WILHELM Loose
BAUUNTERNEHMEN

VERDEN Große Straße 127
Ruf 2968
Hoch- und Tiefbau
Eigene Zimmerei
und Tischlerei

Heimat-Adreßbuch

für den

KREIS VERDEN



nach amtlichen Unterlagen

1954

Ihr Geld-Institut ist die **Kreis-Sparkasse**

HAUPTSTELLE IN VERDEN, Ostertorstraße 16
ABT. ACHIM IN ACHIM, Obernstraße 49

Hauptzweigstellen in: Blender, Dörverden, Kirchlinteln, Langwedel, Ottersberg, Oyten

Nebenzweigstellen in: Bassen, Etelsen, Holtum-Geest, Narthauen, Neddenaverbergen, Otersen, Posthausen, Ouelkhorn, Schaafwinkel, Uphusen, Westen, Wulmstorf

Gegr.
1908

G. De Marco

MOSAIK und
TERRAZZO-FUSSBODENGESCHÄFT
KUNSTSTEIN

Spezialität: Grabeinfassungen · Treppenstufen · Fensterbänke
Tischplatten · Gossensteine

VERDEN Eitzer Straße 50

Elektrizität

Dein Helfer

im Betrieb und im Haushalt!

Sie ist sauber, gefahrlos, geruchlos, bequem und in der Küche die ideale Wärmequelle. In allen Fragen der Stromversorgung werden Sie gern und unverbindlich durch die Beratungsabteilung der Überlandwerk Nord-Hannover Aktiengesellschaft beraten.

Überlandwerk
Nord-Hannover
Aktiengesellschaft

Bremen, Am Dobben 32
Telefon: Bremen 22491/93

JOSEF SCHNEIDER

Graphische Anstalt

- **OFFSETDRUCK**
- **GLASDRUCK**
- **SIEBDRUCK**

Erzeugung feinster Glasplakate, Lichttransparente,

Radioskalen

sowie Schaustücke und Plakate aus Holz, Hartfaserplatten,

Plexiglas und Metall,

sowie sämtliche Druckarbeiten auf Papier und Karton

VERDEN / ALLER - CLUVENTAL 6 - POSTFACH 106

TELEFON 21 87

August Reiners

BAUUNTERNEHMUNG

Bremen

Rembrandtstraße 1 - Telefon 41650 und 47500

Erdarbeiten - Kanalbau - Betonbau - Gleisbau

Aushub von Baugruben durch Bagger
Planierungsarbeiten durch Planierraupen

KALKSANDSTEINE

die guten Mauersteine für Wohn- und Industriebauten

Hersteller und Lieferant:

BREMER HARTSTEINWERK August Reiners

Werk: **UPHUSEN** Kr. Verden, Telefon Bremen 499169

Büro: **BREMEN,** Rembrandtstraße 1, Telefon 41650 u. 47500

Heimat-Adreßbuch

für den Kreis Verden

1954

nach amtlichen Unterlagen

Stadt Verden, Stadt Achim und sämtliche Landgemeinden

Kundendienst - Reparatur - Tankstelle - Ersatzteile - Fahrschule



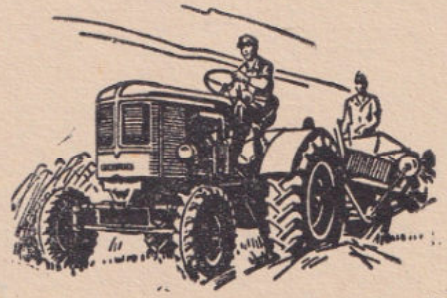

DEUTZ

Autohaus Leonhard & Rennecke

Johanniswall 3 **VERDEN / ALLER** Ruf 2675

Kundendienst - Reparatur - Tankstelle - Ersatzteile - Fahrschule

Saatbau Verden

e. G. m. b. H.

VERDEN (ALLER) - OBERE STR. 59 - TEL. 2238

Saat- und Speisekartoffeln

Saaten, Sämereien

Pflanzenschutzmittel

Herausgeber und Verleger:

Aller-Druckerei H. Söhl, Verden/Aller

Anzeigenverwaltung: H. E. Kasper Pfeifer & Co.

Köln, Ubierring 47 — Fernruf 34861/62

Inhaltsverzeichnis

VERDENER ZIEGELWERKE

CLAUS SCHUMACHER

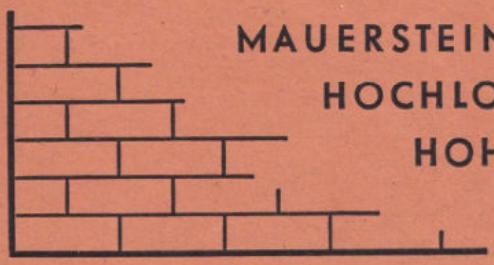

MAUERSTEINE
HOCHLOCHSTEINE
HOHLSTEINE
DECKENSTEINE

EITZE KREIS VERDEN RUF: VERDEN 2750

Hermann Kruse & Sohn

ZIEGELWERKE

Vollsteine - Viellochsteine - Langlochsteine

Großblocksteine - Dachziegel und Zubehör

Nöpke

Kreis Neustadt a. Rbg.
Ruf: Hagen/Hann. 29

Klein-Hutbergen

Kreis Verden/Aller
Ruf: Verden 26 95



ARNOLD KÖSTER

KOHLENHANDLUNG
KOHLEN - KOKS - BRIKETTS - TORF

GÜTER-
NAH- UND FERNVERKEHR

VERDEN/ALLER GROSSE FISCHERSTRASSE 23 - RUF 2673

Inhaltsverzeichnis

	Teil / Seite
Geleitworte	**II**
Geschichte und Wirtschaft	**III**
Die Heimat im Wandel der Zeiten	1
Die ländlichen Siedlungen im Kreise Verden	5
Die Wirtschaft des Kreises Verden	11
Das Handwerk des Kreises Verden	16
Die ländlichen Genossenschaften im Kreise Verden	20
Die Stadt Verden	22
Das Archivwesen im Kreise Verden	30
Von Verdener Wappen und Siegeln	31
Behörden und Dienststellen, Vereine und Verbände	**IV**
Gesundheitsdienst	**V**
Stadt Verden Namenverzeichnis	**VI**
Stadt Verden Straßenverzeichnis	**VII**
Stadt Achim Geschichte und Namenverzeichnis	**VIII**
Stadt Achim Straßenverzeichnis	**IX**
Namenverzeichnis des Landkreises Verden	**X**
Alphabetisches Ortsverzeichnis siehe folgende Seite	
Branchenverzeichnis	**XI**

Alphabetisches Ortsverzeichnis des Landkreises Verden

Achim siehe Teil IX
Achimer Bruch siehe Teil IX
Achimerfeld siehe Teil IX
Adolfshausen
siehe Holtum-Marsch 83
Altholtum s. Holtum-Marsch 83
Ahnebergen 1
Ahsen-Oetzen
(Thedinghausen 2
Allerdorf 3
Altenhude s. Hagen-Grinden 72
Amedorf s. Ritzenbergen 145
An der Beek s. Beppen 23
An der Heide s. Beppen 23
Armsen 3
Auf dem Deich beim Kraftwerk s. Dörverden 46
Auf dem Harz s. Dörverden 46
Auf der Heide s. Sagehorn 146
Backsberg siehe Bassen 17
Baden 6
Badenerholz siehe Baden 6
Baierland siehe Walle 171
Barme 15
Barme-Lager siehe Barme .. 16
Barnstedt 16
Bassen 17
Basser Breitenmoor
siehe Bassen 17
Basserkamp siehe Bassen .. 17
Basserwümme s. Bassen 17
Bendingbostel 21
Benkel 23
Berg, im s. Sagehorn 146
Beppen 23
Berkels s. Etelsen 62
Bessern siehe Luttum 98
Bierden 25
Bierdenernmehren
siehe Bierden 25
Blender 27
Bockhorst 30
Bockhorster Mühlentor
siehe Bockhorst 30
Bockhorster Wümme
siehe Bockhorst 30
Bollen 31
Boller Esch siehe Bollen 31
Bornkamp .....
Borstel 32
Borstel b. Achim s. Teil IX
Borstel b. Stedorf 156
Bracken siehe Otersen 112
Brammer siehe Bassen 17
Brammer siehe Kreepen 90
Branden siehe Daverden 40
Bredenau siehe Fischerhude 66
Breitenmoor s. Bassen 17
Breitenmoor s. Schaphusen 148
Brillkamp siehe Bassen 17
Brunsbrock 33
Bullerhoop siehe Blender .. 27
Campe siehe Bassen 17
Clüverdamm s. Sagehorn .. 146
Clüverswerder s. Bierden .. 25
Cluvenhagen 35
Coppel s. Hagen-Grinden 72
Dahlbrügge s. Holtebüttel .. 79
Dalsch
siehe Wittlohe 179
und Hohenaverbergen 78
Dauelsen 37
Daverden 40
Deelsen 44
Diensthop 44
Döhlbergen 45
Dörverden 46
Dom siehe Bassen 17
Dovemühlen s. Scharnhorst 150
Dreikronen s. Wittlohe 179
Drommelbeck
siehe Hohenaverbergen .. 78
Drübber siehe Barme 16
Dummert s. Gr.-Hutbergen .. 71
Eckstever 53
Ebbensiek s. Fischerhude .. 66
Egypten siehe Bassen 17
Einste 54
Eissel 56
Eitze 57
Ellern siehe Uphusen 161
Embsen 60
Embser Berg s. Embsen 60
Embser Thünen s. Oyten .. 134
Embservie s. Embsen 60
Embsholz siehe Achim
Etelsen 62
Fischerhude 66
Försten s. Hagen-Grinden .. 72
Förth s. Langwedel 92
Gahlstorf s. Holtum-Marsch 83
Geestefeld s. Stedorf 156
Geest-Holtum s. Holtum-Geest 81
Gerkenhof s. Odeweg 108
Giersberg s. Etelsen 62
Giersdorf
siehe Giers-Schanzendorf .. 70
Giers-Schanzendorf 70
Gohbeck s. Kükenmoor 91
Goldborn s. Verdenermoor .. 166
Grafel s. Stemmen 157
Grasdorf 71
Grinden s. Hagen-Grinden .. 72
Gross-Coppel
siehe Hagen-Grinden 72
Groß-Heins s. Heins 73
Gross-Hollen s. Bassen 17
Groß Sehlingen s. Sehlingen 151
Groß-Hutbergen 71
Grummerstreek s. Bollen 31
Haberloh 72
Hagen s. Hagen-Grinden 72
Hagen-Grinden 72
Halsmühlen s. Dauelsen 39
Heidkrug s. Holtum-Geest .. 81
Heins 73
Heinsberg s. Bassen 17
Heinsberg s. Achim Teil IX
Hemhude s. Hagen-Grinden 72
Herrenkamp s. Langwedel .. 92
Hiddestorf s. Einste 54
Hiddinghausen s. Westen .. 174
Hinter den Brüchen
siehe Neddenaverbergen .. 105
Hintzendorf-Stellenfelde 74
Hönisch 76
Hofstall siehe Bassen 17
Hohenaverbergen 78
Hollen siehe Bassen 17
Holtebüttel 79
Holtum-Geest 81
Holtum-Marsch 83
Horst siehe Kirchlinteln 86
Hünenburg siehe Baden 6
Hustedt siehe Etelsen 62
Huxhall siehe Brunsbrock .. 34
Im Förth s. Langwedel 92
Im Moor s. Sagehorn 146
Intschede 84
Jerusalem s. Holtum-Marsch 83
Kampbruch s. Quelkhorn .. 142
Kalshop s. Bassen 17
Keumeln s. Uphusen 161
Kirchlinteln 86
Klein-Heins s. Heins 73
Klein-Hollen s. Bassen 17
Klein-Hutbergen 90
Klein-Linteln s. Brunsbrock 34
Klein Moor s. Bassen 17
Klein-Sehlingen
siehe Sehlingen 151
Klümoor s. Uphusen 161
Klüverdamm s. Sagehorn .. 146
Kötnerweide s. Bassen 17
Kohlenförde s. Brunsbrock .. 34

Koppel s. Hagen-Grinden .. 72
Kreepen 90
Kuhlenkamp s. Wulmstorf .. 179
Kükenmoor 91
Laake s. Blender 27
Laheit s. Embsen 60
Langenkamp s. Embsen 60
Langwedel 92
Langwedeler Moor
siehe Langwedel 93
Lauenburg s. Hagen-Grinden 72
Lehringen
siehe Neddenaverbergen .. 105
Lessel s. Cluvenhagen 35
Lindheim s. Schaphusen 148
Lindholz s. Cluvenhagen 35
Lindhoop s. Kirchlinteln 86
Lohof s. Stedorf 156
Ludwigslust s. Otersen 112
Luttum 98
Mahndorfer Grummerstreck
siehe Bollen 31
Marsch-Holtum
siehe Holtum-Marsch 83
Meierwiede s. Hagen-Grinden 72
Meyerdamm 100
Mitteldorf s. Wümmingen .. 182
Moormühle
s. Hintzendorf-Stellenfelde 74
Morsum 101
Mühlenberg s. Sagehorn 146
Mühlengraben s. Bockhorst .. 30
Mühlentor s. Bockhorst 30
Mühlenthor s. Schaphusen .. 148
Nadah s. Bassen 17
Näsehof s. Klein-Hutbergen 90
Narthauen 104
Neddenaverbergen 105
Neddernhude s. Ritzenbergen 145
Neu-Dauelsen s. Dauelsen .. 37
Neuenförde s. Armsen 3
Neuenkrug s. Kükenmoor .. 91
Neu-Holtum s. Holtum-Marsch 83
Neumorsum s. Beppen 23
Neumühlen s. Scharnhorst .. 150
Neuwulmstorf s. Wulmstorf 179
Nindorf s. Holtebüttel 80
Nocke s. Westen 174
Noke s. Barnstedt 16
Nordhornsberg s. Baden 6
Nottorf s. Morsum 101
Odeweg 108
Oehren s. Hagen-Grinden .. 72
Oesenwiede
siehe Hagen-Grinden 72
Oetzen s. Ahsen-Oetzen 2
Oiste 111
Osterkrug s. Scharnhorst .. 150
Otersen 112
Ottersberg 114
Otterstedt 129
Overing s. Holtebüttel 81
Oyten 134
Oyterbreitenmoor
siehe Bassen 17
Oyterdamm 141
Oytermoor s. Oyten 134
Oytermühle s. Oyten 134
Oytertrift (Am Triften)
siehe Oyten 134
Oytertriften s. Sagehorn 146
Papiermühle s. Kükenmoor .. 91
Petershollen s. Bassen 17
Poggenmoor siehe Walle .. 171
Posthausen s. Wümmingen .. 182
Quelkhorn 142
Rambruch siehe Quelkhorn .. 142
Ramelsen s. Weitzmühlen .. 174
Reer s. Intschede 84
Rieda s. Döhlbergen 45
Ruschbaden s. Baden 6
Rußland s. Otersen 112
Ritzenbergen 145
Rothlake s. Wümmingen .. 182
Ruthensahl s. Sagehorn 146
Sachsenhain s. Dauelsen 37
Sagehorn 146
Sagehorner Breitenmoor
siehe Schaphusen 148
Sahlingsloh
siehe Neddenaverbergen .. 105
Schaafwinkel
siehe Odeweg 109
Schafkoven s. Daverden 40
Schafkoven siehe Uesen 157
Schanzendorf
siehe Giers-Schanzendorf 70
Schaphusen 148
Scharnhorst 150
Schmomühlen s. Brunsbrock 34
Schneiderburg s. Baden 6
Schnuckenstall
siehe Scharnhorst 151
Schogrinden
siehe Hagen-Grinden 72
Schülingen s. Holtebüttel .. 81
Seestedt s. Blender 27
Sehlingen 151
Spange (Ortsteil von Völkersen) siehe Nachtrag
Specken s. Weitzmühlen 174
Speckenfelde s. Cluvenhagen 35
Speckenholz s. Cluvenhagen 35
Stedebergen 152
Stedorf 153
Steinberg (Ortsteil von Etelsen) siehe Etelsen 62
Steinberg beim Heidkrug
siehe Holtum-Geest 81
Steinlager s. Dörverden 46
Steinfeld s. Etelsen 62
Steinfeld s. Otersen 112
Steinkamp s. Oyten 135
Stellenfelde
s. Hintzendorf-Stellenfelde 74
Stemmen 157
Streek s. Ahsen-Oetzen 2
Surheide s. Quelkhorn 142
Tüchten siehe Bassen 17
Thünen siehe Oyten 134
Triften siehe Oyten 134
Uesen 157
Ueserdicken s. Uesen 157
Ueserfinien s. Uesen 157
Ueser Moor s. Uesen 157
Ueser Schofkoven s. Uesen .. 157
Uhlemühlen s. Scharnhorst .. 151
Unteres Dorf s. Etelsen 62
Uphusen 161
Uphuser Ellern s. Uphusen 161
Uphuser Mehren s. Uphusen 161
Uphuser Sonnenberg
siehe Uphusen 161
Varste siehe Blender 29
Verdenermoor 166
Vorwittlohe s. Otersen 112
Völkersen 167
Vörth siehe Langwedel 92
Voßberg siehe Bassen 17
Wackershausen
siehe Wulmstorf 179
Wahnebergen 169
Walle 171
Waterloo (fr. Wirtschaft)
siehe Stemmen 157
Wedehof s. Holtum-Geest .. 81
Weitzmühlen 174
Westen 174
Wiepelnbusch
siehe Hagen-Grinden 72
Wietlake s. Gr.-Hutbergen .. 71
Wilhelmshausen
siehe Quelkhorn 142
Winkel s. Intschede 84
Wittlohe 179
Wulmstorf 179
Wümmingen 182
Wurth s. Cluvenhagen 35

Reiners Tabak

schmeckt immer

1921 · 1953
ÜBER
30
JAHRE
im Familienbesitz

Photohaus Staffa

PHOTOATELIER UND PHOTOHANDLUNG

Verden (Aller)

Brückstraße 24 — Fernruf 2726

ZIEGELEI

Heinrich und Georg Blohme

Spezialitäten: Doppelfalzziegel - Hohlpfannen - Mauersteine

Hagen-Grinden

Ruf Etelsen 58-60

Aller-Lichtspiele

Filmring Weser-Aller

LOTHAR RIECK

Etelsen Ruf 51

Geleitworte

Heinrich Lindhorst

Architekt BDB Maurermeister Vereidigter Schätzer Sachverständiger

Stahlbetonbau
Fliesen-Spezialabteilung
Lager sämtlicher Baumaterialien
Schlüsselfertige Bauten

VERDEN, Andreaswall 7 Fernruf: 2214

Gegr. 1893

Heinrich Brüns

GARTENBAUBETRIEB UND GARTENGESTALTUNG

Verden (Aller)

Südstraße 14 Fernruf 2651

DIE **KAMAG**

- Kalk- und Mörtelwerke G. m. b. H. -

wurde im Jahre 1889 in Königsberg/Pr. gegründet und hatte dort ein Mörtel- und Kieswerk mit rund 60 Arbeitskräften und einer täglichen Produktion von rund 500 cbm Mörtel neben einem erheblichen Kiesvertrieb. Durch die Kriegsereignisse hat die KAMAG außer der gesamten Anlage auch das ganze Betriebsvermögen verloren. Trotz dieser großen Verluste wurde im Jahre 1950 in Uphusen, Kreis Verden, ein neues Mörtelwerk errichtet, und aus kleinsten Anfängen heraus hat sich dieses Werk zu einem maßgeblichen Betrieb für die Bauwirtschaft Bremens und Umgebung entwickelt.

Geschäfts-
drucksachen
jeglicher
Art
für einfache
und höchste
Ansprüche



Bücher
Zeitschriften
Kataloge
Register
Prospekte
Plakate
Ordner

ALLER-DRUCKEREI H. SÖHL VERDEN/ALLER

Ostertorstraße 20 Fernruf: 3333/34

Die Herausgabe eines Adreßbuches mit einem Branchen-Verzeichnis wird von der Stadtverwaltung sehr begrüßt, die dem Verlag Aller-Druckerei H. Söhl äußerst dankbar für seine Mühewaltung ist.

Ein derartiges Nachschlagewerk ist für den Handel und den Fremdenverkehr geradezu unentbehrlich, dessen Fehlen sich besonders in letzter Zeit in unserer Kreisstadt immer unangenehmer bemerkbar gemacht hat. Erhalten doch die hiesigen und auswärtigen Interessenten durch das Branchenverzeichnis eine erschöpfende Auskunft insbesondere über alle Gewerbe-, Handels- und Handwerksbetriebe sowie durch das Adreßbuch die Anschriften aller Einwohner der Stadt und alle Behörden und Dienststellen, insbesondere aber die Stadt Verden, eine wesentliche Erleichterung bei der Durchführung ihrer Aufgaben!

Möge das Adreßbuch von vielen erworben werden, damit es seine vielseitigen Zwecke auch zum Nutzen der Stadt Verden erfüllen kann!

Verden (Aller), den 8. Februar 1954

Stadt Verden (Aller)

Schäfer — Bürgermeister

Hoffmann — Stadtdirektor

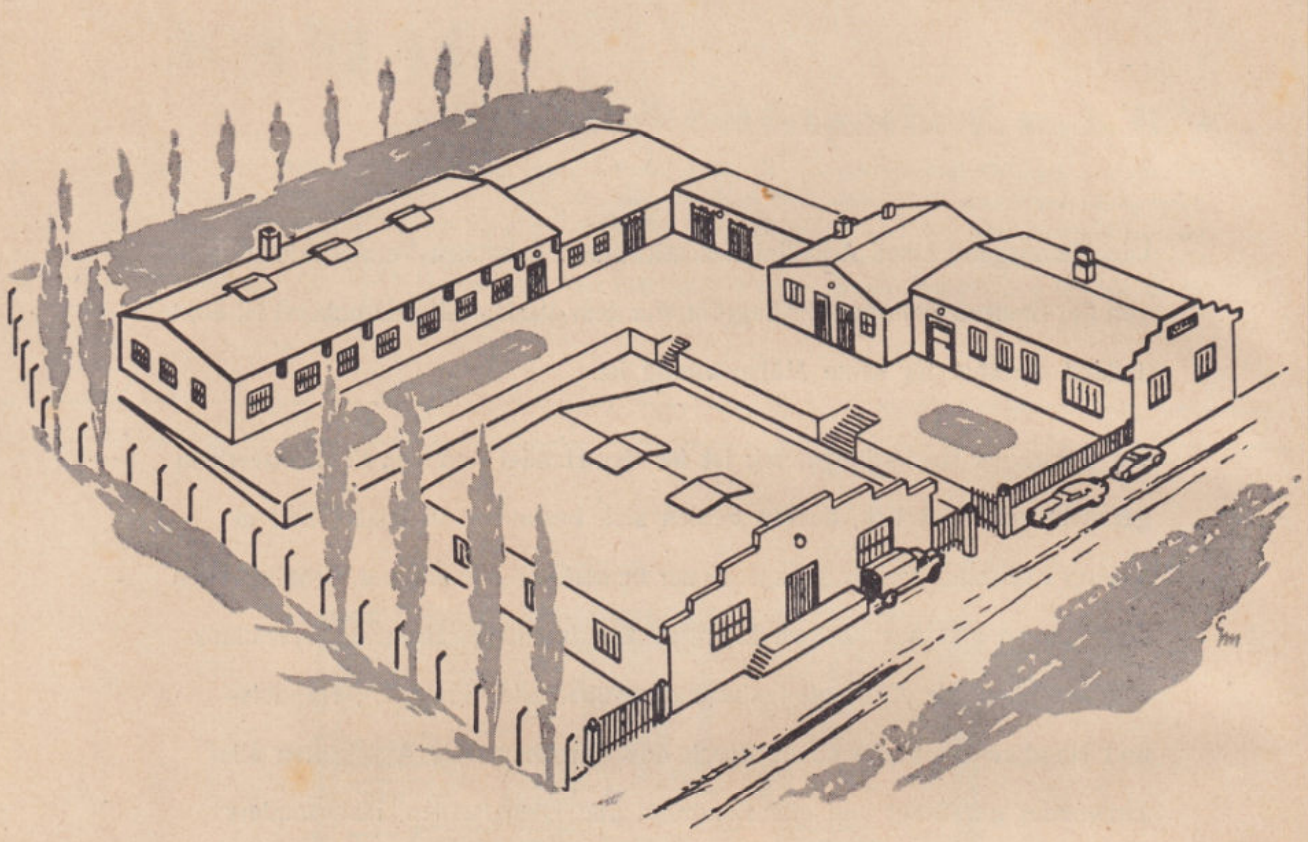

Wenn von Verden gesprochen wird, so denkt man im allgemeinen im näheren und weiteren Umkreis dieser Stadt in erster Linie an die Pferdezucht, an Rennen und Turniere, kurz eben an die Reiterstadt Verden. Die wenigsten Verdener jedoch wissen, daß die Stadt Verden in der Fachwelt des gesamten graphischen Gewerbes und der graphischen Industrie der Welt einen außerordentlichen Ruf genießt. Die von der Verdener Firma

Dipl.-Ing. HANS EHLERMANN KG.

hergestellten Buchbindemaschinen, die Bücher nach dem neuzeitlichen Lumbeck-Verfahren mit erhöhter Wirtschaftlichkeit und in verbesserter Qualität binden, sind in den kurzen Jahren des Bestehens dieser Firma in der ganzen Welt bekanntgeworden, und auch das Ausland interessiert sich in steigendem Maße für die Maschinen, die in Verden gebaut werden.

Neben der Fabrikation von Spezialmaschinen umfaßt das Herstellungsprogramm der Firma Ehlermann auch die Fabrikation vieler Sorten von Klebstoffen für die Papierverarbeitung, die gleichfalls in vielen Ländern in Europa und Übersee Verwendung finden.

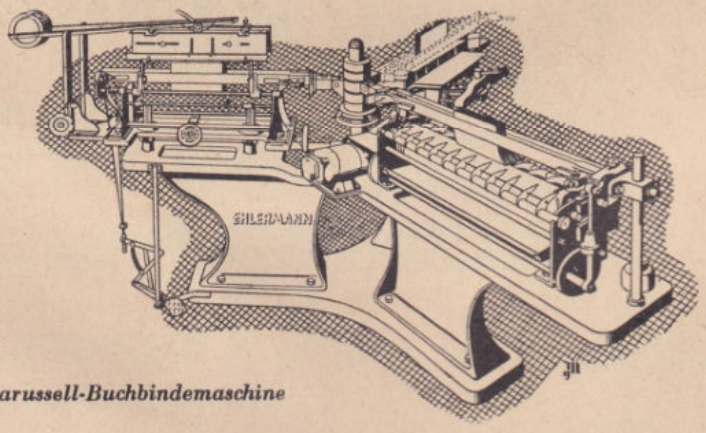

Ehlermann-Karussell-Buchbindemaschine

Die Industrie- und Handelskammer des Regierungsbezirks Stade begrüßt die Absicht des Verlages, für den Kreis Verden ein Heimat-Adreßbuch herauszubringen.

Die Veröffentlichung von Informationsmitteln örtlichen Charakters entspricht nach jahrelanger Unterbrechung einem echten Bedürfnis und verschafft der gewerblichen Wirtschaft wie auch den Einwohnern einen wertvollen Überblick über die im Kreis ansässigen Unternehmungen. Von besonderem Nutzen wird sich dabei die Aufgliederung der Betriebe von Handel und Gewerbe nach Branchen erweisen. Nicht zuletzt wird das Werk auch als wirksames Werbemittel für alle beteiligten Gewerbetreibenden angesehen werden können.

Möge das neue Adreßbuch auswärtigen Fabrikanten und Kaufleuten, die im Kreis Verden kaufen oder verkaufen wollen, ein brauchbarer Ratgeber sein; möge es aber auch der heimischen Wirtschaft dienen und Nutzen bringen.

Industrie- und Handelskammer
des Regierungsbezirks Stade

Der Präsident
Hahn

Der Hauptgeschäftsführer
Dr. Heine

Moderne Methoden der Aufbereitung und Konservierung landwirtschaftlicher Erzeugnisse



Eisenbeton-Gärfuttersilos in Nörten-Hardenberg

Ein kluger Mann hat einmal gesagt, daß die Menschen nicht von dem leben, was sie erzeugen, sondern von dem, was sie sich durch Konservierung erhalten. In der Landwirtschaft gehen jährlich durch unsachgemäße Lagerung und Behandlung ungeheure Mengen an wertvollsten Stoffen verloren. Mit diesen Fragen hat sich die im Jahre 1877 gegründete Firma **Ferdinand Schmidt, Deutsche Futterkonservierungsgesellschaft, Verden (Aller),** seit Jahrzehnten befaßt. Die Bereitung eines einwandfreien Gärfutters ist durch das von dieser Firma entwickelte Preßverfahren gesichert. Nach schnellem Herauspressen der Luft erfolgt eine Milchsäuregärung des Grünfutters, das in Eisenbetonsilos eingelagert wird. Hierdurch werden große Mengen an wertvollsten Nährstoffen für die Tierernährung erhalten. Die Firma Schmidt hat in den letzten 30 Jahren über 1 Million Kubikmeter Siloraum aus Eisenbeton gebaut und diese Anlagen mit allen technischen Einrichtungen, wie Förderern, Reißern und Häckslern versehen. Ebenso baut die Firma Schmidt Silos für Getreide und gedämpfte Kartoffeln.

In derartigen Eisenbeton-Hochbehältern läßt sich auch sehr gut die Jauche des landwirtschaftlichen Betriebes verlustfrei aufspeichern. Auf betonierten Düngerplatten erfolgt die neuzeitliche Düngerpflege, die Ordnung in die hofeigene Düngerwirtschaft bringt. Die Verluste werden durch Düngerstätte und Jauche-Hochsilos stark verringert.

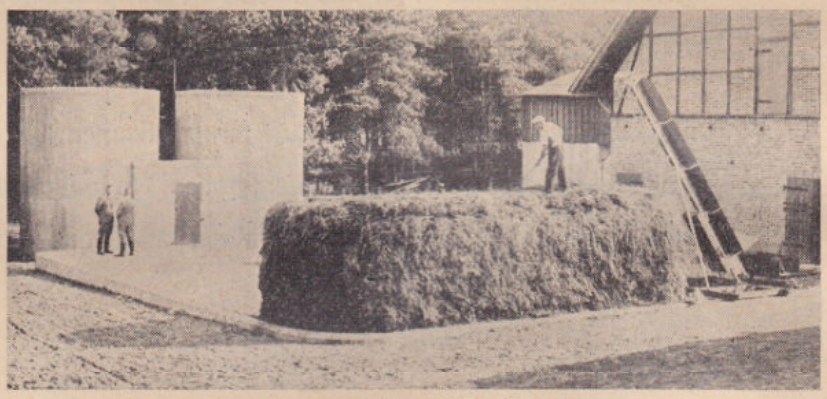

Jauchebehälter und Düngerstätte in Allerhop

Eine völlig verlustfreie Aufbereitung des Stallmistes und der Jauche läßt sich in den von der Firma Schmidt in den letzten Jahren entwickelten Biologischen Humus- und Gaswerken erzielen. In diesen BIHUGAS-Anlagen erfolgt eine biologische Umwandlung aller landwirtschaftlichen Abfallstoffe zu einem hochwertigen Dünger, der landläufigem Stallmist weit überlegen ist. Gleichzeitig wird Faulgas gewonnen, das für Koch-, Dämpf- und Heizzwecke und in komprimierter Form zum Antrieb von Ackerschleppern dient. Diese modernsten Anlagen ergeben durch völlige Mechanisierung der Humuswirtschaft eine erhebliche Einsparung an Arbeitskräften. Im Bundesgebiet wurden im Jahre 1952 bereits mehrere große BIHUGAS-Werke gebaut. Auch das Ausland ist an diesen Anlagen sehr interessiert.

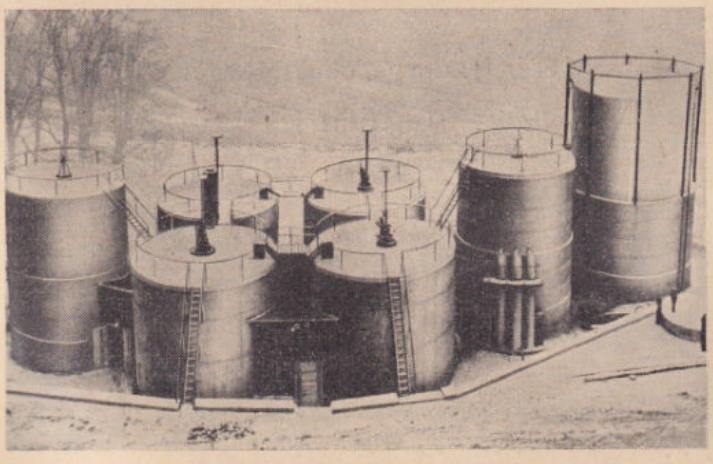

BIHUGAS-Werk in Breitenburg

Die Firma Schmidt unterhält auch einen kostenlosen Beratungsdienst für interessierte Landwirte und vermittelt bei Bauabsicht zinsgünstige Baufinanzierung.

Das Heimat-Adressbuch für den Kreis Verden, dessen Neudruck schon aus dem Grunde wünschenswert war, weil das bisherige bereits 4 Jahre alt und daher in mancherlei Hinsicht als überholt anzusehen ist, will mehr sein als eine Einwohnerliste: Es will Spiegelbild der wirtschaftlichen Struktur unseres Kreises sein und damit auch einen der Bedeutung des Handwerks angemessenen Einblick in seine vielfältige Gliederung vermitteln.

Eine der Aufgaben, die das Handwerk sich von altersher immer besonders hat angelegen sein lassen, ist die Heranbildung des Nachwuchses. Hier wird die Ausstrahlungskraft des Handwerks am sinnfälligsten: Wenn heute im Bundesgebiet 520000 Jugendliche bei einem Meister in der Lehre stehen, im Kreise Verden sind es mehr als 800, dann kommt diese erzieherische Leistung nicht dem Handwerk allein, sondern der ganzen Wirtschaft zugute.

Von einem „goldenen Boden", den das Handwerk einmal hatte, kann heute leider nicht mehr gesprochen werden. Möge dennoch wieder Geltung bekommen, was ein Dichter in die Worte kleidete:

„Ehre, deutsches Volk, und achte treulich deinen Handwerksstand,
denn als das deutsche Handwerk blühte, blühte auch das deutsche Land."

Kreishandwerkerschaft Verden

Johann Hagemann
Kreishandwerksmeister



Der Sachsenhain bei Verden

Unter den Gedenkstätten und Denkmälern, die große Ereignisse der Geschichte wachhalten, nimmt der Sachsenhain bei Verden eine besondere Stellung ein. Zunächst nimmt es wunder, daß diesem geschichtlichen Ereignis, dem sagenhaften Strafgericht Kaiser Karls über 4 500 Sachsen im Jahre 782, erst so spät eine Erinnerungsstätte errichtet wurde. Wir dürfen als ähnlichen Fall jedoch auf die Errichtung des Hermanns-Denkmales im Teutoburger Wald hinweisen, welches auch erst gegen Ende des vorigen Jahrhunderts errichtet wurde. Diese merkwürdige Tatsache fußt zumeist auf dem sehr spät erwachten Volksgefühl der Deutschen, die das Bewußtsein des einheitlichen Reichsgedankens erst nach der Reichsgründung 1871 gewannen.

Die ersten Pläne gehen in die Nachkriegsjahre um 1924 zurück. Die Verwirklichung des Gedankens, eine Erinnerungsstätte an dieses Ereignis zu schaffen, konnte jedoch erst 1935 durchgeführt werden. Da der Sachsenhain trotz der ihm anhaftenden politischen Belastung durch den Nationalsozialismus aber dennoch über alle politischen Ansichten hinweg ein aus dem niedersächsischen Volkstum geborenes inneres Anliegen darstellt, wirkt er in seiner zeitlosen und harmonischen in die Landschaft eingebetteten Gestaltung über alle zeitgebundenen politischen und konfessionellen Meinungen hinaus in die Zukunft.

Die dem Gedächtnis der 4 500 hingerichteten Sachsen gewidmeten Findlinge sind aus den gesamten Gemeinden Niedersachsens gestiftet worden. In dieser Verbundenheit liegt der einmalige Wert dieser Gedächtnisstätte, die darüber hinaus in ihren Bauernhaustypen noch ein besonderes Denkmal niedersächsischen Volkstums darstellen sollte. Der ursprüngliche Gedanke, hier ein niedersächsisches Volkstumsmuseum aufzubauen, ist dann nach Kriegsende nicht mehr durchgeführt worden.

Die Anlage bettet sich völlig in die vorhandene Landschaft ein. Lediglich ein etwas höher aufgeschütteter Kundgebungsplatz ist ein künstliches Gebilde; außerdem ist der Damm durch die Wiesen als Deich gegen das dort auftretende Hochwasser aufgeschüttet worden. In einem Rundgang zieht sich die Anlage nun in Form eines breiten Weges, beiderseits flankiert mit den aus verschiedensten Gesteinsarten vertretenen Findlingen, an dem Waldrand, der den Durchfluß der Halse begrenzt, in der Gestalt eines annähernden Rechtecks wieder an seinen Ausgangspunkt zurück. Auf dem erhöhten Waldgelände stehen die aus den verschiedensten Landschaften Niedersachsens herbeigeholten Bauernhäuser, die hier die verschiedensten Typen des niedersächsischen Bauernhauses vertreten. Man hat absichtlich darauf verzichtet, künstliche oder fremdartige Baukörper in diese Landschaft zu setzten und ist damit wohltuend abgewichen von dem sonst so geschmacklosen Denkmalstyp. Das verleiht der Anlage auch den einmaligen landschaftsgebundenen und daher zeitlosen Charakter, so daß auch in die fernste Zukunft hinein hier ein Mahnmal entstanden ist, das die Erinnerung an ein so entscheidendes Ereignis unserer frühen Geschichte wachhält.

Während in früheren Jahren nur ein Adreßbuch in den Städten Verden und Achim herausgegeben worden war, hatte der unterzeichnete Verlag erstmalig im Jahre 1934 ein „Einwohnerbuch Verden Stadt und Land" mit den Einwohnerlisten des Altkreises Verden herausgebracht. Auch für den Bezirk Achim erschien dann ein Adreßbuch im Verlage der Buchdruckerei Joh. Oltmanns.

Nach dem Zusammenbruch konnte das Verdener Adreßbuch im Jahre 1949 behelfsmäßig neu aufgelegt werden, das sich aber auch wieder nur auf den Altkreis Verden beschränkte. Dem Wunsche weiter Wirtschaftskreise entsprechend, entschloß sich im Jahre 1953 der Verlag Aller-Druckerei H. Söhl, nunmehr ein

Adreßbuch für den Gesamtkreis Verden

herauszugeben. Dankenswerterweise fand dieser Plan allseits volle Unterstützung, angefangen bei der Kreisverwaltung bis zu den Wirtschaftsorganisationen und Fachverbänden. Auch mit dem Herausgeber des bisherigen Achimer Adreßbuches, Herrn Fritz Reinecke, konnte ein freundschaftliches Übereinkommen erzielt werden.

Mit viel Mühe ist nun ein umfangreiches Adreßbuch von bleibendem Wert entstanden. Stieß der Verlag auch hier und da in seinem Bemühen, der Allgemeinheit, insbesondere aber Handel und Gewerbe zu dienen, auf unvorhergesehene Schwierigkeiten, so konnten doch durch uns alle aufgetretenen Mißverständnisse aufgeklärt werden.

Dank gebührt ebenso den Gemeinden und Stadtverwaltungen für ihr Entgegenkommen wie auch all den übrigen Mitarbeitern, von denen hier in erster Linie Prof. Dr. Thamß, Rotenburg, Schulrat a. D. Holsten, Stade, Mittelschulrektor Müller, Achim, und Lehrer Otto Voigt, Verden, zu nennen sind.

Möge nun das fertige Buch allen Lesern zur Freude und den Inserenten wie auch den Benutzern zum Segen gereichen.

Verden (Aller), im Januar 1954.

Aller-Druckerei H. Söhl

Bauunternehmung für Hoch- und Tiefbau

FRANZ WERNER

Ausführung aller Tief- und Kulturbauarbeiten
Bagger und Planierraupen Erd- und Rohrverlegungsarbeiten

KIRCHLINTELN BEZ. BREMEN

Fernruf: Kirchlinteln 36 Bank: Sparkasse des Kreises Verden

SEIT 50 JAHREN

GASTHOF

„ZUM WALDSCHLÖSSCHEN"

BESITZER GEORG GRÜNDLER

Beliebtes Ausflugslokal in landschaftlich schönster Gegend
Fremdenzimmer - Pension - Mittagstisch - Sommergarten - Bundeskegelbahn

DAVERDEN Ruf Langwedel 246

1912 40 JAHRE 1952

BAUGESCHÄFT **Hermann Meyer**
MAURERMEISTER

Maurer-, Beton-Arbeiten - Zeichnung - stat. Berechnung
Zaunpfähle - Grabeinfassungen

DAVERDEN 62 Ruf: 206 Langwedel

Richard Siebels

Reparaturwerkstatt — Kraftfahrzeuge — Landmaschinen

Daverden bei Verden/Aller

Ruf: Langwedel 271

Geschichte und Wirtschaft

ÜBER
60
JAHRE

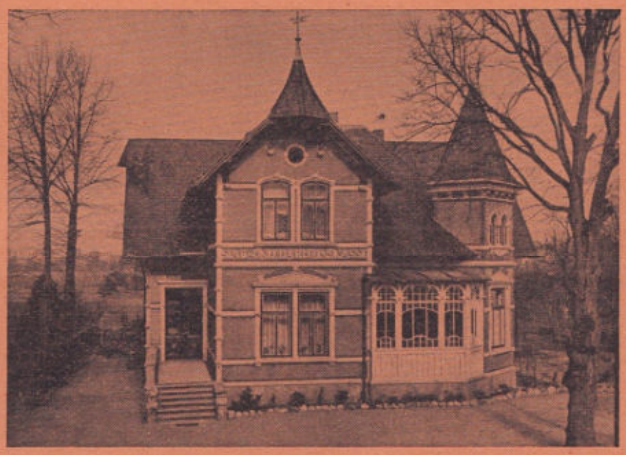

Dein Freund und Helfer in allen Geldangelegenheiten

Spar- und Dahrlehnskasse Ottersberg

e. G. m. b. H.

OTTERSBERG - RUF: 282

„Heidesand"

Landw. Wirtschafts- und Saatzuchtgenossenschaft e. G. m. b. H.
Rotenburg / Hann.

Nach dem Zusammenschluß der im Jahre 1892 gegründeten Landwirtschaftlichen Wirtschaftsgenossenschaft mit der seit 1921 bestehenden Saatzucht „Heidesand" hat sich das Unternehmen zu einem der bedeutendsten dieser Art in Nordwestdeutschland entwickelt. Zu dem technisch gut ausgerüsteten Hauptbetrieb in Rotenburg gehören 7 Lagerstellen, von denen 5 mit Bundesbahn-Anschlüssen versehen sind.

In der Saatzuchtabteilung wird die Erhaltungszucht des Rotenburger Schwarzhafers fortgesetzt. Dieser, von der „Heidesand" gezüchtete einzige deutsche Schwarzhafer, eignet sich infolge seiner Säureunempfindlichkeit besonders für moorige und anmoorige Böden. Deshalb gehen auch alljährlich die Eliten und Hochzuchten vornehmlich in die Moorgebiete Nord-Hannovers, Oldenburgs und nach Schleswig-Holstein und Westfalen. In eigenen Gewächshäusern und Zuchtgärten wird die züchterische Bearbeitung weiterer Feldfrüchte durchgeführt.

Den größten Arbeitsaufwand aber erfordert die schon vor 30 Jahren begonnene Pflanzkartoffelvermehrung. Heute werden auf rd. 8000 Morgen Heide- und Moorböden Saatkartoffeln aller gängigen Sorten und Anbaustufen erzeugt. Passionierte Vermehrer und moderne technische Einrichtungen tragen zur Herstellung eines gesunden Pflanzgutes und damit zur Weiterverbreitung des guten Rufes der Heidesand-Kartoffeln bei. Aus diesem bevorzugten Herkunftsgebiet rollen im Herbst und Frühjahr jeden Jahres viele Hundert Wagen Saatkartoffeln nach allen Gegenden West- und Süddeutschlands. Zu erwähnen ist hierbei auch der Export nach anderen europäischen und überseeischen Ländern, der in der Hauptsache durch die Initiative der Kartoffelzüchter wieder möglich geworden ist.

In der Saatenvermehrung finden wir noch den Petkuser Roggen, alle für leichte Böden geeigneten Hafersorten, Süßlupinen, Serradella sowie Klee und Gräser.

Die kaufmännische Abteilung hat neben dem Ein- und Verkauf des Kartoffel-, Roggen-, Hafer- und sonstigen Saatgutes auch die Verwertung aller übrigen Bodenerzeugnisse der angeschlossenen landwirtschaftlichen Betriebe sowie deren Versorgung mit Bedarfsstoffen und landwirtschaftlichen Maschinen jeglicher Art durchzuführen. Als besonders wertvoll erweisen sich die eigenen Außenstellen auch beim Versand des hochwertigen Saatgutes.

Modernste Saatgut-Aufbereitungs- und Reinigungsanlagen sind vorhanden. Neben einem ausreichenden Fuhrpark stehen für den Kundendienst eine Maschinen-Reparaturwerkstatt, eine Schrotmühle, eine Grünfuttersiliermaschine und eine Kartoffeldämpfanlage zur Verfügung.

Fortschrittliche Bauern des Kreises Rotenburg haben mit der „Heidesand" eine Einrichtung geschaffen und ausgebaut, die täglich unter Beweis stellt, daß ihre umfangreiche Arbeit nicht nur für die Erzeuger, sondern auch im Interesse weiter Verbraucherkreise geleistet wird.

Hut-Meyer

ein Begriff für die



Das führende Haus

in

Damen- und Herrenhüten
Mützen

Ruf 2378

DIPL. ING. H. MÜNCHMEYER

Fabrik
unzerbrechlicher Uhrgläser

VERDEN/ALLER, ISOSTRASSE 2

Verkauf über den Großhandel



Treue um Treue ist Genossenschaftsbrauch,
wer bei uns spart, dem helfen wir auch.

Spar- und Darlehnskasse Holtebüttel

e. G. m. b. H.

in Holtebüttel - Ruf: Langwedel 230

mit Warenabteilung

Warenlager in Völkersen, Allerdorf und Langwedel	Ein- und Verkauf von landwirtschaftlichen Bedarfsartikeln und Erzeugnissen	Saaten, Futter- und Düngemittel Brennstoffe

Die Heimat im Wandel der Zeiten

Die Eiszeit prägte den Charakter unserer Landschaft

„Die Steine in der Norddeutschen Tiefebene stammen aus dem Norden, sie sind von den skandinavischen Gebirgen hierher transportiert worden." Das war schon vor Jahrzehnten eine Binsenwahrheit der Gelehrten. Ja, man wußte sogar durch Forschungen und Vergleiche, in welcher Gegend Norwegens etwa die Steine aus der Feldmark von Verden oder in Uelzen ihre Heimat hatten.

Aber nun tauchte die weit schwierigere Frage auf, wie Steine, Sand und Kies nach dem Süden gekommen seien. Wer war der große Spediteur der Natur gewesen? Wo fand noch in der Gegenwart ein solcher Transport statt?

Eine Antwort fand man bald. Die Eisberge, die sich durch das „Kalben" von den Gletschern an der Südspitze Grönlands lösen und dann von der Meeresströmung nach Süden getrieben werden, transportieren gewaltige Mengen von Schuttmassen, die sie beim Abschmelzen auf der Neufundlandbank abladen. Hier hatte man ein klassisches Beispiel vor Augen, wie die Natur Erdmassen fortbewegt. So war es auch offenbar in Nordeuropa der Fall gewesen. Im Norden Skandinaviens hatten sich die Gletscher befunden, weiter im Süden das Meer und in dem jetzigen Norddeutschland die Schuttabladestelle. Die Zeit, in der das stattgefunden haben sollte, nannte man deshalb und nennt man noch jetzt das Diluvium, d. h. Sintflut, Anschwemmung.

Eine Zeitlang beruhigte man sich mit dieser Annahme, aber dann kam der Zweifel, der wie die Unruhe in der Uhr alle Wissenschaften unaufhaltsam weiter treibt. Man hatte auf verschiedenen Findlingen, auf den großen Steinblöcken, die in der Norddeutschen Ebene verstreut umherliegen, Schrammen festgestellt, die nur von Gletschern herrühren konnten. Man wußte das von den Alpen, wo solche Schrammen häufig vorkommen, und wo sie ein untrügliches Zeichen der Gletschertätigkeit sind.

Das gab den Anstoß zu einer neuen Theorie, zu der Gletschertheorie, die jetzt von keinem Gelehrten mehr bezweifelt wird, weil die Beweise dafür erdrückend sind. Die Diluvialtheorie ist also zum alten Eisen geworfen worden, aber der Name Diluvium hat sich trotzdem erhalten. Man bezeichnet damit die Erdperiode, wo sich eine gewaltige Eismasse von Skandinavien nach Süden vorschob. Der Abtransport der Schneemassen erfolgte also nicht, wie es heutzutage noch in den Alpen der Fall ist, in schmalen Gletscherströmen, die in das Tal hinabfließen, sondern in Form eines Eismeeres oder Eisblockes, der als eine zusammenhängende Masse ganz Nordeuropa bedeckte.

Daß es eine solche Eiszeit vor rund 100 000 Jahren gegeben hat, kann nicht bezweifelt werden, aber woher die Kälte gekommen ist, weiß kein Gelehrter zu sagen. Einige meinen, daß die Erde ihre Achsenstellung verändert habe, andere glauben, daß unser Sonnensystem auf seiner Wanderung durch den Kosmos in einen kalten Nebel geraten sei, aber Beweise lassen sich dafür nicht vorbringen.

Am Südrande, wo das Klima milder war, schmolzen die Gletscher und luden ihre Fracht, die sie aus dem Norden mitgebracht hatten, ab. Wer einmal in den Alpen die Abschmelzstelle eines Gletschers besichtigt hat, der wird erstaunt gewesen sein über die gewaltige Menge des Moränenschuttes, der auf diese Weise zu Tal gefördert wird, der wird es aber auch begreifen, daß in der langen Eiszeit, die mit Unterbrechungen vielleicht 100 000 Jahre umfaßte, eine Erdschicht von 100—200 Meter Dicke in Norddeutschland abgelagert werden konnte.

Woher dieser Moränenschutt stammt? Auch das kann man am besten an den Alpengletschern studieren. Von den Felswänden fällt so mancher Stein auf den Rücken des Gletschers, von den Seiten und auch von unten saugt das Eis die Sandmassen in sich hinein, die dann nach unten befördert werden.

Das Klima der Eiszeit war großen Schwankungen unterworfen. In den Kälteperioden, den eigentlichen Eiszeiten, stießen die Gletscher weit nach Süden vor. Sie erreichten dann eine Linie, die etwa durch die Orte London, Harz, Erzgebirge und Kiew bezeichnet wird. Stieg aber in den Zwischeneiszeiten die Temperatur, so zogen sie sich bis nach Skandinavien zurück. So ist der Südrand des Eisblockes mehrere Male über Nordeuropa hinweggewandert. Das Tempo wurde dabei von dem Klima bestimmt. Bei starker Veränderung der Temperatur beschleunigte der Gletscherrand seinen Wanderschritt, bei gleichbleibendem Klima aber verharrte er Jahrtausende an derselben Stelle und lud dort gewaltige Massen seines Schuttes ab, die sich zu Höhenrücken türmten, während sich an den niederen Stellen die Schmelzwasser, die aus den weit klaffenden Eishöhlen, den sogenannten Gletschertoren, herausflossen, zu den riesenhaften Urströmen sammelten, die sich ihren Weg nach dem Westen in den Ozean bahnten.

Noch heutzutage sind die Täler dieser Urströme deutlich zu erkennen. Sie bilden die Furchen im Antlitz der Norddeutschen Tiefebene. Der erste Glazialstrom verlief im Tal der Bartsch entlang, ging über Sommerfeld zum Spreewald, dann am Nordrande des Flämings entlang über Burg zur Aller und Weser. Der mittlere Urstrom wird bezeichnet durch die große Senke, in der Burg, Bsura, die Warthe, Obra, Oder, Spree, Havel und Elbe teilweise verlaufen. Das nördlichste Urstromtal verlief über Thorn, Bromberg, Landsberg, Küstrin, Finowkanal zur Havel und Elbe.

Auch die mitteleuropäischen Gebirge, die Alpen, der Schwarzwald, die Vogesen, die Karpathen und der Böhmer Wald waren von Eishauben bedeckt. Die Gletscher der Alpen erstreckten sich zeitweise nach Norden über die schwäbisch-bayerische Hochebene und bildeten an ihrem Nordrande das Urstromtal, in dem noch heutzutage die Donau entlangfließt. In dem Gebiet der Alpen und des nördlichen Vorlandes haben die Forscher A. Penck und E. Brückner Untersuchungen angestellt, aus denen hervorgeht, daß es in der Eiszeit vier Kälteperioden und drei wärmere Zwischeneiszeiten gegeben hat.

Das Wasser in fester und flüssiger Form, die Gletscher und Urströme, haben den Charakter der norddeutschen Landschaft geprägt. Die von ihnen begonnene Arbeit wurde dann später fortgesetzt von dem Winde, der den getrockneten Sand zu Hügeln und Dünen zusammenwehte.

Aber nach und nach wurde die Arbeit der Naturkräfte geringer. Das Klima wurde wärmer, das Eis zog sich nach Norden zurück und in der Norddeutschen Tiefebene siedelten sich Pflanzen an. Es entstand die Tundra, die noch ganz von dem Klima des Eises beherrscht wurde. Moose, Flechten und Zwergsträucher gaben ihr das Gepräge. Noch heute finden wir in unserer Heimat einige Pflanzen wie Moltebeere oder Zwergbirke, die sich als Ueberbleibsel oder Relikten aus dieser Zeit erhalten haben.

Auf die Tundra folgen bei steigender Temperatur die Steppe mit den harten Gräsern und darauf der Wald. Und mit dem Pflanzenwuchs änderte sich auch die Tierwelt. In der Tundralandschaft lebten Renntier, Mammut und wollhaariges Nashorn, in der Steppe das Wildpferd, Zwergpfeifhase und die Taiga-Antilope, und der Wald beherbergte den Altelefanten, das Flußpferd und das Merckschе Nashorn. Höhlenbär, Höhlenlöwe, Elchtier und Wisent waren weniger vom Klima abhängig und lebten in verschiedenen Perioden.

Im Korridor Mitteleuropas lebte der Neandertaler

In diese Welt klimatischer Schwankungen und geologischer Veränderungen ist dann von Süden der Mensch eingewandert. Ueber die Menschheit jener Tage sind umfangreiche Forschungen angestellt worden, die sich insbesondere auf Funde stützen. Von diesen Funden ist vor allem „der Neandertaler" bekannt, der im Korridor Mitteleuropas lebte. Wo lag dieser Korridor? Man bezeichnet damit das Gebiet, das zur Eiszeit zwischen dem großen zusammenhängenden Eisblock Nordeuropas und den kleineren Eisblöcken Mitteleuropas in den Pyrenäen, Alpen und Karpathen lag. Gemeint sind damit also vorwiegend Frankreich, Mitteldeutschland, Böhmen, Ungarn und Mittelrußland. Hier haben wir genauere Einblicke in Kulturen, die in der letzten Zwischeneiszeit und während der letzten Eiszeit bestanden haben.

gefunden wurde. Da vom Schädel nur das Dach erhalten war, wurde es den Gelehrten schwer, die Bedeutung des Fundes zu erkennen. Der damals als Autorität bekannte Berliner Professor Virchow glaubte, es handele sich um einen gichtbrüchigen Mann, ein anderer Professor meinte, das Skelett stamme von einem Kosaken, der 1814 dort gefallen sei.

Mehr als dreißig Jahre dauerte der Streit der Gelehrten. Dann kam Licht in das Dunkel. 1886 fand man in einer Höhle bei Spy in der Nähe von Namur (Belgien) zwei Skelette, die eine große Ähnlichkeit mit dem Funde im Neandertal aufwiesen. Aus der Erdschicht, in der sie gefunden worden waren, und aus den beigegebenen Geräten konnte man einwandfrei feststellen, daß es Menschen aus der letzten Zwischeneiszeit waren. Jetzt wußte

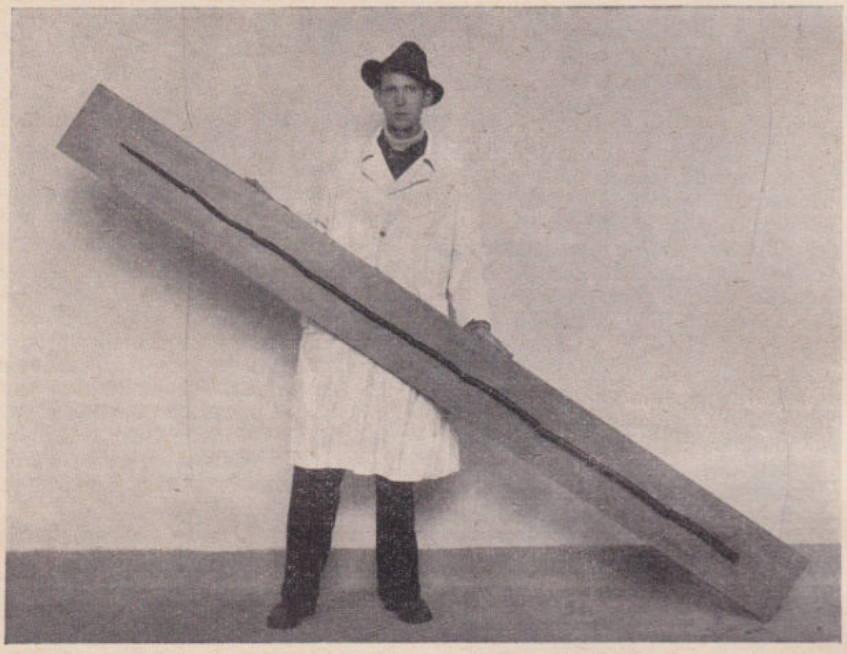

Der älteste Holzspeer der Welt (gefunden im Kreise Verden)

Die letzte Zwischeneiszeit ist von langer Dauer gewesen. War vorher das Klima in Mitteleuropa kalt gewesen, so beginnt es nun allmählich wärmer zu werden. Auch das Pflanzenkleid wandelt sich, die nordischen Formen werden durch subtropische ersetzt. Birke und Kiefer, später auch Eichen, Buchen und Linden, selbst Platanen und Walnüsse bilden ansehnliche Wälder.

Die Tierwelt ist diesem Klima und der Pflanzenwelt angepaßt. Waldelefant, Nashorn, Wisent, Höhlenbär, Edelhirsch und Fischotter sind einige Vertreter. Von diesen Tieren waren die meisten sehr groß. Elefant und Mammut waren noch 1 Meter höher als der heutige afrikanische Elefant, und der Höhlenbär hatte eine Länge von 3—4 Meter. Das älteste und größte Elefantenskelett wurde bei Ausgrabungen bei Lehringen im Kreise Verden im Jahre 1948 gefunden, zugleich eine Speerspitze, die hier den Menschen überhaupt und als Jäger gegen Großtiere im besonderen nachweist. Aber es findet sich der Mensch nicht nur hier inmitten dieser uns heute fremdartig anmutenden Tierwelt, sondern seine Spuren finden sich schon früher, vielleicht sogar im Tertiär, aber nur einzeln und undeutlich, in der letzten Zwischeneiszeit aber häufen sich die Funde so sehr, daß wir uns von ihm und seiner Kultur ein verhältnismäßig deutliches Bild machen können.

Der Mensch dieser Periode ist bekannt unter dem Namen „Neandertaler". Diese Bezeichnung stammt von dem Neandertal bei Düsseldorf, wo 1856 in einem der zahlreichen Steinbrüche das erste Skelett dieser Menschenrasse

man, daß es sich um eine vorgeschichtliche Menschenrasse handelte. An körperlicher Kraft war der Neandertaler den Tieren unterlegen, aber im Kampfe mit ihnen lernte er seine Vernunft gebrauchen. Er fertigte sich aus Baumästen eine Keule, warf mit Steinen auf die Tiere und schlug sich die Feuersteine so zurecht, daß sie ihm bequem in der Hand lagen. So entstanden die Faustkeile, die die erste Steinwaffe des Menschen bildeten.

Und wie haben wir uns die Neandertaler vorzustellen? Sie hatten einen plumpen und untersetzten Körper. Die Gliedmaßen waren kurz, aber kräftig. Der Gang war teils aufrecht, teils aber geduckt nach vorn fallend, der Schädel hatte eine fliehende Stirn mit langem Hinterhaupt. Die Mundteile waren rundlich vorgewölbt, darüber befand sich die breite Stumpfnase, deren Löcher mehr nach vorn als abwärts gerichtet waren. Die Augen wurden von starken Knochenwülsten und buschigen Brauen überdeckt. Die Zähne waren stark entwickelt. Da der Kinnhöcker fehlte, der Vorsprung des Unterkiefers, wo beim heutigen Menschen die Sprechmuskeln sitzen, darf man annehmen, daß die Sprache des Neandertalers noch unentwickelt war.

Alles in allem haben wir es bei den Neandertalern mit einer Rasse zu tun, die wenigstens im Aussehen dem Tier noch näher stand, als es etwa mit den Eskimos, den Australiern, oder einer anderen Rasse der Gegenwart der Fall ist. Zu einer höheren Rasse haben sie sich offenbar nicht entwickelt. Mit dem Beginn der letzten Eiszeit verlieren sich ihre Spuren. Sie stellen also einen abge-

storbenen „aber gewaltigen Zweig der Menschheit" dar.

Können wir, so wird man fragen, über den Neandertaler hinaus die Entwicklungslinie des Menschen noch weiter verfolgen? Darauf ist zu antworten, daß die Gelehrten glauben, auch schon in der ersten Zwischeneiszeit eine Spur des Menschen entdeckt zu haben. Im Jahre 1907 fand man in einer Kiesgrube beim Dorf Mauer, etwa 6 km südlich von Heidelberg, einen Unterkiefer in einer Schicht, die der älteren Eiszeit angehört. In einer noch früheren Periode, nämlich an der Grenze von Tertiär und Quartär, lebte dann der Pithecanthropus, der aufrechte Affenmensch, von dem einige Überreste in den Jahren 1889—93 von dem holländischen Militärarzt auf Java gefunden wurden.

Auch in China und Rhodesia in Afrika sind Funde von vorgeschichtlichen Menschenrassen gemacht worden, die uns beweisen, daß die Menschwerdung sich nicht nur in Europa vollzogen hat. An diesen Funden ist noch vieles rätselhaft, die Gelehrten sind sich nicht darüber einig, wie die einzelnen Skelette in die Entwicklungsgeschichte des Menschen einzuordnen sind, aber fest steht, daß mit ihnen die Brücke geschlagen wird zu den übrigen Lebewesen auf der Erde, mit denen wir Menschen durch eine gemeinsame Wurzel verbunden sind.

In der letzten Eiszeit formt eine neue Rasse eine höhere Kultur

Es mag etwa um 15 000 v. Chr. gewesen sein, als das nordische Eis zu einem neuen und letzten Vorstoß nach Süden ansetzte. Aber die Kraft der früheren Kälteperioden hatte es doch verloren, es kam mit seinem Südrand nur bis zur Elbe, der größte Teil der norddeutschen Tiefebene blieb dieses Mal vom Eise verschont.

Nichtsdestoweniger aber standen die Gebiete Mitteleuropas unter dem Einfluß dieses Klimasturzes. Hatte in der verhältnismäßig warmen Zwischeneiszeit der Wald noch einen breiten Raum eingenommen, so werden jetzt die Tundren und die Steppen zur vorherrschenden Landschaftsform. Nur in der Nähe der Gewässer grünen noch Bäume, der größte Teil Mittel- und Süddeutschlands ist mit Gestrüpp und niedrigem Gebüsch bedeckt. Ungehindert kann der Wind über die Ebenen streichen und den ausgetrockneten Schlamm der Überschwemmungsgebiete und den Staub der verwitterten Gesteine forttransportieren und als fruchtbaren Sand an geschützten Stellen ablegen. So sind damals die Lößgebiete Mittel- und Süddeutschlands entstanden.

Mit der Pflanzenwelt verändert sich unter dem Einfluß des kalten Klimas auch die Tierwelt. In der Tundra, die den Rand des Eises im Süden begleitet, leben Schneehase, Eisfuchs, Wolf und Bär. Weiter im Süden tummeln sich die Herden der Steppe: das Mammut, das wollhaarige Nashorn, Wildpferde, Rinder, Antilopen und vor allen Dingen auch das Renntier.

Und auch der Mensch ist ein anderer geworden. Der Neandertaler der letzten Zwischeneiszeit, der vorwiegend die Gebiete Südfrankreichs bevölkerte, ist verschwunden. Ist er dem kalten Klima zum Opfer gefallen? Ist er der Tierwelt unterlegen? Oder ist er von der neuen Menschenrasse, die nun die Bühne der Weltgeschichte betreten hat, ausgerottet worden?

Darüber lassen sich nur Vermutungen anstellen. Der neue Mensch hat jedenfalls in seinem Körperbau fast keine Merkmale aufzuweisen, die auf seine Verwandtschaft mit dem Neandertaler schließen lassen. Er ist von schlankem Körperbau, hat eine hohe Stirn, eine gerade Nase und ein stärker ausgeprägtes Kinn. Die Überaugenknochen sind weniger vorgewölbt, die Augenhöhlen nicht so niedrig, und das weniger hervortretende Kinn deutet darauf hin, daß diese neue Rasse noch andere Interessen hat als Essen und Trinken.

Und worin bestehen diese Interessen: In einem neuen Lebensinhalt, der für uns plötzlich, unvermutet und überraschend auftritt: es ist der Sinn für eine fein empfundene und mit Schöpferkraft ausgeübte Kunst.

Den Menschen der Neandertalrasse mag vielleicht nicht jegliches Kunstempfinden abgestritten werden können. Sie werden es vielleicht gehabt haben, wenn sie in das Abendrot oder in den Schein des flackernden Feuers geschaut haben, sie mögen auch ihre Freude über einen wohlgeformten und handlichen Faustkeil gehabt haben, aber daß ihr Leben irgendwie von der Kunst beherrscht war, können wir kaum annehmen. Es fehlt uns dafür vor allem an Beweisen. Das ändert sich aber mit dem Auftreten der neuen Menschenrasse.

Im Sommer mögen diese Menschen draußen auf der Steppe den Renntieren nachgestellt haben und dort auch in Zelten gewohnt haben, aber mit dem Einbruch des Winters zogen sie sich in die schützenden Täler der Gebirgsgegenden zurück und verbrachten die kalten Wintermonate in den Höhlen, wie wir sie in Süddeutschland, aber noch mehr in Südfrankreich und Nordspanien finden. Und in diesen Behausungen sind von den Forschern nicht nur die Überreste der Skelette, der Mahlzeiten und die Werkzeuge, sondern vor allen Dingen auch die Zeichnungen aus der letzten Eiszeit entdeckt worden. Die Höhlen von Altamira und Font de Gaume sind sozusagen von der Natur eingerichtete Museen und Kunstgalerien, die uns noch bezeugen, ein wie starkes Kunstempfinden die damaligen Menschen gehabt haben. Der bekannte Altertumsforscher Schuchardt berichtet darüber:

„In den Höhlen wie Font de Gaume schmücken Tierbilder die Wände wie im Mittelalter die schönsten Gobelins. Die Höhle hat einen engen Eingang. Man muß sich geduckt über eine Steinbarriere schieben, und noch eine Strecke mühsam entlangtasten. Dann aber kommt man geradezu in einen Festsaal, hoch und breit und lang, und an den Wänden ziehen sich in langer Reihe Bisons und Renntiere und Pferde dahin, in etwa halber Lebensgröße, in starken Farben dargestellt, die Konturen in schwarz, die Innenzeichnung in Rötel. Die Tiere sind so lebendig in Haltung und Bewegung wiedergegeben, wie es nur das Auge eines zum Künstler gewordenen Jägers leisten kann."

Auch in den Gebrauchswerkzeugen kommt dieser Kunstsinn des neuen Menschen zum Ausdruck. Auf den aus Knochen und Geweihstangen hergestellten Jagdgeräten finden wir vielfach eingeritzte Bilder von Tieren und allerlei Ziermuster. Die Geräte selber sind auch anders geworden. Der Faustkeil, der in der Hand des Neandertalers einstmals den Höhlenbären tötete, ist längst den modernen Waffen gewichen. Der Jäger der letzten Eiszeit hat schon Wurfspeere, deren Spitze aus Knochen oder kleinen Kieselsteinen hergestellt ist. Er besitzt Schaber, Bohrer, Nadeln und Pfriemen, die er aus den Abschlagstücken der Feuersteine hergestellt hat. Außerdem aber beschränkt er sich nicht nur auf die Steingeräte, auch Knochen und Renntiergeweihe werden von ihm zu nützlichen Geräten verarbeitet.

„Renntierjäger" hat man diese neuen Menschen genannt, weil ihnen das Renntier alles zum Lebensunterhalt lieferte, wie es noch heute bei den Lappen der Fall ist. Woher sie gekommen sind, hat die Wissenschaft noch nicht feststellen können. Wohl aber weiß sie, daß es sich eigentlich um zwei Rassen handelt, um die langschädlige, schmal- und langgesichtige Aurignac-Rasse und um die ebenfalls langschädlige aber niedrig- und breitgesichtige Cro-Magnon-Rasse, beide bekannt nach Fundorten in Frankreich.

Aus allen Funden, die wir aus der letzten Eiszeit besitzen, gewinnen wir den Eindruck, daß es sich bei diesen Menschen um einen neuen Zweig handelt, der befähigt ist, wertvolle Früchte am Baum der Menschheit hervorzubringen. Während noch in der letzten Eiszeit Nordeuropa vom Inlandeise bedeckt ist und noch große Teile Deutschlands eine kulturlose und unwirtliche Steppe bilden, ist weiter südlich eine neue Menschenart erschienen, die über bis dahin nie gekannte Fähigkeiten verfügt. Sie wird, wenn eines Tages ein wärmeres Klima das Eis für immer in die nördlichen Regionen zurückgetrieben hat, die noch jetzt unbewohnbaren Gebiete Norddeutschlands- Dänemarks und Südskandinaviens besiedeln und dort auf neuem Boden auch eine neue Kultur schaffen.

In der mittleren Steinzeit waren die nördlichen Länder Europas besiedelt

Etwa 100 000 Jahre mag der gewaltige Block des Inlandeises Nordeuropa bedeckt haben. Dann begann sich das Klima zu ändern. Bis auf wenige Reste wurde das Land vom Eise befreit. Die Menschen, die damals Mitteleuropa als Renntierjäger bewohnten, werden sich dieses Umbruches nicht bewußt geworden sein, er vollzog sich allmählich, erstreckte sich über Jahrhunderte und zahlreiche Generationen, nur dem scharfsinnigen Auge des Forschers hat er sich offenbart und nur für den rückschauenden Betrachter hat er den Charakter eines Umbruches.

Und nicht nur eines Umbruches, denn der Schauplatz der Menschheitsgeschichte wird für unsere Blicke nach dem Norden verlagert, nicht als ob in Mittel- und Südeuropa die Entwicklung ihren Abschluß gefunden hätte, aber die Funde werden weniger und Fortschritte bedeutsamer Art lassen sich hier nicht erkennen.

Anders im Norden, wo auf neu besiedeltem Boden auch eine neue Sprosse der Kulturentwicklung erstiegen wird. Die Erklärung dafür wird darin zu suchen sein, daß der Mensch auf seiner Wanderung gen Norden, als er seiner Jagdbeute, dem Renntiere, folgte, vor immer neue Aufgaben gestellt wurde und der harte Kampf ums Dasein eine scharfe Auslese hielt.

Mehrere tausend Jahre — vielleicht von etwa 7000—4000 vor Christo — hat diese mittlere Steinzeit gedauert. Um solche Perioden leichter überschauen zu können, versucht der Mensch sie zu gliedern. Für die Vorgeschichte ist das nicht immer leicht, da der wesentliche Zug des Kulturfortschrittes schwer zu erkennen ist. Aber für diese Zeit kommt die Geologie zu Hilfe. Durch die Befreiung von dem Druck des Eises war die Erdrinde in Bewegung geraten, und so heben sich deutlich drei Perioden ab.

In der ersten lagen die mittleren und nördlichen Teile Skandinaviens mit Finnland mehrere hundert Meter tiefer als jetzt, Südschweden, Dänemark und Norddeutschland, die schon vom Eise befreit waren, hatten sich gehoben und bildeten eine zusammenhängende Landmasse, die Ostsee war nur über Südschweden (nördlich von Schonen) mit der Nordsee, über Finnland aber mit dem nördlichen Eismeer verbunden und führte salziges Wasser. Nach der in ihr gefundenen Muschel Yoldin arctica hat man diese Periode die Yoldinzeit genannt. Das Klima war in dieser Zeit auch in Norddeutschland noch durchaus nordisch, die Landschaft hatte den Charakter der Tundra.

In der Folgezeit haben sich, nachdem die Eisdecke dort auch verschwunden ist, Finnland und Südschweden gebildet. Die Ostsee wird zu einem Binnenmeer und verliert durch das Einmünden der Flüsse ihren hohen Salzgehalt. In ihr lebt nur eine Schnecke Ancylus fluviatilis, daher nennt man diese Periode die Ancyluszeit.

Bedeutsamer als der erdgeschichtliche Vorgang ist die klimatische Änderung. Die Vorherrschaft des Eises wird endlich gebrochen, die eisigen Nordwinde verlieren ihren Einfluß, die wärmeren Westwinde bringen reiche Niederschläge und infolgedessen breitet sich der Wald aus, in dem neben der Birke und der Esche namentlich große Kiefernbestände vorherrschen.

Die dritte Periode wird wiederum eingeleitet von einer Neuverteilung von Land und Wasser in Nordeuropa. Die Ostsee erhält nun ihre heutige Gestalt, durch eine Senkung des Bodens entstehen im Südwesten die Belte, die die Verbindung mit der Nordsee herstellen. Dadurch wird die Ostsee wieder zu einer Meeresbucht. Nach der in ihr gefundenen Strandschnecke Litorina Citorea nennt man diese Periode die Litorinazeit.

Das Klima wird in dieser Zeit noch feuchter und wärmer. Norddeutschland wird das Paradies der Moose und Moore. Auf den höheren Teilen der Geest aber beginnt der Siegeszug des Eichenwaldes, der die Kiefer mehr und mehr verdrängt und das Land bedeckt. Daneben finden wir Esche, Ahorn, Efeu und vor allem die Haselnuß, die, begünstigt von dem warmen Klima, weit nach Norden vordringt und vom Menschen als Nahrungsmittel geschätzt wird.

Denn der Mensch hat nun unterdessen, angelockt von den Renntieren, die unmittelbar dem Eisrande folgten, die Gebiete des Nordens bevölkert. Nur kärgliche Uberreste haben wir aus erster Zeit von ihm— es handelt sich um flachmandelförmige Feuersteinkeile oder um kleine Steingeräte, sogenannte Mikrolithen, die als Speer- oder Pfeilspitzen benutzt wurden — aber sie genügen doch, um das Dasein der Menschen nachzuweisen.

Wohl schon zur Yoldinzeit waren Rügen, Dänemark, Südschweden und Südnorwegen stellenweise besiedelt, wie Einzelfunde beweisen. Aber in der Ancyluszeit drängt sich die Bevölkerung schon mehr zusammen, und die Kulturentwicklung macht Fortschritte.

Den deutlichsten Beweis dafür haben wir in der Fundstätte von Maylomose (deutsch „Das große Moor") in der Nähe von Muleruß an der Westküste der dänischen Insel Seeland.

Die Menschen der Maylamosekultur haben vermutlich auf einem Holzfloß gewohnt, das in einem See lag, der später vermoorte. Sie machten nicht allein Jagd auf die Tiere des Waldes, wie Wildschweine, Hirsche, Rehe und Elche, sondern auch auf Wasservögel. Dazu waren sie imstande durch Pfeil und Bogen, eine neue Waffe, die ihnen gegenüber dem Speer und der Keule manche Vorteile bot. Aus den 13 000 Fundgegenständen geht ferner hervor, daß der Mensch nicht mehr allein Jäger ist, sondern daneben zum Beruf des Fischers übergegangen ist. Er hat das Nomadenleben wohl nicht ganz aufgegeben, aber doch schon teilweise feste Wohnsitze.

Einige Jahrhunderte später, als die Eichenwälder der Litorinazeit das Land bedecken, finden wir in Dänemark und Südskandinavien Menschen, die an den Meeresküsten leben und vorwiegend von Austern und Muscheln sich ernähren. Nicht mehr die Tundra mit den Renntieren, nicht mehr der Wald mit Hirschen und Elchen, auch nicht der Binnensee mit seinem Wassergeflügel, sondern das Meer ist ihnen zur Speisekammer geworden. Ihre Küchenabfallhaufen, dänisch Kjökkenmöddinger genannt, ziehen sich noch heutzutage als langgestreckte Hügel an der Küste hin. Sie sind ein Paradies für den Urgeschichtsforscher, der mit seinem Spaten diese Abfallhaufen durchwühlt und den Speisezettel der damaligen Menschen festzustellen versucht.

In der mittleren Steinzeit wird durch die Besiedelung des Nordens nicht nur die Wohnfläche stark vergrößert, sondern auch die Bevölkerung durcheinander gewürfelt. Die Siedler werden aus den verschiedenen Richtungen in den nordischen Raum geströmt sein. Damit ist eine Reihe von Fortschritten verbunden. Die Entwicklung zur Seßhaftigkeit ist unverkennbar. Wohl fehlen noch Haustiere und Getreidebau, aber die Zeit für ihre Einführung naht heran. In der jüngeren Steinzeit wird die Menschheit diese neue Sprosse erklimmen.

Unsere engere Heimat ist besonders reich an Funden, die über die weiteren Zeitalter Aufschluß geben. Ein groß Teil dieser Funde steht dem Verdener Heimatmuseum zur Verfügung, das jetzt wieder im Aufbau ist. Späteren Ausgaben des hier vorliegenden Heimat-Adreßbuches mag es vorbehalten bleiben, die weitere Entwicklung unserer engeren Heimat in der Eisen- und Bronzezeit sowie die wertvollen Stücke in der vorgeschichtlichen Abteilung des Verdener Heimatmuseums zu würdigen.

Mit freundlicher Genehmigung des Verlages dem in der Zeitschrift „Niedersachsen" veröffentlichten Artikel des Prof. K. H. Jacob Friesen „Uraltes Handwerk in Niedersachsen" entnommen.

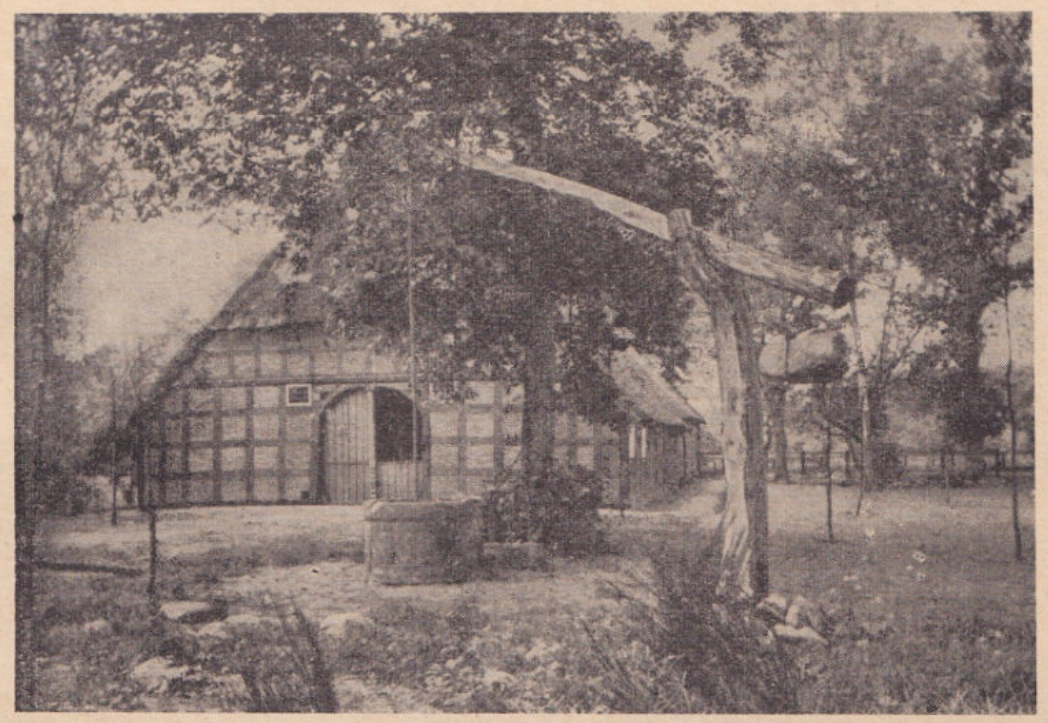

Die ländlichen Siedlungen im Kreise Verden

Die ununterbrochene Folge von vorgeschichtlichen Funden seit dem Eiszeitalter kennzeichnen den Kreis Verden als uralten Siedlungs- und Kulturraum. Ueber den folgenden Zeitabschnitt bis zum tatsächlich erfaßbaren Besiedlungsstand der geschichtlichen Zeit wissen wir dagegen sehr wenig. Das ist um so mehr zu bedauern, als sich gerade damals die wichtigsten Formen der Siedlung und der bäuerlichen Wirtschaft zu entwickeln begannen und wir daher hier die Wurzeln für die Entstehung unserer Dörfer und Fluren zu suchen haben. Auf jeden Fall aber sind die meisten Dörfer des Kreises Verden älter als ihre früheste urkundliche Erwähnung, oft sogar um mehrere Jahrhunderte. So werden viele Ortschaften des Verdener Raumes erst im 12. und 13. Jahrhundert zuerst genannt, und es ist mehr ein Zufall, daß sich aus dem Jahre 935 eine Urkunde erhalten hat, durch welche König Heinrich I. dem Hamburger Bischof Unni die Dörfer Dauelsen (Dauisla), Holtebüttel (Holtgibutli), Holtum (Holthem), Nindorf (Nianthorp), Amedorf (Omanthorp), Ritzenbergen (Rikinburgi), Völkersen (Fokaresha) und Walle (Walle) übertrug.

Der Gang der Besiedlung nach den Ortsnamen

Da die Ortsnamen im großen und ganzen ziemlich beständig sind, ist es der Siedlungsforschung möglich, mit ihrer Hilfe den Besiedlungsvorgang der Landschaften vor Beginn der schriftlichen Überlieferung und den zeitlichen Ursprung unserer Dörfer einigermaßen zu erhellen. Die Ortsnamenforscher gehen dabei nach dem Grundsatz vor, daß sich die verschiedenen Grundwörter der Ortsnamen, also die Namenendungen, jeweils bestimmten Zeiten zuordnen lassen. Doch ist bei der Deutung und altersmäßigen Einstufung der Ortsnamen größte Vorsicht geboten.

Zur älteren Siedlungsschicht gehören die meist ein- oder zweisilbigen sog. dunklen Namen. Etwas jünger, aber wohl etwa bis 500 nach Chr. entstanden, sind die Orte auf -ingen, -stedt, -heim, -um, -en, -wede, -le.

In der Zeit um und vor allem nach 500 nach Chr., also in der sächsischen Zeit, findet ein starker Landausbau statt, der etwa um das Jahr 1000 ziemlich beendet ist. Jetzt erst wird unser Gebiet im großen Stil mit einem Netz von Dörfern flächenhaft besiedelt. Hierzu gehören in erster Linie die Ortsnamen auf -husen (-sen) und -dorf, dann die Örtlichkeitsbezeichnungen auf -feld, -bergen, -horst, -lo, -förde, -brock und andere. Die jüngeren dieser Gruppe leiten zusammen mit den Ortsnamen auf -borstel und -winkel in die Siedlungsperiode nach 1000 nach Chr. über, wo die Grundwörter -moor, -hof, -krug, -kamp, -hagen, -hausen am häufigsten sind.

Wie wir aus den Zeugnissen der vorgeschichtlichen Funde und der Ortsnamen feststellen können, war der Geestrand am Aller-Weser-Urstromtal schon seit der frühesten Zeit der bevorzugte Siedlungsraum. Die hochwassersichere Lage, die leichter zu kultivierenden, trockenen und wärmeren Böden lockten die Siedler. So reihten sich hier wie Perlen einer Kette Ortschaft an Ortschaft. Hier führten die ältesten Verkehrswege entlang. Von hier werden die Niederungen der Aller und Weser, wahrscheinlich auch die ungünstigeren Geest- und Moorgebiete besiedelt worden sein. Hier konnten sich die beiden einzigen Städte des Kreises, Verden und Achim, entwickeln. Auf dem hohen Geestrand wurden zu Beginn des 19. Jahrhunderts wichtige Landstraßen und um die Jahrhundertmitte bedeutende Eisenbahnen entlanggeführt. Hier bauten sich bedeutende Industriezweige an; hier war die Siedlungstätigkeit stets am stärksten, und noch heute ist es so.

Mit Recht kann daher der Geestrand von der südöstlichen Grenze des Kreises bis zu den Dörfern der nördlichen Achimer Geest als die lebenswichtige Achse unseres Gebietes bezeichnet werden.

Die Bauernklassen

Die geschichtliche Entwicklung der Dörfer hat ihren Ausdruck gefunden in der Scheidung der bäuerlichen Bevölkerung in die vier Gruppen der Vollbauern, Kötner, Brinksitzer und Anbauer. Diese Bauern- oder Höfeklassen sind noch heute ziemlich lebendig, wenn sich auch allmählich die Unterschiede, vor allem wirtschaftlicher Art, zu verwischen beginnen. Die einzelnen Klassen stellen verschieden alte Siedlerschichten dar, die sich sowohl in der Ortsstruktur wie auch in der alten Flureinteilung deutlich erkennen lassen.

Die Vollbauern

Die älteste erfaßbare Bauernklasse stellen die Vollbauern dar. Sie werden in den einzelnen Gebieten des Kreises Verden verschieden benannt: Meier, Bauleute oder Höfner (= Hufener). In anderen Gegenden Niedersachsens gibt es auch die Bezeichnung Erben oder Spänner. Die Stellen der Vollbauern sind die Meierhöfe, früher auch Bauhöfe genannt.

Die in der Siedlungsforschung vor allem gebräuchliche Bezeichnung „Meier" ist folgendermaßen entstanden: Während des Mittelalters war die fast überall vorherrschende Wirtschaftsverfassung die Großgrundherrschaft. Sie war in sog. Fronhofverbänden (Villikationen) organisiert. An ihrer Spitze standen die Haupthöfe (curiae, domus), später meist Vorwerke genannt. An diese hatten die Höfe eines jeden Fronhofverbandes (mansi oder Lathufen) ihre Abgaben zu entrichten. Den Haupthof bebaute oder verwaltete der Meier (villicus). So unterschied man die Meier von den Hufnern, den einfachen Hufenbesitzern. Infolge der wirtschaftlichen und sozialen Entwicklung begannen sich dann die Fronhofverbände im 13. und 14. Jahrhundert aufzulösen. Die Bezeichnung übertrug sich zunächst auf die Höfe von gleicher Ertragsfähigkeit, also auf die größeren. Später bezeichnete man mit Meier alle Hufenbesitzer. Man unterschied sie dadurch von den Kötnern, die nur eine Kate mit etwas Gartenland, aber keine Hufe besaßen.

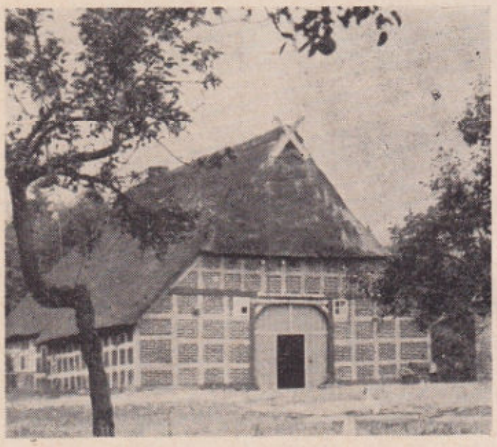

Allmählich bildete sich das Meierrecht heraus, das auch für die jüngeren Bauernklassen wirksam wurde und bis zu den sog. Ablösungen im 19. Jahrhundert gültig war. Es kann als reines Erbpachtrecht bezeichnet werden. Grund und Boden waren Eigentum eines Grundherrn, auch Gutsherr genannt; Gebäude und Inventar dagegen gehörten dem Meier, der persönlich frei war. Veräußerungen und Verschuldungen der im Hof investierten Werte, Verpachtungen und Erbteilungen, Ehestiftungen und Altenteilsverträge bedurften der grundherrlichen Genehmigung. Beim Tode des Meiers ging der Hof meistens auf den Anerben über gegen Zahlung einer Gebühr, des sog. Weinkaufes. Dafür erhielt der junge Wirt den „Meierbrief", in dem seine Rechte und Pflichten genau festgelegt waren. Wenn der Bauer Land und Hof nicht verkommen ließ, alle Jahre seine Abgaben entrichtete und die geforderten Dienste leistete, ließ der Grundherr ihn im ruhigen Genuß des Hofes. Nur selten mußte ein Bauer wegen schlechter Wirtschaftsführung „abgemeiert" werden.

Der bedeutendste Grundherr war im Verdener Raum bis in die zweite Hälfte des 17. Jahrhunderts die Kirche mit ihren verschiedenen Einrichtungen. Etwas weniger Höfe besaß die „Herrschaft" (der durch den Amtmann vertretene Landesherr). Dann folgten die Adeligen, die „Junker". Der Rest gehörte sog. „privaten" Grundherren und der Stadt Verden. Erst seit der schwedischen Zeit bekam die Landesherrschaft den größten Teil der Höfe.

Noch heute bilden in fast allen Dörfern des Kreises Verden die Meierhöfe den Ortskern. Sie werden durchweg bis in die Entstehungszeit der Siedlungen zurückgehen. Nur die Meier waren vollberechtigte Genossen („Interessenten") bei der Nutzung der dörflichen „Gemeinheit", welche die Weideflächen, das Wiesenland, den Anger, die Brache, die Holzungen, das Moor und den Bruch umfaßte.

Das Land eines Hofes zusammen mit seinen Berechtigungen am Gemeinbesitz bildet die Hufe der mittelalterlichen Urkunden. Ursprünglich umfaßte sie wohl so viel Land, wie eine Familie zu ihrer Ernährung benötigte und ohne fremde Hilfe bewirtschaften konnte. So wird innerhalb einer Hufnergemeinschaft der Besitz zunächst gleich groß gewesen sein. Das zu einer Hufe gehörige Ackerland ist aber das Ergebnis einer allmählichen Entwicklung, da bis ins 18. Jahrhundert Vergrößerungen der Gewannfluren stattgefunden haben. Daher kann der Hufenbegriff kaum als festes Flächenmaß angesehen werden.

In den älteren Registern werden auch bereits Halbhöfe aufgeführt. Sie sind in manchen Marschdörfern des Kreises Verden in der Minderzahl, auf der Geest aber überwiegen sie ganz erheblich. So gab es 1680 im Gogericht Achim neben 59 Vollhöfen 136 Halbhöfe. Ein Feuerstellenverzeichnis des Amtes Verden aus dem Jahre 1766 enthält sogar nur noch zwei Vollhöfe, während im 17. Jahrhundert auch hier noch eine ganze Anzahl genannt wird.

Die Entstehung der Halbhöfe ist noch immer nicht grundlegend geklärt. Nach neuesten Forschungen stellt ein großer Teil der Halbhöfe in Niedersachsen wahrscheinlich eine erste Nachsiedlerschicht nach den Vollhofsiedlungen dar und gehört zeitlich offenbar in die sächsische Ausbauzeit nach 500 nach Chr.

Daneben müssen aber auch andere Wurzeln für die Entstehung dieser Klasse angenommen werden. Manche sind sicher durch Teilung von Vollhöfen entstanden. In unserem Gebiet scheint besonders die verschiedene wechselnde Leistungsfähigkeit der Höfe, ein wenig vielleicht auch eine gewisse Willkür des registrierenden Beamten, für die Einstufung ausschlaggebend gewesen zu sein. Wie ließe sich sonst erklären, daß derselbe Meierhof 1680 als Vollhof, 1725 als Dreiviertelstelle und 1780 und in der Folgezeit als Halbhof auftritt.

Als im 16. und 17. Jahrhundert die Eigenbetriebe der Grundherren, die Adelsgüter, eine starke Ausdehnung erfuhren, da wurden die Höfe nach Vermögen zu Diensten herangezogen. Wer ein volles Gespann mit vier Pferden stellen konnte, leistete damit seine Dienste ab. Wer nur über ein oder zwei Pferde verfügte, der mußte mit seinem Nachbarn zusammenspannen, damit ein volles Gespann zustande kam. So unterschied man Voll-, Halb- und Viertelspänner, und so wurden auch die Höfe eingeteilt.

Als im 17. und 18. Jahrhundert die Meier meist einzeln zu Diensten herangezogen wurden, galt als Regel: Vollmeier leisten jährlich 104, Halbmeier 52, Viertelmeier 26 Tage. Höfe, denen aus irgendwelchen Gründen einige Tage erlassen waren, wurden zu $^3/_4$-, $^2/_3$-, $^5/_8$-, $^1/_3$-, $^1/_4$- und $^1/_6$-Meierhöfen. Daß diese Bruchteile vereinzelt auch

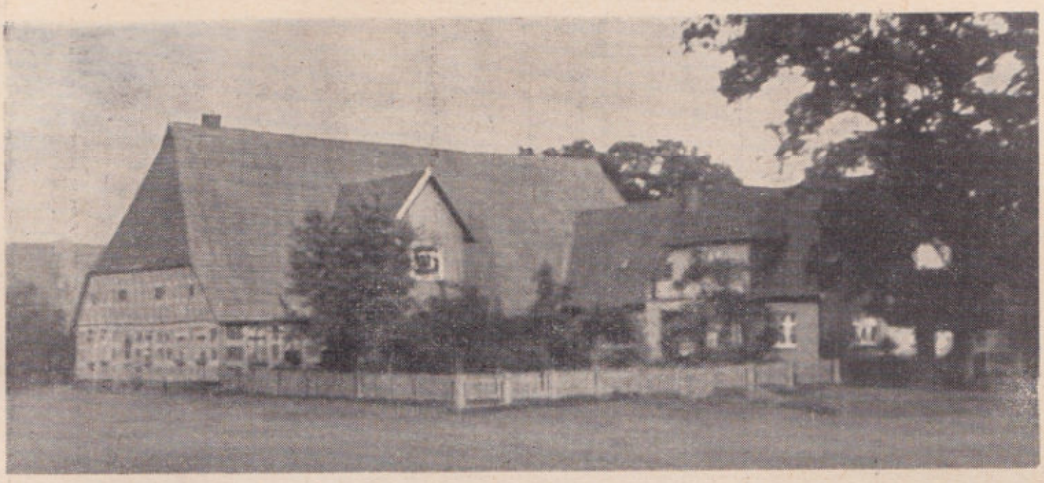

durch Teilungen entstanden sind, dafür nur ein Beispiel: In Walle wurden zu Anfang des 19. Jahrhunderts zwei Halbhöfe aufgeteilt. Den einen übernahmen zu gleichen Teilen zwei Pflugkötner und wurden damit zu Viertelmeiern, aus dem anderen entstanden ein Viertelhof und zwei Achtelhöfe.

Die Kötner

Die Bauernklasse der Kötner (auch Kötter, Kätner) ist im Kreise Verden hauptsächlich auf der Geest verbreitet und hob sich zunächst in der Hofanlage und der Größe des Landbesitzes ganz erheblich von der Klasse der Meier ab. Erst in der neueren Zeit, besonders seit den Flurbereinigungen im 19. Jahrhundert, beginnen sich die Unterschiede mehr oder weniger zu verwischen.

Über die Ursachen und die Zeit der ersten Ansätze von Katstellen sind die Siedlungsforscher noch verschiedener Meinung. Auf jeden Fall aber sind sie jünger als die Voll- und Halbhöfe; denn die Kötner wurden nicht mehr zum alten Hof- und Markenrecht angesetzt, sondern erhielten zunächst nur ein Bau- und Wohnrecht im Dorf.

In anderen Gegenden Deutschlands werden die ersten Katstellen schon im 9. Jahrhundert nachgewiesen, doch dürfte die Mehrzahl erheblich jünger sein. Im Jahre 1407 aber besaß die Famlie von Behr im Verdener Raum bereits eine ganze Anzahl von Kötnereien. Jedenfalls sind sie

die bedeutendste Siedlungsform des Mittelalters.

Andererseits entstanden Katstellen noch bis Ende des 17. Jahrhunderts, hier besonders, wenn bei der Zusammenlegung von mehreren Meierhöfen zu einem adeligen Gut die bisherigen Meier auf dem Rest ihrer Stelle als Kötner angesetzt wurden. mit der Verpflichtung, einige Wochentage auf dem Gut zu dienen.

Hiermit wird schon eine Wurzel der Katstellen aufgezeigt. Andere entstanden auf wüsten Hausplätzen alter Bauhöfe, deren Land verpachtet war, oder gingen aus ihrer Teilung hervor. (Beides ist für die Zeit nach dem 30jährigen Kriege mehrfach bezeugt.)

Wieder andere wurden auf der Gemeinheit am Dorf oder in nächster Nähe errichtet. Ein Teil entstand durch Abspaltung von alten Meierhöfen. Auch die Kirche setzte Kötner auf ihrem umfangreichen Grundbesitz an.

Die Zahl der Kötner bleibt in den meisten Dörfern unseres Kreises hinter der der Meier zurück, in der Marsch noch weit mehr als auf der Geest. Einige Dörfer haben gar keine Kötner.

Noch im 15. und 16. Jahrhundert waren nur wenige Kötner in der Lage, mit dem Gespann zu dienen. Das waren die sog. Pflugkötner, auch Voll-, Egge- oder Großkötner genannt. Die meisten Katstellen waren in jener Zeit noch so klein, daß ihre Inhaber nur Handdienste verrichten konnten. Sie hießen daher Handkötner oder auch Klein- oder Halbkötner. Nur ganz allmählich konnten sie etwas Land erwerben und wurden zur Mitnutzung der Gemeinheit zugelassen.

Ihrem Wohnsitz nach unterscheiden wir zwei Gruppen von Kötnern:

a) Die Dorfkötner, die sich im Dorf oder wenigstens am Dorfrand ansiedelten;

b) die Markenkötner, die ihr Haus in der gemeinen Mark bauten, aus der sie für sich einen Ackerkamp ausbrachen.

Die meisten Kötner des Kreises Verden gehören der ersten Gruppe an. Im Gogericht Achim waren im Jahre 1680 von insgesamt 198 nur vier einstellig. Im Amt Verden war das Verhältnis ähnlich. Im Gegensatz hierzu bauten sich im Amt Thedinghausen, das u. a. auch das westlich der Weser gelegene Gebiet des heutigen Kreises Verden umfaßte, mehr Kötner in der Mark an, wodurch hier schon früh teilweise das Bild der Streusiedlung entstand.

Die Brinksitzer

Eine jüngere Fortsetzung der Kötner ist die Klasse der Brinksitzer. Sie erscheinen in unserem Kreis zuerst in einem Steuerregister um die Mitte des 17. Jahrhunderts. Die ersten Anfänge werden aber wohl bereits im 16. Jahrhundert liegen. Ein scharfer Trennungsstrich zur Gruppe der Kötner läßt sich nicht überall ziehen, weil die Brinksitzer eine grundsätzlich neue Siedlerklasse nicht darstellen. Hierauf weist auch die in einigen Teilen unseres Kreises übliche Bezeichnung Brinkkötner hin.

Sie mußten aber doch von den alten Kötnern irgendwie unterschieden werden, als auch die kleinen Stellen zu den bäuerlichen Lasten, besonders zur Kontribution, herangezogen wurden. Dabei wurden die alten Siedler besonders herausgehoben, weil sie im allgemeinen schon leistungsfähiger waren.

Die Brinksitzer fanden meistens nicht mehr im Dorf selbst Aufnahme, sondern mußten sich auf dem Brink ansiedeln, dem unmittelbar am Dorf liegenden Teil der Gemeinheit. Sie wurden auch nicht mehr mit der Selbstverständlichkeit wie die Kötner in den Wirtschaftsverband des Dorfes hineingenommen. Vor allem gab die Dorfschaft ihnen meist nicht mehr die volle Existenzmöglichkeit durch angemessene Anteile aus der Mark. Die Mehrzahl konnte daher ihren Unterhalt nur durch Ausübung eines Berufes finden, wie Schmied, Schneider, Schuster, Krüger usw. Im Gebiet des Kreises westlich der Weser fanden viele Brinksitzer Verdienstmöglichkeiten durch Flachsanbau und -verarbeitung, in größerem Umfange besonders während des 18. Jahrhunderts.

Im übrigen Kreisgebiet trug die damals übliche sog. Hollandgängerei, gut bezahlte Mäh- und Torfarbeit in Holland und Ostfriesland, zur wirtschaftlichen Stärkung der Brinksitzstellen erheblich bei.

Die Anbauer

Die jüngste Bauernklasse kann unter der Bezeichnung „Anbauer" zusammengefaßt werden, wenn auch Name und Begriff sich im Laufe der Zeit etwas gewandelt haben.

Schon zu Beginn des 18. Jahrhunderts entstanden hier und da neue Siedlerstellen, deren Begründer nicht mehr als Brinksitzer bezeichnet werden. Eine kleinere Kolonie von vier Häusern wurde z. B. im Jahr 1714 im nördlichen Kreisgebiet, und zwar im Nordteil des Königsmoores, angelegt: Clüverdamm. Etwas später entwickelte sich etwas weiter südlich an der Stelle, wo die Straße Bremen—Hamburg auf einem Damm das Königsmoor überquert, allmählich die Siedlung Oyterdamm.

Der Landesherrschaft selbst gelang es erst seit dem Regierungsantritt Georgs III. im Kurfürstentum Hannover (1760), auch in unserem Gebiet stärkeren Einfluß auf die Neusiedlung zu nehmen.

Jetzt begann ein gewaltiges Siedlungswerk, das fast allen bis dahin noch unkultivierten Boden in Bearbeitung nahm. Immer wieder wurden die unteren Verwaltungsstellen durch Verordnungen der Regierung ermahnt, sie



möchten auf die Ansetzung von Neubauern, wie die Neusiedler zunächst hießen, „ein fortgesetztes sorgfältiges Augenmerk richten". Besondere Hilfe wurde den entlassenen Mitkämpfern des siebenjährigen Krieges zuteil. In regelmäßigen Abständen mußten die Ämter an die königlich-kurfürstliche Kammer in Hannover berichten, wieviel Neubauern inzwischen angesiedelt waren.

Besondere Aufmerksamkeit widmete die hannoversche Regierung der Kultivierung der großen Moore. Treibende Kraft bei diesem Werk war im Gebiet zwischen Weser und Niederelbe der Moorkommissar Jürgen Christian Findorff, der sich wirklich als „Vater der Kolonisten" zeigte. Auf ihn geht auch die Kolonisation des Hellweger Moores zurück, wenn er auch die Vollendung dieses Werkes nicht mehr erlebte († 1792).

Die Neusiedlerstellen wurden verschieden groß angelegt: In den Moorgebieten erhielten sie außer dem Hausplatz und Garten etwa 20 bis 50 Morgen Land, auf der Geest durchweg nur 2 bis 4 Morgen, in der Marsch zuweilen noch etwas weniger. Für den Hausbau schenkte die Regierung oft eine oder mehrere Eichen oder Buchen aus den Staatsforsten. In den ersten Jahren brauchten auch keine Abgaben entrichtet zu werden. Die ehemaligen Soldaten bekamen sogar vielfach mehrere Himten Roggen oder Gerste sowie einige Obstbäume und einen Geldbetrag geschenkt.

Wiederholt wurden von Seiten der schon ansässigen Bauern Einsprüche gegen die Ansetzung von Neusiedlern erhoben; sie befürchteten vor allem eine Schädigung ihrer Weidegerechtigkeit. In diesen Fällen wurde dann eine bestimmte Stückzahl Vieh festgesetzt, das mit der Dorfherde weiden durfte. So wurden z. B. dem einzigen Neubauern in Deelsen drei Kühe, ein Rind und zehn Schafe zugestanden.

Das große Kolonisationswerk der Regierung kam infolge der politischen und kriegerischen Ereignisse zu Beginn des 19. Jahrhunderts (Napoleon I.) fast gänzlich zum Stillstand.

Die Ergebnisse der vergangenen 40 Jahre waren aber ganz bedeutend, auch für den Kreis Verden. Folgende Dörfer bzw. Ortsteile waren in diesem an sich kurzen Zeitraum entstanden:

1768	Herrenkamp (seit 1900 zu Langwedel)	23	Stellen
1787	Meyerdamm	16	„
1787/97	Hönisch	19	„
1792	Verdener Moor	5	„
1792	Allerdorf	14	„
1792	Rothlake	7	„
1792	Wümmingen	11	„
1792	Posthausen	9	„
1793	Stellenfelde	18	„
1793	Grasdorf	16	„
1794	Schanzendorf	18	„
1794	Mittelsdorf	7	„
1794	Giersdorf	15	„
1794	Hintzendorf	26	„
1797	Neu-Morsum	8	„
1797	Neu-Wulmstorf	7	„
1797	Adolfshausen	13	„

Außerdem wurden damals noch zahlreiche Einzelsiedlungen und kleinere Weiler gegründet mit zusammen etwa 150 Stellen. Sie verteilen sich vor allem auf die Geestgebiete. Somit brachte das „Jahrhundert der Innenkolonisation" für den Kreis Verden einen Zuwachs von rund 400 kleinbäuerlichen Stellen.

Der bis dahin vorhandene Bestand gliederte sich in folgende Gruppen auf:

111	Vollmeier
6	Dreiviertelmeier
566	Halbmeier
1	Drittelmeier
103	Viertelmeier
27	Sechstelmeier
460	Pflug- und Handkötner
550	Brinksitzer

Die angegebenen Zahlen sind wegen der lückenhaften Überlieferung leider etwas ungenau. Die 23 adeligen Güter des Kreises werden hier nicht behandelt; sie wurden durchweg erst im 16. und 17. Jahrhundert durch Zusammenlegung von Meierhöfen künstlich geschaffen.

Die Dorfformen

Während die Kolonien des 18. Jahrhunderts im allgemeinen schematischen Grundriß mit geraden Linien aufweisen, zeigen die „alten Dörfer" deutlich die Merkmale einer langsamen Entwicklung in einem langen Zeitraum.

Der Ortskern stellt durchweg das ursprüngliche Dorf dar, das aus der Gesamtheit der alten Meierhöfe besteht. Diese liegen meistens in losem, lockerem Verband beieinander. Die Siedlungsforscher bezeichnen diese Form als „lockeres Dorf", das seiner Dichte

nach in der Mitte steht zwischen dem geschlossenen Dorf und der sog. Schwarmsiedlung. Neuerdings wird auch die Bezeichnung „Drubbel" gebraucht. Durch die Ansiedlung von Kötnern und Brinksitzern erfolgte dann eine Erweiterung und Verdichtung des alten Dorfes und damit eine Umwandlung des ursprünglichen Grundrißbildes. Fast immer wurde aber der Zusammenhang mit dem Dorfkern gewahrt.

Erst mit dem Auftreten der Neubauern im 18. Jahrhundert entstand auch in verschiedenen Gebieten des Kreises Verden das Bild einer gewissen Streusiedlung. Jetzt nämlich war oft im eigentlichen Dorf kein Platz zum Anbau mehr vorhanden. Dann wurden die Stellen meist am Dorfrand errichtet, hier bisweilen zu kleinen Gruppen zusammengefaßt. Oft mußte nun schon

Die „alten Anbauer" dagegen durften in vielen Dörfern ihr Vieh unentgeltlich mit auf die gemeine Weide treiben; sonst mußten sie dafür ein jährliches Grasgeld bezahlen, während die Abbauer nicht einmal diese Möglichkeit hatten.

Oft suchten die Altbauern in dieser Zeit eine Ansetzung von Neusiedlern mit allen Mitteln zu verhindern mit der immer wiederkehrenden Begründung, sie hätten selbst schon längst nicht mehr genügend Weide für ihr eigenes Vieh.

Die Flurbereinigungen

Von entscheidender Bedeutung für die neuere Entwicklung der bäuerlichen Kulturlandschaft, von Dorf und Flur, waren die Gemeinheitsteilungen und Verkoppelun-

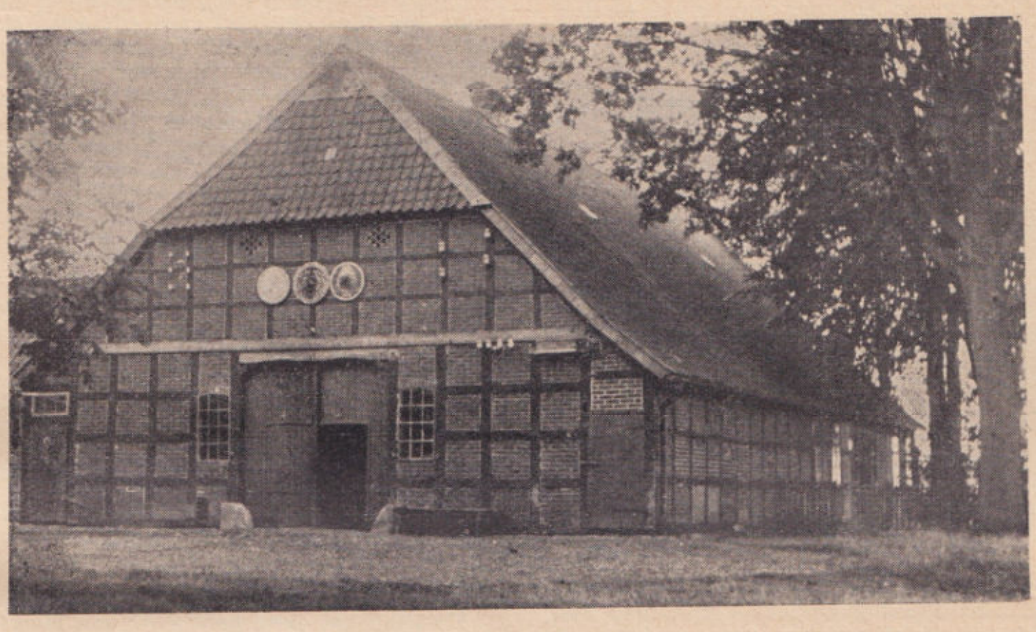

der Anbau an den aus dem Ort führenden Wegen erfolgen, besonders bei den größeren Dörfern, wo sich allmählich ein Wegenetz herausgebildet hatte. Hierfür ist Armsen ein gutes Beispiel; hier liegen fast alle Neusiedlungen dieser Zeit an der vom Dorf nach Luttum führenden Straße.

Ein kleiner Teil der Neubauernstellen wurde in bisweilen erheblicher Entfernung vom Dorf errichtet; manche von ihnen schlossen sich zu kleinen Weilern zusammen und erhielten besondere Namen, wie Oytertriften (zu Sagehorn), Giersberg (zu Etelsen), Heidkrug (zu Holtum-G.) Drommelbeck (zu Hohenaverbergen), um nur einige Beispiele zu nennen. Einzelne Stellen entwickelten sich erst in der Folgezeit allmählich zu Weilern, wie Neuenförde (zu Armsen) und Horst (zu Kirchlinteln).

Nach der Franzosenzeit kam es zu einer Neubelebung des Siedlungswerkes. Im 19. Jahrhundert wurde aber die private Initiative führend, während die staatliche Förderung meistens gering war. Für die Neusiedler kam nun die Bezeichnung „Anbauer" auf.

Um diese Zeit wohnte auf den meisten Meierhöfen und Kötnereien, oft im sog. „Backhaus", mindestens ein Häusling mit seiner Familie, auch „Einlieger" oder „Einwohner" genannt. Diese strebten natürlich meistens danach, eine selbständige Siedlerstelle zu begründen. Gelang es ihnen, mit dem Backhaus oder mit dem Neubau einer Kate, die auf einem Stück Land des Mutterhofes errichtet wurde, amtlich anerkannt zu werden, dann hießen sie Abbauer oder Beibauer. Diese erhielten kein Land aus der Gemeinheit und hatten auch sonst keinerlei Berechtigungen, weder „Hud und Weide" noch Heide- und Plaggenhieb noch Torfstich.

gen, die bei uns vor allem im ersten und zweiten Drittel des 19. Jahrhunderts, dem entscheidenden Zeitraum der Flurbereinigungsepoche, durchgeführt wurden.

Die Verkoppelung begann in der Marsch schon Ende des 18. Jahrhunderts mit der „Bekämpung" des Wechsellandes; d. h. hier wurden die einzelnen Streifen zu Kämpen oder Blöcken zusammengelegt und gingen in Privatbesitz über. Die Besitzer wandelten ihre neuen Anteile meistens in Dauerweiden um.

Die Verkoppelung des eigentlichen Ackerlandes beseitigte dann in Marsch und Geest die Vielzahl von Streifenparzellen und die bisherige „Gemengelage" des Besitzes. Die gesamte Ackerflur wurde neu verteilt. Jeder Hof erhielt dann seinen Besitz in wenigen regelmäßigen Kämpen oder Blöcken.

Mit der Verkoppelung war die Gemeinheitsteilung verbunden. Sie veränderte das Landschaftsbild noch einschneidender, besonders auf der Geest. Hier kamen große Heide- und Moorflächen in Privatbesitz. Jeder Berechtigte erhielt mehrere große schematische Kämpe. Die größten Teile fielen dabei an die Meier, die meistens gar nicht in der Lage waren, alles Neuland zu kultivieren. Viele verkauften oder verpachteten daher die ungünstig gelegenen Teile ihres neuen Besitzes.

Als bereitwillige Abnehmer fanden sich einmal die Kleinbauern, denen diese Gelegenheit zur Verbreiterung ihrer Ackerbasis willkommen war.

Großen Landhunger hatten aber vor allem die Häuslinge, da sie bei den Flurbereinigungen völlig leer ausgegangen waren. Da sie landwirtschaftliche Arbeit gewohnt waren, eigneten sie sich besonders für die Kultivierung der bisherigen Gemeinheiten. Hierdurch

war die weitere Folge der Flurbereinigungen eine ganz erhebliche Zunahme der Neusiedlung, besonders auf der Geest, weil hier aus den Gemeinheitsteilungen bedeutend mehr Land anfiel, wenn es auch größtenteils von ziemlich schlechter Qualität war. Jeder, der etwas gespartes Geld hatte, konnte jetzt einen Anbauplatz und Ackerland kaufen, ohne daß er noch von der Gutwilligkeit der Markinteressenten abhängig war, wie früher.

In Einzelfällen kam es jetzt auch zur Aufteilung und Zerschlagung alter Stellen, weil ihre Besitzer den bisherigen Rückhalt an der festgefügten Dorfschaft verloren hatten.

In vielen Dörfern vermehrte sich die Zahl der Stellen ganz erheblich, teilweise um das Drei- bis Vierfache, besonders in verkehrsgünstigen Gebieten sowie in der Nähe Bremens und der Kreisstadt Verden.

Der Hauptteil der neuen Anbauer siedelte sich an den aus dem Dorf hinausführenden, durch die Flurbereinigung begradigten Wegen und Straßen an oder irgendwo



am Dorfrand, wo noch Platz war. So kam es zu einer erneuten, bedeutenden Erweiterung und Verdichtung des Dorfes, das sich nun im allgemeinen aus dem lockeren Haufendorf zum Haufenwegedorf entwickelte. Berührt eine Verkehrsstraße den Ort, sind hier die bevorzugten Anbauplätze, besonders für Gewerbetreibende. Führt von einem abseitsliegenden Dorf an die Landstraße oder nach dem Bahnhof eine Zubringerstraße, so reihen sich die neuen Stellen gewöhnlich an dieser auf. So sehen wir den unmittelbaren Einfluß der Verkehrsverhältnisse auf das Siedlungsbild.

Die alten bäuerlichen Stellen behielten im allgemeinen auch nach der Flurbereinigung ihre ursprünglichen Plätze. Nur vereinzelt wurden sie auf eine günstige Stelle im Dorf oder auf einen der neu zugewiesenen Kämpe verlegt.

Im letzten Drittel des 19. Jahrhunderts begann sich eine Änderung der Bevölkerungsstruktur bemerkbar zu machen: Trotz Zunahme der Gesamtbevölkerung sank der Anteil der ländlichen Bewohner immer mehr, weil ein verstärkter Zustrom der landwirtschaftlichen Arbeitskräfte in die Großstädte und Industriegebiete eingesetzt hatte.

Dies wirkte sich natürlich auch auf das ländliche Siedlungswesen aus. In den drei letzten Jahrzehnten vor dem 1. Weltkrieg wurden nur noch wenige Neusiedlungen geschaffen.

Das ländliche Siedlungswesen seit dem 1. Weltkrieg

Nach dem 1. Weltkrieg nahm der Staat das ländliche Siedlungswesen in die Hand und gab ihm eine neue gesetzliche Grundlage durch das Reichssiedlungsgesetz vom 11. 8. 1919. Dieses umfaßt einmal die Neugründung bäuerlicher Stellen auf kultivierbarem Ödland oder auf Kulturland bestehender Höfe, außerdem die sogenannte Anliegersiedlung, wobei Stellen ohne ausreichende Ackernahrung durch eine Landzulage vergrößert werden. In besonderen Fällen kann das Rentengutsverfahren angewandt werden.

So entstanden zwischen den beiden Weltkriegen im Kreise Verden durch staatliche Förderung eine ganze Anzahl von Siedlerstellen; andere wurden durch Landzulagen auf eine volle Ackernahrung gebracht. In anderen Gebieten des Regierungsbezirks Stade wurde damals weit stärker neugesiedelt als im Kreise Verden.

So war die Zunahme der ländlichen Siedlungen im Kreisgebiet in der Zeit von etwa 1885 bis 1945 nicht so bedeutend, daß hierdurch das bestehende Siedlungsbild erheblich verändert wurde.

Die Flüchtlingssiedlung

Das änderte sich, als nach 1945 die staatlichen Stellen daran gingen, wenigstens einen Teil der heimatvertriebenen Bauern wieder in die Landwirtschaft einzugliedern. Nachdem das Flüchtlingssiedlungsgesetz eine gesetzliche Grundlage geschaffen hatte, begann eine gewaltige und großzügige Neusiedlung, die in Niedersachsen im wesentlichen von der Hannoverschen Siedlungsgesellschaft — Treuhandstelle für Flüchtlingssiedlungen — getragen wird. Seit dem 1. 7. 1949 wurden allein im Kreise Verden für Heimatvertriebene 446 Neubauernstellen geschaffen, von denen die meisten sog. Nebenerwerbssiedlungen sind. Da die Heimatpresse laufend über diese Siedlungsaktion berichtet, erübrigen sich an dieser Stelle genauere Ausführungen.

Natürlich hat diese hohe Zahl von Flüchtlingssiedlungen das ländliche Siedlungsbild stark verändert. Bei manchen Dörfern sind ganze Ortsteile neu entstanden, wie bei Weitzmühlen und Luttum; an anderen Stellen wurde das bereits begonnene Bild der Streusiedlung noch erheblich verstärkt.

Wie schon die Neubauern- und Anbauerstellen des 18. und 19. Jahrhunderts, so sind auch die Flüchtlingssiedlungen der letzten Jahre zum größten Teil auf der Geest errichtet worden; denn in der Marsch war schon seit Jahrhunderten wenig Platz für Siedlungszuwachs, weil sie im Gegensatz zur Geest bereits seit rund 1000 Jahren im wesentlichen aufgesiedelt war.

Die Darstellung des ländlichen Siedlungswesens im Kreise Verden führte uns in großen Zügen von der frühgeschichtlichen Zeit bis in die jüngste Gegenwart. Um das Bild abzurunden, möge in einer Neuauflage des Kreisverdener Adreßbuches über weitere Fragen geschrieben werden, wie Dorflagen, dörfliches Grundrißbild, Flurformen, Nutzungssysteme, Grundherrschaften und Adelssitze, frühere Viehhaltung, Wandlung des Vegetationsbildes und der Nutzungsflächen, wüste Siedlungen, Einzelhöfe u. a.

Der besonders interessierte Leser möge hingewiesen werden auf die Veröffentlichungen der Siedlungsforscher H. Abel, H. Dörries, W. Niemeier, H. Spreitzer, K. Ostermann, H. Pröve, H. Riepenhausen, W. Röpke, U. Roshop.

Ihre wichtigsten Arbeiten sind aufgeführt im Literaturverzeichnis der stadtgeographischen Untersuchung von Dr. Ingrid Mathiesen: „Verden und sein Lebensraum", Hannover 1940, Jahrbuch der Geographischen Gesellschaft zu Hannover für 1938 und 39.

Als jüngste Arbeiten sind wichtig mehrere Veröffentlichungen von Prof. W. Müller-Wille sowie die Hamburger Dissertation von H. P. Jorzick: Die Siedlungsstruktur der Weserniederung zwischen Hoya und Riede, oberhalb Bremens. Deutsche Geographische Blätter, Band 46, Heft 2—4, Bremen 1952.

Die Wirtschaft des Kreises Verden

Rund 1900 gewerbliche Unternehmen

Dem Kreis Verden als dem zweitgrößten im Regierungsbezirk Stade gibt vor allem die Landwirtschaft ihr Gepräge. Die güterproduzierende Wirtschaft ist verhältnismäßig schwach vertreten, der Handel tritt andererseits stark in den Vordergrund. Bei der Gesamtzahl von 1886 Unternehmen der gewerblichen Wirtschaft gehörten der Industrie 143 — davon 49 mit mehr als 10 Beschäftigten —, dem Großhandel 112, dem Vermittlergewerbe 82 (Handelsvertreter 59, Versicherungsvertreter 20, Werbungsmittler 3), der Gruppe Banken 15, dem Einzelhandel 886 und dem Gaststätten- und Verkehrsgewerbe 359 Betriebe an. Außerdem gibt es 180 Inhaber von Wandergewerbescheinen.

Von den aufgeführten Einzelhandelsbetrieben waren 297 gleichzeitig in die Handwerksrolle eingetreten und bestreiten mithin ihren Lebensunterhalt aus einer Tätigkeit, die teils handwerklicher und teils kaufmännischer Art ist.

Der Kreis Verden ist einer der wenigen Schwerpunkte industrieller Beschäftigung im Regierungsbezirk Stade. Besonders erwähnenswert ist, daß von ganz wenigen Ausnahmen abgesehen nur Klein- und Mittelbetriebe anzutreffen sind.

86 000 Einwohner im Kreise

Während 1939 in den Grenzen des Kreisgebietes 51 643 Einwohner lebten, stieg die Zahl 1953 auf 86 384 Einwohner, davon 24 228 Heimatvertriebene. In der Stadt Verden stieg die Bevölkerung von 12 385 Einwohner (1933 = 10 817) auf 18 722 Einwohner nach dem Stande vom 1. Oktober 1953. Hiervon waren 11 321 Einheimische und 5 112 Flüchtlinge und 2 289 Zugewanderte.

Pendelfahrer

Durch das starke Anwachsen der Bevölkerung fehlte es an einer entsprechenden Unterbringungsmöglichkeit in der gewerblichen Wirtschaft, da die Betriebe keineswegs in der Lage waren, gegenüber der Zeit vor dem Kriege in erhöhtem Ausmaß Arbeitskräfte einzustellen. Um nicht ständig arbeitslos zu bleiben, sahen sich viele veranlaßt, in der benachbarten Großstadt Bremen sich eine Beschäftigung zu suchen. Nach den vorliegenden Unterlagen pendeln 5 942 Erwerbspersonen aus dem Kreise nach Bremen, und zwar aus dem Altkreis Verden 1 087 Männer und 127 Frauen, aus dem Altkreis Achim 4 043 Männer und 685 Frauen.

An der Zahl der Gesamtbeschäftigten (= 24 002) gemessen, pendeln mithin 28,9 Prozent nach Bremen, und zwar aus dem Altkreis Verden 11 Prozent männliche und 3,4 Prozent weibliche Arbeitnehmer, während es aus dem Altkreis Achim 51,7 Prozent Männer und 27,5 Prozent Frauen sind.

Bei dieser Gelegenheit mag eine

Übersicht über die Zahl der Beschäftigten

nach den einzelnen Wirtschaftssparten die Struktur der tätigen Erwerbspersonen (ohne Beamte und Selbständige) veranschaulichen:

Von 24 002 Beschäftigten entfielen auf

Land- und Forstwirtschaft, Gärtnereien und Fischereien . .	3529 Personen	= 14,7 %
Bergbau, Steine und Erden, Energiewirtschaft	682 Personen	= 2,8 %
Eisen- und Metallerzeugung und -verarbeitung	2762 Personen	= 11,5 %
Verarbeitende Gewerbe ohne Metall	3245 Personen	= 13,5 %
Bau-, Ausbau- und Bauhilfsgewerbe	3359 Personen	= 14 %
Handel, Geld- und Versicherungswesen	2259 Personen	= 9,5 %
Dienstleistungen	1807 Personen	= 7,5 %
Verkehrswesen	2839 Personen	= 11,8 %
Öffentlicher Dienst und Dienstleistungen im öffentlichen Interesse	3520 Personen	= 14,7 %

Die Zahl der Arbeitslosen

betrug am 30. 9. 1953 im Altkreis Verden 1 147 Männer und 567 Frauen, im Altkreis Achim 389 Männer und 322 Frauen. Auf 1 000 Arbeitnehmer entfielen am gleichen Stichtag im Altkreis Verden 104 Männer (am 30. 9. 52: 133) und 132 Frauen (am 30. 9. 52: 152), im Altkreis Achim 47 Männer (am 30. 9. 52: 87) und 114 Frauen (am 30. 9. 52: 121).

Der Anteil der Flüchtlinge bei den Arbeitslosen erreichte bei den männlichen Erwerbspersonen 55,3 Prozent und bei den weiblichen Erwerbspersonen 49,6 Prozent.

Die Zahl derer, welche außerhalb des Kreises Verden wohnen und in diesem einer Beschäftigung nachgehen, ist verhältnismäßig gering. Teilweise handelt es sich hierbei um Fachkräfte, die im Kreisgebiet nicht ansässig sind; andererseits gehören zu den Pendlern in den Kreis Verden solche Personen, die beispielsweise früher in Betrieben tätig waren, welche in Bremen ihre gewerbliche Niederlassung hatten, dann aber im Laufe der Jahre ihren Arbeitsplatz weiter beibehalten haben, nachdem der Betrieb seinen Sitz in den Kreis Verden verlegte. Wenn auch einige Firmen es für zweckmäßig erachtet haben, ihren Sitz nach Beseitigung der Kriegsschäden in Bremen wieder zurückzuverlegen, so haben andere Unternehmer sich für ein Verbleiben im Kreise Verden entschieden. Von Bedeutung ist hierfür mitunter die Tatsache gewesen, daß die Mieten, Löhne usw. im Kreise Verden niedriger als in Bremen sind. Das unterschiedliche Lohnniveau hat nicht unerheblich dazu beigetragen, daß ein derartig hoher Prozentsatz der erwerbstätigen Personen sich um einen Arbeitsplatz in Bremen bemüht haben. Wenn auch die lange Anfahrt — zum überwiegenden Teil mit der Bahn — die Arbeitsbedingungen verschlechtert, so haben die meisten Pendler dies in Kauf genommen, weil im allgemeinen die Arbeitgeber die damit verbundenen Kosten tragen.

Der Berufspendelverkehr birgt für die außerhalb ihres Wohnsitzes tätigen Personen die große Gefahr in sich, daß bei nicht genügender Beschäftigung die Firmen dazu übergehen, zuerst den außerhalb Bremens wohnenden Arbeitern zu kündigen und sie zu entlassen und bei Wiederaufnahme einer Vollbeschäftigung dann in Bremen ansässige Erwerbslose einzustellen.

Die Tatsache des Berufspendelverkehrs hat für den ansässigen Einzelhandel im Kreise Verden nicht unerhebliche Auswirkungen. Durch die Tätigkeit in Bremen sind die Berufstätigen über die Verhältnisse in der Großstadt bestens unterrichtet. Die dort gebotene übergroße Auswahl verlockt sie, ihren Bedarf am Arbeitsplatz zu decken. Der Einzelhandel ist deshalb zu äußersten Anstrengungen gezwungen — dies gilt vor allem für die Orte im Kreis, die günstige und billige Fahrgelegenheiten mit der Bundesbahn ooder mit dem Omnibus haben —, um sich im Wettbewerb mit der Großstadt Bremen zu behaupten. Seine Bemühungen sind durchaus nicht ohne Erfolg, weil teilweise sehr oft ein persönlicher Kontakt mit der Kundschaft besteht. Dieser kann vor Augen geführt werden, daß die erhöhten Unkosten (Mieten, Löhne, Lichtreklame usw.) in irgendeiner Form auf den Warenpreis aufgeschlagen werden müssen. Außerdem muß der Kunde die Fahrtkosten für einen Einkauf in der Großstadt zusätzlich

bezahlen. Meist kommen dann noch Aufwendungen für den Besuch eines Kaffeehauses hinzu, so daß oft der Kaufinteressent für seine Waren im Endergebnis mehr bezahlt als bei einem Einkauf im ortsansässigen Einzelhandelsgeschäft.

Die bedeutenden Industriezweige

Bei der Industrie sind besonders zu erwähnen in der Stadt Verden die Firma Dipl.-Ing. Hans Ehlermann K. G., die ein neuartiges Buchbindeverfahren entwickelt hat, das seinen Siegeszug auch im Ausland antreten konnte. Die von ihr hergestellten Maschinen ermöglichen ein Binden von Broschüren, Telefon- und Adreßbüchern, Romanen usw. ohne Verwendung von Nadel und Zwirn mit Hilfe eines Spezialklebstoffs. Ferner ist in Verden die Firma Dipl.-Ing. H. Münchmeyer beheimatet, die aus einem klarsichtigen Rohstoff unzerbrechliche Uhrgläser herstellt, die ihren Weg in die ganze Welt nehmen.

Siloanlagen zur Einlagerung von Grünfutter, bei dem durch ein besonderes Preßverfahren die Luft herausgepreßt wird, in Eisenbeton sowie Silobauten für Getreide und gedämpfte Kartoffeln gehören zum Programm der Firma Ferdinand Schmidt. Nach jahrelangen Versuchen hat dieses Unternehmen Biologische Humus- und Gaswerke entwickelt, die durch Aufbereitung des Stallmistes alle landwirtschaftliche Abfallstoffe zu einem hochwertigen Dünger umwandeln; gleichzeitig wird Faulgas gewonnen, das für Koch-, Dämpf- und Heizzwecke und in komprimierter Form zum Antrieb von Ackerschleppern dient. Der Bau dieser Anlagen wird unter der Firma Ferdinand Schmidt Deutsche Bihugas-Gesellschaft m. b. H. ausgeführt. Das Ausland bringt diesen Anlagen ein ganz besonders Interesse entgegen.

Weiter ist das Kraftfutterwerk „Niedersachsen" Anton Höing erwähnenswert, welches heute als das bedeutendste Unternehmen dieser Sparte im Lande Niedersachsen existiert. Für die Landwirtschaft werden die erforderlichen Kraftfutterarten nach den neuesten Erkenntnissen der Wissenschaft produziert.

Neben der Landmaschinenbaufirma Carl Müller und der Zentralmolkerei verdient die Kornbrennerei Glander besondere Erwähnung, die 1796 gegründet wurde. Diese Betriebe verarbeiten landwirtschaftliche Erzeugnisse bzw. helfen durch Bereitstellung geeigneter Maschinen, die Landwirtschaft zu heben.

Die Verdener Maschinen- und Apparatebau-GmbH. (VEMAG) fertigt verschiedenartige Maschinen und Geräte (Teile für Bergbaumaschinen, Apparate für chem. Industrie, Bürogeräte, Fleichereimaschinen und Backöfen).

Die in Wuppertal ansässige Kesselofenfabrik Ewald Lang hat am 1. 9. 1952 ein Zweigwerk errichtet, um die Kundschaft im nordwestdeutschen Raum unter Einsparung erheblicher Frachten beliefern zu können. Maßgebend für die Errichtung dieses Werkes war die Möglichkeit eines Bezuges von Bims auf dem Wasserwege und die Entladung mit der von den Stadtwerken Verden neu erbauten Krananlage, die eine Kapazität von 30 Tonnen in der Stunde besitzt.

Die Firma C. A. Bornemann sowie die Vereinigten Niedersächsischen Seifenfabriken sind im Bezirk Verden und der weiteren Umgebung mit ihrem Programm (Herstellung von Kernseifen und Waschmitteln) bekannt.

Spirituosen und Liköre stellen drei Unternehmen her.

Nach dem Kriege ist die Verdener Keks- und Waffelfabrik Hans Freitag KG. neu entstanden, die ihre Erzeugnisse im ganzen Bundesgebiet absetzt.

Besonders aufzuführen ist die Zigarrenindustrie, welche früher dominierend gewesen ist. Infolge Fehlens ausreichenden Nachwuchses hat dieser Wirtschaftszweig jedoch heute viel von seiner damaligen Bedeutung im Kreise Verden eingebüßt. Insgesamt gibt es noch zehn Fabriken mit ungefähr 30 Beschäftigten. Von den bisher in Achim ansässigen Zigarrenfabriken hat eine Firma ihren Sitz inzwischen nach Bremen zurückverlegt. Einen nicht unbedeutenden Platz in ihrer Sparte hat die Firma Thate & Kohlmeier, Achim, inne. Ferner ist in Verden die Firma Wilhelm Bockhorn zu erwähnen. Bei den anderen Zigarrenherstellern handelt es sich oft um Einmannbetriebe.

Ehemals in Bremen, verlagerte die Rauchtabakfabrik Reiners & Co. ihren Betrieb nach dem Kriege nach Langwedel. Sie ist das größte einschlägige Unternehmen in Niedersachsen.

Zwei kleinere Betriebe in Verden befassen sich ebenfalls mit der Verarbeitung von Tabaken.

Während in der Stadt Verden sechs Druckereien vorhanden sind, verteilen sich noch fünf auf das übrige Kreisgebiet; zu ihnen gehört die Firma Johannes Buerfeind, Achim, die auf ein über 50jähriges Bestehen zurückblicken kann. Ein Spezialunternehmen befaßt sich ausschließlich mit der Ausführung von Glasdruckarbeiten.

Abgesehen von einem noch im Aufbau befindlichen Herstellungsbetrieb für Thermometer für den technischen Bedarf (Schiffsausrüstungen), beherbergt die Stadt Verden noch eine Möbelfabrik. Diese Sparte ist ferner noch in der Gemeinde Stedorf und in Achim mit je einem weiteren Unternehmen vertreten.

Während in den Gemeinden Uphusen und Baden sowie in der Stadt Achim die gewerbliche Wirtschaft und die Bevölkerung vom Gaswerk in Achim mit Gas beliefert werden, versorgen in Verden die Stadtwerke die Abnehmer mit Wasser und Gas. Dank einer umfangreichen Werbung für Gas hat ein Großteil der Gewerbebetriebe sich auf die Benutzung dieser Energiequelle eingestellt. Angeblich soll Verden diejenige Stadt sein, welche den größten Anteil an gewerblichen Abnehmern im Verhältnis zu anderen Städten hat.

Das Überlandwerk Nord-Hannover, Bremen, welches den Landkreis — mit Ausnahme der Stadt Verden — mit Strom versorgt, hat im Hinblick auf die Größe des Kreisgebietes in Verden eine eigene Bezirksverwaltung eingerichtet. Kürzlich wurde noch in Ottersberg ein neues Umschaltwerk gebaut.

In der Bauwirtschaft herrscht die handwerkliche Struktur bei den Baugeschäften vor. Im Kreise gibt es lediglich drei Betriebe — darunter die Firma Johann Warnken, Achim, — die bereits nach ihrem Aufbau industriellen Charakter tragen; ferner ist in diesem Zusammenhang die von dem Landkreis Verden, von der Stadt Achim und 13 Gemeinden des Kreises getragene gemeinnützige Wohnungsbaugesellschaft („Kreisbaugesellschaft m. b. H.") zu erwähnen.

Im Kreise Verden haben sieben Ziegeleien ihren Standort; in unmittelbarer Nähe der Stadt Verden befinden sich die Ziegelei Claus Schumacher, Eitze, und die Dampfziegelei Hermann Kruse & Sohn, Klein-Hutbergen. Außerdem produzieren in Uphusen — Firma August Reiners — und in Uesen zwei Werke Kalksandsteine. Diese Unternehmen sind nicht vom Wetter abhängig und können auch während der kalten Jahreszeit ihre Betriebe aufrechterhalten. Ihre Standortlage ist im Hinblick auf das in unmittelbarer Nähe befindliche Bremen besonders günstig. In dem gleichen Raum stellen zwei Firmen sofort verarbeitungsfähigen Mörtel her. Während früher die Bauunternehmung diesen Baustoff nicht in erheblichem Umfang verwandt haben, haben die Vorzüge dieses Materials die Unternehmer bewogen, ihn mehr und mehr bei der Ausführung von Bauten zu verwenden.

Elf Sägewerke stehen für eine Rundholzbearbeitung zur Verfügung. Hiervon betreiben vier Inhaber gleichzeitig einen Holzhandel; andererseits gibt es elf Betriebe, die sich ausschließlich mit einem Verkauf von Schnittware an die Bauherren und das Handwerk befassen.

In Langwedel wurde Anfang 1953 eine Holzwarenfabrik in Betrieb genommen, deren Produktionsprogramm bereits fast 60 Sorten Besenstiele umfaßt, aber in Bälde auf Waschbretter und andere Artikel ausgedehnt werden soll.

Bei dieser Gelegenheit mag erwähnt werden, daß im Kreise Verden 23 Baustoffhandelsfirmen bemüht sind, Baulustigen die notwendigen Baumaterialien zu liefern.

Im Nahrungsmittelsektor ist vor allem die Achimer Simonsbrotfabrik, Fritz Lieken, zu nennen, welche mit einem Personal von etwa 110 Arbeitskräften im norddeutschen Raum mit ihren Spezialbroten zu den führenden einschlägigen Unternehmen gehört. Ferner nehmen die verschiedenartigen Erzeugnisse von Rieke's Honigkuchenfabrik in Achim ihren Weg auf die Jahrmärkte und in die Feinkostgeschäfte.

Von den Mühlenbetrieben im Kreise Verden sind die Firma C. W. Lindemann in Stemmen sowie Heinrich Bohlmann in Weitzmühlen neben Karl Winter in Dörverden zu erwähnen. In Stemmen und Dörverden wurden nach dem Kriege große Silos erbaut, um ausreichende Mengen Getreide einlagern zu können. In diesem Zusammenhang mag darauf hingewiesen werden, daß auch die Achimer Simonsbrotfabrik eine eigene Mühle besitzt, in der das zur Verarbeitung bestimmte Korn nach einem Aufquellen gemahlen wird.

Einschließlich der bereits erwähnten Zentralmolkerei in Verden haben sechs Molkereien ihren Sitz im Kreise Verden. Um den Bauern bei der Steigerung der Milcherzeugung und der Schweineaufzucht behilflich zu sein, haben die meisten Betriebe Kartoffeldämpfanlagen angegliedert. Die Molkereigenossenschaft Schaafwinkel hat überdies noch eine Trocknungsanlage errichtet, um die landwirtschaftlichen Betriebe instand zu setzen, während des ganzen Jahres getrocknete Rübenschnitzel usw. zu verfüttern. Dieses Unternehmen ist weiter dazu übergegangen, eine Wäschereianlage einzurichten, damit den Landfrauen die Arbeit in dieser Hinsicht erleichtert wird, zumal da es heute äußerst schwierig ist, das notwendige Hauspersonal vermittelt zu erhalten.

Schließlich hat die Molkerei Schaafwinkel als erste im weiteren Bezirk eine Tiefkühlanlage gebaut: diese ermöglicht es, Frischobst, Fleisch und Wurstwaren das ganze Jahr über zu konservieren, ohne die Lebensmittel einkochen, räuchern oder auf sonstige Weise haltbar machen zu müssen. Die Achimer Molkerei hat eine Anlage gebaut, die es ermöglicht, Magermilchpulver herzustellen, so daß dieses Futtermittel nach Belieben das ganze Jahr über den Genossen zur Verfügung steht.

Während die Molkereien grundsätzlich auf genossenschaftlicher Basis betrieben werden, gibt es in Etelsen noch ein Unternehmen, welches sich in privatem Besitz befindet.

Die Wasserwerk- und Brunnenbau GmbH., ein Tochterunternehmen der Preußag, ist bei Städten und anderen Bauherren für die Anlegung von Trinkwasseranlagen usw. ein nicht unbekanntes Unternehmen. Bei der Erschließung des Emslandes ist dieser Betrieb maßgebend beteiligt. Ebenfalls werden das Fachwissen der Mitarbeiter dieser Firma und ihre Arbeiten in Übersee (z. B. Indien) hoch geschätzt.

Nach der Kapitulation begann die Firma J. C. Runken & Co. in Achim mit der Herstellung von Segeltuchwaren, Arbeitsschutzbekleidung, Zelten und Planen; im Laufe der Jahre gliederte sich das Unternehmen noch eine Baumwollweberei an, ferner gehört Berufsbekleidung zu ihrem Verkaufsprogramm.

In der Gemeinde Stedorf hat sich die Firma J. Graßhoff KG., Wollreißerei und Droussieranstalt, niedergelassen. Früher domizilierte dieses Unternehmen in Cottbus. Außer Reißwolle werden noch Polsterwolle, Steppdeckenfüllungen und Wollauflagen für Polstermöbelfabriken hergestellt.

Im Norden des Kreises hat sich eine Mützenfabrik niedergelassen, deren Inhaber früher in Bremen einen Betrieb besaß. Dieser hat sich entschlossen, seinen Sitz nicht wieder nach Bremen zurückzuverlegen, wo er seinerzeit ausgebombt worden war.

In der gleichen Gemeinde befindet sich ein Spezialunternehmen zur Imprägnierung von Leitungsmasten. Während früher das hierfür benötigte Rundholz aus Thüringen bezogen wurde, ist das Unternehmen heute auf den Einkauf der Rohware aus anderen Revieren, teilweise auch aus dem Ausland, angewiesen.

Ebenfalls neu gegründet wurde nach dem Kriege die Kinderschuhfabrik Mindermann & Sohn in Achim. Aus kleinsten Anfängen heraus konnte die Firma nach und nach ihren Betrieb festigen.

Gleichfalls nach der Kapitulation entstand die Firma U. E. Ludwig KG. in Uesen, die Schuhspezialmaschinen für Industrie- und Handwerksbetriebe herstellt und in erheblichem Umfang auch exportiert. In der gleichen Gemeinde siedelte sich eine Wirkwarenfabrik an.

In Baden ließ sich eine Strickwarenfabrik nieder.

Ferner begann in dieser Gemeinde ein in Königsberg heimatlos gewordener Flüchtling mit einer Betonwaren-Herstellung (mit Ausnahme von Bauelementen). Dieser Gewerbezweig ist weiter in Otterstedt vertreten, wo die Firma Johann Cordes OHG im Jahre 1926 begann. In Verden fabriziert in dieser Sparte schließlich die Firma Walter Fr. Pöhlsen Haus-Kläranlagen, Fußbodenplatten, Durchlaßrohre und Kunststeintreppen.

An eisenverarbeitenden Firmen sind in Otterstedt die Firma Holsten & Lührs, Herstellung von Landmaschinen, besonders Kartoffelrodern, und in Blender die Pflugfabrik Röwer & Co., gegründet 1867, zu nennen. Neu aufgebaut wurde in der Gemeinde Uphusen die Werkzeugfabrik Gebrüder Heller. Ihre „Anker"- und „Glocke"-Werkzeuge (Bohrer und Zangen für die verschiedenartigsten Gewerbezweige) sind im In- und Ausland bestens bekannt. Das Unternehmen kann auf eine 350jährige Tradition im Laufe der verschiedenen Generationen zurückblicken. Zu ihrem Fertigungsprogramm gehört ferner die Herstellung von hartmetallbestückten Werkzeugen. Die Wäschereimaschinenfabrik Engelhardt & Förster, Bremen, unterhält Zweigbetriebe in Uphusen und Hohenaverbergen. In diesem letztgenannten Werk werden Heißmangeln hergestellt.

Aus Schleswig-Holstein hat die Firma Behrendt & Co. im Jahre 1952 ihr Unternehmen nach Verden verlegt, da sie hierdurch einen günstigeren Standort bei ihrem Herstellungsprogramm (Herstellung von elektrotechnischen Isolier- und Dichtungsmassen, Weichmacher für die Gummiindustrie) erhalten konnte.

In der Gemeinde Barme befand sich früher die „Eibia", die sich mit der Herstellung von Pulver für Kriegszwecke befaßte. Das Unternehmen wurde im Zuge der Demontagemaßnahmen restlos zerstört und die Anlagen bis auf wenige Gebäude, die für kriegswichtige Zwecke nicht mehr in Betracht kommen, gesprengt. Die Trümmer finden heute nach und nach im Straßenbau Verwendung.

Die Rheinische Strohzellstoffabrik AG. in Rheindürkheim, Kr. Worms, welche Strohzellstoff als Hauptmaterial für die Papiererzeugung gewinnt, plant, im nächsten Jahr in Barme nach den neuesten Erkenntnissen einen Zweigbetrieb mit etwa 200 Beschäftigten zu errichten. Abgesehen von dem reichlichen Wasservorkommen war für die Wahl dieses Standorts entscheidend, daß der Kreis Verden für den Ankauf des erforderlichen Rohstoffs Stroh im Herzen von Niedersachsen liegt. Es ist zu hoffen, daß durch die Errichtung dieses Werkes, für das eine Bauzeit von 3 Jahren vorgesehen ist, der Verarmung dieses Gebietes des Kreises Verden Einhalt geboten werden kann. Durch die frühere Pulverfabrik war ein derartiger Wohlstand in diese Gegend gekommen, daß die betreffenden Gemeinden bei Lohntarifverhandlungen sogar in die Ortsklasse 2 — anstatt üblicherweise in die Klasse 3 — eingestuft wurden.

Auf die Zuwanderung von Vertriebenen geht die Gründung einiger Industriebetriebe zurück; andererseits hat jedoch die günstige Lage Verdens an der Hauptstrecke Hannover — Bremen und die nicht allzu große Entfernung von 100 km bis Hamburg manchen Unternehmer veranlaßt, sich im Kreise Verden niederzulassen. Leider ist es verabsäumt worden, die kürzeste Verbindung Bremen — Berlin über Uelzen in Verden abzweigen zu lassen. Der Umstand, daß bereits die Bahnstrecke in Langwedel abgeht, hat für die im Osten des Kreises an der Bahnlinie gelegenen Gemeinden den Nachteil, daß erst nach einem unliebsamen Umsteigen die Kreisstadt erreicht werden kann.

Vorwiegend in Verden haben die Großhandelsbetriebe ihren Sitz. Weit über den engeren Bezirk hinaus liefern die Firmen Carl Müller ihre Eisenwaren sowie Eisen, Haus- und Küchengeräte und Schultzen & Hesse GmbH. Glas- und Porzellanwaren. Dieses Unternehmen, welches im Jahre 1863 gegründet wurde, dürfte der bedeutendste Betrieb seiner Art im nordwestdeutschen Raum sein.

Im Glas-Großhandel ist als Lieferant der Glaserbetriebe die Firma Gebr. Frerichs aufzuführen, die gleichzeitig noch einen ausgedehnten Lack- und Farben-Großhandel betreibt. Außer dieser gibt es noch einige kleinere einschlägige Firmen.

Da der Kreis Verden sehr stark mit der Landwirtschaft verwachsen ist, ist es nicht besonders verwunderlich, daß der Viehhandel mit 17 stehenden Betrieben und 31 Wandergewerbetreibenden vertreten ist. Abgesehen von einem Absatz von Schlachtvieh widmet der Viehhandel sich auch dem Tausch und Verkauf von Zuchtvieh. Neben den mittelständischen Viehkaufleuten existieren auch einige Viehverwertungsgenossenschaften.

Mit der Verwertung der landwirtschaftlichen Erzeugnisse befassen sich neben den landwirtschaftlichen Bezugs- und Absatzgenossenschaften bzw. Warengenossenschaften 38 Einzelfirmen. Üblicherweise versorgen diese die Landwirtschaft auch mit Düngemitteln, Saatkartoffeln usw.

Scharfer Wettbewerb im Handel

Der verlorene Krieg hat zwangsläufig dazu geführt, daß die Kaufleute, welche früher einen Betrieb im Osten hatten, sich bemühten, wiederum einen solchen im hiesigen Bezirk nach ihrer Flucht zu eröffnen. Hierauf ist es neben den Versuchen verschiedener anderer Bewerber zurückzuführen, daß der Einzelhandel heute in unserem Bezirk eine starke Übersetzung aufweist. Diese hat ohne weiteres eine Verschärfung des Wettbewerbs zur Folge gehabt. Die weiter oben erwähnte Tatsache, daß die Großstadt Bremen auf die Käufermassen einen Sog ausübt, trägt weiter dazu bei, daß die Kaufleute all ihre Erfahrungen und ihre Sachkunde aufbieten müssen, um jeden einzelnen Kunden zu halten und zufriedenzustellen.

Im Kreise Verden dominiert das ländliche Lebensmittelgeschäft, welches etwa zu 75—80 Prozent Nahrungs- und Genußmittel verkauft und daneben noch einige Artikel feilhält, die von der Bevölkerung bei ihrem Kaufmann erwartet werden.

Es gehören zur Gruppe Lebensmittel 192 Einzelhandelsgeschäfte, Textilwaren 50, Schuhwaren 35, Beleuchtungskörper und Rundfunk 33, Möbel 24, Eisenwaren, Haus- und Küchengeräte 18, Drogerien 17. In der Sparte Kraftfahrzeughandel gibt es 26 Betriebe (davon 11, die Kraftwagen führen, und 15, die nur Motorräder verkaufen); das größte Unternehmen dürfte die Firma Autohaus Leonhard & Rennecke (VW- und Deutz-Schlepper-Vertretung) in Verden sein.

Tabakwarenfachgeschäfte sind im allgemeinen nur ganz vereinzelt in den Städten Verden und Achim anzutreffen.

Der Einzelhandel in der Stadt Verden ist auf die Kaufkraft des Hinterlandes angewiesen. Wenn auch verschiedene Behörden und Dienststellen ihren Sitz in Verden haben, so genügen die Löhne und Gehälter der Behördenbediensteten keineswegs, um eine Rentabilität der verschiedenen Einzelhandelsbetriebe sicherzustellen.

Der Verdener Wochenmarkt

Erwähnenswert ist der an zwei Tagen in der Woche durchgeführte Wochenmarkt, der wohl eine Beschickung mit Erzeugnissen der Landwirtschaft usw. aufweist, wie sie sonst kaum — abgesehen von Großstädten — anzutreffen ist. Nicht nur aus der Wesermarsch bieten die Bauern ihre Waren an, sondern es kommen auch Obstbauern aus dem „Alten Land" bzw. Händler aus den Nachbarkreisen und sogar aus Hamburg. Dieser Wochenmarkt hat sich derart in Verden eingebürgert, daß grundsätzlich alle Hausfrauen ihn wegen seines überaus reichen Angebots besuchen.

Bank- und Verkehrswesen

Die Kreissparkasse Verden als größtes Kreditinstitut unterhält in allen größeren Gemeinden Zweigstellen. Die finanzielle Lage ist dank einer umsichtigen Leitung äußerst gesund. Daneben gibt es noch eine Reihe ländlicher Spar- und Darlehnkassen, z. B. in Ottersberg, Bendingbostel; ein Teil von ihnen — so die Spar- und Darlehnskasse in Holtebüttel — betreibt neben Geldgeschäften auch einen Warenverkehr. In der Stadt Verden wurde nach dem ersten Weltkrieg die Spar- und Kreditbank eGmbH. von Handwerkern und Kaufleuten ins Leben gerufen. Kürzlich hat die Norddeutsche Bank (ehemals Deutsche Bank) eine Zweigniederlassung in Verden errichtet.

Ein besonderes Kapitel muß dem Fremdenverkehr in der Stadt Verden gewidmet werden. Verden hat sich den Zusatz „Reiterstadt" zugelegt. In seinem 20 000 Zuschauer fassenden Stadion, das noch zu der Zeit gebaut wurde, als verschiedene Einheiten in den vier Kasernen lagen, werden alljährlich Reit- und Fahrturniere veranstaltet, ferner finden Pferderennen statt. In der „Niedersachsenhalle" erfolgen Reitpferde-Auktionen, die Kaufinteressenten aus dem In- und Ausland heranlocken. Nicht mit Unrecht hat man Verden darum als Schaufenster der niedersächsischen Warmblutzucht bezeichnet, da vor allem aus dem Kreise Verden, aber auch aus dem übrigen Niedersachsen die gezüchteten Pferde vorgeführt werden.

Neben einem einmal im Jahr stattfindenden Pferdemarkt sind noch die Hengstkörungen aufzuführen. Neben einem besonderen Pferdemuseum beherbergt Verden die Hannoversche Fachschule für Reit- und Fahrausbildung. In der Fremdenverkehrswerbung wird bei Freunden des Reitsports für „Ferien im Sattel" geworben.

Die vorerwähnten Veranstaltungen haben den Erfolg gehabt, daß im Jahresdurchschnitt 60 000 Fremde in den Mauern Verdens weilen. 1938 konnten hingegen nur 15 891 Übernachtungen verzeichnet werden. Heute stehen in der Stadt Verden 20 Hotelbetriebe und Gaststätten mit rd. 200 Fremdenzimmern für den Fremdenverkehr zur Verfügung.

Für die Unterkunft und Verpflegung von Fremden sorgen im Kreise Verden 235 Gaststätten.

Einen Anziehungspunkt besonderer Art für die Bewohner des Kreises Verden und auch der Nachbarorte bildet die seit Jahrhunderten stattfindende „Domweih", ein Volksfest, auf dem Schausteller, ambulante Händler usw. aus allen Teilen Deutschlands vertreten sind. 1953 waren nicht weniger als 180 Unternehmen vertreten. Der Einzelhandel spürt im allgemeinen dieses Veranstaltung ganz erheblich, weil die Umsätze danach stets stark absinken.

Im Kreise Verden sind neun Omnibusunternehmen beheimatet. Neben der Unterhaltung von öffentlichen Linien wird nach Bedarf der Ausflugswagenverkehr betrieben.

Im Mietwagengewerbe betätigen sich 21 Betriebe.

Das Speditionsgewerbe hat infolge des starken Anwachsens des Werksverkehrs an Bedeutung verloren. Überdies haben die erhöhten Betriebskosten dazu geführt, daß nur wenige Unternehmer sich in dem äußerst scharfen Wettbewerb behaupten konnten. Heute werden 12 Güterverkehrsunternehmen (Fern- und Bezirksverkehr) und 69 Güternahverkehrsbetriebe gezählt.

Verkehrsmäßig ist der Kreis Verden gut erschlossen. Auf der Hauptstrecke Hannover—Bremen verkehren derart viel Zugeinheiten, daß eine Verstärkung des Personenverkehrs gar nicht mehr möglich ist. Auf der Strecke Hamburg—Rotenburg—Bremen sind ebenfalls günstige Verkehrsverbindungen vorhanden. Außerdem existieren zahlreiche Omnibuslinien, die auch Gemeinden ohne Bahnanschluß mit der Kreisstadt bzw. mit anderen Orten verbinden, so daß das Fehlen von Bahnverbindungen kaum ins Gewicht fällt.

Um einen Überblick über die starke Motorisierung im Kreis Verden zu geben, mag angeführt werden, daß zum Verkehr zugelassen waren:

	31. 3. 1952	31. 3. 1953
Krafträder	1 974	2 241
Personenkraftwagen	812	1 164
Lastkraftwagen	430	510
Krankenwagen	3	3
Omnibusse	18	20
Zugmaschinen	364	491
Sonderfahrzeuge (Abschlepper usw.)	23	28
Anhänger	349	347

Das Straßennetz befindet sich im allgemeinen in einem guten Zustand. Die Bundesstraße 215 — im Süden mit Anschlüssen aus Minden und Hannover — führt durch Verden, gabelt sich in Dauelsen mit einer Abzweigung nach Bremen und trifft in Rotenburg auf die Bundesstraße 75 nach Hamburg. Im Norden des Kreises verläuft die Reichsautobahn Hamburg—Bremen durch das Kreisgebiet mit einer Auffahrt in Oyten. Der Bau einer Anschlußstrecke von Bremen durch den Kreis Verden nach Hannover ist in Planung.

Der Hafen in der Stadt Verden hat keinerlei wirtschaftliche Bedeutung. Er wurde seinerzeit nur zum Schutz für fiskalische Fahrzeuge geschaffen. Die Weserschiffahrt wirkt sich für Verden selbst gar nicht aus, da dieser Fluß an der Stadt etwa 6 km vorbeiführt. Auf der Aller können Kähne mit etwa 5—600 To. bei günstigem Wasserstand Verden erreichen. Bei Niedrigwasser darf die Fracht lediglich 200 t betragen. Wenn die Kähne in Hemelingen erst geleichtert werden müssen, besteht in der Mehrzahl der Fälle seitens der Ladungsempfänger auf Grund der damit verbundenen Unkosten kein Interesse mehr an der Benutzung des Wasserweges.

Die Hafenanlagen in Baden, welche mit dem Bau des Marine-Öllagers geschaffen wurden, sind heute ohne Bedeutung, da es an den erforderlichen Entladeeinrichtungen fehlt.

Im Zuge der Mittelweserkanalisierung ist geplant, außer einer Staustufe bei Langwedel den Lauf der Weser durch Bau eines Kanals für die Schiffahrt zu verkürzen.

Im Lokalverkehr sind noch die Bahnverbindungen nach Rotenburg (im Jahre 1919 gebaut) und nach Stemmen zu erwähnen. Bei Schaffung eines Doppelgleises würde die Möglichkeit gegeben sein, Hamburg im Direktverkehr zu erreichen, während heute Reisende in Rotenburg umsteigen müssen oder gezwungen sind, in Bremen den Hamburger Zug zu benutzen.

Durch eine Omnibuslinie der Verden—Walsroder Eisenbahn ist eine Verbindung über Stemmen bis nach Böhme sichergestellt; von hier aus verkehrt wiederum die Eisenbahn bis nach Walsrode.

Schließlich ist Verden über Schwarmstedt mit Celle durch eine Bahnlinie verbunden.

Die sogenannte Wesermarsch — die Gemeinden westlich der Aller und Weser — sind durch Linien der Deutschen Bundespost an das Verkehrsnetz der Bundesbahn angeschlossen worden; die eine Linie führt von Verden bis Thedinghausen, während eine zweite die Gemeinden zwischen Bruchhausen-Vilsen im Kreis Grafschaft Hoya mit der Kreisstadt Verden verbinden.

Weser
Holzbearbeitung
BADEN
Öllager

Das Handwerk des Kreises Verden

Im Wandel der Zeiten hat auch im Handwerk eine Umstellung stattgefunden. Manche alte Handwerkszunft wie Töpfer, Musikinstrumentenmacher, Holzschuhmacher und Gerber ist verschwunden. Viele haben sich den Forderungen der Neuzeit entsprechend umstellen müssen, oder neue Fachgruppen sind entstanden. So sind auch im Kreise Verden von den ehemals 64 Handwerkszünften nur noch 19 Innungen geblieben. Darüber hinaus sind wohl noch verschiedene andere Handwerkszweige im Kreise Verden vertreten. Da es sich aber oft nur um wenige Betriebe — wie beispielsweise bei den Böttchern, Buchbindern, Strohdachdeckern, Drechslern, Webern, Seilern, Kürschnern und Dachdeckern — handelt, sind sie an Innungen anderer Kreise angeschlossen.

Zu der Kreishandwerkerschaft Verden gehören die Innungen: Bäcker, Baugewerbe, Damenschneider, Elektrohandwerk, Fleischer, Friseure, Herrenschneider, Kraftfahrzeughandwerk, Klempner und Installateure, Maler, Mechaniker, Müller, Sattler und Tapezierer, Schmiede, Schlosser, Schuhmacher, Stellmacher und Karosseriebauer, Tischler und Zimmerer. Der ehemalige Kreis Achim hat eine eigene Fleischer- und Maler-Innung.

Um alle Handwerker des Kreises, auch diejenigen, die nicht einer hiesigen Innung angehören, betreuen zu können, hat die Kreishandwerkerschaft Verden für den gesamten Kreis 10 Ortshandwerkerschaften gebildet. Daß diese Einrichtung, die noch im Aufbau begriffen ist, zum Nutzen für alle Betriebe ist, beweisen die Anfangserfolge, die damit erzielt werden konnten.

Wenn auch im Handwerk große Veränderungen stattgefunden haben, so dürfen wir nicht vergessen, daß letzten Endes unsere gesamte Industrie und Technik einmal aus dem Handwerk hervorgegangen ist, und daß auch in der Zukunft das Handwerk nicht völlig aus unserem Leben wegzudenken ist.

Das Handwerk hat eine uralte Tradition, und wenn heute noch bis zu einem gewissen Grade an dieser Tradition festgehalten wird, so soll dieses den Dank und die Hochachtung für die Handwerker der Vergangenheit ausdrücken und zugleich ein Ansporn sein für die künftige Generation, in Rechtschaffenheit den Vorfahren nachzueifern.

Von jeher betrachtete das Handwerk die Berufserziehung und die Heranbildung eines guten Nachwuchses als eine ihrer wichtigsten Aufgaben. Der Kreis Verden kann stolz sein auf seinen Handwerkernachwuchs. Mit Unterstützung der Berufsberatungsstelle des Arbeitsamtes Verden werden alljährlich die Schulentlassenen auf Grund ihrer Berufswünsche und der ihnen eigenen Fähigkeiten der geeigneten Berufsausbildung zugeführt. Die Eintragung des Lehrverhältnisses und die Anerkennung des Lehrvertrages erfolgen durch die Kreishandwerkerschaft. Die Lehrlingsrolle wird bei der Kreishandwerkerschaft geführt. Der von der Innung bestellte Lehrlingswart überwacht die Ausbildung und greift vermittelnd und beratend in evtl. Streitfälle zwischen Lehrling und Lehrherrn ein.

Auf eine gute Zusammenarbeit zwischen Berufsschule und Handwerk wird auch im Kreise Verden großer Wert gelegt. Durch den Unterricht in der Berufsschule und die Teilnahme der Lehrer an den Gesellenprüfungen wird der Kontakt unterstützt.

Die Zulassung zur Gesellenprüfung setzt den ordentlichen Ablauf der Lehrzeit voraus. Von alters her besteht im Handwerk der Brauch, im Anschluß an die Gesellenprüfung die Lehrlinge freizusprechen. Diese feierliche Lossprechung wird im Kreise Verden durch die Innung und die Kreishandwerkerschaft in einer großen Gemeinschaftsveranstaltung alljährlich im würdigen Rahmen vorgenommen.

Eine gute Nachwuchsausbildung setzt aber auch das Vorhandensein guter Ausbildungsbetriebe voraus. Die Meisterprüfung ist nach wie vor der Nachweis guten handwerklichen Könnens. Mit Stolz können wir im Kreise Verden auf unsere Meisterbetriebe blicken. Und die Erfolge sollen für jeden tüchtigen Gesellen ein Ansporn sein, sein Wissen und seine praktischen Arbeiten so zu vervollkommnen, daß die Ablegung der Meisterprüfung für ihn kein unüberwindliches Hindernis mehr ist. Die Voraussetzung für diese Prüfung ist die Gesellenprüfung und die Ableistung von fünf Gesellenjahren. In einigen Berufszweigen gibt es zur Vorbereitung auf die Meisterprüfung handwerkliche Meisterschulen. Vorgeschrieben ist der Besuch dieser Fach- oder Meisterschulen keineswegs, obwohl er zu empfehlen ist. Die Kreishandwerkerschaft Verden führt allgemein theoretische Vorbereitungskurse durch, die von den meisten Prüflingen vor Ablegung der Meisterprüfung absolviert werden.

Durch die Nachkriegsverhältnisse und den Währungsschnitt haben zahlreiche alte Handwerker, die ihren Betrieb schon abgegeben hatten, ihre Altersversorgung verloren. Auch aus dem Kreise Verden kommen alte Handwerker und Handwerkerwitwen in den Genuß der von der Handwerkskammer zur Verfügung gestellten Beträge, durch die wenigstens in den dringendsten Fällen die Not etwas gelindert werden soll. In gleicher Weise wird unsere notleidende Handwerkerjugend gefördert. Es werden Beihilfen an bedürftige Jungmeister, Gesellen und Lehrlinge zum Besuch von Fachschulen, Fachkursen, Lehrfahrten der Innungen und in besonderen Fällen sogar für Studienzwecke gegeben. Nicht zu vergessen sind unsere wandernden Handwerksgesellen, die es nicht verfehlen, bei der Dienststelle der Kreishandwerkerschaft vorzusprechen, um ein Zehrgeld in Empfang zu nehmen.

Neben dieser unmittelbaren Betreuung leistet die Kreishandwerkerschaft Verden vielen in Not geratenen Handwerkern eine Hilfe dadurch, daß sie ihnen den Weg bei Sozialbehörden und Ausgleichsämtern ebnet. In bezug auf Rechts- und Steuerfragen sowie in Güteverfahren nimmt die Kreishandwerkerschaft eine gutachtliche und beratende Stellung ein und weist den Handwerkern in schwierigen Fällen den vorgeschriebenen Weg.

Die selbständigen Handwerker sind nach dem Handwerkerversorgungsgesetz vom 31. Dez. 1938 verpflichtet, der Angestelltenversicherung anzugehören, oder eine Lebensversicherung abzuschließen, zu der sie mindestens die gleiche Prämie wie sonst Beiträge zur Angestelltenversicherung zahlen müssen. Da sich viele Handwerker über die näheren Bestimmungen für ihre Versicherungspflicht immer noch nicht genügend im klaren sind und die kleinen Betriebe infolge der starken Erhöhung der Beiträge zur Angestelltenversicherung finanziell sehr stark belastet sind, hat die Kreishandwerkerschaft Verden seit längerer Zeit die Aufklärung der Mitglieder in den Innungsversammlungen und auch in Einzelberatung übernommen.

Auch im Kreise Verden hat die Schwarzarbeit nach der Währungsreform erheblich zugenommen und fügt sowohl dem Handwerk als auch der gesamten Wirtschaft erheblichen Schaden zu. Aus diesem Grunde muß sich die Kreishandwerkerschaft ihre Bekämpfung zur Pflicht machen, obwohl die Durchführung einer strafrechtlichen Verfolgung aus menschlichen Gründen nicht immer einfach ist, da nicht nur Gewinnsucht, sondern doch recht oft eine Notlage die Veranlassung zu illegaler Arbeit gegeben hat.

Die Beschaffung von Aufträgen ist im wesentlichen Sache des Betriebsinhabers selbst. Die Kreishandwerkerschaft unseres Kreises ist bemüht, die allgemeinen Voraussetzungen für die Erteilung von Aufträgen an das

Handwerk günstig zu beeinflussen. Bei der Hergabe von öffentlichen Aufträgen wird auf eine gesunde Gestaltung des Submissionswesens hingewirkt; dabei geht man von dem Gedanken aus, daß dasjenige Angebot, welches bei angemessenen Preisen gute Leistungen garantiert, berücksichtigt werden sollte.

Zunehmende Technisierung und Motorisierung gehen natürlich auch am Handwerk nicht spurlos vorüber. Handwerke, die vor einem Menschenalter noch unbekannt waren, denken wir z. B. an das Kraftfahrzeughandwerk, das Landmaschinenhandwerk, die Zentralheizungsbauer, die Fernmeldemechaniker und Fernsehtechniker, das Wäscherhandwerk usw. usw., erlebten eine teilweise stürmische Aufwärtsentwicklung. Andere Handwerke hingegen scheinen zum Aussterben verurteilt zu sein, weil sie von der technischen Entwicklung überrundet wurden.

So ist also auch im Handwerk alles im Fluß, und hier wie anderswo gilt unverändert der Spruch: Rast' ich, so rost' ich! Und daß das Handwerk dieser Mahnung eingedenk ist, beweist es täglich. Auf's Ganze gesehen, braucht uns also um das Handwerk nicht zu bangen.

Die Geschichte des deutschen Handwerks ist heute 1 200 Jahre alt. Wo es getreu seinem Gesetz, das der Zucht und Lauterkeit von jedem einzelnen und Liebe zu seinem Beruf fordert, und unverdrossen und fortschrittlich bleibt, da muß es auch in aller Zukunft gedeihen!

Organisationsaufbau des Handwerks

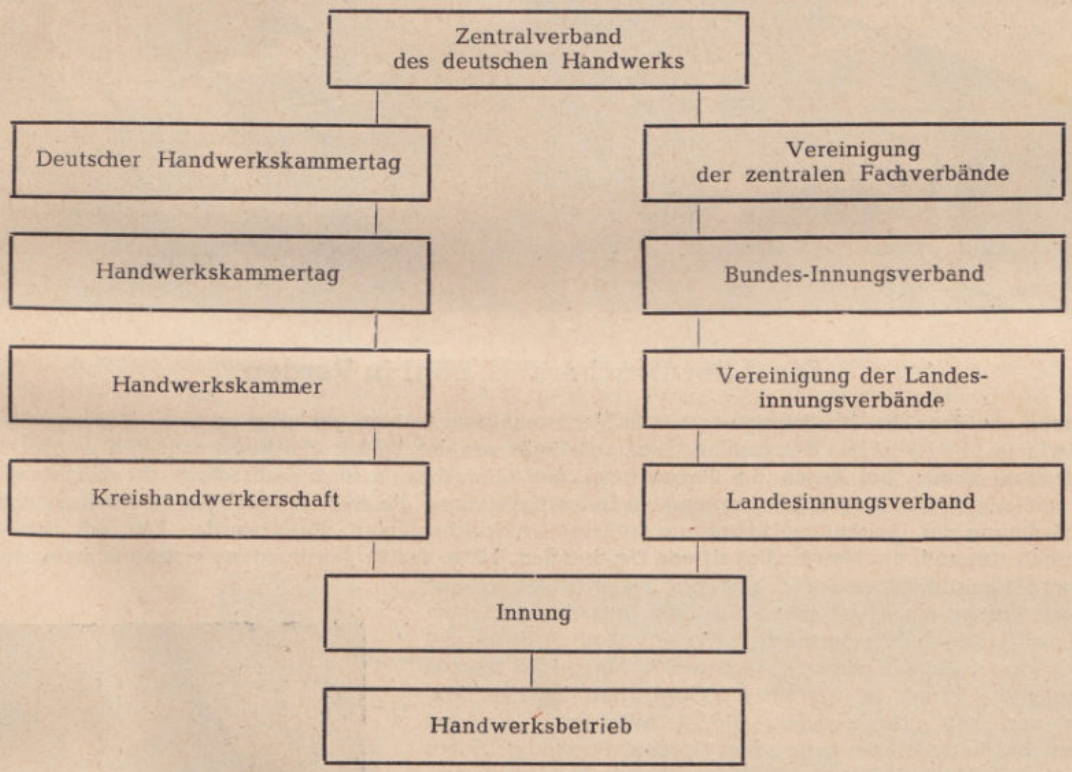

Unterstützt das Handwerk

im Kampf gegen die **Schwarzarbeit!**

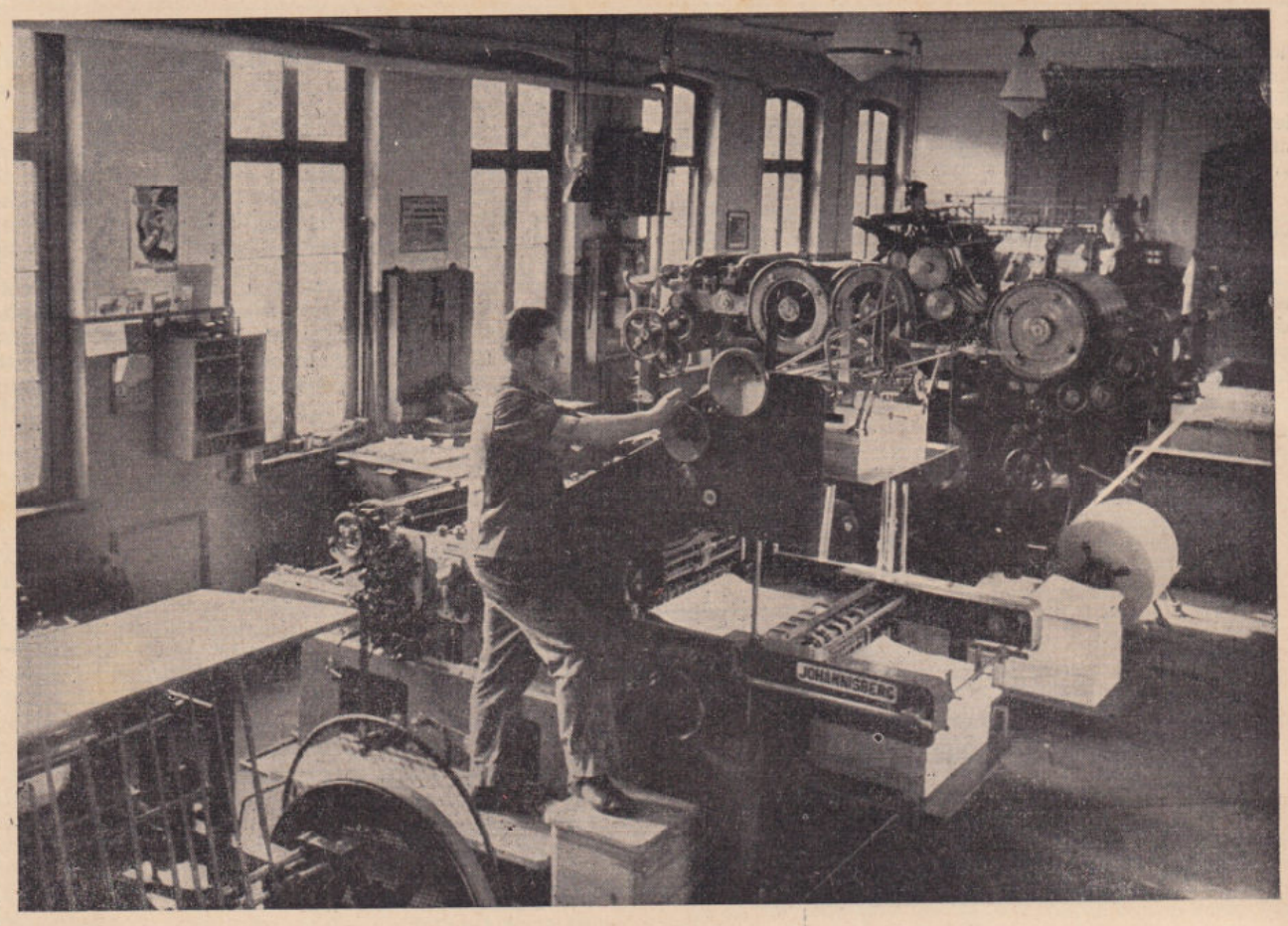

Die Aller-Druckerei H. Söhl in Verden

Die ersten Anfänge des Druckereigewerbes in Verden reichen in eine gar nicht so ferne Vergangenheit zurück, wie ja überhaupt Norddeutschland erst sehr spät von der Buchdruckerkunst ergriffen wurde. In den Kleinstädten zumal, bei denen die Entwicklung des Gewerbes ja auch nur Schritt für Schritt vor sich ging, waren erst mit der stärker eintretenden Industrialisierung die Voraussetzungen geschaffen, daß auch zur Erledigung des Geschäftsverkehrs ein größerer Drucksachenbedarf nötig wurde. Erst mit diesem Bedarf ergab sich auch die Notwendigkeit von Druckereien. Mitte des 19. Jahrhunderts errichtete daher auch der Drucker Heinrich Söhl zusammen mit dem Gastwirt Stendel eine Druckerei unter der Firma Stendel & Söhl, aus der sich dann nach zwölfjähriger Zusammenarbeit die selbständige Buch- und Steindruckerei H. Söhl ablöste. Seit dem 8. März 1865 besteht nunmehr die Firma in der dritten Generation im Familienbesitz und hat sich, nachdem die Betriebsräume zunächst in der Brückstraße, dann in der Großen Straße zu klein geworden waren, auf einem großen Grundstück in der Ostertorstraße am 5. September 1880 angebaut. Auf diesem Grundstück sind dann auch in den Folgejahren immer wieder Erweiterungsbauten ausgeführt worden, da naturgemäß mit der technischen Entwicklung und dem zunehmenden Auftragsumfang eine ständige Ausdehnung Schritt halten mußte. Die Ansprüche der Kundschaft und die Konkurrenzlage des graphischen Gewerbes erforderten, daß die Leistungsfähigkeit eines gesunden Betriebes ständig auf der Höhe gehalten wurde, und es konnte deshalb nicht ausbleiben, daß auch alle technischen Fortschritte, wie Setzmaschinenbetrieb, Rotationsdruck, Druckautomaten usw., auch hier in der Kleinstadt Fuß fassen mußten, um so mehr, da ja die fehlende Industrie in Verden für einen leistungsfähigen Betrieb keine Grundlage bot und daher Aufträge von außerhalb in der gleichen Güte und Schnelligkeit wie bei den Druckereien der Großstädte ausgeführt werden mußten. Wollte man hier gegenüber dem allgemeinen Fortschritt nicht zurückbleiben, so mußte man ständig an der weiteren Vervollkommnung des Be-



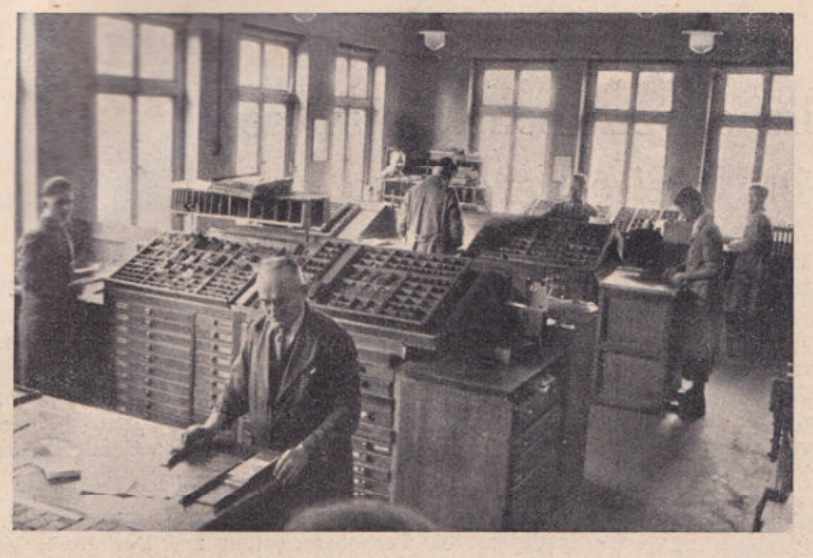

triebes arbeiten. Das ist dann auch trotz der Kriegsjahre erreicht worden, und heute ist die im Jahre 1942 in Aller-Druckerei H. Söhl umbenannte Firma einer der leistungsfähigsten Betriebe im norddeutschen Bezirk um Bremen herum. Der Setzerei stehen mehr als 300 verschiedene Handsetzschriften (25 Schriftfamilien) zur Verfügung, hinzu kommen vier Setzmaschinen, die mit 20 verschiedenen Matrizensätzen (d. s. 40 Schriftarten) ausgestattet sind. Der technische Betrieb ist mit drei Tiegeldruckpressen, vier Schnellpressen und einer Rotationsmaschine ausgerüstet. Hier werden außer den üblichen Drucksachen wie Briefbogen und Formularen für gewerbliche Zwecke auch eine ganze Anzahl Zeitschriften und Kunstdruckbücher hergestellt, sowohl für technische wie für schöngeistige Verlage. Das bedingt auf der anderen Seite naturgemäß einen eingearbeiteten und erfahrenen Mitarbeiterstamm, der systematisch herangezogen werden muß, da es in der Kleinstadt selbstverständlich im allgemeinen an der Auswahl mangelt. Daß daneben natürlich Romane und Broschuren in jeder Auflage gedruckt werden, versteht sich am Rande. Eine in den letzten Jahren ständig ausgebaute Buchbinderei ist auch in der Lage, die gedruckten Bogen gleich zu verarbeiten, denn der Kunde verlangt Schnelligkeit und will Transportwege sparen. Es werden in diesem sogenannten Mittelbetrieb, der zeitweise über 40 Betriebsangehörige aufweist, alle Druckarbeiten erledigt, die gemeinhin in einer Buchdruckerei hergestellt werden können, wobei jedoch nicht unerwähnt bleiben soll, daß selbstverständlich Spezialarbeiten, für die es bei der heutigen technischen Entwicklung schon eine weitgehende Unterteilung im graphischen Gewerbe gibt, von dafür speziell eingerichteten Betrieben rationeller hergestellt werden können. Die Zeiten jedoch sind vorbei, in denen man noch geringschätzig von der Leistung der sogenannten Provinz sprechen konnte, denn gerade die letzten Jahre haben bewiesen, daß sich die Aller-Druckerei H. Söhl mit ihren Erzeugnissen überall sehen lassen kann und auch gegenüber der scharfen Konkurrenz der Großstädte, in jeder Beziehung leistungsfähig ist. Die Aller-Druckerei H. Söhl befaßt sich nicht allein mit der Abwicklung von Druckaufträgen, ihr ist auch ein eigener Verlag angegliedert, der im Laufe der Jahrzehnte insbesondere Heimatschriften herausgebracht hat, die aber inzwischen sämtlich vergriffen sind. Auch das vorliegende Heimatadreßbuch zählt zu den Verlagsobjekten dieser Firma. Alljährlich wird auch in Zusammenarbeit mit der Deutschen Postreklame GmbH. das Verdener Fernsprechbuch herausgegeben.

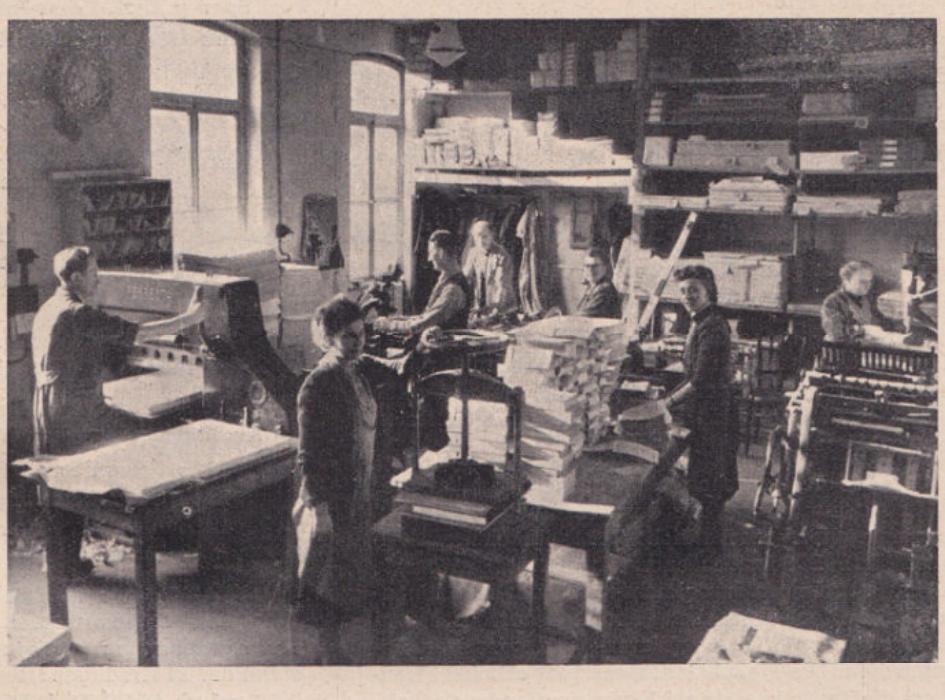

Die Bilder dieser beiden Sonderseiten zeigen links oben einen Teil des Maschinensaals, links unten eine der 4 Linotype-Setzmaschinen, auf der rechten Seite oben die geräumige und helle Handsetzerei und unten rechts die bisherige Buchbinderei, die zu Beginn des Jahres 1954 vergrößert und deshalb in neue Betriebsräume verlegt werden mußte.

Das ländliche Genossenschaftswesen im Kreise Verden

Die Genossenschaften werden mit Recht häufig als Kinder der Not bezeichnet. Als vor einem Jahrhundert der Landbürgermeister Friedrich Wilhelm Raiffeisen im Westerwald seine ersten Darlehnskassenvereine nach den Grundsätzen der Selbsthilfe und der Selbstverwaltung ins Leben rief, herrschte schwere Not unter der Landbevölkerung. Ein großer Teil der Landbevölkerung war in die Hände von Wucherern geraten und wurde durch sie erbarmungslos bis zum Letzten ausgebeutet. Mit diesen Raiffeisen'schen Gründungen wurde eine Entwicklung eingeleitet, die nicht nur in Deutschland, sondern auch im Auslande in die nun seit Jahrzehnten bewährte starke Organisation der ländlichen Genossenschaften aller Sparten ausmündete. Neue Aufgabenbereiche haben sich für die Genossenschaften ergeben. Die Versorgung der Landbevölkerung mit günstigen Krediten mußte an Wirkung verlieren, wenn nicht einwandfreie und preisgünstige Bedarfsstoffe für die landwirtschaftlichen Betriebe zu erhalten waren, gutes Saatgut, künstlicher Dünger und nicht zuletzt auch landwirtschaftliche Maschinen und Geräte. Auch der Schaffung geregelter Absatzverhältnisse für die landwirtschaftlichen Erzeugnisse nahmen sich die Genossenschaften an.

Im Gebiete der früheren Provinz Hannover bedeutete die Gründung des Verbandes hannoverscher landwirtschaftlicher Genossenschaften e. V. im Jahre 1889 einen Markstein in der Entwicklung des ländlichen Genossenschaftswesens. Dem Verband — heute Verband ländlicher Genossenschaften Hannover-Braunschweig e. V. — gehören zur Zeit an:

703 Kredit-
285 Molkerei-
269 Bezugs- und Absatz- und sonstige Warengenossenschaften
91 Viehverwertungs- und
492 sonstige Genossenschaften

insges. 1 840 Genossenschaften.

Neben der Durchführung der im Genossenschafts-Gesetz vorgeschriebenen Prüfungen hat der Verband die Aufgabe, die angeschlossenen Genossenschaften auf allen Gebieten zu beraten und zu unterstützen, mit Ausnahme des rein geschäftlichen Gebietes.

Die einzelne örtliche Genossenschaft würde, auf sich selbst gestellt, niemals zu höchsten Leistungen für ihre Mitglieder gelangen können. Dieses ist ihr nur möglich durch den Zusammenschluß mit anderen gleichgearteten Genossenschaften.

So werden die örtlichen Genossenschaften bei der Durchführung ihrer Geschäfte durch leistungsfähige und gut fundierte genossenschaftliche Zentralgeschäftsanstalten unterstützt. Die Landesgenossenschaftsbank eGmbH., Hannover, ist die Geldausgleichs- und zentrale Finanzierungsstelle der ländlichen Kredit-Genossenschaften und zahlreicher Molkerei-, Waren- und sonstiger Genossenschaften. Die Haupt-Genossenschaft eGmbH., Hannover, ist die Zentrale aller am Bezug von landwirtschaftlichen Bedarfsstoffen und am Absatz von Getreide, Kartoffeln und anderen Ackerbauerzeugnissen beteiligten Genossenschaften. Die Butter-Absatz-Zentrale Niedersachsen eGmbH., Hannover, stellt den zentralen Zusammenschluß nicht nur der genossenschaftlichen, sondern auch der privaten Molkereien dar und die Centralgenossenschaft für Viehverwertung eGmbH., Hannover, ist die Zentrale aller Viehverwertenden Genossenschaften.

Im Kreise Verden gehören heute dem Verband ländlicher Genossenschaften Hannover - Braunschweig e. V. insgesamt 38 Genossenschaften an. Der Kreis Verden bildet zusammen mit dem Kreis Rotenburg einen Prüferbezirk des Verbandes. Der Bezirksprüfer hat seinen Dienstsitz in Verden.

Die 38 Genossenschaften des Verbandes ländlicher Genossenschaften Hannover - Braunschweig e. V., die ihren Sitz im Bereich des Kreises Verden haben, gliedern sich auf in

14 Spar- und Darlehnskassen
4 Bezugs- und Absatzgenossenschaften
1 Saatbaugenossenschaft
7 Molkereigenossenschaften
3 Zuchtgenossenschaften
3 Landw. Maschinengenossenschaften
3 Viehverwertungsgenossenschaften
1 Geflügelzucht- und Eierverwertungsgen.
1 Waschgenossenschaft
1 Grünfuttertrocknungsgenossenschaft.

Als erste der Kreditgenossenschaften wurden die

Spar- u. Darl.-Kasse Ottersberg eGmbH., Ottersberg, und die
Spar- u. Darl.-Kasse Fischerhude eGmbH., Fischerhude

im Jahre 1894 gegründet. Es folgten die

Spar- u. Darl.-Kasse	Oyten eGmbH., Oyten	im	Jahre	1907
„	Otterstedt eGmbH.	„	„	1910
„	Bendingbostel eGmbH	„	„	1911
„	Morsum eGmbH	„	„	1916
„	Beppen eGmbH	„	„	1917
„	Einste eGmbH.	„	„	1919
„	eGmbH., Holtebüttel	„	„	1920
„	Holtum-Geest eGmbH.	„	„	1920
„	Intschede eGmbH	„	„	1920
„	Walle eGmbH	„	„	1920
„	Westen eGmbH	„	„	1921
Spar- u. Kreditbank	eGmbH., Verden	„	„	1924

Den 14 Spar- und Darlehnskassen im Kreise Verden gehörten Ende 1951 mehr als 2 600 Mitglieder an, darunter

58 % Bauern und Landwirte
23 % Gewerbetreibende und Handwerker
13 % Arbeiter, Angestellte und Beamte
6 % Sonstige.

Aus dieser Zusammenstellung geht hervor, daß in den Spar- und Darlehnskassen Angehörige aller ländlichen Berufsgruppen vertreten sind. Der gesamte Einlagebestand der 14 Kreditgenossenschaften belief sich am 31. 12. 1952 auf rd. 4 Mill. DM. Die Zunahme seit der Währungsreform von etwa 150 % zeugt von einem starken Ver-

trauen der ländlichen Bevölkerung in ihre Spar- und Darlehnskassen. Dadurch, daß die Spar- und Darlehnskassen die von ihnen in ihrem Kassenbezirk angesammelten Einlagen — am 31. 12. 1952 waren es über 7 000 Sparkonten — ihren Mitgliedern in Form von kurz- und mittelfristigen Krediten wieder zur Verfügung stellen, tragen sie wesentlich zum Aufbau und zu Festigung der heimischen Wirtschaft bei.

Ein großer Teil der ländlichen Kreditgenossenschaften betreibt neben dem Spar- und Kreditgeschäft auch den Bezug von landwirtschaftlichen Bedarfsstoffen und den Absatz landwirtschaftlicher Erzeugnisse. Der gesamte Warenumsatz dieser Kassen erreichte 1952 einen Wert von 4,1 Mill. DM. Das Warengeschäft wird weiter gepflegt durch die in Bendingbostel, Dörverden, Otterstedt und Verden bestehenden Landw. Bezugs- und Absatzgenossenschaften. Der besonderen Aufgabe der Saatgutvermehrung hat sich die Saatbau Verden eGmbH. angenommen. Der Umsatz dieser Genossenschaft überstieg 1952 den Wert von 3 Mill. DM. Hinzu kommt in der genossenschaftlichen Viehverwertung ein Jahresumsatz von rd. 4 Mill. DM.

Als erste Molkereigenossenschaft im Kreise wurde 1890 die Molkereigenossenschaft Fischerhude eGmbH., Fischerhude, gegründet. Weitere Gründungen erfolgten

1927 Molkereigen. Schaafwinkel eGmbH., Schaafwinkel,
1928 „ Neddenaverbergen eGmbH, Neddenaverbergen,
1928 Central-Molkerei Verden eGmbH., Verden,
1934 Molkereigen. Achim u. Umgeg. eGmbH., Achim,
1934 Molkereigen. Ottersberg eGmbH., Ottersberg,
1948 Molkereigen. Völkersen eGmbH., Völkersen.

Den 7 Molkereigenossenschaften im Kreise Verden sind mehr als 3 200 landwirtschaftliche Betriebe angeschlossen. Sie erfaßten im Jahre 1952 32 Mill. kg Milch, das sind 95 % der überhaupt im Kreisgebiet anfallenden Menge. Es ist maßgeblich der Arbeit der Molkereigenossenschaften zu verdanken, daß die Leistungen in der Milchwirtschaft des Kreises bereits wesentlich über den Vorkriegsstand hinaus gesteigert werden konnten.

Von erheblicher Bedeutung für die Geflügelhaltung ist das Wirken der 1929 gegründeten Geflügelzucht- und Eierverkaufsgenossenschaft Verden eGmbH., Verden.

Die ländlichen Genossenschaften im Kreise Verden bedeuten eine sehr wertvolle Stütze für die gesamte Landbevölkerung. Es ist ihr Ziel, die Erzeugung von Qualitätsware zu fördern und die Unkostenspannen für die Verarbeitung und Verwertung der landwirtschaftlichen Erzeugnisse im Rahmen des Möglichen zu vermindern.



Verteilung der Genossenschaften im Kreise Verden
(Schaafwinkel und Holtebüttel sind nachgetragen)



Die Stadt Verden

Recht auffällig liegt die Stadt Verden in der Landschaft: auf der Eisenbahnfahrt von Hannover nach Verden grüßt von weitem der Burgberg mit den 100jährigen Ulmen, auf der Fahrt von Bremen her oder vom Westen nach Verden erhebt sich schon von weitem sichtbar am Horizont majestätisch der Dom. Kommen wir dann durch die Straßen Verdens, so bietet sich uns teilweise ein mittelalterliches Stadtbild. Die Geschichte dieser aufstrebenden Stadt ist sehr wechselvoll und geht schon in die Zeit um Christi Geburt zurück, denn bereits im Jahre 150 spricht der alte Geograf Claudius Ptolomäus von

Tuliphurdium.

Das ist gleichbedeutend mit Fähre oder Furt und nennt hier den Namen unserer Heimat. Es ist anzunehmen, daß an diesem Allerübergang damals oder gar schon vor jener Zeit die erste Verdener Ansiedlung bestanden hat. Die Bedeutung dieses Platzes lag darin, daß hier über die Aller eine Straße führte, die ebenso für das Heerwesen wie insbesondere aber auch für den Handel wichtig war. Bis in die heutige Zeit hat der Allerübergang bei Verden seine Bedeutung behalten, rollt doch auf dieser Straße in der Hauptsache der gesamte Verkehr zwischen Hamburg und damit dem europäischen Norden und dem Ruhrgebiet.

Im Jahre 450 wurde Verden (Fardium) der Hauptort des Sturmigaues Engern, Altsachsen, als im Zuge der Völkerwanderung die Sachsen von Norden her in unsere Gegend kamen. Aus jener Zeit wird berichtet, daß man sich zu Gericht und Opferung am Lugenstein versammelte.

Bekanntlich christianisierte Karl der Große die Lande, und nach Einhards Annalen ließ er hier im Jahre 782 an 4500 sächsischen Edlen das Blutgericht an der Halse vollziehen, weil sie von ihrem Glauben nicht lassen wollten.

Sowohl Historiker wie insbesondere kirchlich gebundene Schriftsteller haben sich in mehr oder weniger umfangreichen Schriften über die Frage ausgelassen, ob dieses Blutbad stattgefunden hat oder nicht. Dichterisch ist jene Tat in Webers Dreizehnlinden und in Hermann Löns' Rote Beeke gestaltet. Zur Erinnerung an diesen Märtyrertod ist in den dreißiger Jahren der Sachsenhain in Halsmühlen entstanden, für den symbolisch aus den verschiedensten Gemeinden Niedersachsens 4500 Steinfindlinge herbeigeschafft und auf einem etwa 2 Kilometer langen Rundweg um den im Volksmund „Totenwiese" genannten Platz errichtet wurden.

Im Jahre 786 gründete Karl der Große das Bistum Verden und errichtete den ersten

Verdener Dombau

als Holzkirche. Der heutige Dom im gotischen Stil ist bereits der vierte Bau, 1290 begonnen und 1490 vollendet. Kreuzgang und Turm sind jedoch romanisch, letzterer wurde um das Jahr 1000 begonnen und 1180 vollendet. Der erste Steinbau des Verdener Doms wurde von dem bischöflichen Gerichtsschreiber Dietmar von Merseburg wie folgt beschrieben: „Der eine Turm ist aus Steinen, welche es auf dieser Erde wenig gibt; daneben der anfangende Kirchenbau". Es geht aus dieser Schil-

derung hervor, daß der frühere Dom zwei Türme gehabt haben muß. Der jetzige Dom ist 80 Meter lang und in den Kreuzarmen 39 Meter breit. 18 ganze und zwei halbe 19 Meter hohe Pfeiler tragen das Gewölbe der dreischiffigen Hallenkirche, die ein riesiges Kupferdach hat. Der Dom zu Verden ist eines der schönsten gotischen Bauwerke Deutschlands. Sehenswert ist der Levitenstuhl (oft Bischofsstuhl genannt), ein Überbleibsel des uralten kostbaren Chorgestühls.

Der Baumeister des Domes war ein Mönch; sein Name ist unbekannt, wie in jener Zeit die Person nebensächlich war und nur die Sache alles galt.

Der steinerne Mann

Vom Domgarten aus, den man durch den Kreuzgang (Eingang Lugenstein) erreicht, sieht man am Domdach eine steinerne Gestalt: hier zwängt sich nach einer alten Sage eine menschliche Figur aus dem Dach heraus. Ein Dieb hatte den Kirchenschatz geraubt. Als er ertappt wurde und auf den Boden flüchtete, wurde er in dem Augenblick versteinert, als er unterm Dach hervorkroch.

Das Bistum Verden wurde im Jahre 848 von Ludwig dem Deutschen in seinen Schutz genommen. 985 schenkte Otto III. dem Bischof Erpo (Erph) Markt-, Münz-, Bann- und Zollgerechtsame. Dem Bischof wurde auch die alleinige Macht über die Untertanen und die Hochjagd im Sturmigau verliehen. Auf dasselbe Jahr geht

die Domweihe

zurück, denn in diesem Jahre wurde die zweite Holzkirche feierlich geweiht. Dieses alte Verdener Volksfest wird alle Jahre fünf Tage hindurch gefeiert und beginnt jeweils am Sonntag vor dem ersten Montag im Juni, vorausgesetzt, daß dieser Sonntag nicht gerade mit dem Pfingstfest zusammentrifft; in solchem Falle findet die Domweih eine Woche später statt.

Das von Karl dem Großen gegründete Bistum reichte seelsorgerisch ursprünglich weit über die Elbe, weltlich umfaßte es etwa den Bezirk der alten Kreise Verden und Rotenburg. Stadt und Land gehörten zunächst zum alten Herzogtum Sachsen, und der große Welfe Heinrich

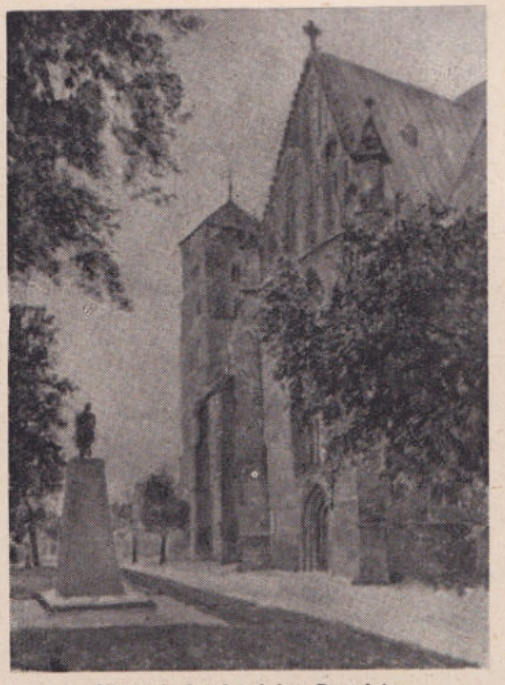

Ulanendenkmal auf dem Domplatz

der Löwe hielt hier bis 1171 Hof. Nach seiner Demütigung und Zerschlagung seines Staatsgebildes durch Kaiser und Reich bildeten sich die landesherrlichen Befugnisse der Bischöfe heraus, die vorher schon wichtige Rechte auf dem Gebiete des Verkehrs, der Jagd und der Gerichtsbarkeit innegehabt hatten. Unter den 51 Bischöfen, die Verdens Kirche regiert haben, sind fünf, die dem hohen Hause der Welfen angehörten. Es kam manchmal vor, daß die Verdener Bischöfe zugleich Erzbischöfe von Bremen waren.

Die Verwaltung des Bischofs über Stadt und Land lag in den Händen von Vögten (Advocati), die sich allenthalben meistens durch ein Willkürregiment bemerkbar machten. Der aufstrebenden Stadt war das ein Hindernis, und es ist das große Verdienst des Bischofs Yso, daß



Der alte Rathausplatz, im Hintergrund die Johanniskirche



Blick vom Rathausturm auf Johanniskirche und Allerwiesen

er für Verden die Vogtei beseitigte und die Stadt mit Mauern umgab. Er ist im Jahre 1231 gestorben und ließ sich nicht im Dom, sondern in s e i n e r

Andreaskirche

begraben. Man kann ihn nämlich getrost den Gründer der Andreaskirche nennen. Freilich schon vor seiner Zeit, vielleicht bald nach 1100, ist der Chorraum der jetzigen Andreaskirche mit der halbkreisförmigen Apsis, der östlichste Teil der jetzigen Kirche, erbaut. Es ist die alte dem heiligen Andreas, der bis dahin Domheiliger war, geweihte Kapelle. Noch heute sieht man an der sorgfältig ausgeführten Bauart und dem nur hier vorhandenen Sandsteinsockel, daß dies der älteste Teil der Kirche ist. Diese Kapelle wuchs sich unter Bischof Yso in den Jahren 1210—1220 zur Pfarrkirche aus. Im Jahre 1220 ist sie nach der Chronik bestimmt schon Pfarrkirche. Die Grabplatte, die ursprünglich das Grab von Bischof Yso deckte, ist seit 1822 an der Südseite des Chorraumes neben dem Altar aufgerichtet; sie ist mit ihrer Ziselierung

die älteste Bronzegrabplatte des Kontinents

und gehört zu den größten Sehenswürdigkeiten unserer Stadt. Die Grabplatte zeigt den Bischof Yso mit einer Kirche auf der rechten Hand, in welcher man wohl die Andreaskirche erkennen kann; dadurch tut er sich als Erbauer der Kirche kund. In seiner linken Hand trägt er eine Stadtmauer mit Zinnen und einen Turm ähnlich dem der Kirche. Dadurch wird angezeigt, daß er die Stadt Verden mit einer Mauer umgeben hat. Der Bischof ist mit seinem Ornat bekleidet, an seinem Arm lehnt der Bischofsstab. Um den Rand der Bronzeplatte zieht sich in lateinischer Sprache die Inschrift hin:

„Im Jahre des Herrn 1231 den 5. August starb selig Yso, zu Wölpe geboren. Als 31. Bischof regierte er 26 Jahre. Er gründete das Stift des heiligen Andreas. Er befestigte zuerst Verden. Er befreite Güter von der Vogtei der Bürgerschaft und der Domherren. Er schenkte die für mehr als 800 Mark gekaufte Herrschaft Westen der heiligen Maria."

Auch die Andreaskirche hatte ein Kapitel wie der Dom. Die jetzige Sakristei war ursprünglich ein zweistöckiges Haus, wie man noch an dem Mauerwerk über derselben sehen kann. Das untere Stockwerk enthielt das Kapitalhaus, das Obergeschoß das Schlafhaus für die Kanoniker. Erst um 1670 ist das Schlafhaus abgebrochen. 1449 hielt das Kapitel von St. Andreas seine letzte Sitzung ab. Die Andreaskirche ist wie der Dom eine Stiftskirche, nicht wie die Johannis- und Nikolaikirche von der Stadt, sondern vom Stift Verden errichtet: Der Dom als Hauptstift, St. Andreas als das sogenannte „Mindern-Stift".

Um die Zeit von 1280 war eine Fehde zwischen dem Erzbischof von Bremen und dem Bischof von Verden. Das Süderende ging in Flammen auf. Nur die Andreaskirke blieb stehen. Selbst der Dom, der erste Steinbau, wurde zerstört. Nur Kreuzgang und Turm blieben erhalten.

Die St. Johanniskirche

ist nachweislich der älteste Backsteinbau in Nordwetsdeutschland und stammt aus dem 12. Jahrhundert. Nach dem übereinstimmenden Urteil der Sachverständigen ist für den Baubeginn das Jahr 1150 anzusetzen. Die in Backstein aufgeführte, ursprünglich romanische Kirche mit Tonnengewölbe wurde in gotischer Zeit zu einer dreischiffigen Hallenkirche umgestaltet. Das südliche Seitenschiff ist 1370, das nördliche 1408 angefügt worden. An der Außenseite des Ostgiebels läßt sich noch erkennen, daß im Laufe der Zeit mancherlei Umbauten vorgenommen worden sind. Das Dach ist mehrfach erhöht worden. Das jetzige hohe Steildach stammt aus dem Jahre 1408, in dem auch das Tonnengewölbe durch gotische Bauelemente den im gotischen Stile gehaltenen Seitenschiffen angepaßt wurde.

An der Westseite erhebt sich über den Quadern des wuchtigen Turmfundamentes zunächst viereckig bis zur Firsthöhe des Kirchenschiffes der Glockenturm, der wie ein alter Wehrturm wirkt. Anschließend verjüngt er sich in mehreren Stufen bis zur „Laterne" mit der Turmspitze (in der jetzigen Form nach dem Brande vom 18. April 1695 in den Jahren 1697/98 neu aufgebaut). Die jetzige Kupferbedachung ist teilweise 1855 begonnen und im Jahre 1867 beendet worden. Das Geläut besteht aus zwei Glocken („Anna" und „Maria"), die im 13./14. Jahrhundert gegossen sein müssen.

In ihrem Innern birgt die St. Johanniskirche eine Kanzel aus dem Frühbarock und ein Stuckrelief des jüngsten Gerichtes (beides um 1620) sowie einen alten Henkerstuhl. Die Ostwand des Chores ziert eine Kreuzigungsgruppe aus dem Ende des 14. Jahrhunderts. Beachtenswert sind ferner das Sakramentshäuschen aus der Zeit um 1420, die Opferstöcke, wertvolle Fresken aus der Zeit um 1350 bis 1400 (erst 1938 unter dem Putz entdeckt und freigelegt), Schlußsteine am Gewölbe, Epitaphien, Taufstein (in der Taufkapelle unter dem Glockenturm) u. a. m.

Außerhalb der Kirche ist an der Ostfront ein lebensgroßes Kruzifix (seit 1735) angebracht.

Die St. Johanniskirche war die Hauptkirche der alten Norderstadt und ist jetzt der älteste Verdener Kirchenbau. Von 1718—1867 war sie Garnisonkirche. Im Jahre 1938 wurden nach Plänen des damaligen Konsistorialbaumeisters Prof. Dr. Fischer-Hannover umfangreiche Renovierungen des Kircheninnern vorgenommen. Während des Krieges mußte die Glocke „Maria" zur Einschmelzung abgeliefert werden, blieb aber zum Glück erhalten und konnte im Jahre 1947 erstmalig wieder läuten. Die bei den Brückensprengungen 1945 zertrümmerten Fenster wurden bereits im Herbst des gleichen Jahres erneuert.

War Verden urkundlich erstmalig schon im Jahre 1192 „Stadt" (civitas) genannt — und zwar in dem Kaiserprivileg Heinrichs VI. —, und ist auch schon im Jahre 1259 von „Bürgermeister und Rat" die Rede, so gab man sich in Verden erst am 1. Mai 1330 ein „Stadtrecht". Damals stand bereits am alten städtischen Markt ein Rathaus, das domus consulum genannt wurde.

Seit 1367 hatte Verden Fischereigerechtsame, die bis nach Bremen reichten. Von den alten Einwohnern der Süderstadt wurden insbesondere Fischerei und Schiffahrt nach altem Herkommen ausgeübt.

Die Süderstadt, im Gegensatz zur Norderstadt noch unzureichend befestigt, wurde damals vom Domkapitel beherrscht. Der Rat der Norderstadt erreichte im Jahre 1371 in einem Vergleich mit dem Domkapitel, daß das Süderende Anschluß an die Mauern der Altstadt erhielt. Doch blieben die Trennmauern zwischen beiden Orten bestehen, unterbrochen durch ein Tor. Die alte Norderstadt erstreckte sich bis zur Herrlichkeit. In ihr wohnte der Bischof im alten Königshof, dem Stiftshof. Die Trennung in Norder- und Süderstadt blieb bis zum Jahre 1667.

Sagenhafte Klaus-Störtebeker-Stiftung

Der Seeräuber Klaus Störtebeker, der im Jahre 1402 in Hamburg hingerichtet wurde, soll in Walle und in Eissel Liegenschaften besessen haben. Es heißt, daß er zur Abbüßung der sieben Todsünden dem Verdener Dom sieben Fenster gestiftet habe. Auch der Stadt Verden soll Störtebeker eine Stiftung hinterlassen haben, aus der alljährlich in Form von Brot und Heringen am Montag nach Lätare an die Geistlichen und andere kirchliche Bedienstete, städtische Beamte und Arme eine Spende ausgeteilt wurde. Diese Lätare-Spende wird heute noch aus städtischen Geldern fortgeführt.



Der alte Stadtturm am Mühlentor

Von den im Jahre 1480 errichteten oder damals schon stehenden Bürgerhäusern ist heute nur noch das mit hübschem Gebälk gezierte Lagerhaus der Firma Claus Vollstedt an der Oberen Straße erhalten. Dieses ist also, nachweislich aus dem Jahre 1480 stammend,

das älteste Verdener Bürgerhaus.

Hier, Ecke Pollitzgang/Obere Straße, hat einst die angesehene Kaufmannsfamilie Pollitz gewohnt, aus der mehrere ehrenamtliche Verdener Bürgermeister hervorgegangen sind. In früherer Zeit soll sich in diesem Hause ein Tanzsaal des Gastwirts Nieth befunden haben.



Von-Einem-Platz und Anfang der Oberen Straße etwa 1850



Bei den Pferde-Auktionen herrscht ein richtiger Großstadtverkehr

Das zweitälteste Haus in Verden ist der alte (linke) Flügel des Evangelischen Vereinshauses der St. Johannisgemeinde, Ritterstraße 20, der im Jahre 1561 erbaut worden ist. Heute dient dieses alte Ackerbürgerhaus in Fachwerkbau mit Auslucht als „Herberge zur Heimat" den früheren Handwerksburschen als Uebernachtungsheim. An den Balken sind Fächerrosetten sowie die Inschrift „Jann von Bremen Ann Dom 1561" eingeschnitzt.

Das alte Schrödersche Haus, Strukturstraße 7, gilt im Volksmund zwar als das älteste Verdener Haus, nimmt aber, im Jahre 1577 erbaut, in unserer Aufzählung den dritten Platz ein. Allerdings ist es das älteste vollständig erhaltene Ackerbürgerhaus. Bei seiner im alten Stadtbild günstigen Lage ist es mit der Windeluke, mit kielbogig ausgeschnittenem Sturzriegel und mit dem reich geschnitzten Fachwerk mit Ranken und Blattwerk ein beliebtes Motiv für Maler und Lichtbildner.

Sodann folgt das zweigeschossige Fachwerk-Eckhaus mit Vorbau als Auslucht Große Straße 36. Dieses in städtischem Besitz befindliche Haus ist im Jahre 1581 erbaut. Auch hier sind die alte Hausinschrift und die Ornamente am Fachwerk beachtlich. Weitere sehenswerte Fachwerkhäuser aus dem 16. und 17. Jahrhundert sind Große Straße 28, 30, 32, 36 42, 58, 104, 112, 114, 117, Ritterstraße 8, Stienchenstraße, Prodigerstraße 11, Lahusenstraße 20, Kirchstraße 17, Domstraße 16, Andreasstraße 7, Grüne Straße 21, Grüne Straße 14, v.-Einem-Platz 3, Obere Straße 6.

Im 16. Jahrhundert war Verden einige Jahrzehnte lang freie Reichsstadt. Gleich anderen freien Reichsstädten errichtete man auch vor dem Rathaus einen Roland. Vor dem Rathaus war auch der Pranger (Kaak). Der Eingang zu dem mit einer kleinen Mauer umgebenen Kaak wurde von zwei Steinlöwen bewacht. Diese Kaaklöwen gehören heute noch zu den Schätzen des Verdener Heimatmuseums.

Der Hader, der von alters her zwischen Norder- und Süderstadt geherrscht hatte — insbesondere in der Zeit von 1405 bis 1461 häufte sich Fehde auf Fehde —, fand ein Ende, als sich die Stadtteile verbündeten, um gegen Überfälle und Verfolgung besser gewappnet zu sein.

Im Jahre 1525 unternahm der Bremer Prediger Bornemacher den Versuch, in Verden

die Reformation

einzuführen. Er wurde verbrannt. Ihm zu Ehren ist am 3. Januar 1926 zur Erinnerung an seinen Feuer- und Märtyrertod das Bornemacher-Denkmal auf dem Burgberg eingeweiht worden. Das Jahr 1568 brachte erst endgültig die Reformation nach Verden.

Im Jahre 1578 wurde von Bischof Eberhard von Holle, Domkapitel und Rat, die Lateinschule gegründet, aus der sich später das jetzige Domgymnasium entwickelte.

Die Pest kam im Jahre 1610 über Verden. Die Stadt soll dermaßen entvölkert gewesen sein, daß nur fünf Ehepaare übrig geblieben sein sollen.

Hatten schon verschiedene Truppendurchzüge um 1547 mit mancherlei Brandschatzungen und mancherlei Belagerungen für Verden (1551) große Trübsale mit sich gebracht, so brachte

der 30jährige Krieg

von 1618 bis 1648 unendlich viel Elend über die Stadt: in der Norderstadt fielen von 421 Häusern 32 den Flammen zum Opfer, 114 wurden abgerissen, 34 galten als besitzlos und 31 standen leer. Im Süderende zählte man 168 verwüstete, niedergerissene oder abgebrannte Wohnungen.

Durch den Friedensschluß von Osnabrück und Münster (1648) fielen das Erzstift Bremen (ohne die Stadt) und das Stift Verden (mit der Stadt) als Reichslehen an Schweden. Zwar hatten bis dahin die Bischöfe Gardistenbataillone unterhalten, doch jetzt erhielt Verden Garnison, allerdings nicht in dem heutigen Sinne mit kasernenmäßiger Unterbringung.

Im Jahre 1649 wurde dem Rat der Stadt Verden von der Königin Christine die Fortführung der Hexenprozesse untersagt.

Das Jahr 1667 wurde durch die endgültige

Vereinigung der Norder- mit der Süderstadt

ein Markstein in der Geschichte unserer Stadt. Verden erhielt damals das jetzige Stadtwappen, ein Nagelkreuz, das ein Sinnbild darstellt: In alten Zeiten wurde das Nagelkreuz vermittels des unten im Längsbalken sitzenden Nagels mangels Kirchen und Kapellen dort in die Erde geschlagen, wo Predigt und Gottesdienst abgehalten wurden. Der Straßenname „Herrlichkeit" stammt aus jener Zeit und bedeutet, daß dort die Herrlichkeit des Bischofs begann.

Die Bürgerschaft war in alter Zeit militärisch organisiert und besaß auch eigene Kanonen. Es bestanden vier Bürgerkompanien, die jede eine eigene Fahne besaß. Die 16 Bürgerältesten waren als Offiziere eingesetzt. Die Stadt Verden war in den Jahren von 1675 bis 1680 durch die münsterische Okkupation in besonderer Not. Die Stadtmauern waren im Laufe der Jahrzehnte recht schadhaft geworden und wurden zu dieser Zeit schon teilweise abgebrochen.

Im Jahre 1719 erwarb Kurhannover durch Kauf die Herzogtümer Bremen und Verden. Aus dem Jahre 1730 wird der Abbruch des Verdener Rathauses gemeldet, weil es baufällig geworden war. Der Neubau wurde an der alten Stelle errichtet.

Im Jahre 1757 begann die Franzosenzeit. Die Armee Richelieu besetzte das nordöstliche Vorland von Verden bis Halsmühlen und bis Borstel.

Die Stadtmauern wurden vom Jahre 1780 an restlos niedergelegt. Leider ist von den Stadttoren keines mehr erhalten. Von den Befestigungstürmen ist lediglich ein mittelalterlicher Festungsturm am Pipenbrink (Johanniswall) erhalten geblieben und das Fundament eines kleinen Rundturmes am Mühlentor. Reste der alten Stadtmauer finden wir noch auf dem Johanniswall zwischen Amts- und Landgericht sowie auf dem Nikolaiwall, Ecke Schleppenföhrerstraße, als Abschluß des dortigen Gartengrundstückes zur Straße „Hinter der Sandbergsmauer".

Aus der Zeit von 1803 bis 1815 wurden ständig Truppendurchzüge gemeldet.

Zur Zeit der napoleonischen Kriege stand Verden unter französischer Fremdherrschaft. Zwischendurch regierte von Napoleons Gnaden Jerôme, König von Westfalen. Das Jahr 1815 brachte den Heimfall an das zum Königreich erhobene Hannover.

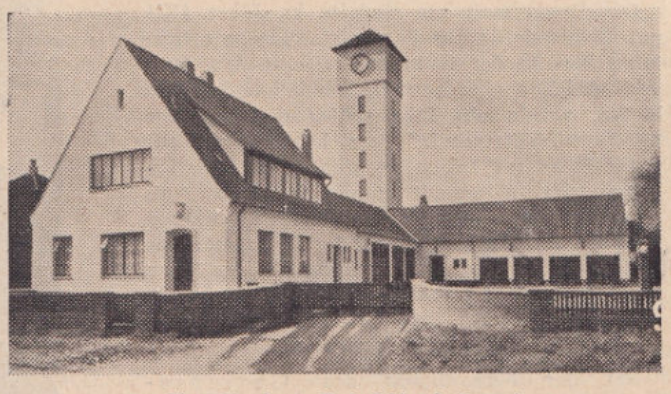

Die 1953 erbaute Kreis-Schlauchpflegerei

Die Stadt umfaßte zu dieser Zeit 589 Häuser bei rund 3800 Einwohnern. Vom Jahre 1816 an besserten sich die Verhältnisse in der Stadt, Ödland wurde kultiviert, die Straßen wurden mit Öllaternen beleuchtet, das Domdach wurde mit Kupfer gedeckt. Die Betriebsamkeit und die Gewerbetätigkeit in Verden nahm immer mehr zu. So erschien im Jahre 1832 das erste Verdener Wochenblatt, und im Jahre 1834 wurde die Stadtsparkasse gegründet.

Die erste Verdener Zeitung

Am 18. September 1830 erschien Nr. 1 des „Verdener Wochenblattes". Aus dieser Publikation hat sich im Wandel der Zeiten die „Verdener Aller-Zeitung" entwickelt.

Im Jahre 1866 wurde Verden mit dem Königreich Hannover durch Preußen annektiert. Im selben Jahre wurde das Gaswerk gebaut, insbesondere um die Straßenbeleuchtung zu verbessern.



Das 1952/53 erbaute Wohnviertel der Besatzungsmacht

Beim Bau der damaligen Privatbahn Langwedel—Uelzen im Jahre 1869 scheiterten die Bemühungen des Verdener Magistrats, die Linie in Verden abzweigen zu lassen, an dem Widerstand maßgeblicher Bremer Kreise.

Höhere Schulen

Das Domgymnasium siedelte im Jahre 1871 um in den dafür von Baumeister Haase errichteten Bau an der Grünen Straße. — Um auch den Mädchen eine bessere Schulausbildung zu bieten, wurde ein Jahr später die damalige „Höhere Töchterschule" (jetzt Lyzeum) auf privater Basis ins Leben gerufen. Das geistige Leben der Allerstadt nahm weiteren Aufschwung, als schließlich 1875 in den früheren Räumen der Lateinschule an der Domstraße das Lehrerseminar gegründet wurde, das im Jahre 1890 ein eigenes Gebäude an der Eitzer Straße (jetziges Behördenhaus) beziehen konnte, aber im Jahre 1925 geschlossen wurde.

Bei der Neuordnnug des Gerichtswesens wurde im Jahre 1879 das Verdener Obergericht in das Verdener Landgericht umgewandelt. Das jetzige Landgerichtsgebäude ist im Jahre 1883 errichtet worden.



Die neuen Wohnviertel in der Neustadt

Ausweitung der Stadt

Ausgangs des vorigen Jahrhunderts nahm die Stadt Verden einen stetigen Aufschwung. So wurden der Bau eines Wasserwerkes (1892), der Kanalisation (1893) und des Schlachthofes (1896) nötig.

Das städtische Krankenhaus an der Sedanstraße wurde im Jahre 1892 erbaut, mußte aber 1929 erweitert werden. Die Entwicklung und der gute Ruf des Verdener Krankenhauses führten dazu, daß Ende 1953 von den Stadtvätern abermals ein Erweiterungsbau beschlossen wurde.

Das 20. Jahrhundert

stand in der Stadt Verden im Zeichen des Verkehrs: 1904 wurde die Allertalbahn und 1910 die Kleinbahn Verden-Walsrode gebaut, im Jahre 1919 die Bahnlinie Verden-Rotenburg und schließlich im Jahre 1932 die Nordbrücke über die Aller.



Einzelhäuser der Siedlung beim Waldfriedhof

Der Fremdenverkehr in Verden belebte sich merklich nach der Errichtung des Städtischen Verkehrsamtes im Jahre 1932, das zunächst behelfsmäßig, dann aber in dem eigens dafür erbauten Pavillon an der Ostertorstraße untergebracht war. Die Werbung für Verden war recht lohnend: einerseits wegen der reizvollen und abwechslungsreichen Verdener Umgebung — auch der Sachsenhain zieht seit seiner Fertigstellung immer mehr Besucher aus dem In- und Ausland an — andererseits wegen der hier mustergültig durchgeführten großen Veranstaltungen, von denen in erster Linie die

Reit- und Fahrturniere

zu nennen sind. Hatte der Rennverein Verden seit altersher nur seine Rennen auf der Maulohe laufen lassen, so startete der geniale Organisator Hauptmann Hamann nach einigen kleineren Turnieren erstmals 1930 ein 10-Tage-Reit- und Fahrturnier, nachdem durch seine Initiative das jetzige Stadion mit Tribüne gebaut worden war. Auch die moderne Rennbahnanlage, im April 1933 durch Generaloberst von Einem eingeweiht, ist eine Schöpfung von Hauptmann Hamann. Jetzt werden in Verden außer den internationalen Turnieren jährlich mindestens zwei Pferderennen abgehalten. So verdient die Stadt Verden ihren Beinamen „Reiterstadt" mit vollem Recht, zumal bereits das erste große Nachkriegsturnier im Jahre 1948 an die 25 000 Zuschauer in seinen Bann schlug und Jahr für Jahr die Verdener Turniere ihre Anziehungskraft steigern. Auch die Gründung der Reit- und Fahrschule im Jahre 1947 sei in diesem Zusammenhang erwähnt. Allergrößte Bedeutung haben neuerdings die Pferdeauktionen, zu denen sich aus dem In- und Auslande Tausende von Interessenten einfinden, um aus der Elite heimischer Zucht ein Pferd zu erwerben. Dann reichen die Parkplätze kaum aus, wie unser Bild auf Seite 26 zeigt, und das Leben in der sonst so beschaulichen Stadt zeigt einen Abglanz stark pulsierenden Großstadtverkehrs. Schließlich hat auch der 1952 wieder ins Leben gerufene Verdener Schleppjagdreitverein einen guten Start ge-

habt, so daß er im Dezember 1953 bereits eine eigene Reithalle im Kluvental einweihen konnte und jetzt das Unternehmen „Ferien im Sattel" durchführen kann.

Verden als Sportstadt

Auch andere Sportzweige haben von jeher in Verden eine gute Pflegestätte gehabt. So wurden in den 70er Jahren die Turnhalle am Wall errichtet und in den 20er Jahren dieses Jahrhunderts die Tennisplätze an der Sedanstraße angelegt. Der Verdener Ruder-Verein besitzt an der Aller ein schmuckes Bootshaus, die Wassersport-Abteilung des TSV konnte nach dem Zusammenbruch 1945 die frühere Militär-Badeanstalt als Vereinsheim beziehen, und schließlich wurden 1949/50 im früheren Hubertushain am Lüneburger Weg vier neue Sportplätze geschaffen, als es galt, das 1. Niedersächsische Landes-Turnfest in Verden abzuhalten. Das sportliche Leben nahm weiterhin guten Aufschwung. Selbst der im Jahre 1932 gegründete Verdener Luftfahrt-Verein wurde wieder ins Leben gerufen; er verfügt über eine bestens eingerichtete Werkstatt für den Flugmodellbau und steht jetzt im Begriff, den Segelflugsport wieder aktiv zu betreiben.

Neue Stadtteile

Nach dem ersten Weltkriege stagnierte die bauliche Entwicklung etwas; zwar war in den Jahren 1903—1905 das Rathaus erweitert und umgebaut (unser Bild auf Seite 23 zeigt das Rathaus in der alten Form), und im Jahre 1928 wurde die Pestalozzischule errichtet, auch wurden allerlei Beamtenhäuser gebaut, aber erst in den dreißiger Jahren nahm das Bauwesen einen ungeahnten Aufschwung. Im Vordergrund standen allerdings die Kasernen-Neubauten, doch in den Jahren 1936—39 belebte sich auch die private Hausbautätigkeit. Der Ostteil von Verden bekam neue Straßenzüge. Die Ausweitung dieses Stadteils nahm größte Ausmaße an, als für die Besatzungsmacht im Jahre 1951 zahlreiche Wohnhausbauten aufgeführt werden mußten. Auch der Burgberg und der Maulshoop wurden ebenso besiedelt wie die Dekanei.

Die Stadt Verden, die im Zuge der nationalsozialistischen Gesetze ihre Vorrechte als „selbständige" hannoversche Stadt verloren hatte, büßte bei der Währungsreform große Werte ein. Trotzdem übernahm sie im Jahre 1951 das Gut Dovemühlen und richtete dort ein Tbc-Heim ein. Das Gesicht der Stadt Verden hat sich durch allerlei großzügige Neubauten vorteilhaft verändert: an der Nordbrücke haben die Stadtwerke ein riesiges Werksgebäude errichtet, das Prinzessinnenhaus ist im Jahre 1953 abgerissen worden, um den Durchgangsverkehr gefahrlos vom Brückenkopf in den Verdener Straßenverkehr einschleusen zu können. Repräsentative Verwaltungsgebäude wurden gebaut für das Arbeitsamt (1951) und für das Versorgungsamt (1952). Für die Feuerwehren des Kreises Verden wurde eine Kreis Schlauchpflegerei am Nonnenkamp gebaut. Verschiedene Industrieunternehmungen errichteten Fabrikgebäude an der Nassen Straße und an der Isostraße. Die Kreissparkasse hatte das Grundstück des Herrn Schöttelndreyer angekauft und das Viktoria-Hotel abreißen lassen. An dieser Stelle ist im Jahre 1953 ein stattliches, modern eingerichtetes Sparkassengebäude aufgeführt worden, in das die Abteilungen Hauptstelle und Abt. Stadt verlegt wurden.

Viele Aufgaben sind noch zu lösen: Schaffung einer Jugendherberge, Bau eines Schwimmbeckens, Untertunnelung des Bahnübergangs am Holzmarkt usw. Möge es dem Chronisten vergönnt sein, darüber bei der nächsten Auflage dieses Heimat-Adreßbuches bereits Erfolge melden zu können!



Wohnhäuser an der Goethestraße

Das Archivwesen im Kreise Verden

Es kann nicht nur Aufgabe eines Heimatadreßbuches sein, die Namen der lebenden Einwohner des Kreises zu verzeichnen, es muß auch die Quellen aufzeigen, aus denen persönliche Zusammenhänge in familiengeschichtlicher Hinsicht erforscht werden können. Dankenswerter Weise hat Professor Dr. Thamß, Rotenburg, eine Übersicht über die Archive im Kreise Verden aufgestellt, die den Benutzern des Adreßbuches wertvolle Hinweise geben dürften.

Nach dieser Aufstellung von Professor Dr. Thamß sind im Besitze der **Kreisverwaltung** die Registraturen der alten Ämter Verden, Achim. Ottersberg und Westen-Thedinghausen (soweit sie nicht wie die frühzeitigen an das Staatsarchiv in Hannover abgegeben sind) sowie ein umfangreiches Aktenmaterial der ehemaligen Landratsämter Verden und Achim. Hingewiesen sei u. a. auf die Höfeakten, die bis ins 17. Jahrhundert zurückreichen und die Entwicklung der jüngsten Höfe, also der Neubauern, Anbauer usw. nahezu lückenlos erkennen lassen. Das Archiv der Kreisverwaltung befindet sich in Verden/Aller, Bremer Straße 2.

Das **Wasserwirtschaftsamt** verfügt u. a. über die Akten usw. der ehemaligen Wasserbaubehörde Lilienthal, ferner über zahlreiche Urkunden und Karten der mit dem Namen Findorff verknüpften Moorkolonisation des 18. Jahrhunderts. Die Dienststelle des Wasserwirtschaftsamtes befindet sich in Verden/Aller, Ostertorstraße 11.

Im **Katasteramt** liegen Vorgänge über die Gemeinheitsteilungen und Verkopplungen und auch einige ältere Pläne und Flurkarten. Das Katasteramt hat seine Amtsräume im Verdener Behördenhaus Eitzer Straße 34.

Die Bestände des **Stadtarchivs Verden** betreffen vorwiegend die Norderstadt und können sich mit denen auch größerer Städte wohl messen. Die älteste Urkunde stammt aus dem Jahre 1254. Wertvoll sind auch die alten Kaiserurkunden, das Stadtbuch aus dem Jahre 1330 u. a. m. Das Stadtarchiv Verden ist im Verdener Rathaus untergebracht.

Dagegen reicht das **Stadtarchiv Achim** mit seinen Archivalien im allgemeinen kaum über die Mitte des 19. Jahrhunderts zurück. Das Stadtarchiv Achim wird in Achim verwaltet.

Die **ländlichen Gemeindearchive** (acht an der Zahl) und die sonstigen bei den Gemeindeverwaltungen lagernden Bestände alten Schriftgutes bergen keine sonderlichen Schätze. Soweit das Material nicht an das Staatsarchiv Hannover übereignet oder, wie in den beiden Weltkriegen und auch schon früher verkommen ist, beleuchtet es die Zustände der jüngeren Vergangenheit (Einwohner- und Steuerlisten, Gemeinderechnungen, Brandkassenregister, Reszess der Gemeinheitsteilungen und Verkopplungen). Älteres Schriftgut ist immer nur in einzelnen Stücken vorhanden, wie etwa eine Abschrift von 1591 und ein Original von 1600 im Gemeindearchiv von Eitze. Auch Flurkarten aus der Zeit vor der Gemeinheitsteilung sind hie und da noch vorhanden. Was sich in reichlichem Maße findet, sind gedruckte Gesetzessammlungen u. a. der hannöverschen Zeit.

Manche alten Schriftstücke werden **auf den Höfen** aufbewahrt, zum Teil in würdiger Form: Stammtafeln, Familienchroniken, Meierbriefe, Übergabe- und Kaufverträge, Ehestiftungen, Altenteilsbestimmungen usw. In Eitze besitz die Familie Wittboldt-Müller noch einen Meierbrief aus dem Jahre 1555.

An **Orts- und Schulchroniken** sind insgesamt 13 vorhanden. Manche Schulchronik ist so ausführlich und sorgfältig geführt, daß sie eine Ortschronik zu ersetzen vermag.

Von **Kirchenbüchern,** diesen für die Familien- und Sippenforschung so wichtigen Quellen, besitzt nur die Kirchengemeinde Intschede ein solches, das bis in die Zeit vor dem Dreißigjährigen Kriege reicht (1609), mit Tauf-, Trau- und Begräbnisregister; allerdings enthält es viele Lücken und besteht teilweise aus unleserlichen Bruchstücken. Für die übrigen Kirchengemeinden liegen Angaben frühestens aus der zweiten Hälfte des 17. Jahrhunderts vor, auch der Dom macht hiervon keine Ausnahme (1691). Über die ältesten Aufzeichnungen aus dieser Zeit verfügen die Kirchengemeinden der Stadt Verden St. Andreas (1654) und St. Johannis (1659), denen unmittelbar Dörverden (1600) folgt. Eine ins Einzelne gehende Aufstellung findet sich in der Zeitschrift der Gesellschaft für niedersächsische Kirchengeschichte, 41. Jg., Braunschweig 1936.

Das Archiv des **Verdener Heimatvereins** enthält Urkunden, Pläne und Karten der verschiedensten Art (ältestes Stück 1619), u. a. in einer schönen Lade die Akten des alten Müllerамtes seit der Mitte des 19. Jahrhunderts.

Die **Mauloher Bauernschaft** in Verden, eine Interessengemeinschaft für Äcker und Wiesen, verfügt über Akten seit 1694.

Das Archiv der **süderstädtischen Realgemeinde** (Weidegerechtsame) befindet sich in Händen von Kaufmann Arnold Schultz in Verden und enthält als ältestes Stück ein Aktenbündel aus dem Jahre 1551.

Die Verdener **Fleischerinnung** bewahrt in einer Truhe bis auf 1539 zurückgehende Innungsakten auf.

Vom ehem. **Wandschneider- und Krameramt,** dem Vorläufer des Kaufmännischen Vereins, befindet sich das Privileg von 1590 (eine Pergamenturkunde mit dem Wachssiegel der Stadt Verden), die von 1606—1817 reichende Handwerksrolle, Protokollbücher u. a. in einer eichenen Truhe bei Kaufmann Schnakenberg in Verden.

Schließlich sei noch genannt das Archiv der **Verdenschen Landschaft,** das mit dem Gutsarchiv der Familie Behr in Klein-Häuslingen vereinigt ist.

Die alten Akten des **Verdener Domkapitels,** soweit sie überhaupt erhalten sind, lagern im Vatikan, in Osnabrück und in Schweden. Die Abrechnungen der Domstruktur (Domhauptkasse) für 1651—1872 sind an den Geschichts- und Heimatverein in Stade übergegangen.

Von der Niedersächsischen Landesstelle für Archivberatung ist ein Kreisarchivpfleger für die Gemeinde- und Privatarchive eingesetzt (O. Voigt).





Von Verdener Wappen und Siegeln



In der Öffentlichkeit sind allgemein zwei Verdener Wappen bekannt, von denen in heutiger Zeit das Nagelkreuz als Stadtwappen den Vorrang einnimmt. Dieses Wappen, bestehend aus einem schwarzen Kreuz mit einem nagelartigen Fuß im silbernen Felde, war ursprünglich das alte bischöfliche Wappen. In einer alten Chronik aus dem Jahre 1844 sind die alten Verdener Wappen und Siegel beschrieben.

Das zweite allgemein bekannte Verdener Wappen — jahrzehntelang zierte es den Kopf des Verdener Anzeigenblattes und jetzt den der Verdener Aller-Zeitung — ist ursprünglich das große Insiegel der Stadt Verden und stellt eine Burg mit drei Türmen dar. In der mittleren Öffnung steht das Brustbild eines Bischofs, der in der rechten Hand einen Bischofstab und in der linken ein Buch hält. Auf dem Bogen, der von den beiden äußersten zu dem mittleren Turm führt, sitzen zwei Vögel, die die Gestalt der Tauben zu haben scheinen, und die den Kopf nach dem mittelsten Turm richten. Die Inschrift ist: Sigillum civitatis in Verda. Nach der Art der Buchstaben zu urteilen, muß das Wappen aus dem 14. Jahrhundert stammen. Das große Siegel wurde zu allen „öffentlichen Handlungen und Instrumenten" gebraucht.

Das kleinere Siegel ist das sogenannte Missivsiegel, dessen der Magistrat sich „in allen gerichtlichen Sachen" bediente. Es ist dem größeren gleich gebildet, nur fehlen die beiden erwähnten Vögel. Bei diesem Siegel lautet die Umschrift: Sigillum civitatis Verdensis. Es ist auch ungleich jünger als jenes.

Bekanntlich war die Stadt früher geteilt und zwar in Norderstadt und Süderstadt. Als die letztere noch ihre eigenen Jurisdiktion besaß, hatte sie auch ihr besonderes Siegel. Es war ihr am 16. Oktober 1651 von der schwedischen Königin Christiana verliehen und bestand aus einem Arm, der das Verdener Nagelkreuz hielt. Die Umschrift lautete: Sigillum civitatis Suder Verdensis.

Das Siegel des Verdener Amtes ist ein braunschweigisch-lüneburgisches weißes Pferd mit der Umschrift: Königl. Amts Verden Insiegel.

Das Wappen des Landkreises Verden, im Jahre 1936 eingeführt, ist ein blaues Wappenschild, quer durch ein goldenes Wellenband geteilt. Die Bedeutung der Weser für die Fruchtbarkeit des Kreises wird so wirksam zum Ausdruck gebracht. Das obere Feld ziert in Silber ein springendes Pferd; damit dokumentiert unser Wappen den niedersächsischen Charakter unseres Kreises als Verdener Hochzuchtgebiet für edle hannoversche Pferde. Im unteren Felde des Wappens deuten drei goldene Aehren an, daß der Landkreis Verden in der Hauptsache eine landwirtschaftliche Struktur hat.

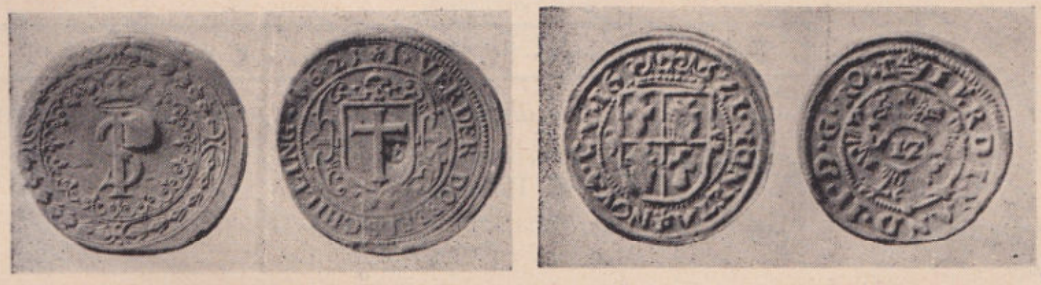

Verdener Münzen aus dem Jahre 1621

Kupferner Doppelschilling — Zwölfer oder Schreckensberger

ÜBER 100 JAHRE

C. H. Mahnken

Dampfziegelei
Mühle
und
Futtermittel-
handlung

Otterstedt, Bezirk Bremen Ruf Ottersberg 213

75 Jahre

HEINRICH WARNKE

Steinsetzermeister

Ausführung sämtl. Straßenbauarbeiten

CLUVENHAGEN RUF: ETELSEN 26

Seit über 8 Jahrzehnten im Dienste der heimischen Wirtschaft

WIR DIENEN DER GESUNDHEIT

Hustedt & Schneider

Sanitäre Installation · Zentralheizungsanlagen · Bauklempnerarbeiten · Brunnen- und Pumpenanlagen

Ingenieurbüro für Gesundheitstechnik

Verden (Aller) Lindhooper Straße 20 Ruf: 2712

HANS RINN

FLIESEN-SPEZIALGESCHAFT

Fachmännische Ausführung in Marmor und Glas (DETOPA)

ACHIM bei Bremen

Bergstraße 44 Fernsprecher 587

Behörden (Verkehrs- und Versorgungsbetriebe)

Bauunternehmung

DIPL.-ING. **Albert Holzkamm**

Allgemeiner Hoch- und Tiefbau

VERDEN (ALLER)

Holzmarkt 1 Ruf 26 24

Verschiedene Niederlassungen in Nordrhein-Westfalen

Hermann Matthäi Verden (Aller)

Straßen- und Tiefbauunternehmung

Bremer Straße 75 Telefon 2469

HMV
STRASSENBAU

Planung und Ausführung aller Arbeiten des

Straßen- Tief- und Betonbau



WALTER FR. W. PÖHLSEN

BETONSTEINWERK - BAUBEDARF

Verden/Aller Maulhoop 21 - Betrieb Nasse Straße 48
Ruf 2281

BETONWERKSTEIN	*Tür- und Fensterumrahmungen - Fensterbänke*
SCHWERBETON	*Durchlaßrohre - Brunnenringe - Kläranlagen*
LEICHTBETON	*Rhein. Naturbimsstein, wie Schwemmsteine, Hohlblocksteine, Dübelsteine*

Lizensierte Herstellung der bewährten freitragenden „APTUS"-Montage-Wangentreppe

Transatlantische Versicherungs-AG.

bietet durch ihre Generalagentur

Karl Heinz Moos

Inh. Heinrich Kohlmeyer

Verden (Aller)
Große Straße 23
Fernruf 2461

als eine der ältesten Transportversicherungs-Gesellschaften
Versicherungsschutz für jede Art von Transporten u. f.
Kraftfahrversicherungen aller Art

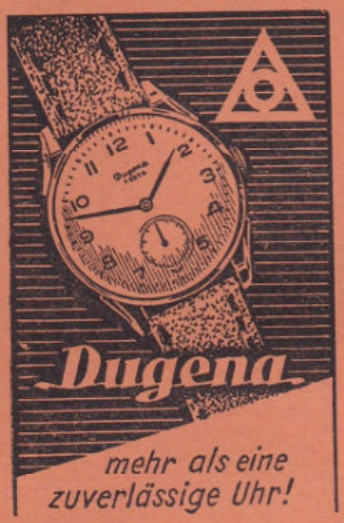

Müller & Willert

Verden (Aller)
Große Straße 98
RUF 2907

Uhren — Optik — Trauringe — Bestecke
Besteingerichtete Reparaturwerkstatt

Behörden und Dienststellen

Übergeordnete Behörden, Ämter usw.

Arbeitsbehörden: Landesarbeitsamt Niedersachsen, Hannover, Alte Döhrener Straße 15. Leiter: Präsident Adolphi.

Landesarbeitsgericht Hannover, Seelhorststraße 35.

Bundesbahn: Eisenbahndirektion Hannover, Thielenplatz. Präsident Wegener.

Finanzverwaltung: Oberfinanzdirektion Hannover, Hardenbergstraße 4. Oberfinanzpräsident Dr. Jacobsen.

Handwerk: Handwerkskammer Lüneburg/Stade in Lüneburg. Präsident Eggers.

Justizverwaltung: Oberlandesgericht Celle, Am Schloßplatz 2. Oberlandesgerichtspräsident Dr. Frhr. v. Hodenberg.

Kirchen: Landeskirchenamt der ev.-luth. Landeskirche Hannover, Am Markt 4/5.

Landwirtschaft: Landwirtschaftskammer Hannover, Hohenzollernstraße 39. Präsident Rehwinkel.

Niedersächsische Landesregierung in Hannover: Ministerpräsident — Staatskanzlei — Hannover, Hohenzollernstraße 47.

Niedersächsisches Ministerium des Innern:

Calenberger Straße 1, Abteilung I Zentralabteilung (Allgem. Wiedergutmachung Hohenzollernstraße 28); Abteilung II Verfassung und Verwaltung (Vermessungswesen Heinrichstraße 11); Abteilung III Öffentliche Sicherheit und Ordnung; Abteilung IV Kommunalabteilung (Feuerschutz Walderseestraße 1); Preisbildungsstelle, Landesamt für Verfassungsschutz Hohenzollernstraße 26.

Niedersächsisches Ministerium der Finanzen:

Am Schiffgraben 6. Abteilung I Haushalt und Besoldung, Abteilung II Wirtschaft, Abteilung III Steuern, Abteilung IV Hochbau.

Niedersächsisches Sozialministerium:

Hannover, Leinestraße 29. Abteilung I Versorgung, Sozialversicherung, Heimkehrerbetreuung und Schwerbeschädigtenfürsorge Geibelstraße 63; Abteilung II Arbeitsrecht, Arbeitsschutz, Gewerbeaufsicht; Abteilung III Aufbau, Abteilung IV Gesundheit.

Niedersächsisches Kultusministerium:

Am Schiffgraben 7/9. Abteilung A Allgemeine Verwaltung, Haushalt, Kirchen, Stiftungen; Abteilung I Wissenschaft, Abteilung II Kunst- und Kulturpflege; Abteilung III Schulen; Abteilung IV Lehrerbildung, Lehrerfortbildung; Abteilung V Erwachsenenbildung, Jugendwohlfahrt.

Niedersächsisches Ministerium für Wirtschaft und Verkehr:

Hohenzollernstraße 46. Abteilung I Wirtschaftliche Grundsatzangelegenheiten, Wirtschaftsplanung und Wirtschaftsförderung; Abteilung II Gewerbliche Wirtschaft Königstraße 50 A; Abteilung III Verkehr Heinrichstraße 11.

Niedersächsisches Ministerium für Ernährung, Landwirtschaft und Forsten:

Calenberger Straße 2. Abteilung I Allgemeine Verwaltungsangelegenheiten; Abteilung II Landwirtschaftliche Erzeugung und Ernährung; Abteilung III Landeskultur, ländliche Siedlung und Wasserwirtschaft; Abteilung IV Forst- und Holzwirtschaft.

Niedersächsisches Ministerium der Justiz:

Hohenzollernstraße 53. Abteilung I Personalsachen, Organisationssachen, allgemeine Angelegenheiten der Beamten, Angestellten und Arbeiter, Justizverwaltungssachen und Finanzwesen; Abteilung II Privates und öffentliches Recht einschließlich Verfahrensrecht; Abteilung III Strafrecht, Strafverfahren Rich.-Wagner Straße 9; Referatsgruppe „Strafvollzug".

Niedersächsisches Ministerium für Vertriebene, Flüchtlinge und Kriegssachgeschädigte:

Hans-Böckler-Allee 15. Abteilung I Aufnahme von Vertriebenen und Flüchtlingen, Landesausgleichsamt; Abteilung II Gesetzgebung, Eingliederung, Umsiedlung, Statistik.

Post: Oberpostdirektion Bremen, An der Weide 49. Präsident Wiesemeyer.

Regierung in Stade: Regierungspräsident Dr. Harm. Regierungsgebäude Stade, Bahnhofstr. 16, Tel. 30 41.

Verwaltungsgericht: Landesverwaltungsgericht Oldenburg, Kammer Stade in Stade, Bahnhofstr. 16, Ruf 30 41.

Oberverwaltungsgericht in Lüneburg, Uelzener Str. 40.

Wirtschaft: Industrie- und Handelskammer in Stade.

Sonstiges:

Amt für Bodenforschung Hannover, Am kleinen Felde 12.

Niedersächsischer Landkreistag Hannover, Höltystraße 15.

Niedersächsisches Amt für Landesplanung u. Statistik Hannover, Bertastraße 2.

Niedersächsisches Landesvermessungsamt Hannover, Heinrichstraße 11.

Straßenbaudirektion Hannover, Georgplatz 20.

Technische Prüfstelle für den Kfz.-Verkehr (TÜV) Hannover, Alte Bischofsholer Straße 16/18.

Landkreis Verden

Kreishaus: Bremer Straße 4, Fernruf 29 01—29 05
Krankentransport Verden Fernruf 22 23
Krankentransport Achim Fernruf 405

Sprechtage: dienstags, donnerstags u. freitags vormittags

Kreiskasse: Konto 159 Kreissparkasse Hauptstelle
Konto 92 Kreissparkasse Abt. Achim
Postscheckkonto Hamburg 114 34

Der jetzige Kreis ist am 1. Oktober 1932 durch Zusammenlegung der früheren Kreise Verden und Achim unter Zuteilung der Gemeinde Oiste (bis dahin Kreis Hoya) entstanden. Am 1. 11. 1939 wurden die Gemeinden Hemelingen und Mahndorf ausgegliedert. Der Kreis hat jetzt eine Größe von 68 150 ha mit einer Wohnbevölkerung von 87 704 nach der Volkszählung von 1950.

Der Kreis umfaßt die Städte Achim und Verden, die Flecken Fischerhude, Langwedel und Ottersberg und 77 Landgemeinden:

Ahnebergen, Allerdorf, Armsen, Baden, Barme, Barnstedt, Bassen, Bendingbostel, Benkel, Beppen, Bierden, Blender, Bockhorst, Bollen, Borstel, Brunsbrock, Cluvenhagen, Dauelsen, Daverden, Deelsen, Diensthop, Döhlbergen, Dörverden, Eckstever, Einste, Eissel, Eitze, Embsen, Etelsen, Giers-Schanzendorf, Grasdorf, Gr.-Hutbergen, Haberloh, Hagen-Grinden, Heins, Hintzendorf-Stellenfelde, Hönisch, Hohenaverbergen, Holtebüttel, Holtum-Geest, Holtum-Marsch, Intschede, Kirchlinteln, Kl.-Hutbergen, Kreepen, Kükenmoor, Luttum, Meyerdamm, Morsum, Narthauen, Neddenaverbergen, Odeweg, Oiste, Otersen, Otterstedt, Oyten, Oyterdamm, Quelkhorn, Ritzenbergen, Sagehorn, Schaphusen, Scharnhorst, Sehlingen, Stedebergen, Stedorf, Stemmen, Uesen, Uphusen, Verdenermoor, Völkersen, Wahnebergen, Walle, Weitzmühlen, Westen, Wittlohe, Wümmingen, Wulmstorf.

Die Kreisvertretung (Kreistag) zählt folgende 37 Abgeordnete, die am 9. November 1952 auf 4 Jahre gewählt wurden:

v. Bargen, Heinrich, Sattlermeister, Ottersberg 257
Bloege, Karl, Regierungsrat, Verden, Lönsweg 49
Bode, Hans, Schuhmachermeister, Achim, Bahnhofstr. 23
Bohne, Dr., Ernst, Arzt, Verden, Bremer Straße 8
Brüns, Martin, Schriftsetzer, Bierden 94
Claus, Heinrich, Landwirt, Baden 12
Cordes, Heinrich, Kaufmann, Verden, Große Straße 50
Ehlermann, Karl, Landwirt, Rieda
Friedrichs, Ernst, Rechtsanwalt, Verden, Südstraße 11
Gestefeld, Adolf, Major d. Schutzpol. a. D., Dörverden, Steinlager 25
Grothen, Friedrich, Buchdrucker, Achim, Feldstraße 8
Hanebaum, Heinrich, Brandmeister a. D., Fischerhude 43
Harms, Heinrich, Landwirt, Quelkhorn 99
Intemann, Fritz, Landwirt, Ottersberg 107
Kleine, Erich, Tischler, Eitze
Kracke, Fritz, Landwirt, Ahnebergen 7
Kramer, Dr., Friedrich, Arzt, Verden, Schorchtstraße 2
Laakmann, Heinrich, Werkmeister, Uesen
Lübkemann, Hinrich, Architekt, Oyten
Mahnken, Johann, Landw. u. Ziegeleibes., Otterstedt 95
Meisloh, Johannes, Landwirt, Kirchlinteln 30
Milutzki, Kurt, Kaufmann, Verden, Saarstraße 2
Müller, Hermann, Landwirt, Intschede 5
Niebuhr, Ratje, Landwirt, Neddernhude
van der Poll, Gerh., Tabakarbeiter, Achim, Bremer Str. 97
Quednau, Max, Kaufmann, Morsum 53
Roseland, Dietrich, Bundesbahnsekretär, Etelsen
Schäfer, Gustav, Vers.-Inspektor, Verden, Grüne Str. 31
Taszies, Heinr.-Georg, Kaufmann, Achim, Obernstraße 8
Thies, Johann, Schulrat, Verden, Bremer Straße 12
Tietze, Walter, Oberstfeldm. a. D., Ottersberg 401
Werner, Heinrich, Bauer, Ottersberg, Amtshof 5
Wilk, Erich, Buchdrucker, Verden, Ritterstraße 1
Wöbse, Harry, Landwirt, Specken
Wolters, Heinrich, Schuhmacher, Dörverden
Wülbers, Johann, Schlosser, Baden 398

Landrat: Landwirt Rathje Niebuhr, Neddernhude (Fernruf Verden 23 31)

Stellv. Landrat: Schlosser Johann Wülbers, Baden 398

Kreisverwaltung:
Leiter: Oberkreisdirektor Berner, Bremer Straße 2 (Fernruf Verden 29 04)

Abteilungen:	Ämter:
Allgemeine Verwaltung (Kreisamtmann Oelmeyer)	Haupt- und Personalamt Rechnungs- u. Gemeindeprüfungsamt Ordnungsamt Versicherungsamt Feststellungsbehörde
Schulwesen, Kultur- und Gemeinschaftspflege (Kreisoberinsp. Hansch)	Schul- und Kulturamt
Fürsorgewesen und Jugendhilfe (Kreisoberinsp. Martens)	Kreisfürsorgeamt Kreisflüchtlingsamt Kreisjugendamt Ausgleichsamt
Gesundheitswesen, Sport und Jugendpflege (Kreisoberinsp. Martens)	Amt f. Gesundheitspflege und -aufsicht Amt für Veterinärwesen
Bau-, Wohnungs- und Siedlungswesen (Kreisbaumstr. Bormann)	Kreishochbauamt Kreiskulturamt Kreiswohnungsamt Beschwerdestelle in Wohnungssachen
Wirtschaft und Verkehr (Kreisoberinsp. Hansch)	Kreislandwirtschafts- und Gewerbeamt Preisbehörde Verkehrsabteilung
Finanz- und Steuerverwaltung (Kreisfinanzdirektor Topmann)	Kreiskämmerei Kreiskasse

Einrichtungen des Landkreises:

Krankentransport Verden, Nonnenkamp 5 (Fernruf 22 23)

Kreisschlauchpflegerei Verden, Nonnenkamp 5 (Fernruf über 24 31)

Kur- und Genesungsheim Clüverswerder (Fernruf Achim 268)

Mit der Wahrnehmung besonderer Aufgaben beauftragt:

Kreisbrandmeister:	Elektromeister Johann Hagemann, Verden, Ludwigstr. 1 (Fernruf 24 31)
Brandverhütungs-ingenieur:	Heinrich Schwarz, Ottersberg (Fernruf Ottersberg 327)
Kreisdesinfektor:	Karl Scheiblich, Verden, Borsteler Weg 27
Kreisjugendpfleg.:	Lehrer Hermann Kröncke, Verden, Nasse Straße 5
Kreisbüchereiwart:	Lehrer Otto Hoffmeyer, Verden, Schorchtstraße 9
Kreisarchivpfleger:	Lehrer Otto Voigt, Verden, Bremer Straße 41 b
Kreisbildstellen-leiter:	Kreisangestellter Reinhard, Verden, Kreishaus
Beauftragter für Naturschutz:	Rektor i. R. Rosenbrock, Verden, Lugenstein 14 (Fernruf 24 85)
Pfleger für vor- u. frühgeschichtliche Denkmäler:	Mittelschullehrer Dr. Wolfgang Schöttler, Verden, Schleppenföhrerstraße 10

Sparkasse des Kreises Verden

Hauptstelle: Verden, Ostertorstraße 16, Fernruf Verden 33 81—33 85

Postscheckkonto Hannover 4 160

Leiter: Sparkassendirektor Rodeck

Stellv. Leiter: Sparkassendirektor Müller

Abteilung Achim: Achim, Obernstr., Fernruf Achim 231

Postscheckkonto Hamburg 6 610

Leiter: Sparkassen-Oberinspektor Schierenbeck

Hauptzweigstellen in Blender, Dörverden, Langwedel, Ottersberg, Oyten

Nebenzweigstellen in Bassen, Holtum-Geest, Kirchlinteln, Narthauen, Neddenaverbergen, Otersen, Posthausen, Quelkhorn, Schaafwinkel, Westen, Wulmstorf

Stadt Verden

I. Der Rat (Stadtvertretung)

Bürgermeister: Gustav Schäfer, Grüne Str. 31, Fernruf 27 03.

Sprechzeiten: dienstags und freitags Rathaus, Zimmer 2, 9—12 Uhr.

1. stellvertr. Bürgermeister: Wilh. Jacobs, Große Straße 10, Tel. 23 45.

2. stellvertr. Bürgermeister: Hermann Gätjen, Obere Straße 59, Tel. 32 97.

Fraktionen:

1. SPD: Bertram, Ernst, Elektriker, Maulhoop 3
Bloege, Karl, Regierungsrat, Lönsweg 49
Freitag, Adolf, Lehrer, v. Einem-Platz 13
Schäfer, Gustav, Vers.-Insp., Grüne Straße 31
Toonen, Johann, Gastwirt, Brückstraße 14
Walter, Alfred, Angestellter, Hospitalstraße 3—4
Warnke, Hermann, Steinsetzer, Am alten Pulverschuppen 18
Wilk, Erich, Korrespondent, Ritterstraße 1

2. DP/CDU: Jacobs, Wilhelm, Schlachtermeister, Große Straße 10
Dr. Kramer, Friedrich, Arzt, Schorchtstraße 2
Willmsen, Andreas, Lotterie-Einnehmer, Herrlichkeit 1

3. Wahlgem. (parteilos): Dr. Bohne, Ernst, Arzt, Bremer Straße 8
Dahle, Wilhelm, Kaufmann, Andreaswall 2
Dr. Friedrichs, Hartmut, Rechtsanwalt, Südstraße 11
Kornfeld, Karl, Rektor, Goethestraße 9
Dr. Lang, Eduard, Rechtsanwalt, Burgberg 15
Leonhard, Hermann, Kraftfahrzeugmeister, Ostertorstraße 3
Müller, Carl, Kaufmann, Große Straße 3
Thies, Johann, Schulrat, Bremer Straße 12

5. BHE: Gätjen, Hermann, Zivil-Ing., Obere Straße 59
Milutzki, Kurt, Kaufmann, Saarstraße 2a

II. Stadtverwaltung:

Rathaus: Große Straße 40, Fernruf 22 41/43.

Dienststunden für den öffentlichen Verkehr: 7.30—13 Uhr.

Stadtdirektor: Hoffmann.

Sprechzeiten: dienstags und freitags von 9—12 Uhr.

Dienststellen:

1. Haupt- und Schulamt

Allg. Verwaltung, Personalverwaltung, Statistische Erhebungen, Wahlen;

Allg. Schulverwaltung, Verwaltung der städtischen Schulen (Volksschulen, Mittelschule, Oberschule für Mädchen, Berufs- und Berufsfachschulen);

Kultur- und Kunstpflege, Volksbildung, Volksbücherei, Heimatpflege, Volksertüchtigung, Jugendpflege, Sportplätze, Rennbahnen, Jugendherberge);

Oeffentliche Einrichtungen (Feuerwehr, Schlachthofverwaltung, Badeanstalt);

Allg. Wirtschaftsförderung.

2. Wohlfahrts- und Jugendamt

Allg. Fürsorgeverwaltung, Jugendamt, Einrichtungen der Jugendhilfe (Kindergärten, Schulspeisung), Gesundheitsverwaltung (Hebammenwesen, Schwesternstation), Soforthilfe.

3. Standesamt

4. Städt. Verkehrsamt, Ostertorstr. 7, Fernr. 22 41/43. Auskunft in allen Fremdenverkehrsangelegenheiten, Vorbereitungen von Tagungen und Veranstaltungen, städt. Plakatanschlag.

5. Städt. Krankenhaus

a) Haupthaus, Sedanstraße 1, Fernruf 32 13/14.
Chirurgische, Innnere und Geburts-Gynäk. Abteilung, Hals-, Nasen-, Ohrenabteilung, Augenabteilung;
b) Infektionsabteilung Dovemühlen, Fernruf 32 15.

6. Ordnungsamt — Meldeamt

Gewerbeangelegenheiten (Anmeldung, Wandergewerbe, Marktwesen), Feld- und Forstschutz, Jagd- und Fischereiangelegenheiten, Gesundheits- und Veterinärbehörde, Nahrungsmitteluntersuchungen, Sozialversicherung (Ausgabestelle der Invaliden- und Angestelltenversicherungskarten), Rentenanträge, Einwohnermeldeamt.

7. Wohnungsamt

8. Stadtbauamt

Baubehörde, Bauaufsicht, Bau-, Wohnungs- und Siedlungswesen, Allg. Bauverwaltung, Städtebau und Planung, Vermessungswesen, Hoch- und Tiefbauverwaltung, Straßenbeleuchtung, Straßenreinigung, Müllabfuhr, Entwässerung, Wald-, Park- und Gartenwesen.

9. Finanzverwaltung

Allg. Finanzverwaltung, Kassenprüfung, Vermögens- und Schuldenverwaltung, Verwaltung der Stiftungen, Haushaltswesen.

10. Steueramt

Steuerverwaltung (Veranlagung und Verwaltung der städtischen Steuern, Gebühren und Beiträge), Lohnsteuerkarten.

11. Stadtkasse

Konten: Girokonto 29 bei der Kreissparkasse Verden — Abt. Stadt —, Postscheckkonto Hannover 86 85.
Kassendienst, Buchhaltung, Rechnungslegung, Vollstreckung.

12. Außenstelle des Kreis-Flüchtlingsamts

13. Städt. Schlachthof, Bremer Straße 7, Fernr. 23 47
Schlachthof, Eisfabrik, Freibank.

14. Stadtwerke, Allerufer 1, Fernruf 32 53
Städt. Gas-, Wasser- und Elektrizitätswerke.

15. Stadtbücherei, Zollstraße 1
Ausgabezeiten: mittwochs und sonnabends von 16—18 Uhr.

16. Schiedsmänner:

Bezirk I und II (westl. Süder- u. westl. Norderstadt): Justizangest. a. D. Franz Hasenbruch, Südstraße 14
Bezirk III (östl. Norderstadt): Justizsekr. a. D. Kahrs, Goethestraße 35
Bezirk IV (östl. Süderstadt): Kaufmann Theodor Jasper, Verden, Große Straße 125

Schulen

Oberschule für Mädchen
Nikolaiwall 11, Fernruf 22 41/43, Direktorin: Oberstudiendirektorin Ulrich.

Städt. Mittelschule
Staatl. anerkannte Mittelschule für Knaben und Mädchen. Schleppenföhrerstraße 12, Fernruf 22 41/43 (Rathaus). Rektor: Rohlfing.

Nikolaischule
(Volksschule), Zollstraße, Fernruf 22 41/43. Rektor: Bentrup.

Pestalozzischule
(Volksschule), Josephstraße, Fernruf 22 41/43. Rektor: Kornfeld.

Andreasschule
(Hilfsschule), Andreaswall 17, Leiter: Hilfsschullehrer Oelfken.

Städt. Berufs- und Berufsfachschulen, Südstraße 15, Fernruf 2241/43.
Berufsschulen: Gewerbliche Berufsschule, Kaufmännische Berufsschule, Hauswirtschaftliche Berufsschule;
Berufsfachschulen: Handelsschule (zweijährig), Haushaltungsschule (einjährig).
Leiter: Berufsschuldirektor Maetz.

Stadt Achim

Amtsgericht Achim, Fernruf Achim 348.
Leiter: Amtsgerichtsrat Dr. Günther.
Sprechstunden: mittwochs von 9 bis 12 Uhr.

Arbeitsamt Verden, Nebenstelle Achim, Ruf Achim 365.
Leiter: Nebenstellenleiter Häusler.
Sprechstunden: täglich von 8—12 Uhr.

Allgem. Ortskrankenkasse u. Landkrankenkasse für den Kreis Verden, Verwaltungsstelle Achim, Ruf Achim 217.
Leiter: Verwaltungsinspektor Reinkensmeier.
Sprechstunden: werktägl. von 8.30—12.30 Uhr; sonnabends nur bis 12 Uhr.

Polizei-Landrevier Achim, Ruf Achim 205.
Leiter: Polizeikommissar Bierwirth.

Polizei-Gruppenposten Achim, Ruf Achim 205 u. 490.
Leiter: Polizeioberwachtmeister Grabowski.

Postamt Achim, Ruf Achim 411/582.
Leiter: Oberpostmeister Prüser.
Sprechstunden: werktäglich von 8—12 u. 15—18 Uhr.

Bahnhof Achim, Ruf Achim 467.
Leiter: Bundesbahninspektor Wegmann.

Bahnmeisterei Achim, Ruf Achim 221.
Leiter: Techn. Bundesbahninspektor Reime.

Stadtverwaltung Achim, Ruf Achim 207 u. 267.
Leiter: Stadtdirektor Gröffel.
Sprechstunden: werktägl. von 9—12 Uhr und freitags außerdem von 16—17 Uhr.

Amtsgericht Verden

Johanniswall 8. Ruf: 22 54 / 55, 26 86.
Sprechstunden der Geschäftsstellen 9.00—12.00.

1. **Aufsichtsführender Richter:** Oberamtsrichter Dr. Oehlerking.
2. **Planmäßige Richter:** Amtsgerichtsräte Ernst, Meinheit, Dr. Vollmers, Landwehr.
3. **Planmäßige Beamte des gehobenen Dienstes:** Geschäftsleitender Beamter: Justizoberinspektor Teidemann. Justizoberinspektoren: Lange, Lindhorst; Justizinspektoren: Braun, Haak, Heinrich, Lückemeier, Lehmann, Nohr, Luksch z. Zt. Landgericht.
   Obergerichtsvollzieher: Bartel, Johanniswall 27, Ruf: 23 71.
   Gerichtsvollzieher: Faber, Johannisstraße 2, Ruf: 33 25.
4. **Gerichtskasse Verden:**
   Postscheckkonto Hamburg 91 98.
   Kreissparkasse Verden Nr. 777.
   Kassenstunden: von 9—13, mittw. u. sonnabends 9—12.
   Kassenleiter: Justizoberinspektor Lange.
   Gerichtsvollzieher: Obergerichtsvollzieher Bartel, Johanniswall 27.

Arbeitsgericht Verden

Eitzer Straße 34. — Fernruf 25 46.

Sprechstunden der Geschäftsstelle: 8.30 bis 13 Uhr.

Arbeitsamt Verden

Münchmeyerstraße Nr. 6 . — Fernruf 26 01 / 26 05.

Amtsleiter: Arbeitsamtsdirektor Keßler.

Sprechtage: Montag bis Freitag: 8—13 Uhr.
Dringende Fälle auch am Nachmittag.
Sonnabend 8—12 Uhr.

Verwaltungsausschuß des Arbeitsamtes Verden:

Arbeitgebervertreter: Direktor Fritz Sand, Bomlitz; Klempnermeister Gerhard Hustedt, Verden; Landwirt Fritz Kracke, Ahnebergen.

Arbeitnehmervertreter: Gewerkschaftssekretär Hermann Eggers, Verden; Gewerkschaftssekretär Wilhelm Weseloh, Rotenburg; Maler Walter Otte, Walsrode.

Behördenvertreter: Kreisamtmann Ullner, Fallingbostel; Stadtdirektor Dr. Winkel, Rotenburg; Oberkreisdirektor Grimm, Fallingbostel.

Industrie- und Handelskammer

des Regierungsbezirks Stade Zweigstelle Verden.

Für die Kreise Verden und Rotenburg.
Ostertorstraße 18, Fernruf 24 84 u. 24 86.

Leiter:: Fabrikant Heinz Winkelmann, i. Fa. Norddeutsches Honig- und Wachswerk Gebr. Winkelmann, Visselhövede, Vizepräsident der Industrie- u. Handelskammer des Regierungsbezirks Stade.

Beirat: Friedrich Güldemund, Verden, Johanniswall 27, Ernst Pink, Rotenburg, Goethestr. 21; Brüne Waje, Achim, Obernstraße 11; Anton Höing, Verden, Brunnenweg 1; Adolf Hübel, Verden, Große Str. 80; Karl Rinn, Rotenburg, Nordstraße; Karl Müller, Scheeßel, Bahnhofstraße 19.

Bezirksförsterei Verden

in Eitze — Fernruf 25 25.

Bundesbahn

Bahnhof: Bahnhofstraße 14. Fernsprecher 26 57.
Bahnhofsvorstand: Bundesbahninspektor Hinrichs.

Güterabfertigung (Frachtgut-, Eilgut- und Viehverkehr):
Husarenstraße. Fernspr. 26 13.
Bundesbahninspektor: Reinecke.



Das neue Verwaltungsgebäude des Arbeitsamtes Verden

Frachtabfertigung: Geschäftsstunden 8—12 u. 14—18 Uhr.

Güterannahme 8—12 und 14—18 Uhr.

Eilgut- und Viehabfertigung: Geschäftsstunden 8—13 und 14—18 Uhr, sonntags 8—12 Uhr.

Fahrkartenausgabe: Bahnhofsgebäude. Fernsprecher: 26 58.

Auskunft:

Gepäck- und Expreßgutabfertigung durchgehend geöffnet.

Bahnmeisterei: Technischer Bundesbahninspektor König. Fernsprecher 26 57. Geschäftsstunden 8 bis 12 und 14 bis 18 Uhr. Bahnstrecke Verden/Aller — Langwedel einschl. der beiden Bahnhöfe und Strecke Verden/Aller — Rotenburg (Hann.) mit den Bahnhöfen Walle, Holtum, Westerwalsede und Unterstedt. Unterhaltung des Bahnkörpers, der Stellwerks- und Blockanlagen sowie der Fernsprech- u. Fernschreibanlagen.

Bundesluftschutzverband

Kreisstelle Verden, Goethestraße 26.

Deutsches Rotes Kreuz

Kreisverband Verden, Johanniswall 4, Ruf 22 03.

Fernmeldedienststelle Verden des Fernmeldeamtes Bremen

Stellenvorsteher: OTJ Rase, Dienststunden: Montag—Freitag 7½—16, Sonnabend 7½—13 Uhr.

Finanzamt Verden

Nikolaiwall 2, Ruf: 28 95—28 97

Finanzamtsvorsteher: Regierungsrat Weilert

Ständiger Vertreter des Vorst.: Steueramtmann Meyer

Dienststunden für den Publikumsverkehr: Dienstag und Freitag von 8—13 Uhr.

Kassenstunden tägl. 8—12.30, sonnab. bis 12 Uhr.

Sprechtage: Am 1. und 3. Montag in Ottersberg, Ottersberger Hof, 14—16.30 Uhr.

An jedem Montag in Achim, Rathaus 9—12 Uhr.

Nur für Lohnsteuerpflichtige an jedem Sonnabend 8—12 Uhr in Achim, Rathaus.

Postscheckkonto Hamburg 33 932. Giro-Konto Landeszentralbank, Bremen 117.

Freiwillige Feuerwehr

Kreisbrandmeister: Hagemann, Verden, Fernruf 24 31

Stadtbrandmeister Verden: Hermann Meyer, Fernr. 25 41

Gerätehaus: Ostertorstraße 16a, Fernruf 22 77

Katasteramt Verden

Eitzer Straße 34 (Behördenhaus I) Fernruf 22 95

Sprechstunden: 7.30—17.00 Uhr, Mittwoch und Sonnabend 7.30—13.00 Uhr

Regierungs-Vermessungsrat Heinemann (Amtsleiter)

Regierungs-Vermessungs-Oberinspektor Schultz (Stellv.)

Kirchen

I. Evangelisch-lutherische Landeskirche Hannovers

Kirchenkreis Verden: Superintendent Creutzig, Strukturstraße 12, Fernruf 24 03.

Zum Kirchenkreis gehören die Kirchengemeinden: Achim, Blender, Daverden, Dörverden, Intschede, Kirchlinteln, Oiste, Oyten, Posthausen, Verden-Dom, Verden-St. Andreas, Verden-St. Johannis, Westen und Wittlohe mit zusammen 17 Pfarrstellen.

Superintendentur-Büro: Strukturstraße 12

Kreiskirchenvorstand:

Vorsitzender: Superintendent Creutzig

Beisitzer: (Geistliche) Pastor Jannssen-Oyten, Pastor Meiners-Verden. (Nichtgeistliche) Halbmeier Fricke-Dauelsen, Rechtsanwalt Friedrichs-Verden, Halbmeier Winckelmann-Neddenaverbergen, Lehrer Heyl, Daverden.

Kreiskirchenrentamt: Domstraße

Kreisfachberater für Kirchenmusik: Mittelschullehrer Petersen-Achim

Der Kreiskirchentag als Vertretung der im Kreiskirchenverband zusammenschlossenen Kirchengemeinden besteht aus den Geistlichen des Kirchenkreises, doppelt soviel nicht geistlichen Abgeordneten, 2 Vertretern der Religionslehrerschaft und 5 vom Kreiskirchenvorstand berufenen, im kirchlichen Leben bewährten Mitgliedern.

Heim der Evang. Jugend · Hannovers

„Sachsenhain" e. V.

Dauelsen Ruf: Verden 28 20

Evangel.-lutherische Kirchengemeinden der Stadt Verden

1. Domgemeinde

Pfarrbezirke:

I. Dom-Südbezirk, in der Stadt begrenzt durch Brückstraße, Große Straße, Nagelschmiedestraße, Obere Straße, Georgstraße, Bahnhofstraße, Borsteler Weg, im Norden und die St. Andreasgemeinde im Süden sowie die Landgemeinden Borstel, Dauelsen (mit Halsmühlen und dem Sachsenhain) und Eissel.

II. Dom-Nordbezirk, in der Stadt begrenzt durch die St. Johannisgemeinde im Norden und Westen und den 1. Pfarrbezirk im Süden sowie die Landgemeinden Amedorf-Ritzenbergen, Groß- und Klein-Hutbergen und Scharnhorst (mit Neumühlen).

III. Dom-Geestbezirk, umfassend die Landgemeinden Holtebüttel (mit Dahlbrügge, Nindorf und Schülingen), Holtum (Geest), Völkersen und Walle.

Domprediger: 1. Superintendent Creutzig, Strukturstr. 12, Fernruf 24 13
2. Dr. Mühle, Nikolaiwall 26a, Fernruf 23 55
3. Anlauf, Lugenstein 12, Fernruf 33 47

Kirchenvorsteher: Gewählte: Kaufmann Krämer-Verden, Kassierer Precht-Verden, Kaufmann Vollstedt-Verden, Bauer Ahnemann-Kl.-Hutbergen, Bauer Marx-Holtum (Geest); Berufene: Oberst a. D. Becker-Verden, Lehrerin Strecker-Verden, Landwirt Hasselhof-Dahlbrügge.

Domküster: S. Pahlke, Lugenstein 10, Fernruf 24 95

Domdiener: Rogalschus

Domorganist: Kirchenmusikdirektor von Schwartz, Bezirksfachberater und Orgelpfleger, Burgberg 18, Fernruf 24 93

Friedhofsgärtner: Auhage (Domfriedhof), Fernruf 33 51
Witte (Waldfriedhof), Fernruf 25 13

Jugenddiakon: Rosentreter, Domstraße 1

Gemeindehelferin: Frl. Goertsch, Grüne Straße 19

2. St. Andreasgemeinde

Bezirk: Stadtteil Verden südl. der St. Andreaskirche; Außendörfer: Ahnebergen, Armsen, Döhlbergen-Rieda, Eitze, Hönisch, Hohenaverbergen, Luttum, Stedebergen, Wahnebergen.

Pastor: Meiners, Fernsprecher Verden 25 03.

Kirchenvorsteher: Gast- und Landwirt Hermann Blume in Verden, Grüne Straße 36; Landwirt Reinhold Bogner in Hönisch 34; Bauer Hans Clasen in Armsen 14; Landwirt Friedrich Grimmelmann in Döhlbergen 15; Anbauer Wilhelm Hogrefe in Luttum 41; Bauer Wilhelm Süllmann in Ahnebergen 34.

Kirchenmusiker: Kirchenmusikdirektor Konrektor A. Hoppe, Verden, Große Fischerstraße 16.

Gemeindehelferin: Frl. Erika Behr, Verden, Grüne Str. 19.

Kirchendienerin: Frau Marie Stünkel, Verden, Andreasstraße 4.

3. St. Johannis-Gemeinde

Bezirk: Im Norden Gemarkung Halsmühlen, im Westen die Aller, im Osten Bahnstrecke Bremen—Verden, im Süden Holzmarkt, Ostertorstraße, Herrlichkeit (zur Johanniskirche hin liegende Straße), Große Straße, Aller.

Pastor: Erich Leßke, Ritterstraße 30, Fernruf 26 12.

Kirchenvorsteher: Kaufmann Heinrich Cordes, Verwaltungs-Direktor Heinrich Koch, Obersekretär i. R. Johannes Metzscher, Dipl.-Ing. Gustav Neß, Oberregierungs-Insp. Erwin Klemm, Schulrat Johann Thies.

Kirchendiener: Richard Krolow

Friedhofsgärtner: Marie Schmielau

Gemeindehelferin: Eva Fischbach

Organist: Frau Irmgard Wolff, Münchmeyerstraße 22

II. Selbständige Evang.-luth. Zionsgemeinde, v. Einem-Platz 11.

Pastor: Wilh. Rothfuchs, Superintendent

Kirchenvorsteher: Heinrich Lindhorst, Holtebüttel; Kreisoberinsp. i. R. Heinrich Lührs, Verden; Landwirt Friedr. Dammann, Etelsen; Kaufmann Hinrich Schwiebert, Holtum-Geest

III. Katholische Kirchengemeinde
St. Josephskirche, Andreaswall 15, Fernruf 24 15.

Pfarrer: Josef Henze

Hilfsgeistlicher: Kaplan Michael Thelen

Vorstand: Bartsch, Hubert; Theodor Beuke, Adolf Birkner, Josef Bittkowski, Heinrich, Brunotte, Anton Bullach, Paul Freytag, Arnold Goldmann, Karl Hein, Eduard Massner, Alois Prumbs, Hermann Sudkamp, Thomas Sucholinski, Heinrich Vogt.

Kirchenrechnungsführer: Adolf Birkner

Organist: Theodor Dinnesen, Stud.-Rat

Pfarrhelferin: Dorothea Olbrich

IV. Evangelisches Hilfswerk, Geschäftsstelle Verden, Georgstraße 9, Fernruf 25 74

Geschäftsführer: Dr. Popken

Freie ev.-luth. Trinitatisgemeinde

Pastor: E. Lelke, Ostpreußenstraße 13

Gottesdienste finden in der Kirche der Selbst. ev.-luth. Zionsgemeinde, Andreaswall, statt.

Kreishandwerkerschaft Verden

Holzmarkt 1, Eingang Marienstraße, Fernsprecher 27 77
Geschäftszeit: Täglich 8.30—13.00 Uhr.

Landgericht Verden

Johanniswall 6, Fernruf 22 54 u. 22 55.

Landgerichtspräsident: v. Nordheim.

Landgerichtsdirektoren: Dr. Parey, Dr. Krüger, Katz, Kohlstedt, Dr. Fischer, Dr. Mühl.

Referenten-Amtmann: Mönchmeyer.

Geschäftsleiter: Justiz-Oberinspektor Dellinger.

Bezirksrevisor: Justiz-Oberinspektor Loof.

Justizoberwachtmeister: Feindt.

Hauswart: Justizoberwachtmeister Nitsch.

Sprechstunden f. d. Geschäftsstelle 9—13 Uhr.

Niedersächsisches Kulturamt

Eitzer Straße 34 (Behördenhaus I). Fernruf 32 25 / 32 26.

Geschäftsstunden: 8—13 und 15—17 Uhr.
Regierungsrat Dr. Becker.

Niedersächsisches Landvolk

Kreisverband Verden.

Geschäftsstelle: Verden (Aller), Obere Str. 59 (Landvolkhaus). Telefon: Verden 27 96.

Polizeiabschnitt Verden

Landkreis Verden

Am Nordertor 1, Fernruf 26 07—2609

1. **Polizeirevier Verden.**
2. **Polizeirevierwache**
3. **Landeskriminalpolizei,** Nebenstelle Verden.

Postamt

Bahnhofstraße 16.

Amtsvorsteher: Oberpostamtmann Hinrichs.
Tel. Verden 26 00.
Dienststunden: werktags von 8—13 Uhr und 15—18 Uhr, sonntags von 8.30—10 Uhr.

Regierungskasse für die Kreise Verden und Rotenburg/H.

Eitzer Straße 34 (Behördenhaus I). Fernruf 24 09.

Zugleich Gymnasialkasse und Forstkasse.

Kassenstunden: 8.30—12.30 Uhr.
Oberrentmeister Hellwig.
Regierungskassenobersekretär: Geißenhöner.

Saatbau Verden

e.G.m.b.H., Obere Straße 59. Fernruf 22 38.

Staatsanwaltschaft beim Landgericht Verden

Behördenhaus, Eitzer Straße 34, Fernruf 32 11.

Oberstaatsanwalt: Bollmann.
Vertreter des Oberstaatsanwalts: Oberstaatsanwalt Dr. Hagemann.
Geschäftsleiter: Justizoberinspektor (Justizverwaltungsrat a. D.) Pander.
Justizoberwachtmeister: Dobrinski.

Landgerichtsgefängnis

Vorsteher: Oberstaatsanwalt Bollmann.
Inspektor: Verwaltungsinspektor Sprebitz.
I. Hauptwachtmeister: Karge.

Staatshochbauamt Verden

für die Landkreise: Verden, Rotenburg u. Bremervörde.
Eitzer Straße 34 (Behördenhaus I). Fernruf 26 61.

Dienststunden:
1. 4.—30. 9.: 7—13 u. 14—17 Uhr, Mittwoch: 7—13 Uhr.
1. 10.—31. 3.: 7.30—13 Uhr u. 14.30—18 Uhr, Mittwoch u. Sonnabend: 7—13.30 Uhr.

Regierungsbaurat Bröcker (Vorstand).
Regierungsbauinspektor Kriesell.

Schlachthof Verden

Städtische Eisfabrik. Ruf 23 47.

Schulwesen

Der Schulrat

ist die staatliche Schulaufsichtsbehörde über die öffentlichen und privaten Volks- u. Mittelschulen des Kreises.
Schulrat: Herm. Lührßen, Verden Kreishaus, Fernruf 29 01
Privat: Verden, Bremer Straße 11, Fernruf 27 41

Schulen

Mittel- und Volksschulen in der Stadt Verden:

1. Städtische Mittelschule (Staatlich anerkannte Mittelschule für Knaben und Mädchen)
   Schleppenföhrerstraße 12, Fernruf 22 41 (Rathaus)
   Leiter: Mittelschulrektor Karl-Heinz Rohlfing
2. Nicolaischule (Volksschule)
   Zollstraße, Fernruf 22 41 (Rathaus)
   Leiter: Rektor Helmut Bentrup
3. Pestalozzischule (Volksschule)
   Josefstraße, Fernruf 22 41 (Rathaus)
   Leiter: Rektor Karl Kornfeld
4. Andreasschule (Hilfsschule)
   Andreaswall 17
   Leiter: Hilfsschullehrer Oelfken

Zum Schulaufsichtskreis Verden gehören ferner die staatlich anerkannte Städtische Mittelschule für Knaben

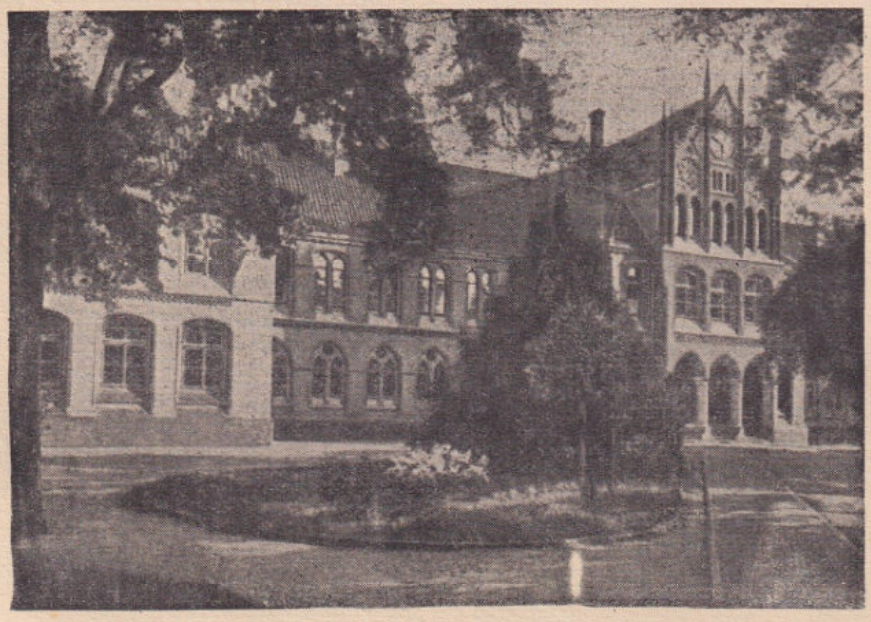

Das Verdener Domgymnasium

und Mädchen in Achim und 72 Volksschulen, dazu 1 Hilfsschulklasse an der Volksschule in der Stadt Achim

Höhere Schulen in der Stadt Verden:

1. Staatliches Domgymnasium
   Grüne Straße 32, Fernruf 23 97
   Leiter: Oberstudiendirektor Bittner
2. Städtische Oberschule für Mädchen
   Nikolaiwall, Fernruf 22 41 (Rathaus)
   Leiterin: Oberstudiendirektorin Ullrich

Freie Rudolf-Steiner-Schule
(Private einheitliche Volks- und höhere Schule)
Ottersberg (Amtshof) Fernruf 366
Leiterin: Frl. Kiefel

Städtische Berufs- und Berufsfachschulen

Berufsschulen: Gewerbliche Berufsschule
Kaufmännische Berufsschule
Hauswirtschaftl. Berufsschule

Berufsfachschulen: Handelsschule (zweijährig)
Haushaltungsschule (einjähr.)

Leiter: Berufsschuldirektor Maetz

Landwirtschaftsschule und Wirtschaftsberatungsstelle
Verden (Aller), Eitzer Gtraße 32, Telefon 27 49
Leiter: Direktor Varenhorst

Straßenbauamt

Am Bürgerpark 2, Fernruf 29 13 u. 29 14.

Leiter: Regierungs-Oberbaurat Dr. Friesen.
Geschäftsstunden: 7.30—13 Uhr, 14—17.30 Uhr.
Abteilung Autobahn: Zollstraße 1, Fernruf 29 12.

Strukturrentamt

Lindhooper Straße 38.
Struktur-Rentmeister: Paul Niemeier. Fernruf 24 55.

Triptik-Ausgabestelle

des Allgem. Deutschen Automobil-Clubs
Verden (Aller), Ostertorstraße 7 a.

Geschäftszeit: 7.30—13 Uhr; 14.30—18 Uhr, mittwochs und sonnabends 7.30—13.30 Uhr.

Überlandwerk Nord-Hannover

Aktiengesellschaft.

Bezirksverwaltung Verden: Bremer Straße 43. Ruf 26 27.

Verden–Walsroder Eisenbahn G. m. b. H.

Eisenbahn- und Kraftverkehrsbetrieb

Bahnhof: Im Kluvental 5. Fernruf 25 87.

Gesellschafter: Land Niedersachsen als Treuhänder des Kapitals des früheren Preußischen Staates, Land Niedersachsen, der Kreis Verden, der Kreis Fallingbostel, sowie im Kreise Verden die an der Eisenbahn belegenen Gemeinden einschl. der Stadt Verden.

Geschäftsführer: Oberkreisdirektor Berner in Verden.

Stellvertreter: Oberkreisdirektor Grimm in Fallingbostel.

Betriebsführer: Niedersächsisches Landeseisenbahnamt Hannover.

Betriebsleiter: Klages, Verden (Bahnhof Verden-Süd). Fernruf 25 87.

Versorgungsamt Verden

Hospitalstraße 3—4, Eingang Marienstraße. Ruf 27 81—83.
Stellv. Leiter: Reg.-Rat Bloege.
Sprechtage: Dienstags und freitags 8—12.30.
Postscheckkonto: Hannover 12 2 24.

Wasserwirtschaftsamt Verden

und Staatlicher Beauftragte für das Teufelsmoor.
Ostertorstraße 11 (Behördenhaus II). Fernruf 26 91.

Dienststunden: 7.30—13 u. 14.30—18 Uhr, mittwochs und sonnabends 7.30—13.30.
Vorstand: Oberregierungs- und Baurat Reimann.

Wasser- und Schiffahrtsamt

Hohe Leuchte 30. Fernruf: 22 71.

Regierungsbaurat Gröschel
Regierungsbaurat Smolla
Reg.-Oberbauinspektor Coers.

Vermessungsabteilung: Reg.-Verm.-Rat Wilke.
Neubauabteilung f. d. Kanalisierung der Mittelweser: Regierungsbaurat Weiland. Fernruf: 33 96.
Aufsichtsbezirk Verden (Weser), Hafenstr. 15, Ruf: 24 25. Regierungsbauinspektor Koopsingraven.
Aufsichtsbezirk Verden (Aller), Hafenstr. 17, Ruf: 29 51. Strommeister Zabel.

Zollamt Verden

Lindhooper Straße 54/56. Fernruf: 23 34.

Zollamtsvorsteher: Zollinspektor Brüggemann.
Dienststunden: Montag bis Freitag von 7.30 bis 17 Uhr, Sonnabend 7.30—13 Uhr.

Bezirkszollkommissariat
Lindhooper Straße 50. Fernruf 25 58.

Bezirkszollkommissar: Hauschild.

Vereine und Verbände

ADAC, siehe Automobil-Club Verden

Aero-Club, siehe Verdener Luftfahrt-Verein

Ärztekammer Niedersachsen
Bezirksstelle Verden, Windmühlenstraße 15. Vorsitzer: Dr. med. Hans Gohde. Verden (Aller), Bahnhofstraße 13. Geschäftsführer Herm. Niere.

Allgemeiner Deutscher Tanzlehrerverband — Bund Deutscher Tanzlehrer. 1. Vors.: Erich Beuß, Oldenburg. Landesgruppe Niedersachsen: 1. Vors. Gerh. Hädrich, Hbg.-Harburg, 2. Vors. Walter Beuß, Verden (Aller) Borstel

Arbeitgeberverband für den Regierungsbezirk Stade, Außenstelle Verden. Büro: Verden, Herrlichkeit 1 (zuständig für die Kreise Verden und Rotenburg), Ruf 22 52 Vorsitzer: Buchdruckerei-Besitzer Hans-Heinrich Söhl, Geschäftsführer: Andreas Willmsen

Automobil-Club Verden (Aller) e. V. (ADAC). Anschrift: (23) Verden (Aller), Ostertorstraße 7a. Vors.: Alfred Feldhaus, Große Straße 1, Telefon 25 51

Bezirksvereinigung Bremen—Stade im Verein deutscher Zeitungsverleger. Anschrift: Verden (Aller), Postschließfach 5, Vorsitzer: Dr. Otto Söhl.

Box-Club Verden, siehe TSV Verden

Boxer-Club Verden (Aller)
Verden (Aller), Große Straße 126 Vorsitzer: B. Dummer, Geschäftsführer: H. Witte, Große Straße 126. Zuchtwart H. Eilers, Mühlenberg

Briefmarkensammler-Verein Verden (Aller), Bremer Str. 15. Vorsitzer: Justizamtmann K. Mönchmeyer, Vereinslokal: Domschänke-Lugenstein

Buchführungs- und Steuerstelle der deutschen Ärzteschaft. Geschäftsstelle Verden, Windmühlenstr. 15, Geschäftsführer Jänichen, Große Straße 132

Bund der vertriebenen Deutschen, Kreisverband Verden. Anschrift: Verden (Aller), Bahnhofstraße 5, Fernruf 25 73

Bund für naturnahe Lebensgestaltung Verden (Aller). Leiter: Alwin Lübeck, Marienstraße 8

Bund hirnverletzter Kriegs- und Arbeitsopfer e. V., Bonn, Kreisgruppe Verden (Aller). 1. Kreisvorsitzer: Johann. Freese, Verden, Lönsweg 47

Collegium musicum instrumentale
Leiter: Studienrat Adalbert Fischer, Brunnenweg 43, Geschäftsführer: Studienrat Dinnessen, Domgymnasium Verden

DAG (Deutsche Angestellten-Gewerkschaft) Ortsgruppe Verden, Bremer Straße 61k. Vorsitzer: Heinrich Bethge

Deutscher Aero-Club e. V., siehe Verdener Luftfahrt-Verein

Deutscher Beamtenbund, Kreiskartell Verden. Vorsitzer: Johann Thies Reg.-Präsident a. D., Verden (Aller), Bremer Straße 12, Geschäftsführer: Konrad Rosig, Oberzahlmstr. z. W., Südstraße 12

Deutsche Lebens-Rettungs-Gesellschaft, Kreisgruppe Verden. Anschrift: Verden (Aller), Gr. Fischerstraße 19

Deutscher Gewerkschafts-Bund, Kreisausschuß Verden. Anschrift: Verden (Aller), Windmühlenstr. 19. Geschäftsführender Vorsitzer Herm. Eggers

Deutscher Verband für Gebrauchshundvereine, Zweigverein Verden (Aller). Anschrift: Verden (Aller), Große Str. 126. Vorsitzer B. Dummer, Große Straße 120. Geschäftsführer: H. Witte, Große Straße 126. Ausbildung aller Gebrauchshundrassen

Deutsches Jugendherbergswerk, Ortsverband Verden für Jugendwandern und Jugendherbergen, Verden (Aller), Feldstraße 3. Vorsitzer: Dr. Kurt Utermann Rechtsanwalt und Notar. Geschäftsführer: Heinrich Howind, Verden (Aller), Feldstraße 3, Geschäftszeiten nur Montag, Dienstag, Donnerstag und Freitag 19—20 Uhr

Deutsches Rotes Kreuz, Kreisverband Verden. Anschrift: Verden (Aller), Johanniswall 4. Vorsitzer: Johann Thies, Regierungspräsident a. D. Geschäftsführer: Frau Krogmann

DMV, siehe Motorsportclub Verden

Einzelhandelsverband Niedersachsen, Kreisverband Verden—Achim. Büro: Verden, Herrlichkeit 1, Ruf 22 52. Vorsitzer: Kaufmann Heinr. Schnakenberg. Geschäftsführer: Andreas Willmsen

Europa-Union, Kreisverband Verden. Anschrift Verden (Aller), Georgstraße 15. Vorsitzer Frank Sattler, Fernruf 22 24

Evangelisches Hilfswerk, siehe Innere Mission

Ev. Kinderbewahrungsverein (Kindergarten), Verden (Aller), Johanniswall 11. Vorsitzer: Superintendent Creutzig. Geschäftsführer: Bürovorsteher Stelter

Evangelisches Vereinshaus, Ritterstraße 20

Filmgilde Verden. Anschrift: Bremerstraße 4b. Vorsitzer: Reg. Präsident a. D. J. Thies. Geschäftsführer: H.-U. Reinhard

Flugmodell-Baugruppe „Allermöwe" im VLV (DAeC). Anschrift: Verden (Aller), Postschließfach 5. Leiter: Stud.-Ass. Konrad. Werkstatt: Gr. Fischerstraße 21

Forstverband für den Kreis Verden e. V. Anschrift Kirchlinteln Nr. 3, über Verden (Aller). Vorsitzer: Hermann Cordes, Kirchlinteln. Angestellter Förster: Eberhard Dehmel

Fußballabteilung im TSV, siehe TSV Verden

Geflügelzüchterverein Verden (Aller) Anschrift: Verden (Aller), Lindhooper Straße 4 (Gastwirt Odewald)

Gemischter Chor Borstel, Borstel bei Verden

Goethe-Gesellschaft, siehe Ortsvereinigung der Goethe-Gesellschaft

Gymnasial-Turn-Verein (G. T. V.) Anschrift: Domgymnasium, Verden. Protektor: Studienrat Christoph

Handball-Abteilung im TSV, siehe TSV Verden

Hannoversche Fachschule für Reit- und Fahrausbildung e. V. Verden (Aller), Lönsweg, Niedersachsenhalle, Fernruf 29 95

Haus- und Grundbesitzer-Verein e. V. Verden (Aller), Zollstraße 20.
1. Vors.: Ernst Friedrichs, Rechtsanwalt und Notar, Südstraße 11. 2. Vorsitzer: Waldemar Quadbeck, Kaufmann, Zollstraße 20

Hilfswerk der freien Wohlfahrtsverbände, Vorsitzer Pastor Kühn, Daverden

Imkerverein e. V. Verden (Aller). Vorsitzer: Carl Behnken, Imkermeister, Langwedel (Bez. Bremen)

Innere Mission der ev.-luth. Landeskirche Hannovers im Sprengel Verden—Hoya (Evangelisches Hilfswerk). Anschrift: Verden (Aller), Georgstraße 9. Leiter und Geschäftsführer Dr. W. Popken

Interessengemeinschaft der Entnazifizierungs-Geschädigten e. V., Kreisverband Verden. Vorsitzer: Joh. Freese, Verden (Aller), Lönsweg 47

Interessengemeinschaft der Halbblutrennpferde-Züchter und Besitzer, Verden (Aller), Ostertorstraße 7a, Tel. 22 02. Vors.: Werner Blohme, Hagen-Grinden, Post Etelsen (Kr. Verden (Aller)

Interessengemeinschaft ehemaliger Gefolgschaftsmitglieder der Wehrmacht e. V.

Jägerschaft, siehe Landes-Jagdverband Niedersachsen

Jugendgruppen, siehe Stadtjugendring

Kaufmännischer Verein, Interessenverband der gewerblichen Wirtschaft. Büro: Verden, Herrlichkeit 1, Ruf 22 52. Vorsitzer: Kaufmann Heinrich Schnakenberg, Geschäftsführer: Andreas Willmsen. Der Kaufmännische Verein ist die Fortsetzung des alten Krameramtes der Stadt Verden

Kleingarten-Verein Cluventhal e. V. Verden. Vorsitzer: A. Lübeck, Marienstr. 8. Geschäftsführer Holzer

Kreisjugendring. Vorsitzer: Pastor Waack, Baden

Kreissportbund Verden. Anschrift: (22) Verden (Aller), Lindhooper Straße 3; Tel. 21 14. Vorsitzer: Kurt Poppe, Stedorf Nr. 130 (Tel. Dörverden 110). Geschäftsführer: Wilhelm Kehr, Verden (Aller), Lindhooper Straße 3. Kreissportarzt: Dr. med. Horst Lenz, Verden. Kreissportwart: Hermann Elfers, Achim. Im Kreissportbund Verden sind 51 Vereine und Sportabteilungen zusammengeschlossen mit zusammen 8 075 Mitgliedern.

Kreisfachwarte:

Turnen: Oberturnwart Johann Hollmann, Daverden Nr. 168

Fußball: Kurt Poppe, Stedorf 130

Leichtathletik: Heinz Reifferscheidt, Eystrup, Bahnhofstraße.

Handball: Willi Dohrmann, Achim, Feldstraße

Schwimmen: Hermann Gödecke, Verden, Lönsweg 47

Tennis: Richard Fr. Weber, Verden, Heinrich-Renke-Straße 43

Tischtennis: Gert D. Elling, Bremen, Rembrandtstraße 6

Boxen: Johann Vöge, Verden, Große Straße 46

Radsport: z. Zt. unbesetzt

Segelflug: Franz Wagner, Verden, Große Straße 27

Wassersport (Kanu): August Nettelmann, Verden

Rudern: Franz Mackensen, Verden, Obere Straße

Kreisverkehrswacht Verden. Anschrift: Verden (Aller), Ostertorstraße 7a. Leiter: Verkehrsamtsleiter Curt Troue, Niedersachsenring 33

Kulturring des Landkreises Verden e. V. Anschrift: Verden, Kreishaus IV, Bremer Straße 4b. Vorsitzer: Oberkreisdirekt. Berner. Geschäftsführer: Frau Elisabeth Radtke, Telefon 29 01

Kyffhäuserbund, Bund ehemaliger Wehrmachtsangehöriger u. Kriegsteilnehmer, ihrer Angehörigen und Hinterbliebenen e. V. Landesverband Niedersachsen. Anschrift: Verden (Aller), Goethestraße 33. Vorsitzer: Günther Drange, Oberst a. D., Geschäftsführer: Karl Bargheer, Marienstraße 6, Ruf 33 30

Kyffhäuser-Kameradschaft Verden/A., Georgstraße. Vorsitzer: Schulrat a. D. Friedrich Dudt. Geschäftsführer: Roemer, Obere Straße 45

Landes-Jagdverband Niedersachsen, Kreisgruppe Verden. Vorsitzer: Rechtsanwalt Dolle

Madrigalchor Verden—1949 Leiter: Studienrat Adalbert Fischer, Brunnenweg 43. Geschäftsführer: Er. Kusche, Versorgungsamt Verden

Männer-Gesangverein v. 1876 Verden Anschrift: Verden (Aller), Borsteler Weg 23, I. Vorsitzer Hermann Schulze. Musikal. Leiter: Karl-Heinz Bürgel. Mitglied des DSB.

Mieterschutzverein f. d. Kreis Verden Anschrift: Verden (Aller), Lindhooper Straße 58. Vorsitzer Wilhelm Müller

Motorsportclub Verden e. V. (DMV) Anschrift: Tankstelle Bohlmann, Johanniswall. Vorsitzer: Wilhelm Rauer, Große Straße 97. Geschäftsführer: Heinrich Schulz, Hospitalstraße 3—4

NFV-Kreis Verden, Jugendausschuß. Obmann: Franz-Joseph Ante, Grüne Straße 16

NFV-Bezirk Stade, Jugendausschuß. Obmann: Franz-Joseph Ante, Verden (Aller), Grüne Straße 16

Niedersächsischer Richterbund, Bund der Richter und Staatsanwälte, Bezirksgruppe Verden. Anschrift: Verden (Aller), Landgericht. Vorsitzer: Landgerichtsdirektor Dr. Parey

Niedersächsische Landjugend

Ortsverband Verden der Ruhestandsbeamten

Ortsvereinigung der Goethe-Gesellschaft in Weimar Verden (Aller). Vorsitzer: Studienrat Friedrich Koy. Geschäftsführer: Therese Frfr. v. Massenbach, Bahnhofstraße 11

Philologen-Verein, Verden Anschrift: Domgymnasium, Verden. Vorsitzer: Studienrat Christoph

Realgemeinde Süderstadt Verden (Provokaten). Anschrift: Verden, Große Straße 103. Vorsitzer Gutsbesitzer Hermann Plaß, Dipl.-Landwirt. Geschäftsführer: Kaufmann Robert Schultz, Große Straße 103

Reichsbund der Kriegs- und Zivilbeschädigten, Sozialrentner und Hinterbliebenen, Kreis Verden. Kreisbüro Verden (Aller), Große Straße 32. Geschäftsführer: Rudolf Lange

Reiterverein Grabensee, siehe Gemeinde Etelsen

Reit- und Fahrschule, siehe Hannoversche Fachschule für Reit- und Fahrausbildung

Rennverein Verden e. V. Anschrift: Verden (Aller), Ostertorstraße 7a, Telefon 22 02. Vors.: J. Thies, Geschäftsführ.: Curt Troue.

Schäferhundverein Verden. Anschrift: Verden (Aller), Brunnenweg 1. Vorsitzer und Geschäftsführer: J. Lange, Wahnebergen. Zuchtwart: F. Bätjer, Wilhelm-Busch Straße

Schwimmverein, siehe TSV Verden, Abt. Schwimmen

Segelfliegergruppe, siehe Verdener Luftfahrt-Verein

Stadtjugendring Verden (Aller) (SJR). 1. Vorsitzer: Franz-Joseph Ante, Grüne Str. 16, Tel. 21 80. Schriftf.: Ursula Fechner in Eitze (Schule) Sitzung allmonatlich im Verdener Rathaus (gr. Sitzungssaal).

Angeschloss. sind folgende Gruppen:

Bund Deutscher Pfadfinder Anschrift: Verden (Aller), Windmühlenstraße 24. Leiter: H. Smidt

Bund deutscher Pfadfinderinnen Anschrift: Frl. H. Rüdiger, Verden, Feldstraße 7

Bund für entschiedenes Christentum

DAG-Jugend

Deutsche Jugend des Ostens

Deutsches Jugend-Rot-Kreuz

Deutsche Lebens-Rettungs-Gesellschaft

Evangelische Jugend, Mädelgruppe

Evangelische Jungenschaft Verden Anschrift: Verden, Domstr. 1 Leiter: Ulrich Rosentreter

Gewerkschaftsjugend

Katholische Jugend

Luftsportjugend, siehe Flugmodell-Baugruppe „Allermöwe"

Sozialistische Jugend Deutschlands „Falken"

Sportjugend

Städtebund-Theater Niedersachsen, Landesbühne. Sitz Verden (Aller), Große Straße 1. Direktor: Conrad Dahlke, Telefon 32 66

Technisches Hilfswerk, Ortsverband Verden, Goethestraße 33. Leiter: Günther Drange, Oberst a. D. Geschäftsführer: Karl Bargheer, Marienstraße 6, Telefon 33 30

Tennis-Sportverein Verden e. V. Anschrift: Verden (Aller), Nasse Straße 48. Vorsitzer: Dipl.-Ing. Hans Ehlermann. Geschäftsführer: Richard Fr. Weber. Tennisplätze an der Sedanstraße

TSV Dauelsen. Vorsitzer: Heinz-Willi Rohde

TSV Verden e. V.

Anschrift: Verden (Aller), Maulhoop 3
1. Vors.: Ernst Bertram,
2. Vors.: Aug. Meier, (Schuhmeier).
Schriftführer Theodor Jasper, jun., Große Straße.

Angeschlossen sind:

Abteilung Musik. Leiter: Franz Toonen

Abt. Fußball. Anschrift: W. Siemers, Verden, Domstraße 14. Vorsitzer: Rechtsanwalt Dr. Aug. Grantz. Geschäftsführer: Willy Siemers

Abteilung Handball. Anschrift: Verden (Aller), v.-Einem-Platz 3. Vorsitzer: Erich Stuppenhagen, Niedersachsenring 16. Spielobmann: Hans Beier, v.-Einem-Platz 3

Abteilung Schwimmen. Anschrift: Verden, Lönsweg 47. Vors.: Willi Bull. Schwimmwart: Hermann Gödecke. Eigene Badeanstalt am Burgberg bei Bella Vista

Box-Club Verden i. TSV Verden. Anschrift: Verden (Aller), Große Straße 46. Vorsitzer: Johannes Vöge. Geschäftsführer Aug. Stellmacher, Borsteler Weg 80

Turnabteilung im Turn- und Sportverein Verden. Anschrift: Verden, Hohe Leuchte 26. Vorsitzer: Kaufmann Hans Welzin. Turnhalle am Johanniswall

Wassersport-Abteilung im TSV Verden. Anschrift: E. Maaß, Verden (Aller), Zollstraße 22. Vorsitzer: E. Maaß. Bootshaus an der Dekanei. Einziger Zeltplatz an der Aller

Turnkreis Verden, Vors. J. Thies

VdK-Ortsgruppe Verden, siehe Verband der Kriegsbeschädigten usw., Kreisverband Verden.

VdK-Rechtsschutzabteilung Verden für den Reg.-Bez. Stade, Kreise Hoya, Fallingbostel, Soltau, Harburg und die Stadt Cuxhaven. Anschrift: Verden (Aller), Andreasstraße 7. Leiter: Lorenz Drechsler, Telefon 24 00

Verband der graphischen Betriebe in Niedersachsen, Bezirksverein f. d. Reg.-Bez. Stade. Büro: Verden (Aller), Herrlichkeit 1. Anschrift: Verden (Aller), Postschließfach 5. Vors.: Buchdruckereibesitzer H.-H. Söhl

Verband der Heimkehrer, Kriegsgefangenen- und Vermißten-Angehörigen Deutschland e. V. Kreisverband Verden (Aller). Anschrift: Verden (Aller), Goethestraße 33. Vors.: Günther Drange, Oberst a. D. Geschäftsführer: W. Meyer, Wilhelm-Busch-Straße 2, Tel. 33 30

Verband der Kriegsbeschädigten, Kriegshinterbliebenen und Sozialrentner, Kreisverband Verden. Anschrift: Verden (Aller), Andreasstraße 7. 1. Vorsitzer: Paul Friedrich. Geschäftsführ.: Heinz Waschke, Telefon 24 00

Verband deutscher Soldaten V. d. S., Kreisgruppe Verden. Anschrift: Verden, Grüne Straße 15. Vors.: Generallt. a. D. Groschupf. Geschäftsführer: Mirwald, Verden, Ritterstraße

Verband deutscher Soldaten V. d. S., Ortsgruppe Verden. Anschrift: Verden (Aller), Johanniswall 17. Vorsitzer: Dr. Klaus Willenbücher, Rechtsanwalt

Verdener Glasschutzverein Vorsitzer und Geschäftsführer: A. Witte, Große Straße 126

Verdener Heimatverein e. V. Anschrift: Verden (Aller), Rathaus (Fernruf 22 41). Vorsitzer: Rechtsanwalt Dr. Eduard Lang, Burgb. 15. Geschäftsführer: Stadtoberinspektor Walter Bergholz. Heimatmuseum: a) Gr. Fischerstraße 10 (Hauptgebäude) b) Lugenstein (vorgeschichtliche Abteilung).

Verdener Liedertafel. Anschrift: Hotel Niedersachsen. Vorsitzer: Kaufmann H. Cordes. Chorleiter: Oberschullehrer Lenthe. Gründungsjahr 1835

Verdener Luftfahrt-Verein im Deutschen Aero-Club e. V. Anschrift: Verden (Aller), Postschließfach 5. Vorsitzer: H.-H. Söhl. Geschäftsstelle: Ostertorstraße 20, Werkstatt: Große Fischerstraße 21. Jugendgruppe siehe Flugmodell-Baugruppe „Allermöwe"

Verdener Ruderverein e. V. Vors.: Fr. Mackensen, Burgberg 17. Schriftführer: Carl-Heinz Bischoff, Schorchtstraße 1
Bootshaus Fährstraße

Verdener Schleppjagd-Reit-Verein Vors.: Kaufmann Julius Warnecke, Dekanei 14. Reithalle im Kluventhal

Verdener Schützenverein e. V. Anschrift: Verden (Aller), Zollstr. 27. Vorsitzer: Steueramtm. H. Müller. Schießstand am Schützenweg

Verein ehemal. Domgymnasiasten. Vors.: Dipl.-Ing. Hans Ehlermann

Verein des Gaststätten- und Beherbergungsgewerbes für Verden und Umgebung. Vorsitzer: Hermann Blume, Verden (Aller), Grüne Str. 36

Verein ehemaliger Mittelschüler Anschrift: Mittelschule Verden (Aller)

Verein der Kohlenhändler des Kreises Verden e. V. zu Verden

Verein der Sportfischer Verden (Aller) e. V. Vorsitzer Dahle

Verein ehem. Verdener Reit- u. Fahrschüler. Anschrift: Verden (Aller), Reit- und Fahrschule. Vorsitzer: Conrad Dormann, Schwicheldt. Geschäftsführer: Klaus Ackermann, Lüneburg/Verden

Verein für Natur- und Vogelschutz Kreis Verden. Anschrift: Verden (Aller), Maulhoop 4. Vorsitzer: Karl August Matzutt, Nasse Straße 54. Geschäftsführer: Heinrich Koch, Maulhoop 4

Verein Herberge zur Heimat e. V., Verden (Aller), Ritterstraße 20. Vorsitzer Pastor Leßke. Geschäftsführer: Hausmutter Amanda Neumann

Verkehrsverein Verden e. V. Anschrift: Verden (Aller). Ostertorstraße 7a. Vorsitzer: Hotelier Friedrich Brandl. Geschäftsführer: Verkehrsamtsleiter Curt Troue

Volksbund Deutsche Kriegsgräberfürsorge, Kreisverband Verden. Anschrift: Verden (Aller), Pestalozzischule. Vorsitzer: Oberstaatsanwalt i. R. Foerster. Geschäftsführer: Rektor Kornfeld

Volkshochschule Verden (Aller) Anschrift: Münchmeyerstraße 14, Telefon 25 32. Leiter: Willy Bull. Anmeldungen auch im Verkehrsamt

Volkshochschule, Abt. Filmdienst Anschrift: Bremer Straße 4b Leiter: Oberkreisdirektor Berner Geschäftsführer: Hans-Ulrich Reinhard

Volkskirchenbewegung Freie Christen e. V., Gemeindegruppe Verden, Niedersachsenring 21

Wassersportabteilung im TSV, siehe TSV Verden

Zahnärztliche Vereinigung Niedersachsen. Bezirksstelle Verden. Anschrift: Verden (Aller), Windmühlenstraße 15. Vorsitzer Zahnarzt Dr. Wolters, Verden, und Zahnarzt Assling, Bruchhausen-Vilsen. Geschäftsführer: H. Niere, Verden

Zentralverband der Fliegergeschädigten, Evakuierten und Währungsgeschädigten, Kreisverband Verden

Gesundheitsdienst

Vorbeugen vor Krankheiten

ist besser als heilen –

darum pflege Deine Gesundheit!

Hilf auch Unfälle verhüten! Übe Vor- und Rücksicht im Straßenverkehr!

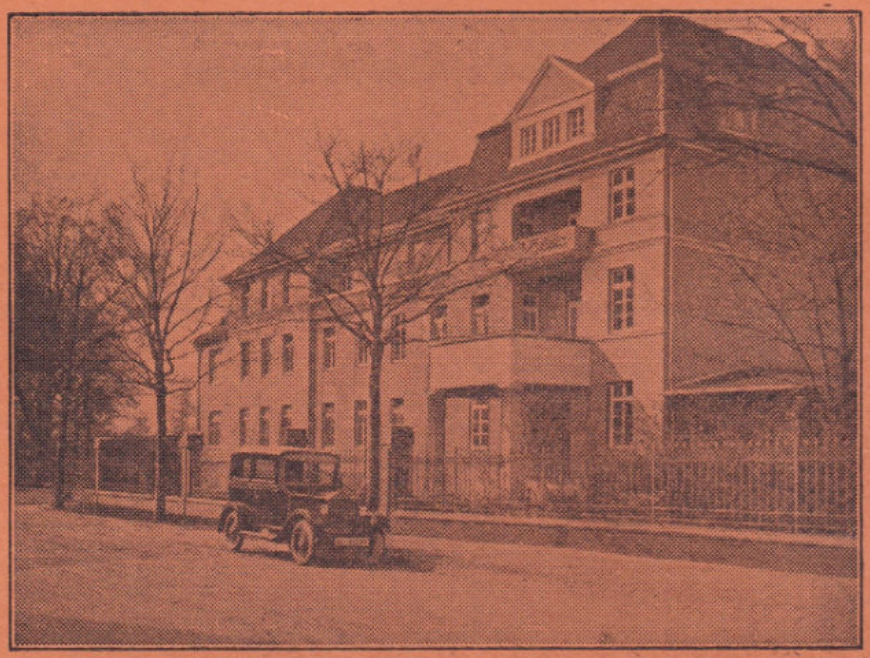

Verdener Krankenhaus um 1930

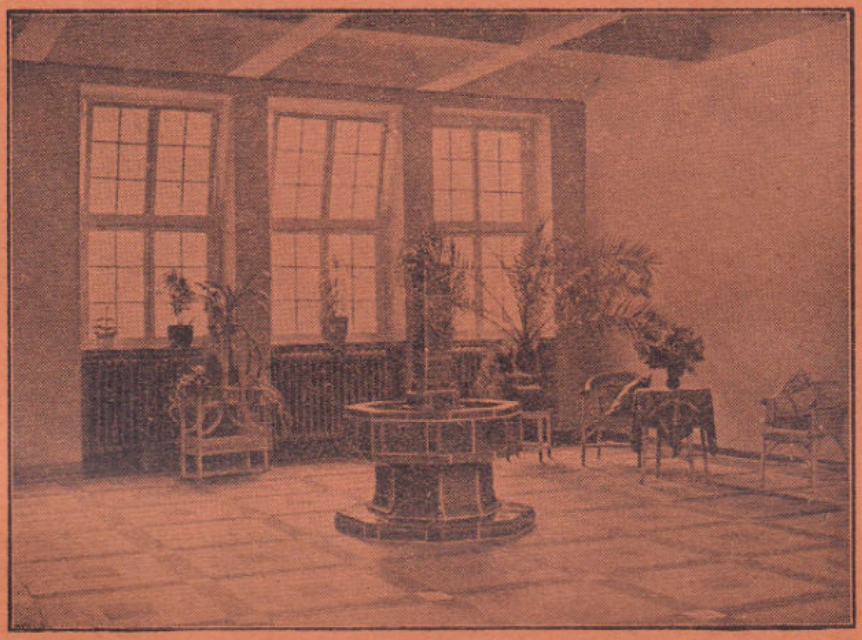

Empfangshalle des Städt. Krankenhauses in Verden

Das Verdener Gesundheitswesen

Die Verdener Gegend gilt allgemein als der Gesundheit recht zuträglich. Es herrscht hier weder reines Seeklima noch Binnenlandsklima. Man ist versucht zu behaupten, daß hier beide sich von der milden Seite zeigen. Die rauhe Luft, wie sie an der Küste herrscht, ist hier schon erträglich. Obwohl im Bereich des Kreises Verden auch viel Bruchlandschaft und Moore vorhanden sind, beeinflussen sie in keiner Weise das Klima nach der unangenehmen Seite hin. Höchstens, daß besonders empfindliche Asthmatiker hier zu klagen haben, aber das auch nur, wenn die Novembernebel in den Niederungen hängen. Andererseits werden im Kreise Verden allerlei Erholungsstätten aufgesucht wie zum Beispiel die Schullandheime bei Langwedel, Baden und Verden. Mehrere Orte im Kreise gelten allgemein als Sommerfrische: Baden, Otersen, Fischerhude, Kirchlinteln, Odeweg, Heidkrug, Wedehof, Drübberholz, Barme usw. Die Bemühungen, die Stadt Verden für Sommerfrischler zu erschließen, scheiterten nicht etwa am Klima oder sonstigen grundsätzlichen Mängeln, sondern lediglich an der Unterkunftsfrage, denn das Gebiet rings um Verden, insbesondere ostwärts der Aller, ist äußerst reich an landschaftlichen Reizen. Auch die Luft in den weiten Fuhrenwaldungen, die mit großen Flächen von ausgesprochenem Dünencharakter abwechseln, ist der Gesundheit sehr zuträglich, zumal auch der weiße Dünensand als absolut steril gilt. Hinzu kommt, daß etwa 3 Kilometer von Verden entfernt eine Quelle aus dem Boden sprudelt, der man den Namen

Verdener Gesundbrunnen

beigelegt hat. Das Vorhandensein und die Heilkraft des Wassers dieser Quelle — es soll schwefel- und eisenhaltig sein, und die leicht gelbliche Färbung deutet auch auf das Vorhandensein von Eisenocker hin — war bereits seit langer Zeit bekannt, als im Jahre 1744 der Arzt Dr. J. C. Trumpf zuerst seine Untersuchungen über die Wirkung des Wassers veröffentlichte. Es sollte derjenigen des Pyrmonter Wassers ähnlich sein. Auch der Verdener Arzt Dr. Valentin Löber soll bereits in einer 1670 erschienenen Schrift auf die Mineralquelle hingewiesen haben. Am 22. April 1768 endlich erließ der Magistrat (Bürgermeister und Rat) eine Bekanntmachung, in welcher er zum Besuch der Quelle öffentlich aufforderte. „Es hat sich ergeben, daß die Quelle aus einem sehr leichten Wasser besteht, das von Mittelsalzen und alkalischen Salzen, auch von Marte und einer feinen Erde partizipiere". Die Quelle erhielt eine verschließbare Quadersteineinfassung mit folgender Inschrift: „Pro incolumitate humana et medendis mendis corporis fontes hos minerales servari hic curavit senatus Verdensis MDCCLXVIII." (Der Verdener Senat hat 1768 dafür gesorgt, daß diese Mineralquellen erhalten werden zur Förderung menschlicher Gesundheit und zur Heilung körperlicher Gebrechen). Das Wasser wurde bekannt und berühmt. Als Beweis diene folgendes Reskript der „Königlichen Großbritannisch und Churfürstlich Br. Lüneburgischen Regierung der Herzogthümer Bremen und Verden" (Stade, den 16. 10 1784) an den Magistrat zu Verden: „Seine Königliche Majestät (Georg III) Unser allergnädigster Herr, hat bereits zu Anfang dieses Jahres zu wissen verlangt, was für eine Bewandtnis es mit dem Ges.-Brunnen zu Uhlemühlen bei Verden habe, der von dem Botaniker Erhardt im Hannoverschen Magazin erwähnt sei." Es wurde berichtet. Als Dr. Klein nach Stade versetzt war, trat als Schützer und Förderer des Unternehmens der Hofmedikus Dr. Brawe ein. Auf seinen Rat baute der Müller Kahle in Quellnähe ein Haus für Badegäste, sechs Räume mit Zubehör enthaltend. Nach und nach wurden noch mehrere Häuser errichtet. Die Regierung bestimmte auf Veranlassung Dr. Brawes „es solle darauf gesehen werden, daß niemand in unreinen und nicht wohlverwahrten Geschirren und Kruken schöpfte, sondern entweder in verpichten Kruken das Quellwasser abhole oder an der Quelle selbst sich des Brunnens bediene." Die Zahl der Bäder stieg von 265 im Jahre 1784 auf 1348 im Jahre 1785. Im letztgedachten Jahre waren 650 Badegäste da, nicht mitgezählt die Landleute und die Armen. Auch die Universität Göttingen bestätigte die Heilkraft des Wassers; das Wasser habe eine dreifache Kraft; auflösend reinigend stärkend. Aerzte von Hamburg und Bremen empfahlen den Verdener Gesundbrunnen. 1786 wurden an 631 Personen 2117 Bäder verabreicht. Dazu kamen noch 900 sonstige Personen (Landleute und Arme). Brawe erfreute sich stets des Schutzes der Regierung. Er starb 1787. Der Dank vieler, denen er durch das Wasser geholfen hatte, kam durch Setzung des noch vorhandenen Gedenksteins zum Ausdruck. Die Inschrift lautet: „Dem Andenken des sel. Hofmed. Brawe gewidmet."

Auf Grund der Berichte des Dr. Brawe stellte die Regierung fest, „daß die Heilkraft des mineralischen Wassers sich immer mehr bewähre, und es scheine daher der Zeitpunkt einzutreten, diese Quelle nach der Absicht des huldreichsten Monarchen durch gute Anstalten für die leidende Menschheit wohltätiger zu machen." Der Nachfolger Brawes in der Leitung des Bades wurde wieder der schon bekannte Dr. Klein, der in Verden Stadtphysikus wurde. Ihm war von der Regierung besonders empfohlen, sich der Aufnahme des Gesundbrunnens bestens angelegen sein zu lassen und sich der Brunnengäste anzunehmen. „Wir halten uns von Euch (Magistrat in Verden) versichert, daß Ihr zufolge der Euch bekannt gemachten Allerhöchsten Intentionen Seiner Königlichen Majestät den Dr. Klein, so viel an Euch ist, auf alle Weise tätigst unterstützen werdet" (Stade, 18. 5. 1785).

Nun entwickelte sich ein reges Badeleben: Wege und Alleen wurden angelegt und pfleglich behandelt. Gottesdienst wurde gehalten. Kaufleute standen mit ihren Waren aus. Eine Taxe für Essen und Trinken wurde erlassen. Sogar Theatervorstellungen gab es. Glücksspiele sollten verboten sein.

Ueber die ärztlichen Verhältnisse im Kreisgebiet liegen keine historischen Nachrichten vor. Lediglich mit dem Thema „Beamtete Aerzte in Verden" hat sich der verstorbene Stadtinspektor Carl Meyer befaßt, wobei er sich auf seine familienkundlichen Forschungen stützte. Aus einer bisher ungedruckten Arbeit betitelt „Verdener Familiennamen von 1254—1815", die etwa 4000 Namen enthält, hat er zu diesem Thema folgende Einzelheiten niedergeschrieben:

Beamtete Aerzte in Verden

Die Reihenfolge eröffnet 1617 der Physikus Dr. Andreas Adamius, der aus nicht ersichtlichen Gründen nur ganz kurze Zeit praktiziert hat, denn unterm 19. Dezember 1618 gab das Domkapitel zugleich namens der Ritterschaft und der Stadt als Mitständen des Bistums in Ausführung des Landtagsbeschlusses vom 11. Dezember 1611 dem Dr. Gebhard Hurlebusch eine Bestallung als Stifts-

medikus und Revisor der in Süderende zu gleicher Zeit eingerichteten Apotheke, vorläufig auf 5 Jahre. Für die Apotheke galt die Bremer Taxe. Hurlebusch wurde zugestanden: 1. Freiheit von den bürgerlichen Lasten, 2. freie bequeme Behausung, 3. vier Kuhweiden auf dem Wiede, 4. einhundertfünfzig Taler bar jährlich, einschließlich zwanzig Taler von der Stadt. Hurlebusch muß eine gute Praxis gehabt haben. Er kauft 1624 das Gut Visselhövede.

Während einer langen Zeitdauer gab es überhaupt nur einen Arzt im großen Bezirk der jetzigen Kreise Verden und Rotenburg. Wer übte denn die Heilkunde vor 1617 aus? In ältester Zeit waren viele Geistliche zugleich Mediziner; ein Verdener Bischof um 1300 war geradezu als Arzt berühmt. Ferner befaßten sich die Bader mit der Heilkunde, vor und nach der Zeit des Vorkommens der Aerzte; auch der Scharfrichter soll in der Krankenbehandlung nicht unerfahren gewesen sein und auch dem alten Apotheker wird man große Erfahrung nach früheren Begriffen zugemutet haben.

1650 erscheint ein Dr. Valentin Löber. Dessen bares Einkommen (ohne Privatpraxis) setzte sich wie folgt zusammen: vom Amt Rotenburg 20 Taler, vom Amt Verden 40 Taler, von der Struktur 24 Taler, von der Altstadt Verden 20 Taler, von der Süderstadt 16 Taler, von dem Apotheker 10 Taler, zusammen 130 Taler. Er erhielt also 20 Taler weniger als Hurlebusch, dafür aber die Zusicherung der Nichtduldung der Praxis herumreisender Aerzte (a la Eisenbart).

1658 amtiert ein Dr. Johann Henrich Engering, 1693 ein Dr. Burchard Lembke, der vorher in Uelzen und auch in Italien war, 1716 ein Dr. Caspar Steigerthal.

1738 bestand Dr. Erich Schepper das Examen vor den beiden Landphysici Dres. Lipstorp und Henrici und wurde zur Praxis im Herzogtum Verden von der Stader Regierung zugelassen. Er wurde 1744 Stadt- und Landphysikus, nachdem die Landphysici Dres. Fischer und Heinrich Gottfried Pfeiffer resigniert hatten.

1787 Dr. Kleine. Leibmedikus.
1801 Dr. Carl Christian Matthaei.
1848 Dr. Georg Adolf Wonneberg, Stadtphysikus, gest. 1876 (Landphysikus war Dr. A. G. Wollring).

Dann folgen:

Kreisphysikus Medizinalrat Dr. Friedrich Matthaei, gest. 1902; Kreisarzt Medizinalrat Dr. Theodor Ocker, gest. 1918; Kreisarzt Medizinalrat Dr. Walter Zimmermann.

Neben den schon erwähnten Badern gab es auch sogenannte Chirurgen, die eine Mittelstellung zwischen Badern und Voll-Aerzten einnahmen. Was sie in medizinisch-gerichtlichen und und -polizeilichen Sachen zu tun hatten, ergibt sich u. a. aus folgendem: Untersuchung Ertrunkener, wundärztliche Behandlung, Aufsicht bei körperlicher Züchtigung in den Gefängnissen, Untersuchung und Heilung unzüchtiger Frauenzimmer.

Für den Bildungsgrad früherer Stadtchirurgen bezeichnend ist die Tatsache, daß einer 1763 „Substitut" eines Scharfrichters war.

Soweit Carl Meyer. Seinen Ausführungen aus dem Jahre 1926 ist nachzutragen, daß im Jahre 1935 die Gründung des Staatl. Gesundheitsamtes Verden erfolgte, welches seit dieser Zeit im Behördenhaus II, Ostertorstraße 11, untergebracht ist. Der Kreisarzt führt seitdem den Titel Amtsarzt und Leiter des Staatl. Gesundheitsamts.

Dr. Zimmermann verstarb im Juni 1944. Am 15. August 1944 wurde Medizinalrat Dr. Pape vom Reichsminister des Innern als Nachfolger ernannt. Seit Anfang 1948 ist noch ein stellvertretender Amtsarzt in Verden tätig.

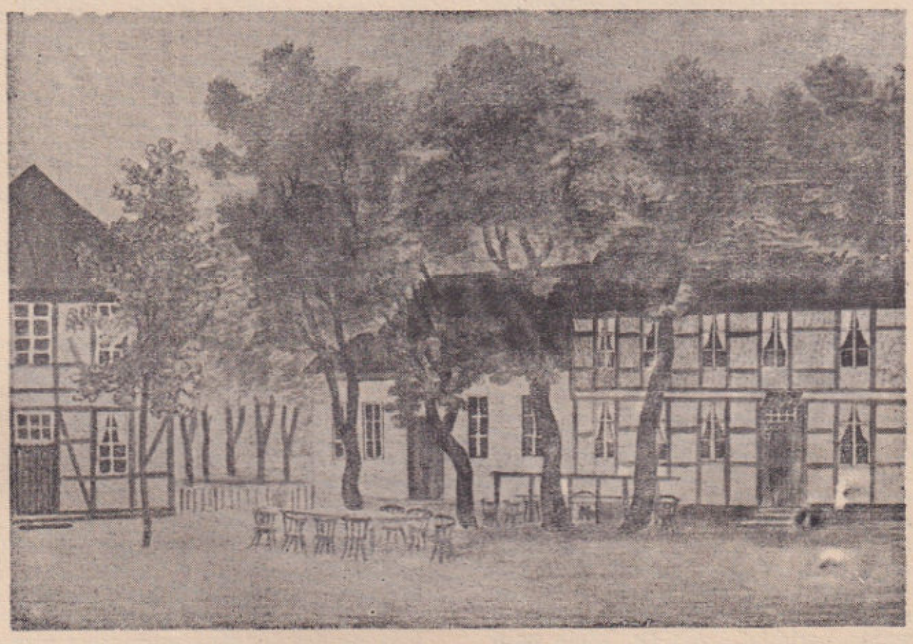

Die alten Badehäuser auf dem Verdener Brunnen aus dem 18. Jahrhundert

Ärzte-Tafel

Praktische Ärzte

Achim
Dr. med. Aechter
Dr. med. Edeling
Dr. med. Havliza
Dr. med. Johanne Jürgens
Dr. med. Günter Jürgens
Dr. med. Sonneborn
Dr. med. Walsdorfer

Baden
Hermann Röpke, praktischer Arzt und Geburtshelfer, Ruf Achim 339, Baden Nr. 171

Bendingbostel
Dr. med. Schrader

Blender
Dr. med. Gerda und Wilhelm Overhoff, prakt. Ärzte, Blender 22, Ruf: 313

Dörverden
Dr. med. Stenger
Dr. med. Urban

Etelsen
Dr. med. Benz
Dr. med. Häntsch

Fischerhude
Dr. med. Kraack

Ottersberg
Dr. med. Egeria Lange
Horst Lange

Kirchlinteln
Dr. med. Fromberg

Langwedel
Dr. Johannes Schmitz, prakt. Arzt und Geburtshelfer, Bahnhofsweg 231 Ruf: 326
Dr. med. Schulte

Morsum
Dr. Fritz Meyer-Grohbrügge, prakt. Arzt, Morsum 75, Ruf Thedinghausen 125, Blender 220

Ottersberg
Dr. med. Kaps
Dr. med. Komes
Dr. med. Reuscher
Frau Dr. med. Reuscher

Oyten
Dr. med. Ried-Scheurich
Dr. med. Stinner
Dr. med. Thorspecken

Uphusen
Dr. med. Lachtrop

Verden
Dr. Walter Berkenkamp, prakt Arzt, Große Straße 4, Tel.: 23 86. Sprechstunden: 9—11, 4—5, außer Mittwoch und Sonnabend nachmittag Privat: Johanniswall 25
Dr. med. Ernst Bohne, Bremer Str. 8, Telefon 23 08, Sprechstunden: 9—11, außer Sonnabend
Dr. med. Büning
Dr. med. Dorster
Dr. med. Eichhorn
Dr. med. Gaertner
Dr. med. Gebhardt, Bahnhofstraße 17, Ruf 23 09
Dr. med. Gohde
Dr. med. Bernhard Heydrich, v. Einem-Platz 14, Ruf: 24 42, Sprechstunden: 8—11, außer Sonnabend
Dr. med. Poetzel
Dr. med. Sommerfeld
Dr. med. Storch
Dr. med. C. Wiederholt, homöopath. Arzt, Sprechstunden: 9—11 und 16—18 Uhr, außer Mittwoch und Sonnabend nachmittag, Ruf: 23 19, Praxis: Holzmarkt 4, Privat Nikolaiwall 18

Westen
Dr. med. Bittner

Thedinghausen
Dr. med. Görges

Fachärzte

Für Augenkrankheiten
Dr. med. Wilcke, Verden

Für Chirurgie
Dr. med. Gerbatsch, Achim
Doz. Dr. med. v. Oeynhausen
Dr. med. Röpke, Thedinghausen

Für Frauenkrankheiten u. Geburtshilfe
Dr. med. Michael, Verden

Für Hals-, Nasen-, Ohrenkrankheiten
Dr. med. Lüdecke, Verden

Für Haut- u. Geschlechtskrankheiten
Dr. med. Zürn, Facharzt für Haut- und Harnleiden, Verden, Bahnhofstr. 9, Ruf 29 71

Für Homöopathie
Dr. med. Wiederholt, Verden

Für innere Krankheiten
Dr. med Hubert Krawczyk, Facharzt für innere Krankheiten, Verden, Praxis Andreaswall 11, Ruf: 22 65, Institut für medizinische Diagnostik, Zollstraße 26 Ruf: 22 40
Dr. med. Voges, Achim
Dr. med. Winkhaus, Verden
Dr. med. Wittmann, Verden

Für Kinderkrankheiten
Dr. Maria Berkenkamp, Kinderärztin, Sprechstunden: 11—12, 3—4 außer Mittwoch u. Sonnabend nachmittag
Dr. med. Else Storch

Für Nervenkrankheiten
Doz. Dr. med. habil Hempel, Verden

Für Röntgen- und Strahlenheilkunde
Dr. med. Haag, Verden

Zahnärzte

Achim
Dr. Hinrich Bischoff
Dr. Hermann Brundert
Anni Gaede
Richard Kühn

Baden
Dr. Horst Krafft

Bendingbostel
Ilse Bierod

Blender
Herbert Grugurke

Cluvenhagen
Hans Claussen

Dörverden
Friedrich Larsen
Dr. Horst Pauleit

Etelsen
Dr. Alfons Kluck

Fischerhude
Ernst-August Steinmann

Holtum-Geest
Ernst Gödicke
Fernruf Holtum-Geest 248

Kirchlinteln
Friedrich Tröger

Langwedel
Dr. Ursula Faltz
Erwin Lehmann

Morsum
Christian Beermann

Neddenaverbergen
Willy Benecke

Ottersberg
Fritz Cordes
Dr. Ernst-August Lührs
Dr. Paul Weiske

Oyten
Helga Goemann-Fechner
Fernruf Oyten 204
Rolf Leopold

Posthausen
Ludwig Kellner

Uphusen
Dr. Karl Pawlik

Verden
Dr. Heinz Cassebaum
Dr. Heinrich Ernst
Dr. Viktor Frank
Dr. Friedrich Gerling

Dr. Gerhard Koy
Dr. Edgar Mackensen
Joachim Marschhausen
Bertel Mues
Dr. Werner Spien, Zahnarzt.
Sprechst.: 8—12 und 14.30—17.00 außer Mittw. und Sonnabend Nachm.
Verden, Holzmarkt 1, Privat Niedersachsenring 13. Ruf 29 66
Else Wietfeldt
Dr. Hermann Wolters
Käte Wylutzki, Zahnärztin
Sprechst.: 9—12, 3—5 außer Mittw. und Sonnabend nachmittags.
Verden, Bremer Straße 59 d
Dr. Herbert Ziegler
Hans Runge, Dentist, Ruf 32 29
Lindhooper Straße 74

Westen
Ludwig Ahlers
Lieselotte Zallies

Gesundheitsamt

Staatl. Gesundheitsamt Verden,
Ostertorstraße 11, Amtsarzt: Med.-Rat Dr. med. Pape, Verden
Stellvertr. Amtsarzt: Dr. med. Horst Lenz

Ärztekammer Niedersachsen

Bezirksstelle Verden (Aller)
Verden, Windmühlenstraße 15, Ruf 24 21
Vorsitzer: Dr. med. Hans Gohde, Verden, Bahnhofstraße 13.
Geschäftsführer: Hermann Niere, Verden, Dekanei

Zahnärztekammer Niedersachsen, Bezirksstelle Verden, Windmühlenstraße 15, Tel. 24 21

Kassenärztliche Vereinigung

Bezirksstelle Verden (Aller)
Verden, Windmühlenstraße 15, Ruf 24 21
Vorsitzer: Dr. med. Hans Gohde, Verden, Bahnhofstraße 13.
Geschäftsführer: Hermann Niere, Verden, Dekanei

Privatverrechnungsstelle für Ärzte, Zahnärzte und Dentisten, Verden, Windmühlenstraße 15, Tel. 29 65

Buchführungs- und Steuerstelle der deutsch. Ärzteschaft, Geschäftsstelle Verden, Windmühlenstraße 15, Tel. 27 80

Apotheken

Achim
Apotheke Achim (Inh. Lebrecht Becker)

Baden
Weser-Apotheke (Filiale der Apotheke Achim)

Dörverden
Apotheke Dörverden (Inh. Botho Reuter)

Langwedel
Burg-Apotheke (Inh. Wilh. Winsemann)

Ottersberg
Apotheke Ottersberg (Inh. Jakob Beckmann)

Verden
Rathsapotheke (Inh. Dr. Karl Lohmeyer)
Neue Apotheke (Inh. Wilh. Oltmanns)
Hirsch-Apotheke (Inh. Dr. Otto Schünemann)

Bandagen

Verden:
Edwin Müller, Ostertorstraße 18

Achim:
Friedrich u. Johanna Brandscheidt, Bahnhofstraße 27

Fürsorgeamt

Bezirksfürsorgeamt Verden, Ruf: 29 01

Fußpflege

Achim
Charlotte Marks

Verden
Irma Lehnert
Frieda Marks
Fritz Rosilius
Gundula Schütte

Sagehorn
Fritz Hofmann

Hebammen

Achim
Maria Biermanski
Charlotte Meyer

Bassen
Emma Wegener

Daverden
Emmelie Siebels

Dörverden
Sophie Ahlers

Groß-Heins
Gertrud Stiebing

Kirchlinteln
Lilli Wiesner

Langwedel
Stinette Barzik

Neddenaverbergen
Marie Meyer

Ottersberg
Ingeborg Erichsen

Oyten
Anna Jaeger

Stedorf
Herta Denecke-Schindler

Stellenfelde
Meta Kanowski

Verden
Rose Eckhardt
Magdalene Schädla
Luise Schwabe
Gertrud Vandré

Walle
Martha Münnich

Wulmstorf
Grete Burhop

Heilpraktiker

Heinz Link, Heilpraktiker, Verden, Ludwigstr. 13, Telefon 32 24
Wilhelm Müller, Verden
Arthur Niemeyer, Uesen b. Achim

Kosmetik

Verden
Aenne Meyer
Thea-Mira Mulack
Kosmetiksalon Sander

Änne Meyer
Staatl. geprüfte Masseurin
Dipl.-Kosmetikerin
Bindegewebsmassage. Heil- und Sportmassage
Nervenpunkt - Zonen - Reflex - Massage
Gymnastik. Bestrahlungen.
Spezialbehandlungen der Gesichtspflege.
Maniküre
Verden/Aller **Johanniswall 5**

Krankengymnastinnen

Tilla Clasen, Krankengymnastin, Ambulante Behandlung nach Kneippscher Methode. Verden (Aller), Burgberg 5. Ruf 21 33
Inge Ulex, Krankengymnastin, Verden

Krankenhäuser

Städt. Krankenhaus Verden und Abt. Dovemühlen
Chefarzt: Doz. Dr. med. v. Oeynhausen, Facharzt für Chirurgie

Städt. Krankenhaus Achim
Chefarzt: Dr. med. Gerbatsch, Facharzt für Chirurgie

Kur- u. Genesungsheim Clüverswerder, Fernruf Achim 268

Krankenkassen

Orts- und Landkrankenkassen
Allgem. Ortskrankenkasse für den Kreis Verden, Georgstraße 3, Fernruf 27 87
Verwaltungsstellen in Achim (Fernruf 217) und Ottersberg (Fernruf 262)
Vorstand: Arbeitgebervertreter: Karl-August Maizutt, Verden; Joh. Warnken, Achim; Fritz Schirmer und Karl Rösche, Verden. — Versichertenvertreter: Georg Weise, Herm. Eggers, Julius Menzel, Verden; Gerh. v. d. Poll, Achim

Vorsitzer der Vertreterversammlung: Richard Weigelt und Heinr. Lindhorst

Geschäftsführer: Heinrich Koch

Landkrankenkasse für den Kr. Verden, Verden, Georgstraße 3, Fernruf 27 87

Verwaltungsstellen in Achim (Fernruf 217) und Ottersberg (Fernruf 262)

Vorstand: Arbeitgebervertreter: Charles Hesse, Gut Lohof; Heinrich Rosebrock, Brunsbrock- Georg Osmers Achim. — Versichertenvertreter: Willi Hahn, Gartenmeister, Achim; August Rehbock, Holtum-Marsch; Fritz Bremer, Verden, Vorsitzer der Vertreterversammlung: Heinz Kuhlenkamp, Hiddestorf, und Franz Züger, Verden.

Geschäftsführer: Heinrich Koch

Ersatzkassen

Barmer Ersatzkasse, Obere Str. 24

Braunschweiger Kasse, Ostertorstraße 17

Deutsche Angestellten-Krankenkasse, Ostertorstraße 16

Hamburg-Münchener Ersatzkasse, Obere Straße 3

Kaufm. Krankenkasse Halle (Saale), Große Straße 13

Privatkassen

Berliner Verein, Rosenweg 15

Deutsche Krankenversicherungs A. G., Brunnenweg

Nova Krankenversicherungsanstalt a. G., Verden, Johanniswall

Krankentransport

Verden, Nonnenkamp 5, Fernruf 22 33

Achim, Brückenstraße 5, Fernruf 405

Masseure

Achim

Helene Behrens

Verden

Anna John
Aenne Meyer
Thea-Mira Mulack
Fritz Rosilius
Meta Ziegelski
Arno Zoeller

Optik

Verden:

W. Trute Große Straße 95

Augenoptikermeister

Arthur Weckmann

Foto — Optik — Kino

Verden/Aller :: Nähe Dom :: Ruf 2534
Hoya/Weser :: Langestr. 37 :: Ruf 487

Lieferant aller Krankenkassen

Orthopädie

Paul Löbert
Sanitätshaus, Kunstgliederbau
Ostertorstr. 18 Verden Ruf 27 14

Saunabäder

Verden

Universalbad A. Zoeller

Ottersberg

Johann Cordes

Medizinisches Warenhaus

Max Horn

Medizinische Artikel
Arzt- und Krankenhaus-Einrichtungen
Sanitäts- und Laborbedarf

Verden, Brückstraße 2 Ruf: 25 30

Sanitäre Artikel

Verden

Max Horn, Med. Warengroßhandlung

Tierärzte

Verden

Cornelius Dupré
Dr. Gösling, Reg.-Veterinärrat
Dr. Ludwig Hoffmann, Schlachthofdirektor
Dr. Hermann Meyer
Dr. von der Ohe, Reg.-Veterinärrat
Dr. Wilhelm Schöttler, Reg.-Veterinärrat

Achim

Dr. Wilhelm Feldmann
Dr. Wolfgang Klenner

Elender

Dr. Gerhard Müller

Daverden

Dr. Rudi Bräuer

Fischerhude

Dr. Ernst Arndt

Kirchlinteln

Dr. Otto Meseke

Neddenaverbergen

Dr. Enno Weers

Ottersberg

Erwin Oetjen, Ruf Ottersberg 242
Dr. Hans Wolters

Oyten

Dr. Karl Marx

Wahnebergen

Dr. Johann Honebein

Warmbadeanstalten

Achim

Badehaus Achim (Inh. K. H. Fischer)

Ottersberg

Saunabad und Badeanstalt Joh. Cordes

Verden

Universalbad A. Zoeller

Zahntechn. Laboratorium

Wilhelm Brokate
Laboratorium für moderne Prothetik.
Verden, Stifthofstraße 18. Ruf 23 68

Das **CAFE in der STADTMITTE**

mit 50jähriger Tradition und gepflegter Gemütlichkeit

Rochus Lehmann früher Seiferth

durchgehend geöffnet bis 23 Uhr

Qualitätskonditorei - Bestellgeschäft - Konditor-Eis

Grosse Straße 102 Ruf 2406 Eitzer Straße 2

SCHNEIDERMEISTER **MARTIN MULLER**

VERDEN (ALLER) TELEFON 2581

LINDHOOPER STR. 70 / gegenüber Kaserne



Der Schneider für Sie in Damen- und Herren-Maßkleidung

Spezialität Reithosen

Viele Anerkennungen für guten Sitz

Auszeichnungen:
5 erste Preise Modelehrtagungen Hannover 1951/53
1 zweiter Preis Schneidertag Hamburg 1952



Bauunternehmung

ROBERT BUSCHMANN

Bauingenieur und Maurermeister

Verden, Am Bürgerpark 1
Ruf 2396

Privat: Intschede 5
Ruf Blender 339

Hoch-, Tief- und Eisenbetonbau, Dränarbeiten - Zimmereibetrieb

Ausführung von „TERAMIN"-
Spezial-Steinholzfußböden und Steinholzestriche

Stadt Verden

Namenverzeichnis

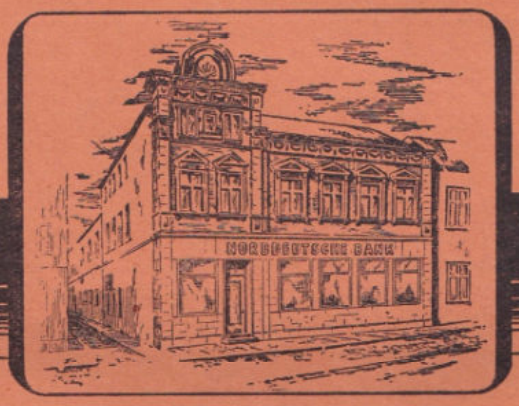

NORDDEUTSCHE BANK

AKTIENGESELLSCHAFT

FILIALE VERDEN

GROSSE STRASSE 100 • TELEFON 3388/89

früher DEUTSCHE BANK

NDB

Ausführung
aller bankmäßigen Geschäfte

•

Beratung
in allen Fragen der Geldanlage

•

Eröffnung von Sparkonten

VERDEN AN DER ALLER

Die unzerstörte Kreisstadt bietet viele Vorteile für Handel, Gewerbe und Industrieansiedlung.

- **Verkehrsgünstige Lage**
  Schnellzugstation Bremen-Hannover.
  Bahnen nach allen Richtungen.
- **Moderne städtebauliche Einrichtungen**
  Städt. Werke, viele Schulen.
- **Fremdenverkehrsstadt**
  Sehenswerte Bauten, Dom, Sachsenhain.
  Große Veranstaltungen. Beiname: „Reiterstadt"
- **Großes, verkehrsgünstiges bäuerliches Hinterland**
  Viele Behörden, u. a. Landgericht.
  Mittelpunkt hannoverscher Pferdezucht.
- **Industriegelände**
  Günstige Grundstückspreise.

Anfragen: Stadt Verden und Städtisches Verkehrsamt, Telefon 2241-43

Die

Konsumgenossenschaft Verden e. G. m. b. H.

VERDEN / ALLER

mit ihren 1000 Mitgliederfamilien unterhält 8 Verteilungsstellen. Sie will nicht verdienen, sondern ihren Mitgliedern dienen. Die preiswerten Waren kommen in guter Qualität aus den Fabriken der Großeinkaufs-Gesellschaft Deutscher Konsumgenossenschaften m. b. H. Das Warenzeichen GEG bürgt für einwandfreie Herstellung und Erzeugung.

Mitglied unserer Genossenschaft kann jeder werden und erhält Rückvergütung

AUTO UNION

Heinrich Bolte

Haus für Kraftfahrzeuge

Auto, Motorräder, Ersatzteile

Kundendienst - Reparatur - Tankstelle

Verden (Aller), Große Straße 31, Einfahrt Stifthofstraße - Fernruf 25 35

SELBSTFAHRERDIENST

HILDEGARD THOMASCHEWSKI

Für alle Gelegenheiten stehen Ihnen meine stets dienstbereiten Autos und Motorräder zur Verfügung.

TAG- UND NACHTDIENST RUF 3317

VERDEN (ALLER), LINDHOOPER STRASSE 2, ECKE BORSTELER WEG

Bürger-Eydt

in der Stadt Verden

Ich will ein treuer Bürger seyn,
und will dem Rahte gehorsam seyn
und wider den Raht und die Stadt nicht handeln;
will auch keinen Auffruhr anrichten,
noch mich zu Auffrühren vergesellschafften,
sondern so ich sothanes erfahre,
will ichs dem Rahte vermelden.
Ich will auch des Rahtes und der Stadt Beste wissen
und ihren Schaden wenden
nach allen meinem Vermögen,
als mir GOtt helfe und sein heiliges Evangelium.

Aus dem Statut der Stadt Verden vom Jahre 1582

Herbert Micke

HANDELSVERTRETUNGEN
DER LEBENS- UND GENUSSMITTEL-INDUSTRIE

Verden/Aller, Obere Straße 19, Telefon 29 94

1913 — 40 Jahre — 1953

Die Pflegestätte des guten Films

Astoria-Theater

INHABER: HERMANN THIELE

VERDEN / ALLER - ZOLLSTRASSE 1 - FERNRUF: 2249

Konditorei und Café

ENGELHARDT

INHABER: GEORG KOSTER

VERDEN - OSTERTORSTRASSE 4 - RUF: 2402

Salon Wille **VERDEN - Lindhooperstr. 4a Ruf 2159**

moderner Damenfrisier-Salon

Ausführung neuzeitlicher Dauerwellen, Lockwell und modische Frisuren
Färben, Bleichen, Kosmetik. Ganz auf individueller Grundlage. - **Haarpflege** -

Mitglied der internationalen Damen-Coiffeur-Gesellschaft, Sektion Deutschland, Goldene Medaille Stettin 1927, Meisterschaftspreis Dresden 1928
Ehrenpreis Karlsruhe 1927, Auszeichnung internationale Ausstellung München 1949 für Neuschöpfung

ERNST AHRENS

Beizer und Möbelpolierer

Aufarbeiten von alten Möbeln

VERDEN/ALLER

Münchmeyerstraße 7

Abbeizen,
Neubeizen
und
Polieren

A

Abelbeck, Walter, Kraftwagenführer, Münchmeyerstraße 6
— Walter, jun., Masch.-Schlosser, Münchmeyerstraße 6
Abraham, Hedwig, Landwirtin, Heinrich-Renke-Straße 15
Ach, Elisabeth, Schneiderin, Große Fischerstraße 21
— Elisabeth, o .B., Große Fischerstr. 21
— Ernst, Bäcker, Große Fischerstr. 21
— Friedrich, kfm. Ang., Gr. Fischerstraße 21

Aachen-Leipziger Versicherungs-AG.

Versicherungen aller Art
Bezirksvertretung:
Heinrich Kohlmeyer
VERDEN (Aller)
Große Straße 23
In Fa. K. H. Moos

Ackermann, Anna, Hausgehilfin, Bahnhofstraße 17
Adam, Karl, Verw.-Ang., Karl-Hessestraße 20
Adamski, Irene, Hausangestellte, Domstraße 10
Adamy, Luise, o. B., Domstraße 16
Adler, Ernst, Kaufmann, Georgstr. 19
Adolf, Heda, Hausgehilfin, Andreaswall 2
— Valentine, Hausangestellte, Bornemacherstraße 12
Adolph, Hans-Georg, Angestellter, Am Bürgerpark 5
— Richard, Bauarbeiter Schorchtstr. 4
Agena, Hermann, Bankkaufmann, Nasse Straße 29
Ahlers, Anna, o. B., Bremer Straße 9
— Hedwig, o. B., Georgstraße 10
Ahnemann, Albert, Arbeiter, Karlstraße 35
— Dietrich, Schiffer, Zollstraße 3
— Dietrich, Rentner, Syndikatstr. 1
— Hermann, Arbeiter, Mühlentor 2
— Karl-Heinz, Maurer, Mühlenberg 38
— Sophie, Witwe, Kl. Fischerstr. 28
— Wilhelm, Arbeiter Niedersachsenring Behelfsheim 5
Ahner, Else, o. B., Große Straße 25
Ahrendt, Ernst, Elektromeister, Isostraße 3
Ahrens, August, Bürstenmacher, Hermannstraße 71
— Erika, o. B., Hospitalstraße 7
— Ernst, Polierer, Münchmeyerstr. 7
— Ernst, Steinsetzer, Eitzer Straße 57
— Friedrich, Angest., Fährstraße 4
— Henriette, o. B., Mühlenberg 41
— Herm., Postschaffner, Eitzer Str. 81
— Ilse, Prokuristin, Hospitalstr. 7
— Johannes, Rentner, Mühlenberg 41
— Marie, Witwe, Hospitalstraße 7
— Marie-Luise, Gärtnerin, Hospitalstraße 7
— Wilhelm, Rentner, Große Str. 123
v. Ahsen, Heinrich, Kaufmann, Andreaswall 5
— Johann, Bäcker, Kluvental 5a
Albers, Felizia, Manglerin, Grüne Straße 26
— Friedrich, Verw. Angestellter, Lindhooper Straße 46
— Johann, Kaufmann, Große Str. 113
— Margret, kfm. Ang., Große Str. 113
— Otto, Konditor- u. Bäckermeister, Bremer Straße 38
— Rolf, Einzelhändler, Grüne Str. 26

Allianz-Versicherungs-A.G.

Generalagentur
Walter Bisetzki
Große Straße 76 - Ruf: 27 23

Albert, Adeline, o. B. Eitzer Str. 66a
— Anneliese, o. B., Mühlenberg 20
— Dietr., Malermeister, Sandberg 11
— Frieda, o. B., Große Straße 42
— Ruth, Büro-Angest, Große Str. 42
— Willi, Kraftfahrer, Eitzer Str. 66a
Alberts, Paul, Eisenbahner, Brunnenweg 100
Albrecht, Hans, Verw.-Arbeiter, Bremer Straße 29

Unter einer Leitung Fr. Brandl und Frau

Hotel „Hannoverscher Hof"
VERDEN/ALLER, Große Straße 88 - Tel. 2389

Führendes Haus am Platze
Zimmer mit Bad - Telefon - Garagen im Haus
Das gepflegte Restaurant
Säle für Festlichkeiten
Tagungs- und Konferenzräume

Hotel „Haus Weserblick"
BADENER BERG, Krs. Verden - Tel. Achim 363

Herrliche Fernsicht über Weserlauf u. -niederung
Zimmer mit Balkon
Terrassen-Kaffee - Geheizte Veranda
Dampfer-Anlegestelle - Großer Badestrand
Bootsfahrten
Räume für Tagungen und Konferenzen
Herrliche Spazierwege

DAS RADIOFACHGESCHÄFT **Heinrich v. Ahsen**
Fernsehen - Schallplatten - Tonaufnahmegeräte - moderne Reparaturwerkstatt
VERDEN/ALLER, OSTERTORSTRASSE 2 TELEFON 21 54
Amateur-Kurzwellensendestation DL 1PJ

— Hedwig, Witwe, Burgberg 24
— Klärchen, o. B., Eitzer Straße 66
— Marie, Witwe, Lindhooper Str. 12
— Otto, Viehhändler, Marienstr. 1
— Siegfried, kfm. Ang., Lindhooper Straße 66
— Willi, Maler, Brunnenweg 20
Albuszies, Otto, Büroangestellter, Waldweg 3
Aleth, Gerda, Hausgehilfin, Syndikatstraße 5
Alfke, Paul, Brandkassenkommissar, Behrensweg 3
Allermann, Dora, o. B., Schorchtstr. 5
Alt, Elisabeth, o. B., Windmühlenstr. 1
Alter, Richard, Schlosser, Brückstr. 22a
Althoff, Siny, o. B., Ostertorstr. 12
Alting, Rose-Marie, o. B., Große Str. 3
Altner, Hermann, Regierungsrat a. D., Große Straße 59
Alves, Werner, Molkereigehilfe, Burgberg Gartenhaus
Amling, Fritz, Arbeit., Höltenwerder 1
— Waltraud, Hausgehilfin, Höltenwerder 1
Ampf, Else, o. B., Große Straße 59
Andermann, Frieda, Gastwirtin, Große Straße 21
— Fritz, Maurer, Eitzer Straße 38
Anders, Herbert, Verw.-Angestellter, Obere Straße 31
Andersen, Ilse, Zuschneiderin, Hospitalstraße 5
Andersohn, Friderike, o. B., Pulverschuppen 22
Andrae, Heinz, Installat., Allerufer 1
Andres, Ferdin., Arbeiter, Gartenstr. 1
— Friederike, o. B., Gartenstraße 1
— Friedrich, Arbeiter, Gartenstraße 1
— Günter, Bootsbauer, Sandberg 29
— Hans, Steinsetzer, Gartenstr. 1
— Helmut, Arbeiter, Sandberg 29
— Hermann, Arbeiter, Sandberg 29
— Herm., Bauarbeiter, Große Str. 93
— Marie, Packerin, Sandberg 45
— Walter, kfm. Ang., Bremer Str. 59h
Anlauf, Helmut, Pastor, Lugenstein 12
Ante, Franz-Joseph, Angestellter, Grüne Straße 16
Anton, Emil, Bahnarbeiter, Münchmeyerstraße 24
— Waltraud, Hausgehilfin, Münchmeyerstraße 24
Antz, Frieda, o. B., Münchmeyerstr. 22
Apel, Charlotte, Witwe, Burgberg 4
Appelmann, Robert, Bezirks-Postdirektor a. D., Fährstraße 3a
Appelius, Anna, o. B., Borsteler Weg 19
— Erhard, cand. iur., Borsteler Weg 19
— Walter, Obersteuerinspektor, Borsteler Weg 19
Apprecht, Robert, Techniker, Obere Straße 49
Arlt, Dorothea, Kontoristin, Burgberg 7
Armbrecht, Werner, Verm.-Ing., Holzmarkt 2
Arndt, Anneliese, o. B., Goethestr. 46
— Gerhard, Postangestellter, Brückstraße 12
— Günther, kfm. Angest., Niedersachsenring 70
— Klaus-Dieter, Angestellter, Kluventalstraße 15
— Werner, Just.-Insp., Kluventalstraße 15
— Werner, Angestellter, Kluventalstraße 15
— Wolfg., Maurer, Kluventalstr. 15
Arnemann, Ingrid, Großpraktikantin, Eitzer Straße 6
Arnold, Anneliese, o. B., Birkenstr. 11
Artz, Ludwig, Viehkaufmann, Georstraße 13
Aschoff, Franz, Angest., Mühlentor 29
— Friedrich, Arbeiter, Katharinenstraße 13
— Heinz-Hermann, Verw.-Angest., Bremer Straße 55
— Ingeborg, Kontorist., Mühlentor 29
— Otto, Schmied, Obere Straße 5
— Waltraut, Hausgehilfin, Katharinenstraße 13
Asendorf, Diedrich, Schuhmacher, Niedersachsenring 4
— Horst, Konditorlehrling, Nikolaiwall 5
Aspenleiter, Georg, Arbeiter, Johanniswall 16
Aßmann, Luise, Schneidermeisterin, Brunnenweg 4
Augele, Alfred, Kfz.-Handwerker, Holzmarkt 8/9
Augustin, Vera, Stickerin, Bremer Straße 43
Auhage, Anna, o. B., Fabrikstraße 7
— Heinrich, Gärtnermeister, Pulverschuppen 38

Auhage & Hamann
Gartenbaubetrieb :: Friedhofsgärtnerei
Verden, Pulverschuppen 38, Ruf: 33 51

Auricht, Ernestine, Rentnerin, Bremer Straße 8
Aust, Karlheinz, Bäcker, Zollstr. 7
Austmeyer, Heinr., Fuhrunternehmer, Hohe Leuchte 18
— Heinrich, Maurer, Nasse Straße 11
— Mariechen, Wwe., Hohe Leuchte 18
— Sofie, o. B., Brückstraße 18
— Ursula, o. B., Nasse Straße 11
Autrum, Eberhard, Prokurist, Große Straße 1
Averbeck, Heinrich, Kriegsinvalide, Brunnenweg 115
Awe, Ernst, Arbeit., Hamann-Allee 11
Awiszus, Christa, Näherin, Predigerstraße 12
— Franz, Schmied u. Heizer, Predigerstraße 12

AME HEIZUNG GEGR. 1890
AME-HEIZUNG
ARENDT, MILDNER & EVERS K. G.
Zentralheizungen aller Art - Wärmewirtschaftliche Anlagen
Lüftungs- und Klimaanlagen - Moderne Strahlungsheizungen
VERDEN/ALLER, Marienstr. 30 Telefon 23 85

A. u. H. Austmeyer

Kohlen - Koks - Briketts

Torf - Torfstreu - Fuhrgeschäft

VERDEN, Hohe Leuchte 18, Fernruf 23 39

B

Babic, Radenko, Arbeiter, Kl. Wallstraße 2
Babovic, Adelheid, o. B., Mühlenberg 5
Bach, Hans-Werner, o. B., Predigerstraße 6
Bache, Walter, Kraftfahrer, Ritterstraße 20
Bachmann, Dora, o. B., Pulverschuppen 14
— Philipp, Tischl., Am Bürgerpark 21
Backhaus, Annemarie, Angestellte, Georgstraße 22
Bade, Emmy, o. B., Saarstraße 7
— Friedrich, Schlachtermeister, Grüne Straße 47
— Sophie, Rentnerin, Grüne Str. 47
— Wilfried, Schlachtergeselle, Grüne Straße 47
Baden, Ernst, Steuersekret., Borsteler Weg 77
— Ingeborg, o. B., Borsteler Weg 77
— Lieselotte, Hausgehilfin, Bremer Straße 8
— Marta, o. B., Mühlentor 2
— Martha, o. B., Mühlentor 2
Badenhoop, Anna, Gärtnerin, Burgberg 3
— Dietrich, Tischler, Hermannstr. 44
— Else, Gärtnerin, Burgberg 3
— Frieda, Hausgehilfin, Rosenweg 1
Badenhop, Frieda, o. B., Nikolaiwall 15
— Heinrich, Böttcher, Lindhooper Straße 84
— Heinrich, Rentner, Kluventalstr. 6
— Ute, Säuglingsschwester, Nikolaiwall 15
Badurska, Willy, Schmied, Marienstraße 5
Baer, Kurt, Ang., Windmühlenstr. 18
Bähr, Karl, Zimmerer, Brunnenweg 89
Bänsch, Werner, Verw.-Angest. Herrlichkeit 3
Bäsmann, Dieter, Bäckerlehrling, v.-Einem-Platz 1
Bässler, Erwin, Kraftfahr., Rosenweg 12
— Vera, Verw.-Ang., Nikolaiwall 7
Baethke, Marie-Luise, Hausgehilfin, Burgberg 12a
Bätjer, Friedrich, Schlachter, Wilhelm-Busch-Straße 9
Bäu, Elisa, Apothekerin, Gr. Fischerstraße 27
Bahr, Heinrich, o. B., Burgberg 9
Baier, Hildegard, Hausgehilfin, Karl-Hesse-Straße 11
— Kurt, Matrose, Karl-Hesse Str. 11
— Richard, Beamt., Karl-Hesse-Str. 11
Bakemeier, Wilhelm, Stadtrat a. D., Große Straße 83
Balandies, Kurt, ap. Steuerinspektor, Karl-Hesse-Straße 18
— Marta, Witwe, Karl-Hesse-St. 18
Baldrian, Alfred, Kfz.-Meister, Bremer Straße 59c
— Eleonore, Angest., Bremer Str. 59c

Paul Balke, Verden, Borsteler Weg 12
Waagenbau u. Rep.-Werkst. :: Schnellwaagen, Dezimalwaagen etc. Ruf 21 53

Balke, Paul, Schlossermeister, Borsteler Weg 12
Ballhause, Dora, Witwe, Lindhooper Straße 6
— Olaf, Maschinenschlosser, Lugenstein 8
Bamler, Ingeb., o. B., Andreaswall 28
Bammann, Johann, Krim.-Beamter, Lönsweg 45
Banditt, Elise, o. B., Allerstraße 11
Bandowski, Otto, Angestellter, Lahusenstraße 10
— Rotraud, Angest., Niedersachsenring 34
Bangemann, Heinrich, Postbetriebswart a. D., Eitzer Straße 41
— Heinz, Verw.-Angest, Eitzer Str. 41
— Hilde, Angestellte, Eitzer Str. 41
— Inge, Stenotypistin, Eitzer Str. 41
— Marie, Schneiderin, Eitzer Str. 41
Bantelmann,, Heinr., techn. Zeichner, Eitzer Straße 25
Banz, Hulda, Kontoristin, Birkenstr. 17
— Willi, Rentner, Birkenstraße 17
Barciszewski, Anna, o. B., Windmühlenstraße 11
Barckhausen, Dorothea, Angestellte, Nasse Straße 8
— Fritz, Kaufmann, Nasse Straße 8
— Hildegard, Postang., Nasse Str. 8
— Johanne, o. B., Nasse Straße 8
— Marie, Korrespondentin, Nasse Straße 8
Bargfrede, Willi, Chauffeur, Allerstraße 33
Bargheer, Elsa, Postangestellte, Marienstraße 6
— Karl, Rentner, Marienstraße 6
Barkfrede, Kurt, kfm. Angestellter, Windmühlenstraße 8
— Otto, Rentner, Windmühlenstr. 8
Barnett, Clara, Ang., Nikolaiwall 13
Barnewald, Alexander, Angestellter, Münchmeyerstraße 3
Barney, Ernst, Klempner, Waterloostraße 19
— Thomas, Schlosser, Lugenstein 14
Barnstorf, Anna, Witwe, Lugenstein 4
Baron, Elisabeth, Rentnerin, Isostr. 3
— Gertrud, Lehrerin a. D., Isostr. 3
Bartel, Ernst, Obergerichtsvollzieher, Johanniswall 27
— Lydia, Schneiderin, Hermannstr. 58
Bartels, Anna, o. B., Münchmeyerstr. 29
— Christel, Arbeit., Borsteler Weg 67
— Friedhelm, Arbeiter, Lahusenstr. 8
— Heinrich, Ziegeleiarbeiter, Heideweg 5
— Heinz-Joachim, Vermessungsinspektor-Anw., Borsteler Weg 74
— Julius, Eisenbahner, Lahusenstr. 8
— Karl, Friseurmeister, Brückstr. 10
— Leopold, Handelsvertreter, Ritterstraße 20
— Magdalene, Friseuse, Brückstr. 5
— Marie, o. B., Münchmeyerstraße 29
— Sophie, o. B., Bremer Straße 30
— Wilh., Rentner, Borsteler Weg 74
Barth, Alma, o. B., Eitzer Straße 10
— Fritz, Kaufmann, Schlachthof 3
— Karl, Polizei-Betriebsassistent i. R., Nagelschmiedestraße 11
— Margarete, Reg.-Inspektorin, Nagelschmiedestraße 11

Geschäftsführer
Dr. Grantz
Rechtsanwalt und Notar

Bauhandwerker-Genossenschaft
Verden - e. G. m. b. H.

Johanniswall 2
Ruf: 2387

HERMANN BEHRENDT & CO.

CHEMISCHE FABRIK

VERDEN (ALLER), Eitzer Straße 142 **Telefon 2941**

Für die Elektrotechnik:

Kabelvergußmassen nach VDE
Vergußmassen für Akkumulatoren und Batterien

Für die Gummi-Industrie:

Weichmacher „PARAFAKTOL"

Bartkus, Paul, Postschaffner a. D., Lugenstein 8
Bartols, Alfred, Reiniger, Mühlentor 2
— August, Bürstenmach., Eitzer Str. 6
— Fritz, Seemann, Brunnenweg 90
— Lieselotte, o. B., Brunnenweg 77
Bartsch, Barbara, Kontoristin, Grüne Straße 16
— Josef, Kaufmann, Grüne Straße 16
— Josef, Handlungsgeh., Grüne Str. 16
— Otto, Fleischer, Brunnenweg 96
Bartschat, Christa, Küchenhilfe, Zollstraße 13e
— Günther, Kraftfahrer, Zollstr. 13e
— Ida, o. B., Zollstraße 13e
Bartusiak, Annelies, o. B., Lahusenstraße 10
Bartz, Paul, Regierungsinspektor, Pulverschuppen 31a
Bartzsch, Karl-Heinz, Kfz.-Schlosser, Nasse Straße 7
Basset, Wilhelm, Reg.-Verm.-Rat i. R., Johanniswall 2
Bathke, Johannes, Rentner, Brunnenweg 93
Bauck, Jochen, Dolmetscher, Bremer Straße 57
Bauer, Adolf, Rentner, Eitzer Str. 30
— Elisabeth, Verw.-Ang., Kirchstr. 3
— Helmut, Zimmerer, Lüneburger Weg 59
— Henny, Witwe, Kirchstraße 3
— Herm., Verw.-Ang. Obere Str. 41
— Jacob, Heizer, Brückstraße 14
— Kurt, Maler, Obere Straße 41
— Ludwig, Arbeiter, Niedersachsenring, Behelfsheim 7
— Paul, Oberschullehrer i. R., Brunnenweg 93
— Steffi, o. B., Südstraße 14b
— Theodor, Vorarbeit., Mühlentor 21
Bauermeister, Heinrich, Hausmeister, Marienstraße 3
— Rudolf, Kfz.-Lehrling, Marienstr. 3
Baumann, Charlotte, o. B., Nikolaiwall 3
— Elisabeth, Witwe, Marienstraße 11
Baumbach, Marianne, Kontoristin Große Straße 127
Baumert, Paul, Dreher, Lindhooper Straße 54/56
Baumgärtner, Karl, Schneider, Niedersachsenring 60
Baumgart, Erich, Dreher Brückstr. 8
Baumgarten, Friedrich, Rektor i. R., Am Bürgerpark 14
— Sophie, o. B., Am alten Pulverschuppen 4
Baumgartner, Alfred, Autoschlosser, Ostpreußenstraße 17

Robert Baumhöfner, Schuhmacher
Verden, Eitzer Straße

Baumhöfner, Karl, sen., Verm.-Techniker, Ostpreußenstraße 27
— Karl, Betonbauer, Ostpreußenstraße 27
— Robert, Schuhmacher, Eitzer Str. 11
Bauschke, Else, o. B., Grüne Str. 24
Bautz, Käthe, Witwe, Stumpe-Allee 4
Bebeck, Auguste, o. B., Heinrich-Renke-Straße 14
Bechtel, Waldemar, Tischler, Große Straße 111
Beck, Christa, Gewerbegehilfin, Zollstraße 21

Hans-Friedr. Becker, Hand.-Vertretung.
Weine :: Spirituosen :: Ahrbergs Wurstwaren — Verden, Nasse Str. 31

Becker, Adelheid, o. B., Hermannstraße 57
— Alb., Schuhmacher, Brunnenweg 77
— Alfred, A. u. E.-Schweißer, Brunnenweg 29
— Anna, o. B., Hermannstraße 50
— Anna, o. B., Hohe Leuchte 20
— Anni, Arbeiterin, Friedrichstr. 10
— Brigitte, Kontoristin, Südstraße 1
— Emil, Mechaniker, Bremer Str. 57
— Frieda, Witwe, Widukindstr. 11
— Gertrud, o. B., v.-Einem-Platz 10
— Günter, Maurer, Predigerstraße 6
— Hanns, Handelsvertreter, Nasse Straße 31
— Hans-Wilh., Bote, Hermannstr. 57
— Heinz, Kaufmann, Brunnenweg 40
— Heinz, Reg.-Rat, Münchmeyerstr. 16
— Hubertus, Angest., Maulhoop 29
— Inge, Hausgehilfin, Grenzweg 39
— Johanna, Junglehrerin, Münchmeyerstraße 16
— Konr., Student, Münchmeyerstr. 16
— Karl, Schlossermeister, Sedanstr. 5
— Kurt Paul, Oberst der Schutzpol. a. D., Pulverschuppen 49
— Minna, o. B., Grenzweg 39
— Otto, Schlosser, Hermannstraße 50
— Paul, Prokurist, Hamann-Allee 7
— Rolf, Ing., v.-Einem-Platz 10
— Sigurd, Dipl.-Ing., Architekt, Friedrich-Wolff-Straße 13
— Wolfgang, Matrose, Grenzweg 39

Heinz Becker, Lebensmittel
Verden, Brunnenweg 40

Beckherrn, Irene, Stud.-Ass., Borsteler Weg 54
Beckmann, Ernst, Kraftfahrer, Große Fischerstraße 21
— Friedrich, Verw.-Obersekretär, Bremer Straße 61j
— Friedrich, Schlosser- u. Elektromeister, Obere Straße 23
— Gerd, Bäckerges., Bremer Str. 61j
— Heinz, Steinsetzer, Mühlentor 1
— Karl, Zimmerm., Waterloostr. 11
— Peter, Rentner, Mühlentor 8
— Sonja, Buchbindergeh., Feldstr. 9
— Wilhelmine, Rentnerin, Nikolaiwall 7
Bee, Bernh., Ang., Lindhooper Str. 19a
Beeling, Jürgen, Konditorlehrling, Eitzer Straße 2
Begemann, Georg, Rentn., Ritterstr. 20
Behlmer, Thea, Hausgehilfin, Große Straße 80
Behn, Elsa, Verkäuferin, Josephstr. 1

Wilhelm Behne, Fotografen-Meister
Ruf 2977
Verden, Große Straße 66

Behne, Wilhelm, Fotografenmeister, Große Straße 66
Behning, Heinrich, Schlosser, Karlstraße 9
Behnke, Dietrich, Reit- und Fahrlehr., Lönsweg 13
— Kurt, Spediteur, Windmühlenstr. 1
Behnken, Adolf, Schlosser, Bremer Straße 25
— Erich, Arbeiter, Widukindstr. 13
Behr, Erika, Gemeindehelferin, Grüne Straße 19
— Hans, Schiffsing., Große Straße 62
Behrend, Carl, Auto-Elektriker, Lindhooper Straße 62
— Karl, Angest., Eitzer Straße 14
Behrendsen, Theodor, Weichenwärter i. R., Burgberg 22a
Behrendsmeyer, Heinrich, Tischler, Lindhooper Straße 80
— Heinrich, Rentner, Lindhooper Straße 80

Gaststätte Bormann
INH. ELISE BORMANN
VERDEN/ALLER, Lahusenstraße 9

Die gemütliche Gaststätte mit den gepflegten Getränken Clubzimmer

Behrendt, Carola, Just.-Angest., Eitzer Straße 36
— Franz, Arbeiter, Eitzer Straße 73
— Herm., Chemiker, Andreaswall 12
— Rudi, Arbeiter, Eitzer Straße 73
— Selma, o. B., Johanniswall 21
— Wilhelm, Rentner, Große Str. 68
— Wilhelm, Lehrling, Große Str. 68

Fritz Behrens, Restaurant
Bundes-Kegelbahn :: Toto-Annahme
Verden, Obere Straße 3 :: Ruf 22 26

Behrens, Eduard, Angest., Lüneburger Weg 55
— Marie, Postsekr., Behrensweg 10
— Elise, o. B., Brunnenweg 29
— Emma, o. B., Brunnenweg 23
— Frieda, o. B., Behrensweg 10
— Fritz, Stadtinspekt., Behrensweg 8
— Fritz, Gastwirt, Obere Straße 3
— Herm., Schlosser, Brunnenweg 27
— Herm., Uhrmacher, Friedrichstr. 5
— Ilse, Verkäufer., Pulverschuppen 42
— Ingeburg, Hausgehilfin, Bremer Straße 17
— Johann, Angest., Katharinenstr. 4
— Otto, Lehrer, Fritz-Reuter-Weg 7
— Walter, Just.-Oberwachtmeister, Lönsweg 55
— Wilh., Rentner, Pulverschuppen 42
— Willi, Maler, Gibraltarstraße 15
Behrmann, Elfriede, o. B., Johanniswall 23
— Dietrich, Justizwachtmeister i. R., Borsteler Weg 12
— Franz, Kaufmann, Johanniswall 23
— Friedr., Ofensetzer, Eitzer Str. 66b
— Herbert, kfm. Ang., Georgstraße 19
— Ilse, Angest., Eitzer Straße 74
— Karin, Schauspielerin, Zollstraße 15
— Käte, Arbeiterin, Eitzer Straße 74
— Wilhelm, Bahnwärter i. R., Allerstraße 22

Fritz Beier, Gastwirtschaft, Tel. 24 07
Verden, von Einem-Platz 3

Beier, Emmi, Witwe, Marienstraße 14
— Fritz, Gastwirt, v.-Einem-Platz 3
— Gerhart, Gärtner, Marienstr. 14
— Hans, Sparkassenang., Bremer Straße 52b
— Sophie, Witwe, v.-Einem-Platz 3
Beining, Klara, Studienrätin, Hamann-Allee 7
Beister, Fritz, Verw.-Ang., Rosenweg 15
Beitz, Ehrenfried, Bürogehilfe, Pulverschuppen 30
Belling, Marianne, o. B., Sedanstr. 18
Bellmer, Franz, Automechaniker, Lugenstein 8
— Frieda, o. B., Johanniswall 29
— Karl-Adolf, Lugenstein 8
Belz, Margot, o. B., Niedersachsenring 12
Bemmann, Günter, Student, Andreaswall 7
— Klaus, Student, Andreaswall 7
— Martha, Witwe, Andreaswall 7
Benck, Edith, Angest., Große Str. 60
Bendig, Aug., Schlosser, Birkenstr. 9
Bendix, Martha, o. B., Gr. Fischerstraße 15
Benecke, Heinrich, Rentner, Schanze 6
— Karl-Heinz, Handl.-Gehilfe, Schanze 6
Beneke, Johann, Rentner, Hermannstraße 59
Benjes,, Friedel, kfm. Angestellter, Borsteler Weg 75
— Hans-Hermann, Sparkassenang., Borsteler Weg 75
— Helmut, Klempner, Lönsweg 73/75
— Hermann, Maschinenmeister, Borsteler Weg 75
Bennigsen, Helene, o. B., Gr. Fischerstraße 27

Seit 60 Jahren
Kohlenhandlung
Franz Behrmann
Johanniswall 23 **Ruf: 26 79**

Benninger, Erich, Fleischergeselle, Zollstraße 21
Bensch, Anna, o. B., Große Str. 92
Benson, Willi, Verw.-Insp., Karl-Hesse-Straße 30
Bente, Carl, Rentner, Bremer Str. 65
— Frieda, Witwe, Brunnenweg 25
— Rolf, Dreher, Bremer Straße 65
Benting, Erna, o. B., Turnerweg 11
Beregus, Zacharija, Arbeiter, Schützenweg 2
Bereit, Alfred, Kraftfahrer, Kl.Hutberger Weg 3
Berendsen Theodor Schneider Lindhooper Straße 24
Berenz Anneliese, o. B., Bremer Straße 38
— Wilhelm, Oberzollsekr., Bremer Straße 38
Berg, Hedwig, Witwe, Lönsweg 55
— Lydia, o. B., Große Straße 111
van Bergen, Horst, Maler, Eitzer Straße 11
— Richard, Schausteller, Borsteler Weg, Lagerplatz Daenzer
Berger, Anny, Hausdame, Große Str. 41
— Ernestine, o. B., Große Straße 41
— Emil, Landjägermeister i. R., August-Krantz-Straße 16
— Franz, Arbeiter, Eitzer Straße 33
— Hermann, Kino-Unternehmer, Heidweg 11
— Gerda, Verkäuferin, Südstr. 15a
— Herman, Ang., Ludwigstraße 40
— Lisbeth, Fritz-Reuter-Weg 5
Berghoff, Helene, Verw.-Ang., Sedanstraße 2
Bergholz, Heinrich, Rentner, Hermannstraße 40
— Johannes, Heizer, Sedanstr. 6
— Karl, Tischler, Hermannstraße 63
— Walter, Stadtoberinspektor, August-Krantz-Straße 22
— Willi, Klempner- und Installateur, Hermannstraße 40
Berghorn, Anita, Just.Ang. Ulanenstraße 3

Marie-Lucienne Bergien, Dam.-Schneid.
Verden, Große Straße 16

Bergien, Artur, Tischler, Große Str. 16
— Hertha, o. B., Münchmeyerstr. 19
— Wilhelmine, o. B., Große Str. 16
Bergmann, Elfriede, Hausgehilfin, Ostertorstraße 7
— Else, Kaufmann, Marienstr. 28
— Emma, Rentnerin, Eitzer Str. 79
— Frieda, Witwe, Heinrich-Renke-Straße 8
— Heinr., Vers.-Insp., Herrlichkeit 2
— Heinrich, Angest., Münchmeyerstraße 15
— Helmut, Angest., Eitzer Str. 79
— Joachim, Gärtnerlehrling, Niedersachsenring 86
— Johann, Tischler, Große Str. 112
— Marie, o. B., Eitzer Str. 66a
— Sophie, o. B., Große Str. 74
— Wilhelm, Tischlergeselle, Zwischen den Brücken 1
— Wilhelmine, o. B., Eitzer Str. 79
Bergsiek, Paul, Arb., Ritterstr. 20

Hermann Berkenkamp
Bau- und Möbeltischlerei
Verden, Pulverschuppen 23

Berkenkamp, Hermann, Tischlermstr., Pulverschuppen 23
— Dr. med., Maria, Ärztin, Johanniswall 25
— Dr. med., Walter, Arzt, Johanniswall 25

Elisabeth Berkenkamp,
An- u. Verkauf von Gebrauchtmöbel
Verden, Pulverschuppen 23

Berkhan, Emilie, Studienrätin, Allerstraße 31
Berndt, Bruno, kaufm. Angest., Südstraße 17
— Walter, Zollbeamter, Große Str. 112
— Hermann, Rentner, Große Str. 118
Bernecker, Christine, o. B., Georgstraße 15
Berner, Ernst, Dipl.-Ing., Allerufer 1
— Fritz, Oberkreisdirektor, Bremer Straße 2
Bernhardt, Gertrud, Hausgehilfin, Nikolaiwall 26a
Berninger, Karl, Eisenbahnamtmann, Burgberg 20
— Ulrich, Bahnbeamter, Burgberg 20
Berns, Emma, o. B., Große Str. 58
— Elfriede, o. B., Große Str. 58
Berthold, Joachim, Angest., Lahusenstraße 7

Bertram, Anni, o. B., Karlstr. 3
— August, Rentner, H. d. Mauer 24
— Erich, Werkzeugmacher, H. d. Mauer 24
— Ernst, Landwirt, Kl. Fischerstr. 12
— Ernst, techn. Angest., Maulhoop 3
— Ernst, Rentner, Bremer Str. 26
— Georg, Angest., Ostertorstr. 13
— Günter, Kraftfahrer, Bremer Str. 75
— Helmut, Monteur, H. d. Mauer 24
— Herbert-Ernst, Elektriker, Maulhoop 3
— Julius, Kraftfahrer, Bremer Str. 26
— Karl, Angest., Sedanstraße 8
— Karl-Heinz, Arb., Bremer Str. 26
— Marie, Witwe, Sedanstr. 8
— Paul, Angest., Lönsweg 13
— Wilfried, Werkzeugmacher, Ostpreußenstr. 9
Berude, Berthold, Postangest., Am Bürgerpark 7
Berzins, Peteris, Bohrer, Heideweg 6
Besecke, Robert, Angest., Saarstr. 7
Best, Gustav, Eisenb.-Insp., Pulverschuppen 43
— Mariechen, Stenotypistin, Pulverschuppen 43

Seit 1864
Wilhelm Bitter
Inh. Werner Otto
Lebensmittel — Delikatessen
Verden
Nagelschmiedestraße 5 Ruf: 23 42

Bethge, Achim, Autoschlosser, Niedersachsenring 32
— Heinrich, Dolmetscher, Bremer Straße 61k
— Max, Postschaffner, Niedersachsenring 32
— Wilhelm, Dr., Studienrat, Bürgermeister-Schorcht-Straße 8
Bettermann, Charlotte, Haushehilfin, Ostertorstraße 7

Betten-Streblow
Am Rathaus :: Ruf 29 91

Bettin, Kurt, Sattler, Brückstr. 16
Beude, Heinz, Bergmann, Gr. Fischerstraße 9
— Herbert, Arbeiter, Grenzweg 21
Beuke, Theodor, Reg.-Verm-Rat, Bgm.-Schorcht-Straße 11
Beuthel, Rudolf, Studienrat, Fritz-Reuter-Weg 10
Beuthner, Herbert, Tankwart, Nikolaiwall 7
Beutler, Adelgunde, Witwe, Marienstraße 1
— Berta, Witwe, Husarenstraße 5
Beyerler, Lina, o. B., Mühlentor 2
Beyer, Eberhard, Kaufmann, Rosenweg 19
— Edith, Röntgenassistentin, Zollstraße 22
— Elisabeth, Buchhalt., Burgberg 10
— Gerda, Stenotypistin, Burgberg 10
— Gustav, Landwirt, Brunnenweg 87
— Helene, Angest., Hohe Leuchte 13
Beyritz, Otto, Zimmermann, Ritterstraße 8
Biallas, Walter, Angest., Ostertorstr. 4
Bias, Georg, Verw.-Sekr., Fritz-Reuter-Weg 6
Biefel, Anna, o. B., Johanniswall 8
Biel, Friedrich, Fotograf, Zollstr. 8
— Wolfgang, Verm.-Techn., Brunnenweg 86
Biele, Erwin, Postassistent, Niedersachsenring 30
Bielefeld, Heinrich, Arbeiter, Ostpreußenstraße 17
Bieler, Gerhard, Ing., Lindhooper Str. 3
Biermann, Christel, Mechaniker, Nasse Straße 1
Bierbach, Anneliese, o. B., Kluventalstraße 6
— Günter, Keksbäcker, Marienstr. 16a
— Erika, Stenotypistin, Lahusenstr. 2
— Kurt, Maschinenpolierer, Herrlichkeit 4
— Martha, Hausgehilfin, Marienstraße 16a
— Otto, Arbeiter, Kluventalstr. 6
— Otto, Arbeiter, Kluventalstr. 6
— Richard, Arbeiter, Marienstr. 16a
— Richard, Rentner, Marienstraße 16a
Biere, Rudolf, Lehrer, Eitzer Str. 34a
— Sophie, o. B., Eitzer Straße 34a
Biermann, Erich, Kaufmann, Nasse Straße 1
— Martha, Witwe, Andreaswall 20
Bierschenk, Erika, o. B., Niedersachsenring 12
Bierstedt, Adolf, Reklamefachmann, Grüne Straße 16
Biesenthal, Antonie, Angestellte, Marienstraße 2
Biesnfeld, Anneliese, Hausgehilfin, Südstraße 30
Binding, Willy, Bürovorsteher, Große Straße 1
Bingau, Fritz, Angest., Große Str. 30
— Therese, Bürolehrl., Große Str. 30
— Wera, Schneiderin, Große Str. 30
Binkowski, Else, o. B., Gr.-Hutberger Straße 10
Bippus, Maria, Wirtschafterin, Große Straße 43
Binne, Fritz, Pol.-Beamt., Waldweg 23
Binner, Erna, Witwe, Karl-Hesse-Straße 17
Birkner, Adolf, Reg.-Insp. a. D., Am Bürgerpark 9
— Hugo, Reg.-Insp.-Anwärter, Am Bürgerpark 9
Bischof, Hinrich, Lehrer i. R., Schorchtstraße 1
— Karlheinz, kfm. Angestellter, Schorchtstraße 1
Bischoff, Johann, Angestellter, Allerstraße 8
— Adele, o. B., Allerstraße 31
— Claus, Postsekretär i. R., Bremer Straße 59a
— Diedrich, Lok.-Führer, Saarstr. 14
— Ellen, Schwester, Sedanstraße 1
— Fritz, Kaufmann, Feldstraße 11
— Fritz-Herm., Laborant, Feldstr. 11
— Gisela, Stenotypistin, Allerstr. 8
— Hermann, Friseurmeister, Bremer Straße 23
— Hertha, Verkäuferin, Husarenstr. 3
— Paula, o. B., Mühlenberg 9
— Ramon, Gedingeschlepper, Hermannstraße 57
— Willi, Schneider, Bremer Str. 59k
Bisetzki, Walter, Vers.-Inspektor, Große Straße 76
Biskanter, Elisabeth, Postsekretärin, Brunnenweg 47
— Johann, Rentner, Brunnenweg 47
— Wilhelmine, Lehrerin, Brunnenweg 47
Biskupski, Maria, o. B., Schachtshof 4
Bitter, Georg, Uhrmacher, Südstr. 15a
— Ursula, Fotografin, Brunnenweg 98
— Wilhelm, Angest., Brunnenweg 98
Bittkowski, Franz, Zimmerer, Nikolaiwall 26
— Josef, Lagermeister, Holzmarkt 4
Bittner, Hans, Oberschulrat/Oberstudiendirektor, Lönsweg 8
Blancke, Frieda, Witwe, Schachtshof 4
Blancken, Georg, kfm. Angest., Schachtshof 4
— Johanna, Küchenhilfe, Schachtsh. 4
Blankemeyer, Hanna, o. B., Große Fischerstraße 19
Blaser, Helmut, Mittelschullehrer, Goethestraße 35
Blaszkowski, Lisa, Fotografin, Piepenbrink 17

Gasthaus
Hermann Blume
Klubzimmer — Fremdenzimmer
Autounterstellmöglichkeit
Grüne Straße 36 Ruf: 2936

Blaudschun, Hugo, Landwirt, Kluvental 7
— Waltraud, o. B., Kluvental 7
Bleidießel, Irmgard, Witwe, Herrlichkeit 4
Bleier, Ludwig, Rentner, Große Str. 29
Bleisch, Alfr., Buchhalter, Burgberg 14
Bleßmann, Fritz, Ang., Rosenweg 22
— Georg, Rentner, Rosenweg 22
— Irmg., Stenotypistin, Rosenweg 22
Bleyer, Ruth, Hausgeh., Burgberg 10a
Blicharski, Richard, Schneider, Georgstraße 17
Blievernich, Margarete, Just.-Ang., Windmühlenstraße 12
— Margarete, o. B., Windmühlenstr. 12
— Meta, o. B., Piepenbrink 20
— Rudolf, Ofensetzer, Piepenbrink 20
Bloch, Christa, Fotografin, Brunnenweg 54
— Horst, kfm. Ang., Brunnenweg 54
— Richard, Sparkassenangestellter, Brunnenweg 54
— Werner, kfm. Ang., Brunnenweg 54
Block, Anna, Rentnerin, Ulanenstr. 2
— Hermann, Reg.-Bauinsp., Sedanstraße 14
— Johann, Kfz.-Meister, Sedanstr. 14
— Margarete, Witwe, Lindhooper Straße 14
Bloege, Karl, Regierungsr., Lönsweg 49
Blohm, Hermann, Staatsanwalt, Birkenstraße 16
— Paul, Maurerpolier, Am alten Pulverschuppen 8
Blome, Anna, Witwe, Lugenstein 8
— Dora, o. B., Lugenstein 8
— Frieda, Hausgehilfin, Eitzer Str. 32

Über 50 Jahre im Familienbesitz

DACHDECKERMEISTER **Josef Bömeke**

Ausführung sämtlicher Dachdeckerarbeiten sowie Reparaturen

Dachdecker-Bedarfsartikel

VERDEN

Eitzer Straße 13 · Ruf Verden 24 50

Bloß, Marie, o. B., Ostertorstraße 16
Blüher, Heinz, Tischler, Josephstr. 3
Blüthner, Alex, Ang., Maulhop 1
— Heinz, Chemowerker, Marienstr. 5
— Eliese, o. B., Gartenstraße 4
— Paul, Lagerverwalter, Gartenstr. 4
Blum, Sophie, Ang., Münchmeyerstr. 12
Blumberg, Artur, Kaufmann, Bremer Straße 34
Blume, Adolf, Klempner, Marienstr. 1
— Adolf, Inspektor, Sedanstr. 8
— August, Landwirt, Marienstr. 1
— Hans, kfm. Ang., Lindhooper Straße 27
— Heinz, Reg.-Insp., Karl-Hesse-straße 28
— Hermann, Heizer, Kl.-Hutberger Weg 4
— Hermann, Wasserbauwerker, Kl.-Hutberger Weg 4
— Hermann, Gastwirt, Grüne Str. 36
— Hermann, Postschaffner, Groß-Hutberger Straße 2
— Hermann, Postschaffner, Nieder-sachsenring 22
— Herta, Hausgehilfin, Marienstr. 1
— Hilde, Hausgehilfin, Holzmarkt 3
— Johann, Rentner, Kl.-Hutberger Weg 4
— Johann, Arbeiter, Karl-Hesse-Straße 31
— Lisa, o. B., Friedrichstraße 15
— Lisa, o. B., Kl.-Hutberger Weg 4
— Marianne, kfm. Angestellte, Gr.-Hutberger Straße 2
— Marie, Rentnerin, Ritterstraße 20
— Meta, Witwe, Lindhooper Str. 27
— Willi, Telegrafenleitungsaufseher, Lindhooper Straße 27
Blumenthal, Dr. med., Joachim, Ass.-Arzt, Burgberg 5
Blut, Josef, Fleischermeister, Schorchtstraße 14
Bobrink, Dieter, Student, Borsteler Weg 76
— Dietrich, Oberzollsekretär, Borsteler Weg 76
Bocianowski, Helene, o. B., Her-mannstraße 70
Bock, Sophie, o. B., Am Bürgerpark 24

Fa. Bockhorn, Wilh., Zigarrenfabrik, Johanniswall 27 :: Ruf 25 63

Bockelmann, Johann, Just.-Ober-sekretär, Eitzer Straße 44
— Kurt-Diedrich, kfm. Angest., Eitzer Straße 44
— Richard, Verwaltungs-Arbeiter, Fährstraße 2
— Wilma, Kontoristin, Eitzer Str. 44
Bode, Elli, Kontoristin, Sedanstr. 5
— Kurt, Buchhalter, Karlstraße 17
— Maria, Witwe, Lönsweg 3
Boden, Ernst, Schiffskoch, Eitzer Straße 66b
— Hanny, Kontoristin, Eitzer Str. 66b
Bodenstab, Heinrich, Schmied, Wilhelm-Busch-Straße 2
Bodenstedt, August, Molkereigehilfe, Andreaswall 26
Bodenstein, Herbert, Rundfunk-Mech., Zollstraße 25
von Bodungen, Eberhard, dipl. agr., Obere Straße 59
— Rosemarie, o. B., Eitzer Straße 21
Böcker, Anna, Witwe, H. d. Mauer 20a
Bödecker, Hedwig, o. B., Borsteler Weg 2
de Boer, Doede, kfm. Angest., Rosenweg 20
— Hildeg., o. B., Windmühlenstr. 21
Boerk, Otto, Bäckermeister, Wind-mühlenstraße 12
Bögelsack, Friedrich, Schlosser, Eitzer Straße 43
— Richard, Stahlbauschlosser, Eitzer Straße 43
— Walter, jun., Tischl., Eitzer Str. 43
— Walter, Werkmeister, Eitzer Str. 43
Böhling, Marianne, Hausgehilfin, Hohe Leuchte 8
Böhlk, Theodor, Just.-Inspektor, Burgberg 5
Böhlken, Wilhelm, Amtshilfe a. D., Brunnenweg 45
Böhm, Frieda, o. B., Am Bürgerpark 7
— Hildegard, Ang., Am Bürgerpark 7
Böhme, Ernst, Student, Südstraße 10a
— Ernst-August, Lehrer, Südstr. 10a
Böhnel, Erhard, Stud.-Rat, Nieder-sachsenring 72
Böhning, Inge, Hausgehilfin, Anna-Wöbse-Straße 21

Eduard Bömeke, Bedachungsgeschäft Verden, Pulverschuppen 40 :: Ruf 33 50

Bömeke, Eduard, Dachdecker, Pulverschuppen 40
— Franz, Postschaffner, Pulver-schuppen 31
— Heinrich, Dachdeckermeister, Pulverschuppen 40
— Hilde, Postangest., Eitzer Str. 13
— Josef, Dachdeckermeister, Eitzer Straße 13
— Maria, o. B., Eitzer Straße 13
Böning, Wilhelm, Buchdrucker, Brunnenweg 65a
Bönsch, Helga, Verkäuferin, Brunnenweg 91
Böstel, Friedrich, Stuhlflechter, Ritterstraße 20
Böttcher, Dr., Ulrich, Studienreferend., Marienstraße 2
Böwig, Katharina, o. B., Rosenweg 1
Börner, Wilhelm, Kulturbauinsp. i. R., Kluventalstraße 15
Bösche, Carl, kfm. Angestellter, Am Bürgerpark 27
— Käthe, Witwe, Pulverschuppen 26
— Walter, Arbeiter, Friedrichstr. 5
— Walter, Bäcker- und Konditor-meister, Große Straße 6
Böschemeyer, August, Kaufmann, Niedersachsenring 70
Boese, Manfred, Dreher, Kl.-Hut-berger Weg 1b
Böse, Otto, Arbeiter, Kluventalstr. 4
— Paul, Großhändler, Marienstr. 16
Böstel, Siegfried, Koch, Eitzer Str. 78
Böttcher, Ella, Köchin, Große Str. 86
Bohling, Christel, Pensionär, Lindhooper Straße 69
— Heinrich, Postbetriebswart, Pulverschuppen 12
— Heinz-Adolf, Maschinenschlosser, Pulverschuppen 12
— Irene, Heimarbeiterin, Georstr. 27
— Margret, Arbeiterin, Pulver-schuppen 12
Bohlmann, Annemarie, Hausgehilfin, Ostertorstraße 21
— Christine, o. B., Ostpreußenstr. 11
— Gerda, Bürogehilfin, Ludwigstr. 17
— Hans-Heinrich, Lehrling, Ludwig-straße 17
— Heinrich, Bootsmann, Kl.-Hut-berger Weg 3
— Heinrich, Angest., Kl.-Hutberger Weg 8
— Heinrich, Stellmacher, Karlstr. 5
— Hermann, Sekretär, Hafenstr. 17
— Hermann, Rentner, Eitzer Str. 37
— Luise, Witwe, Ludwigstraße 17

— Marianne, Herrenschneiderin, Hafenstraße 17
— Marie, Witwe, Lindhooper Str. 29
— Ursula, Hausgehilfin, Karlstr. 5
— Walter, Kraftfahrer, Eitzer Str. 37
— Wilhelm, Tankstellen-Pächter, Kl.-Wallstraße 1
— Wilh., Maschinist, Brunnenweg 42
Bohne, Elise, o. B., Bremer Straße 11
— Dr. med., Ernst, Arzt, Bremer Str. 8
— Ernst-Jürg., Student, Bremer Str. 8
Bohnsack, Mariechen, Witwe, Burgberg 12b
Bokeloh, Dietrich, Angestellter, Schorchtstraße 6
— Julie, o. B,, Eitzer Straße 44
Bokemeyer, Elsbeth, Musiklehrerin, Zollstraße 25
Boldt, Dorothea, o. B., Bremer Str. 30
Bollmann, Fred, Oberstaatsanwalt, Burgberg 22a
— Otto, Techniker, Sedanstraße 14
Bolte, Anna, o. B., Große Straße 11
— Anita, Witwe, Leinestraße 5
— Hans-Dieter, Kfz.-Handwerker, Große Straße 31
— Heinrich, Kfz.-Mstr., Große Str. 31
— Otto, Geschäftsführer, Bremer Straße 22
Bombien, Friedrich, Kraftfahrer, Andreasstraße 9
Bomhoff, Marie, Rentnerin, Husarenstraße 3
Bondzek, Alois, Schneid., Eitzer Str. 108
Bonke, Ingrid, Büroang., Stifthofstr. 19
Bonkmeyer, Sophie, Haushälterin, Strukturstraße 16
Boockhop, Erna, Haushälterin, Ostertorstraße 7
— Rebekka, Büroang., Eitzer Str. 52
Borchard, Charlotte, o. B., Sedanstr. 1
Borchardt. Else, o. B., Zollstraße 27
— Fritz, Gärtner. Eitzer Straße 23
— Karl, Heizer, Grüne Straße 19
— Ilse, Witwe, Brunnenweg 21
Borchelt, Friedr., Volksschullehrer, Lönsweg 49
— Manfr., Postinsp.-Anw., Lönsweg 49
Borcherding, Alma, Stenotypistin, Borsteler Weg 71
— Wilhelmine, o. B. Borsteler Weg 71
Borchers, Aug., Steinmetz, Windmühlenstraße 30
— Ernst-Otto, stud.-Ing., Lindhooper Straße 60
— Hedwig, o, B., Schorchtstraße 8
— Heinrich, Angest., Bremer Str. 63
Borchert, Erich, Rentner, Eitzer Str. 27
— Johann, Schlosser, Lindhooper Straße 73
— Karl, Arbeiter, Piepenbrink 1
— Paul, Arbeiter, Piepenbrink 1
— Walter, Arbeiter, Grenzweg 29
Borcherdt, Margarethe, Krankenschwester i. R., Holzmarkt 3
Borinski, Wilhelm, Arbeiter, Große Fischerstraße 13

Seifenhaus
Alfred Bormann
Seifen, Parfümerien, Toilettenartikel
Verden/Aller Große Straße 111

Bork, Paul, Verw.-Angest., Niedersachsenring 84
Borm, Ernst, Schmied, Heinrich-Renke-Straße 48
Bormann, Alfred, Kaufm., Kluvental 2
— Auguste, o. B., Feldstr. 11
— Ehler, kfm. Angest., Ritterstr. 6
— Elisabeth, o. B., Lahusenstr. 9
— Elise, Witwe, Lahusenstr. 9
— Friedr., Kraftfahrer, Bremer Str. 61k
— Fritz, Steinsetzer, Ludwigstr. 38
— Gerhard, Brunnenbauer, Große Straße 34a
— Heinz, Techniker, Brückstr. 22
— Hermann, Arbeiter, Worth 6
— Hermann, Kaufmann, Nasse Str. 10
— Karl, Rentner, Ritterstr. 6
— Karla, Stenotypistin, Ritterstr. 6
— Margret, Hausgeh., Große Str. 60
— Martha, Witwe, Kluvental 2
— Wanda, o. B., Ritterstr. 6
Borcherding, Heinrich, Angestellter, Borsteler Weg 21
Bornhorn, Grete, Witwe, Marienstr. 20
— Karl-Heinz, Ing.-Assistent, Marienstraße 20
— Werdern, Verm.-Techn.-Lehrling, Marienstraße 20
Borschinski, Gertrud, Serviererin, Holzmarkt 5
Bortfeld, Elfriede, o. B., Birkenstr. 9
— Elisabeth, o. B., Kluvental 5
— Friedrich-Wilhelm, Geflügelzüchter, Bremer Str. 61
— Karl, Gärtner, Feldstr. 1
— Rolf, Geflügelzüchter-Gehilfe, Bremer Str. 61
— Trinchen, Manglerin, Feldstr. 1
— Wilhelm, Rentner, Bremer Str. 61
Bortz, Anneliese, Dolmetscherin, Bremer Str. 42
Bosse, Grete, o. B., Nikolaiwall 16
— Heinrich, Rentner, Friedrichstr. 6
— Minna, Schneiderin, Große Str. 24
Bossert, Erika, Hausangest., Johanniswall 3
Bostelmann, Erna, Geschäftsinhaberin, Südstraße 20
— Jonny, Kfz.-Handwerk., Kirchstr. 2
— Meta, Witwe, Stifthofstr. 24
— Wilhelm, Kraftfahrer, Kirchstr. 2
Both, Charlotte, Stenotypistin, Brückstraße 2
Bothmann, Heinrich, Ziegeleiarbeiter, Friedrich-Wolff-Straße 29
von Bothmer, Clara, o. B., Goethestraße 42
Böttcher, Ilse, Hausgeh., Große Str. 29
— Maria, Rentnerin, Widukindstr. 4
Boy, Dietrich, Bäckermstr., Karlstr. 32
Boyer, Heinrich, Schneidermstr., Große Straße 95
Braack, Ingeborg, Büroangest., Lönsweg 53
Braatz, Manfred, Postschaffn., Niedersachsenring 30
Bracht, Hans, Sattler, Karlstr. 35
Bracker, Alwine, Mittelschulkonrektorin, Zollstr. 15
— Anneliese, Apothekenhelferin, Johanniswall 25
Braemer, Erich, Gärtner, Fährstr. 5
Bräuer, Werner, kfm. Angest., Große Straße 45

Seit 1826
C. A. B.
125 Jahre Tradition
C. A. BORNEMANN
SEIFENFABRIK
Verden, Fernruf 2632
Dom-Special-Fabrikate:
Weiße Kernseife, Hellgelbe Kernseife, Seifenflocken,
Seifenpulver, Kristallschmierseife, Silberseife, Feinseife.

Seit 1926
August Borchers Verden Ruf: 2323
Grabdenkmäler Windmühlenstr. 30, am Bahnhof

Brammer, Paula, o. B., Okerstr. 11
Brammerloh, Heinrich, Monteur, Hafenstraße 11
— Heinz-Dietrich, kaufm. Angest., Kirchstraße 7
— Hermann, Bahnwärter i. R., Hafenstraße 11
— Margot, Witwe, Kirchstraße 7
Bramstedt, Hermann, Reg.-Bauinspekt., Nasse Str. 35

Landschaftliche Brandkasse Hannover
Geschäftsstelle: Verden, Ostertorstr. 19
Ruf 22 85

Brandes, Wilhelm, Kaufmann, Friedrich-Wolff-Str. 19
Brandl, Hans, Tel.-Arb., Niedersachsenring 32
— Fred, Hotelier, Große Straße 88

Willi Brandt
Maurermeister
Ausführung sämtlicher Maurer-Beton-, Fliesen- u. Putzarbeiten
Verden, Mühlenberg 20 Ruf: 25 93

Brandt, Alfred, Betriebselektriker, Brunnenweg 12
— Anneliese, kaufm. Angestellte, Andreasstraße 9
— Elisabeth, Hausgeh., Brückstr. 16
— Friedrich, Bauarbeiter, Friedrichstraße 14
— Gertrud, Verkäuferin, Andreasstr. 9
— Hans-Siegfried, Bahnarbeiter, Pulverschuppen 27
— Heinrich, Rentner, Sedanstr. 18
— Heinrich, Tischler, Friedrichstr. 22
— Hermann, Angest., Hermannstr. 51
— Hermann, Dreher, Hermannstr. 51
— Hermann, Kraftf., Bremer Str. 2
— Karl, Spark.-Angest., Maulhoop 28
— Marianne, o. B., Große Str. 24
— Peter-Heinrich, Seemann, Große Straße 24
— Werner, Kaufmann, Marienstr. 15
— Wilhelm, Vollziehungsbeamter, Pulverschuppen 27
— Wilhelmine, Stud. Rätin, Behrensweg 2
— Willi, Bauunternehmer, Mühlenberg 20
Brankatsch, Erhard, techn., Angest., Marienstraße 22
Brase, Christa, Arzthilfe, Marienstr. 4
— Erika, Wirtschaftsleiterin, Marienstraße 4
— Ernst, Kaufmann, Marienstraße 4
— Friedrich, Gewerbeoberlehrer, Goethestraße 33
— Georg, Handelsvertreter, Ostertorstraße 18
— Johanna, Angest., Ostertorstr. 18
Brauer, Ingeborg, o. B., Andreasstr. 4
Braun, Annelise, Witwe, Lindhooper Straße 41
— Franz, Oberpostinspektor a. D., Lindhooper Straße 41
— Gerhard, Vorarbeiter, Brunnenweg 76
— Hermann, Just.-Insp., Ludwigstr. 17
— Renate, Hausgehilfin, Anna-Wöbse-Straße 6
— Wilhelm, Rentner, Andreaswall 28
Bredehorst, Frieda, o. B., Bremer Straße 17
— Fritz, Verw.-Ang., Bremer Str. 17
— Georg, Autoschlosser, Eitzer Str. 52
— Grete, Buchhalterin, Bremer Str. 17
— Herta, Milchkaufmann, Bremer Straße 17
Bredereck, Gerhard, Landgerichtsrat, Lönsweg 8
— Ilse, Stenotypistin, August-Krantz-Straße 18
Bredthauer, Konrad, Postinspektor i. R., Nikolaiwall 9
Brehme, Walter, Tischl., Waldweg 19
Brehmer, Anna, Witwe, Pulverschuppen 23
— Frida, Büglerin, Kl.-Fischerstr. 26
— Willi, Kraftfahrer, Heideweg 4
Breit, Ida Selma, o. B., Saarstr. 2
Breithaupt, Karl, Bauleiter, Hermannstraße 38
— Martha, Kontoristin, Hermannstraße 38
— Ruth, Wochenpflegerin, Hermannstraße 38
Breitholz, Katharina, Sängerin und Schauspielerin, Brückstraße 18
Breitkopf, Alfred, Oberstudiendirekt. Goethestraße 44
v. Bremen, Albrecht, cand. iur., Andreasstraße 8
— Hermann, Rentner, Bremer Str. 43

Arthur Bremer, Verlagsanstalt
Verden, Große Straße 93

Bremer, Arthur, Buchhändler, Große Straße 93
— Aug., Fischhändler, Große Str. 70
— Friedrich, Arbeiter, Gr.-Hutberger Straße 3
— Gerda, Angest., Gr.-Hutberger Straße 3
— Hans, Lehrer, Schorchtstraße 2
— Hans, kfm. Angest., Schorchtstr. 2
— Hans, Schlosser, Gr.-Hutberger Straße 3
— Jürgen, kfm. Lehrling, Burgberg 2
— Margrit, Stenotypistin, Pulverschuppen 46
— Minna, o. B., Obere Straße 19
— Wilh., Arbeiter, Pulverschuppen 46
Brems, Catharina, o. B., Eitzer Str. 122
Brennecke, Adolf, Ang., Holzmarkt 4
— Ingetraut, o. B., Große Straße 54
— Katharine, o. B. Bremer Straße 10
— Werner, kfm. Ang., Große Str. 54
Bresch, Maria, o. B., Heideweg 11
Bressin, Anton, Zimmermann, Mühlenberg 17
— Franz, Maurer, Hermannstraße 64
— Hermann, Schlosser, Große Str. 34a
— Hermann, Rentner, Mühlenberg 17
— Karl-Heinz, Maurer, Mühlenberg 17
Breuer, Margarethe, Oberschwester i. R., Nasse Straße 16
Breves, Heinz, Schweißer, Südstr. 4
— Horst, Schlachtergeselle, Bremer Straße 15a
— Walter, Schneider, Große Str. 100
— Walter, Steuermann, Große Str. 100
Breyer, Gertrud, o. B., Goethestr. 34
— Joachim, Kunstmaler, Bremer Straße 59h

Hertha Bredehorst
Molkereiprodukte
Moderne Kühlanlage
(Täglich frische Sahne)
Verden Bremer Straße 17

Briese, Elisabeth, Postassistentin, Niedersachsenring 26
— Rosalie, o. B., Niedersachsenring 26
Brinkmann, Amanda, o. B., Brunnenweg 70
— Annegret, Friseuse, Widukindstraße 8
— Franz, Kraftfahrer, Brunnenweg 41
— Fred, Monteur, Widukindstr. 8
— Fritz, Schlosser, Widukindstr. 8
— Georg, Reg.-Bau-Inspektor, Schorchtstraße 4
— Heinrich, Bootsbauer, Tempelpforte 6
— Wilhelm, Sparkassenangestellter, Große Straße 62
von Brockdorff, Magdalena, o. B. Eitzer Straße 23
Bröcker, Walter, Reg.-Baurat, Brunnenweg 65b
Brockerhoff, Klaus, Lagerverwalter, Kl.-Wallstraße 3
— Kurt, Gärtner, v.-Einem-Platz 10
Brockmann, August, Verw.-Sekretär, Zollstraße 8
— Ella, Witwe, Brunnenweg 67
— Ilsemargret, Lehrer., Große Str. 103
— Marianne, Hausgehilfin, Bremer Straße 2
— Marianne, Büro-Ang., Zollstr. 8
— Werner, Postinspektor, Niedersachsenring 24
Broda, Anna, o. B., Bremer Str. 52a
— Gisela, Stenotypistin, Bremer Straße 52a
— Karl-Heinz, kfm.-Lehrling, Bremer Straße 52a
Brodrick, Karl, Kellner, Grüne Str. 28
Bröer, Hermine, Rentnerin, Hermannstraße 34

FRITZ BUTZ

SCHNEIDERMEISTER

Das Haus für Damen- und Herrenmaßbekleidung

Reichhaltiges Stofflager in modernen Neuheiten

VERDEN/ALLER, EITZER STRASSE 96 - FERNRUF 3220

Brökelmann, Theodor, Autoschlosser, Heideweg 3
Broese, Hans, Oberbuchhalter, Borsteler Weg 25
— Otto, Dr., Oberreg.-Med.-Rat i. R., Am Bürgerpark 10
— Wolf-Dieter, Student, Am Bürgerpark 10
Brokate, Auguste, Hausgehilfin, Lindhooper Straße 30
— Rudolf, Arbeit., Lindhooper Str. 20
— Wilhelm, Zahntechn.-Meister, Halsestraße 49a
Brokmann, Marie, o. B., Große Str. 46
Broßmann, Anna, Witwe, Südstr. 2
Broszat, Wilhelm, Bäckermeister, Mühlentor 2
Browatzki, Emil, Maurer, Hinter der Mauer 20a
Brozdowicz, Dr., Stefan, Rechtsanwalt, Domstraße 6
Brosche, Willi, Arbeiter, Grenzweg 35
Bruch, Fritz, Schlosser, Bremer Str. 44
— Julius, Schrankenwärter i. R., Mühlentor 8
Bründer, Annemarie, Plätterin, Fabrikstraße 3
— Fritz, Bereiter, Friedrichstr. 2
— Walter, Kraftfahrer, Große Str. 8
Brüdigam, Alfred, Verw.-Angest., Bremer Straße 22
— Marga, Angestellte, Marienstr. 17
— Margarete, o. B., Nonnenkamp 7
Brüggemann, Anneliese, Kontoristin, Lindhooper Straße 2a
— Elisabeth, Witwe, Lindhooper Straße 2a
— Hans-Joachim, landw.-Lehrling Wilhelm-Busch-Straße 2
— Heinr., Rentner, Borsteler Weg 68
— Jürgen, Postassistent, Rosenweg 22
— Karl, Zollinsp., Wilhelm-Busch-Straße 2
Brügmann, Erich, Kaufmann, Niedersachsenring 27
Brünies, Friedrich, Kraftfahrer, Nikolaiwall 10
Brüning, Johannes, Behördenangest., Goethestraße 46
Brüske, Walter, Schuhmacher, Johanniswall 23
Brugger, Ewald, Händler, v.-Einem-Platz 13
Bruhn, Wilh., Arbeiter, Mühlentor 5
Brumme, Klara, o. B., Zollstraße 6

Kurt Brüns, Schlacht.-Meist., Ruf 29 78
Verden, Nagelschmiedestraße 1

Brüns, Adele, o. B., Brunnenweg 45
— Dora, o. B., Nagelschmiedestr. 1
— Heinrich, Rentner, Sedanstraße 6
— Heinrich, Bote, Sandberg 2
— Heinrich, Gärtner, Südstraße 14
— Hermann, Arbeiter, Am alten Pulverschuppen 7
— Karl, Hausmeister, Große Str. 40
— Käthe, o. B., Brunnenweg 39
— Käthe, Hausgehilfin, Am alten Pulverschuppen 7
— Kurt, Schlachtermeister, Nagelschmiedestraße 1
— Sofie, o. B., Mühlentor 1
— Sophie, Witwe, Südstraße 14
— Thea, Hausgehilfin, Am alten Pulverschuppen 7

Bruer's Odeon
HOTEL BREMEN
Wilhelm Bruer
Verden (Aller), Brückstraße 16
Ruf: 26 63

Bruer, Wilh., Gastwirt, Brückstr. 16
— Hermann, Koch, Eitzer Str. 114
Bruhn, Willi, Kaufmann, Hafenstr. 21
Brunken, Gerhard, Tierarzt, Zollstr. 17
— Gustav, Prokurist, Ludwigstr. 33
Brunkhorst, Anita, Hausgehilfin, Große Straße 64
Brunotte, Heinrich, Steueramtmann, Feldstraße 4
Bruns, Amalie, Kontoristin, Lindhooper Straße 76
— gen. Riemenschneider, August, Gastwirt, Große Straße 97
— Auguste, o. B., Große Straße 9
— Dorothea, techn. Lehrerin, Nikolaiwall 5
— Else, Rentnerin, Nonnenkamp 10
— Friedr.-Wilh., Verw.-Insp. z. Wv., Niedersachsenring 66
— Günter, Friseur, Lindhooper Str. 43
— Harry, Oberkelln., v.-Einem-Platz 5
— Heinrich, kfm. Ang., Sandberg 2
— Hermann, Arbeiter, Georgstr. 17
— gen. Riemenschneider, Ingeborg, o. B., Große Straße 97
— Lüdeke, kfm. Angest., Große Str. 9
— Meta, o. B., Bahnhofstraße 5
— Margret, Angest., Niedersachsenring 66
— gen. Riemenschneider, Walter, Friseur, Ritterstraße 18
— Werner, kfm. Angestellter, Lindhooper Straße 43
— Wilhelm, Kellner, Schanze 2
Brunsen, Hans, Eisenleg., Hafenstr. 9
Bublitz, Artur, Tapeziermeister, Husarenstraße 1
— Jonny, Tapezierer, Husarenstr. 1
— Otto, Oberpostschaffner a. D., Hafenstraße 1
— Otto, Schlosser, Fritz-Reuter-Weg 12
Buchholz, Adele, o. B., Georgstr. 4
— Alfred, Schriftsetzer, Heinrich-Renke-Straße 24
— Eduard, Polsterer, Strukturstr. 2
— Franz, Lagermeister, Pulverschuppen 16
— Friederike, o. B., Josephstr. 3
— Fritz, Rentner, Große Straße 34a
— Heinrich, Masch.-Schlosser-Lehrl., Lindhooper Straße 23
— Hermann, Bodenmeister i. R., Zollstraße 8
— Hermann, kfm. Ang., Birkenstr. 27
— Johannes, Verw.-Angestellter, Schorchtstraße 6
Buchmüller, Marie, o. B., Eitzer Str. 51
Büchner, Theodora, o. B., Feldstr. 5
Buck, Hans, Angest., Goethestr. 48
Buckhard, Dorothea, o. B., Brunnenweg 76
Bucklitsch, Heinz, Feinmechaniker, Große Fischerstraße 20
— Otto, Kaufmann, Gr. Fischerstr. 20
Budde, Emil, Isolierer, Karlstr. 19
Budnik, August, Angest., Marienstraße 20
— Hans, Fleischermstr., Große Str. 57
— Johanna, Witwe, Andreaswall 28
Büchner, Gustav, Landesobersekretär i. R., Lüneburger Weg 57
Buggel, Ernst, Bankbeamter, An der Dekanei 16
Buhrdorf, Adolf, Tischler, Brunnenweg 85
— Gertrud, Kontoristin, Brunnenweg 85
Bührig, Erich, Techniker, Ritterstr. 14

Bühring, Heinrich, Rentner, Lindhooper Straße 32
— Karl-Heinz, Autoschlosser, Lindhooper Straße 32
— Ruth, Hausgehilfin, Lindhooper Straße 32
Bünger, Carl, Kreisinsp., Rosenweg 4
— Hildegard, o. B., Lönsweg 11
— Karl-Heinz, Verm.-Insp., Rosenweg 4
Büning, Dr. med., Erich, Arzt, Große Straße 97
— Julie, o. B., Georgstraße 7
Bünte, Horst, Student, Bremer Str. 46
— Karl, kaufm. Ang., Bremer Str. 46
Bünting, Hans, kaufm. Angest., Wilhelm-Busch-Str. 11
Büschel, Bruno, Maler, Bremer Str. 37
Büssenschütt, Beta, Ww., Lugenstein 3
Bütte, Berta, Haushält., Marienstr. 10
Bugenhagen, Charlotte, Küchenhilfe, Nasse Str. 48
Buhl, Anna, Rentnerin, Isostr. 3
— Katharina, Lehrerin i. R., Isostr. 3
Buhrdorf, Gustav, Angestellter, August-Krantz-Str. 18
Buhrow, Erna, Hausfr., Brunnenweg 33
— Rosemarie, Telef., Brunnenweg 31
Buick, Margarethe, Hausfrau, Stifthofstraße 8
Bulka, Paul, kaufm. Angest., Allerstr. 9
Bulkow, Johannes, Arb., Große Str. 90
Bull, Bruno, Molkereimeister, Hohe Leuchte 8
— Willy, Bauunternehmer, Münchmeyerstr. 14
Bullach, Anton, Postfacharb., Niedersachsenring 32
Bulling, Friederike, Hausfrau, Ostpreußenstr. 13
— Waldemar, Arb., Ostpreußenstr. 3
Bultmann, Heinrich, Oberwachtmeister i. IVA., Südstr. 17
— Sophie, Hausang., Mühlentor 7
Bumann, Martha, Hausfr., Kirchstr. 17
Bundesmann, Hellmuth, Tischler, Gibraltarstr. 7
Bunke, Bertha, Hausgeh., Holzmarkt 5
Bunte, Herm., Polierer, Eitzer Str. 6
— Marie, Rentnerin, Brunnenweg 4
— Richard, Masch.-Schlosser, Brunnenweg 4
Burdorf, Fritz, Arb., Hohe Leuchte 11
— Hermann, Arb., Birkenstr. 9
— Willi, Rentner, Am alten Pulverschuppen 1
Burgaß, Wilhelm, Schuhm.-Meister, Lindhooperstr. 24
Burghardt, Emil, Rentner, Lindhooper Straße 58
— Erdmuthe, Angest., Burgberg 12
— Franz, Bierverleger, Ulanenstr. 9
— Gertrud, Hausgeh., Mühlentor 18
— Margarete, Verk., Lindhooperstr. 58
— Robert, Bierverleger, Ulanenstr. 9
Burkhard, Margarete, Hausfrau, Mühlentor 12
Burgwedel, Fritz, Pferdezucht-Lehrl., Lönsweg 9
Burkschat, Heinz, Schmied, Burgberg 9
— Herm., Lagerarb., Andreaswall 28
— Horst, kaufm. Angest., Birkenstr. 23
Burmester, Gustav, Rentner, Lönsweg 73/75
Burow, Liesbeth, Hausfrau, Am Bürgerpark 26
Bursche, Hedwig, Hausfrau, Johanniswall 19
— Inge, Verw.-Ang., Johanniswall 19
Burzik, Alfons, Masch., Große Str. 41
Busacker, Ella, Hausfrau, Ostpreußenstraße 25
— Dr. med., Günther, Arzt, Bremer Straße 11
Busch, Elisabeth, Hausfr., Nasse Str. 20
— Frieda, Hausfr., Windmühlenstr. 18
von Busch, Johanna, Buchhalterin, Rosenweg 21
Buscher, Ulpt, Eisenb.-Assistent, Windmühlenstr. 3
Busse, Frieda, Hausfrau, Friedrichstr. 6
— Ida, o. B., Friedrichstr. 13
— Lore, o. B., Friedrichstr. 13
— Marie, o. B., Friedrichstr. 13
Butenberg, Inge, Hausfr., Goethestr. 42
Butz, Fritz, Schneidermeister, Eitzer Straße 96
— Karl, Vertreter, Eitzer Str. 5
— Wilhelm, Angest., Brunnenweg 96
Bykowa, Adele, Hausfr., Grenzweg 25
— Heinz, Arbeiter, Mühlentor 12
— Lisa, Hausgehilfin, Grenzweg 25

C

Campe, Wilhelm, Stadtobersekretär, Georgstr. 23
Canehl, Brigitte, Hausgeh., Schillerstraße 42
Capek, Lina, Witwe, Stifthofstr. 24
Carl, Dietrich, Verm.-Insp., Lönsweg 8
— Dr. med., Erwin, Arzt, Bremer Str. 8
— Margarethe, Hausfrau, Bergstr. 11
— Richard, Landesbaurat i. R., Zollstr. 26
Carls, Gustav, Viehkaufmann, Kl. Wallstr. 4
— Luise, Hausfr., Lindhooper Str. 21
— Wilh., Viehhändl., Wilhelm-Busch-Straße 20
Carstein, Hans-Joachim, Student, Südstr. 15a
— Joh.-Heinr., Verw.-Ang., Südstr. 15a
— Udo-Wolfram, Archiv-Angestellter, Südstr. 15a
Carstens, Anni, Hausgeh., Große Str. 3
— Egon, Koch, Johanniswall 9
— Elisabeth, o. B., v. Einem-Platz 1
— Friedr., Ziegeleiarb., Obere Str. 46
— Herm., Bäckermst., v. Einem-Platz 1
— Wilh., Angest., Brunnenweg 66
Carstensen, August, Rentner, Borsteler Weg 64
— Käthe, o. B., Lindhooper Str. 2
Cassau, Ernst, Schiffer, Große Fischerstraße 5

Otto Clasen & Sohn
Verden (Aller)
Große Straße 79 Ruf 26 47
Kohlen — Düngemittel — Getreide
Kartoffeln — Eisenwaren — Waffen

Cassebaum, Heinz, Zahnarzt, Zollstr. 19
— Werner, Angest., Zollstr. 19
Certa, Elfriede, Hausfrau, Große Fischerstr. 2
Cerwinka, Alfr., Buchb., Lahusenstr. 2
Cesal, Rosa, Köchin, Georgstr. 21
Charchulla, Franz, Verm.-Techn., Große Str. 112
Christen, Anita, Hausfr., Friedrichstr. 15
Christian, Johanna, Hausfr., Große Straße 41
Christiansen, Paul, Buchdrucker, Johanniswall 19
Christoph, Hans, Studienrat, Münchmeyerstr. 33
Chroustovsky, Elisabeth, Hausfrau, Lönsweg 7
Cicielske, Leon, Schmied, Bergstr. 10
Cierpinski, Günter, Reg.-Rat, Große Straße 80
Cistecky, Johannes, Schauspieler, Zollstr. 22

Gegr. 1905
HERMANN CARSTENS
BROT- UND FEINBÄCKEREI / KONDITOREI
VERDEN TEL. 29 73
von Einem-Platz 1 / 1872 - 1875 General von Einem-Haus

BÄCKEREI - KONDITOREI **Curt Cordes**
VERDEN/ALLER - GROSSE STRASSE 7 - RUF 3290

Clasen, Adolf Kaufm., Große Str. 79
— Anneliese, Hausfrau, Obere Str. 45
— Dietrich, Angest., Obere Str. 19
— Emmi, med. techn. Assistentin, Große Str. 79
— Fritz, Sattler u. Polsterer, Eitzer Str. 10
— Günter, Kassenang., Eitzer Str. 26
— Heinr., Wäscher, Obere Str. 10
— Heinz-Dieter, Verw.-Angest., Obere Str. 45
— Mathilde, Witwe, Burgberg 5
— Otto, Kaufmann, Große Str. 79
— Pauline, Witwe, Andreaswall 28
— Wilh., Hilfsmonteur, Obere Str. 10
— Willi, Lehrer, Obere Str. 25
Claus, Anna, Hausfrau, Eitzer Str. 105
— Grete, Postassist., Eitzer Str. 105

Friedrich Clausen
Buchstelle für Landwirtschaft, Helfer in Steuersachen, Rechtsbeistand u. vereid. Versteig., Brandk.-Kommissär, Vertr. der Prov.-Leb.-Vers.-Anstalt Hannover, Vertrauensmann der Hannoverschen Landes-Kreditanstalt Hannover
Verden, Ostertorstr. 16a :: Ruf 22 06

Clausen, Friedrich, Helfer in Steuersachen, Ostertorstr. 16a
— Hermann, Kaufm., Grüne Str. 43
— Thea, Hausgehilfin, Große Str. 7
— Wilhelmine, o. B., Ostertorstr. 5
Clemens, Rolf, Gesch.-Führ., Große Fischerstr. 29
Clüver, Hermann, Lehrer i. R., Lindhooper Str. 15
Coels, Jakob, Bankangest., Zollstr. 29
Coers, Gerhard, Maurerlehrl., Hohe Leuchte 32
— Karl, Reg.-Oberbauinsp., Hohe Leuchte 32
— Ursula, Angest., Hohe Leuchte 32
Coester-Woelfl, Paula, o. B., Hohe Leuchte 22
Cohrs, Aug., Maurer, Ostpreußenstr. 29
— Fritz, Arb., Eitzer Str. 80
— Fritz, Rentner, Ziegeleistr. 8
— Günther, Maurer, Ostpreußenstr. 29
— Herm., Rentner, Ostpreußenstr. 29
— Regina, Witwe, Kl. Fischerstr. 16
— Wilfried, Arb., Ostpreußenstr. 29
— Wilh., Kond.-Meist., Ziegeleistr. 8
Collath, Elisabeth, o. B., Bremer Str. 42
Conrad, Erich, Kaufm., Johanniswall 27
— Ernst, Dipl.-Landw., Friedrichstr. 33
— Gerh., kfm. Angest., Große Str. 95
— Otto, Oberzollsekr. i. R., Johanniswall 27
Constabel, Erna, Hausfr., Große Str. 63
— Karl-Wilh., Kaufm., Karl-Hesse-Straße 11
Cordes, Adele, Hausfrau, Große Str. 36
— Adele, Hausfrau, Josephstr. 7
— Alma, Hausgeh., Brunnenweg 67
— Bruno, Elektriker, Maulhoop 3
— Charlotte, Hausfrau, Eitzer Str. 140
— Friedr., Spark.-Ang., Ludwigstr. 15
— Friedr., Postbetr.-Ass. a. D., Brunnenweg 48
— Fritz, Viehhändler, Eitzer Str. 9
— Heinrich, Kaufm., Hinter der Mauer 43a
— Heinrch, Rentner, Widukindstr. 6

Gegründet 1894
Hermann Clausen
Getreide — Futter- und Düngemittel Kartoffeln — Saaten — Baustoffe ETERNIT-Erzeugnisse
Grüne Straße **Ruf: 22 93**

— Heinz, Kaufmann, Große Str. 54
— Heinz, Verw.-Angest., Große Str. 76
— Herm., Betr.-Wärter, Eitzer Str. 14
— Hermann, Viehhändler, Zollstr. 1
— Herm., Viehhändl., Bremer Str. 37
— Irene, Bürogehilfin, Eitzer Str. 14
— Johann, Installateur, Große Str. 53
— Kurt, Verw.-Insp., Goethestr. 33
— Kurt, Bäckermeister, Große Str. 7
— Lieschen, Hausgeh., Lindhooper Straße 60
— Marga, Hausgeh., Große Str. 103
— Marie, Schneiderin, Bremer Str. 3
— Marie-Luise, Sprechst.-Hilfe, Bremer Str. 22
— Robert, Landwirt, Große Str. 27
— Werner, Kaufmann, Große Str. 50
— Wilhelm, Verw.-Amtmann a. D., Bremer Str. 22
Corleis, Helene, Witwe, Holzmarkt 1
Creutzfeldt, Helene, Witwe, Marienstraße 3
Cyriacks, Hermann, Abt.-Leiter, Windmühlenstr. 5
Czyborra, Manfred, Rang.-Arb., Domstraße 6
Czapla, Natalie, Hausgeh., Sedanstr. 1
— Ottilie, Wäscherin, Hafenstr. 19
— Wanda, Hausgeh., Sedanstr. 1
Czekalla, Martha, Hausfrau, Niedersachsenring 6
Czerwiaski, Margarete, Mamsel, Große Str. 31
Czwalinna, Auguste, Witwe, Wilhelm-Busch-Str. 9
— Erich, Verw.-Angest., Wilhelm-Busch-Str. 9
Czyborra, Erwin, Zugschaffner, Domstraße 6

D

Daake, Charlotte, o. B., Grüne Str. 37
— Karoline, o. B., Grüne Straße 37
Dabrowski, Anna, o. B., Andreasw. 2
Dachs, Josef, Kellner, Große Str. 89
Daebel, Johannes, Bürobeamter i. R., Nikolaiwall 15
Dähn, Annemarie, Wochenpflegerin, Sedanstraße 42
— Max, Rentner, Windmühlenstr. 18
Daenzer, August, Sägewerksbesitzer, Borsteler Weg 78
— Ewald, Polier, Brunnenweg 94
— Karl, Zimmerm., Borsteler Weg 78
— Karl, Zimmermann, Hermannstr. 34
— Karl-Heinz, Zimmerer, Hermannstraße 34
Dahinten, Edwin, Kraftfahrer, Große Straße 41
Dahle, Wilhelm, Viehkaufmann, Andreaswall 2
— Wilhelm, Kaufmann, Borsteler Weg 23
Dahler, Louis, Rentner, Große Str. 128
Dahlgrün, Gertrud, o. B., Bremer Straße 13
Dahlke, Conrad, Theaterdirektor, Nikolaiwall 10
Dahm, Friederike, o. B., Pulverschuppen 22
Dalchow, Kurt, Kraftfahrer, Marienstraße 30
Dalko, Gerda, Büroangestellte, Große Straße 11
— Julius, Verw.-Ang., Große Str. 108
Dalldorf, Eduard, Regierungsoberinspektor i. R., Nikolaiwall 3
Dallmeyer, Dr., Heinrich, Zahnarzt, Große Straße 83
Damerau, Carl-Heinz, Angestellter, Lönsweg 8
— Curt, Reg.-Oberinspektor i. R., Schorchtstraße 14
Damerius, Horst, Elektriker, Johanniswall 11
Damm, Hans, Geschäftsführer, Grüne Straße 15
— Johanna, Stenotypistin, Ludwigstraße 18
Dammann, Albert, Rentner, Lindhooper Straße 47
— Annegret, Friseuse, Am Bürgerpark 31
— Walter, Schuhmachermeister, Am Bürgerpark 31
— Wilhelm, Schneidermeister, Lindhooper Straße 47

Farben- und Tapetenhaus Große Straße 19 **ADELE CORDES** TELEFON 2924 *Teppich- und Gardinenhaus* Große Straße 110

über 20 Jahre
1933 1953
JOHANN DEHLWES
Tischlermeister
Verden, Eitzerstr. 59 Ruf: 2810 Verden
Bau- und Möbeltischlerei

Dander, Helene, Küchenhilfe, Pulverschuppen 32
— Marta, Hausgehilfin, Lindhooper Straße 49
Dankers, Anna, o. B., Am Bürgerp. 14
Dannat, Rudolf, tech. Zeichner, Niedersachsenring 70
Dannebauer, Max, Zimmermann, Lahusenstraße 10
Dargel, Martha, Hausgehilfin, Stienchenstraße 2
Daseler, Irmgard, Hausgehilfin, Brunnenweg 85
Dausel, August, Rentner, Burgberg 2
Dautert, Günter, Post-Assist.-Anw., Niedersachsenring 34
David, Paul, Landarbeiter, Hafenstr. 4
Dawidowski, Elisabeth, Angestellte, Andreaswall 6
— Johann, Schachtmeister i. R., Heinrich-Renke-Straße 36

Artur Debler
Das Haus für gute Textilwaren
Verden, Ostertorstraße 19 :: Ruf 21 09

Debler, Artur, Textilkaufmann, Georgstraße 12
Debrodt, Wilma, Hausangestellte, Bremer Straße 55
Deckert, Wolfgang, Konditormeister, Nikolaiwall 7
Deckwer, Karl, Oberstellwerksmstr., Burgberg 20
Deetjen, Georg, Angestellter, Bahnhofstraße 9
Degen, Bruno, Vertreter, Allerstr. 11
— Gustav, Kaufmann, Worth 6
Degener, Erich, Angestellter, Lindhooper Straße 27
Degering, Friedrich, Kaufmann, Große Straße 116
— Horst, kfm. Lehrl., Große Str. 116
Dehlwes, Diedrich, Maurer, Eitzer Straße 40
— Johann, Tischlermstr., Eitzer Str. 59
Dehmelt, Friedrich, Autovermieter, Johanniswall 9
— Hans, Kaufmann, Johanniswall 9
Dehmke, Peter, Arbeiter, Strukturstraße 9
Deimling, Emma, o. B., Windmühlenstraße 28
Delius, Adolf, Rundfunkmechaniker, Eitzer Straße 74
— Hanna, o. B., Lindhooper Str. 73
— Hans-Joachim, Kraftfahrer, Lindhooper Straße 73
— Theodor, Verw.-Obersekret. i. R., Lindhooper Straße 73
— Theodor, Techn. Telegrafen-Insp., Lindhooper Straße 73
Dellinger, Edgard, Justizoberinspekt., Windmühlenstraße 11
Delor, Helene, o. B., Herrlichkeit 2
Delwes, Kurt, Kaufmann, Grenzweg 1
Demant, Emma, Witwe, Waldweg 9
Demel, Margarete, Lehrerin, Andreaswall 9
Demmer, Christa, Kochlehrling, Obere Straße 1
Demski, Felix, Angest., Eitzer Str. 33
Denk, Hans, Schlosser, Ritterstr. 2
Denker, Erich, Vermess.-Techniker, Niedersachsenring 52
— Johann, Kaufmann, Ostertorstr. 2
Depke, Käthe, Angst., Nikolaiwall 20
Deppe, Frieda, Witwe, Lindhooper Straße 24
— Wilhelm, Schiffer, Wilhelm-Busch-Straße 1
— Wilhelmine, o. B., Zollstraße 22
Dettmer, Hermann, Tischler, An der Dekanei, Bootshaus
Deuerling, Waldemar, Betriebswart, Maulhoop 3
Deuter, Mathil., o. B., Nonnenkamp 7
Deutsch, Hermann, Rentner, Grüne Straße 43
Deutschmann, Konrad, Rentner, Mühlentor 3

1907 **50 Jahre** **1957**
Friedrich Degering
Verden **Große Straße 116**

D'heur, Heinz, Bote, Hermannstr. 61
Dickert, Adele, o. B., Birkenstr. 27
— Dora, Arbeiterin, Birkenstr. 27

Hans Dickow
Fahrräder — Radio — Nähmaschinen
Ersatzteile — Zubehör — Reparaturen
Verden, Brunnenweg 80

Dickow, Hans, Mechaniker, Brunnenweg 80
Dieckhoff, Friedrich, Rentner, Große Straße 17
Dieckmann, Anna, o. B., Allerstr. 9
— Harald, Schiffer, Friedrichstr. 5
— Paul, Schiffer, Am alten Pulverschuppen 5
— Siegrid, Schneiderin, Am alten Pulverschupzen 5
Diederley, Fred, Arbeiter, Waterloostraße 24
— Friedrich, Maurer, Waterloostr. 24
— Gerd, Lehrling, Waterloostr. 24
Diederzen, Aug., Rentner, Allerstr. 13
— August, Kassenbote, Marienstr. 1
— Dietrich, Rentner, Marienstraße 1
— Karl, Schlosser, Große Straße 100
— Manfred, Tischler, Große Str. 100
Diehl, Anneliese, o. B., Große Str. 57
Dieker, Mathias, Lok.-Führer, Lindhooper Straße 24
Diekmeier, Heinrich, Büroangestellt., Andreaswall 4
Dieling, Diedrich, Ang., Waldweg 15
Diener, Jutta, o. B., Ostpreußenstr. 1
Dienst, Paul, Friseur, Hermannstr. 46
Dienstmann, Friedrich, Schriftsetzer, Heideweg 10
— Maria, o. B., Heideweg 10
Diercks, Adolf, o. B., Kl.-Fischerstr. 5
— Adolf, Eisenbieger, Große Str. 19
— Anni, Hausgehilfin, Burgberg 15
— Herbert, Werkzeugbauer, Lindhooper Straße 78
— Günter, Angestellter, August-Krantz-Straße 20
— Lisa, Hausgehilfin, Burgberg 18
— Wilh., Arbeiter, Gr, Fischerstr. 10
Dierks, Friedrich, Reisender, Lindhooper Straße 82
— Günter, Lehrling, Widukindstr. 2
— Helmut, Elektrowerk., Maulhoop 3
— Herman, Arbeiter, Widukindstr. 2
— Johann, Eisenbahnsekr., Lüneburger Weg 57
— Marie, o. B., Ulanenstraße 7
— Theodor, Werkmstr., Hafenstr. 11
Diers, Adeline, o. B., Mühlentor 2
Dieterle, Helene, Rentnerin, Obere Straße 35
Dietrich, Gerh., Rundfunkmechaniker, Husarenstraße 9
— Theodor, Rentner, Allerufer 1
Dieterich, Wilhelm, Serviermeister, Burgberg 26
Dietz, Erich, Handlungsgehilfe, Große Straße 32
— Hans, Angestellter, Rosenweg 16
— Herm., Lagerverwalter, Südstr. 32
— Margarethe, Hausgehilfin, Südstraße 32
— Richard, Postschaffner, Südstr. 32
— Ruth, Verkäuferin, Große Str. 32
— Sophie, o. B., Südstraße 32
Dietze, Walter, Angestellter, Große Straße 25
Dinnesen, Theodor, Studienrat, Bahnhofstraße 1
Dinter, Horst, Kraftfahrer, Andreaswall 9
Dirks, Bernhard, Eisenbahnobersekretär, Goethestraße 33
Dischhäuser, Hannelore, Krankenschwester, Sedanstraße 1
Dittberner, Eckart, Kaufmann, Grüne Straße 17
Dittmer, Heinz, Angestellter, August-Krantz-Straße 24
— Hermann, Eisenbahn-Obersekretär i. R., Friedrich-Wolff-Straße 25
Dittmers, Carl-August, Postrat a. D., Borsteler Weg 15
— Hermann, Kaufm., Kl.-Wallstr. 3
— Hermann, jun., Kaufmann, Kl.-Wallstraße 3
— Heinrich, Ang., Goethestraße 48
— Ilse, Witwe, Südstraße 24
Dittner, Bernhard, Schlosser, Brunnenweg 76
Dittrich, Fritz, Bäckergeselle, Mühlenberg 15
— Fritz, Hilfsarbeiter, Grenzweg 33
— Heinz, Hilfsarbeiter, Grenzweg 33

Dobbelstein, Edith, Näherin, Burgberg 32
— Eduard, Oberstellwerksmeister, Burgberg 32
Dobosz, Nikolaj, Bauarbeiter, Lindhooper Straße 24
Dobrenz, Erich, Bundesbahn-Sekret., Fritz-Reuter-Weg 13
Dobrinski, Ernst-Günter, Kraftfahrzeughandwerker, Maulhoop 1
— Gerda, Verkäuferin, Maulhoop 1
— Hans-Joachim, Bäcker, Saarstr. 14
— Hermann, Justizwachtmeister, Maulhoop 1
— Johannes, Bücherrevis., Saarstr. 14
— Reinhold, Rentner, Eitzer Str. 58
— Ruth, Schneiderin, Maulhoop 1
Dobslaw, Erika, Stenotypistin, Burgberg 12b
Dochtermann, Paul, Auto-Elektriker, Leinestraße 8
Döbler, Karl, Schuhmachermeister, Pulverschuppen 34
— Meta, kfm. Lehrling, Pulverschuppen 34
Doege, Friedr., Arbeiter, Rosenweg 6
— Heinz, Motorenschlosser, Mühlentor 21

Hans Drewes
Orth. Schuhmachermeister
Spezialität:
Neuanfertigung von Reitstiefeln
Verden **Holzmarkt 2**

Döhle, Georg, Ing., Maulhooperberg 1
— Otto, Schlosser, Rosenweg 11
Döpelheuer, Gustav, Postbeamter, Ritterstraße 20
Döpke, Fritz, Heizer, Gibraltarstr. 7
— Gustav, Hilfsschlosser, Lindhooper Straße 39
— Ilse, o. B., Stifthofstraße 17
— Joh., Roßschlachter, Große Str. 76
— Robert, Arbeiter, Stifthofstr. 17
— Robert, Rentner, Hinter d. Mauer 28
— Rudolf, sen., Roßschlachter, Piepenbrink 18/19
— Rudolf, Rentner, Piepenbrink 18/19
— Rudolf, Musiker, Piepenbrink 18/19
Döring, Elisabeth, Stenotypistin, Lindhooper Straße 43
— Ella, o. B., Eitzer Straße 23
— Reiner, Referendar, Ludwigstr. 36
Dörnemann, Bernhard, Maurer, Ludwigstraße 17
Doliva, Lydia, o. B., Ritterstr. 16
Doll, Wilh., Rentner, Widukindstr. 9
Dolle, Wilh., Rechtsanwalt, Nikolaiwall 26
Dombek, Lothar, Verw.-Angest., Borsteler Weg 42
— Severin, Strafanstaltsoberwachtmeister a. D., Borsteler Weg 42
Domeier, Louis, Rentn., Syndikatstr. 5
— Marie, Hausgeh., Syndikatstr. 5
Domke, Ingeborg, o. B., Borsteler Weg 20
— Waltraud, o. B., Andreaswall 12
von Dommes, Wilhelm, Generalleutnant a. D., Georgstraße 14
Domscheit, Erna, Hausgehilfin, Obere Straße 49
Donat, Therese, Witwe, Kirchhofstr. 1
Doneck, Hans-Helmut, kfm. Angest., Am Bürgerpark 7
Doroszewski, Marian, Kraftfahrer, Bergstraße 10
Dorster, Eugenie, Witwe, Andreaswall 28
Dose, Paul, Gärtnermeister, Nasse Straße 29
Drabent, Alma-Marie, Angestellte, Obere Straße 24
Dräger, Hedwig, o. B., Kluvental 5
Drafehn, Paul, Lehrer i. R., Okerstr. 1
Drafz, Otto, Landwirt, Burgberg 28a
Drake, Wilhelm, Angestellter, Nagelschmiedestraße 10
Drange, Günther, Oberst a. D., Goethestraße 33
Drape, Martha, o. B., Allerstraße 11
Drechsler, Lorenz, Angestellter, Andreasstraße 7
Drecktrah, Christa, Friseusin, Mühlentor 9
— Fritz, Betonbauer, Mühlentor 9
Dreher, Georg, Angestellter, Münchmeyerstraße 9
Drescher, Elise, Rentnerin, Borsteler Weg 35
— Ludwig, Rentner, Hohe Leuchte 20
Drewer, Lilly, Kontoristin, Lindhooper Straße 17
Drewes, Alfred, Angest., Zollstraße 23
— Anna, o. B., Ulanenstraße 2
— Ernst, Aushilfsweichenwärter, Ulanenstraße 2
— Ernst, Musiker, Kluventalstraße 2
— Hannelore, Hausgeh., Kluventalstraße 2
— Heinrich, Verwaltungsangestellter, Ulanenstraße 2
— Helga, Hausgeh., Kluventalstr. 2
— Hermann, Schuhmachermeister, Zollstraße 23
— Hermann, Bäckermeister, Zollstr. 14
— Johannes, Schuhmachermeister, Zollstraße 23
— Martha, Witwe, Sandberg 21
— Siegfr., Kraftfahrer, Große Str. 32
Drews, Günter, Elektriker, Bremer Straße 59d
— Hugo, Büro-Angestellter, Eitzer Straße 36
— Kurt, Maschinenschlosser, Große Straße 109
Dreyer, Dietrich, Rentner, Bahnhofstraße 23
— Emma, o. B., Kl.-Ludwigstraße 11
— Friedrich, Lagervorsteher, An der Dekanei 3
— Friedr., Heizer, Pulverschuppen 28
— Friedrich, Sparkassenangestellter, Pulverschuppen 28
— Gerhard, Elektriker, Bergstraße 8
— Helga, Kontoristin, Birkenstr. 13
— Hermann, Rentner, Birkenstraße 11
— Hermine, Buchhalter., Birkenstr. 13
— Ilse, Angestellte, Bahnhofstraße 23
— Maria, o. B., Große Straße 9
— Meta, Witwe, Bergstraße 8
— Sophie, Stütze, Große Straße 67
— Sophie, o. B., Eitzer Straße 106
Drichel, Ewald, Arb., Mühlenberg 10a
Drößler, Dietrich, Rentner, Eitzer Straße 60
— Hermann, Kraftfahrer, Brückstr. 20
Drohn, Friedrich, Rentner, Niedersachsenring 29
— Waltraud, Hausgehilfin, Niedersachsenring 29
Drude, Herbert, kfm. Angestellter, Lindhooper Straße 76
— Hertha, Rentnerin, Fährstraße 5
Dubbert, Magdalene, Witwe, Lahusenstraße 8
Dubenkrop, Otto, Bundesbahnbeamt., Große Straße 7
Duddek, Elfriede, o. B., Schorchtstr. 2
— Maria o. B. Windmühlenstraße 30
Dudt, Alma, o. B., Georgstraße 6
— Friedrich, Schulrat i. R., Georgstr. 6
Dühring, Hans-Hermann, Angest., Allerstraße 35
— Johannes, Schiffsführer i. R., Allerstraße 35
Dünhaupt, Dr., Heinz-Wilhelm, Lönsweg 45
Dünnebier, Wilhelm, Angestellter, Eitzer Straße 28

Arbeitsamt
Mittler zwischen Mensch und Wirtschaft

Düring, Fritz, Kaufmann, Lindhooper Straße 2
Düvelmeyer, Fritz, Gastwirt, Lindhooper Straße 49
Duhme, Maria, o. B., Eitzer Str. 12
Duhr, Klara, o. B., Große Straße 95
Dumath, Irmtrud, Studentin, Große Straße 11
— Manfred, Student, Große Straße 11
— Dr., Richard, Studienrat, Große Straße 11
Dummer, Bernhard, Ingenieur, Bremer Straße 55b
Dunkelmann, Gustav, Heizer, Kl.-Hutberger Weg 1b
Dunker, Heinrich, Schachtmeister, Bremer Straße 40
— Heinrich, Rentner, Bremer Str. 40
— Heinrich, Büroangestellter, Hohe Leuchte 15
— Heinz-Otto, Schlosser, Lindhooper Straße 26
— Katharina, Gastwirtin, Große Str. 1
— Wilhelm, Arb., Am Bürgerpark 29
Dupont, Josefine, Witwe, Lönsweg 5
Dupreé, Cornelius, Tierarzt, Ostertorstraße 9a
Dworzaczek, Helene, Witwe, Andreaswall 28
Dybizbanski, Emma, o. B., Lindhooper Straße 41
Dytrt, Erna, Angestellte, Wilhelm-Busch-Straße 4
Dzadeck, Paul, Angestellter, Karl-Hesse-Straße 11

E

Ebel, Erich-Adolf, Ing., Grüne Str. 37
Ebeling, Betty, Witwe, Sedanstr. 9
— Johanna, Wwe., Lindhooper Str. 66
— Johanna-Lore, Verkäuferin, Wilhelm-Busch-Straße 11
— Karl-Heinz, Maurer, Waldweg 21
Eberhard, Heinrich, Ackerbürger, Borsteler Weg 20
— Johann, Rentner, Brunnenweg 70
— Johann, Tischler, Brunnenweg 70
— Julie, Rentnerin, Johanniswall 1
— Ludwig, Rentner, Brunnenweg 66
— Theodor, Rentn., Pulverschuppen 16
Ebernickel, August, Rentner, Heinrich-Renke-Straße 6
— Ernst, Landwirt und Zimmermann, Heinrich-Renke-Straße 6
Ebers, Margarete, o. B., Bergstr. 17
Ebert, Emil, Pol.-Meister i. R., Große Straße 6
— Erika, Stenotypistin, Brunnenweg 68
— Franz, Bau-Ing., Lönsweg 15
— Kurt, Angestellter, Ludwigstr. 40
— Wilhelm, o. B., Burgberg 12
Ebsen, Ludwig, Beamt., Große Str. 107
Eckardt, Eva-Marie, Witwe, Lahusenstraße 8
— Lisa, Stenotypistin, Lahusenstr. 8
— Louis, Rentner, Pulverschuppen 38
— Rosa, Hebamme, Ritterstraße 28
Ecke, Magdalene, Verkäuferin, Karl-Hesse-Straße 4
Eckert, Ingrid, Postangestellte, H. d. Sandbergsmauer 2
— Siegfried, Ing., H. d. Sandbergsmauer 2
Eckhoff, Dietrich, Apotheker, Lugenstein 8
Edelberger, Hubert, Hausmeister, H. d. Mauer 37
Edelbüttel, Brigitte, Verkäuferin, Heinrich-Renke-Straße 18
— Ella, o. B., Heinrich-Renke-Str. 18
— Siegfried, Maurer, Heinrich-Renke-Straße 18
Edwards, Sigrid, o. B., Lindhooper Straße 50
Eggemann, Heinrich, Kaufmann, Eitzer Straße 76
Egger, Josef, Fotograf, Sedanstr. 10
Eggerichs, Günter, kfm. Angestellter, Mühlentor 21
Eggers, Adolf, Maler, Widukindstr. 6
— August, Rentner, Bremer Str. 36
— Dietrich, Arbeiter, Eitzer Str. 112
— Grete, Rentnerin, Lahusenstr. 14
— Heinrich, Kesselschmied, Ulanenstraße 19
— Heinrich, Arbeiter, Widukindstr. 6
— Heinz, Angestellter, Lindhooper Straße 4
— Hermann, Ang., Lindhooper Str. 78
— Hermann, Kfz.-Handwerker, Zollstraße 13a
— Horst, kfm. Ang., Ulanenstraße 19
— Irene, Postassistentin, Ostertorstraße 16a
— Wilhelm, Gastwirt, Ostertorstr. 21
— Willi, Angestellter, Eitzer Str. 112
Eggersglüß, Dr., Walter, Ing., Marienstraße 3
Eggert, Agnes, Kellner., Große Str. 31
Ehleben, Emma, o. B., Andreaswall 7
— Rudolf, Studienrat, Andreaswall 7
Ehlerding, Wilhelm, Rentner, Windmühlenstraße 5

Dipl.-Ing. Hans Ehlermann KG.
Maschinen- und Klebstoffabrik
Verden, Nasse Straße :: Ruf 27 24

Ehlers, Friedrich, Schlachtermeister, Lindhooper Straße 2
— Meta, o. B., Ulanenstraße 7
— Metta, o. B., Eitzer Straße 21
— Werner, Tankwart, Südstraße 10
Ehlert, Auguste, Witwe, Südstraße 12
— Fritz, Gärtner, Südstraße 12
— Paul, Kaufmann, Stifthofstraße 15
Ehmer, Anton, Eisenbieger, Lindhooper Straße 82
— Lisa, Hausgehilfin, Lindhooper Straße 82
Ehrentraut, Hermine, o. B., Groß-Hutberger Straße 1

Liesel Ehrhardt
Gesang- und Klavierlehrerin
Verden, Burgberg 16

Ehrhardt, Liesel, Musiklehrerin, Burgberg 16
Ehrlich, Brigitte, Auslandskorresp., Sedanstraße 9
— Georg, Behördenangestellter, Münchmeyerstraße 18
— Hans, kfm. Ang., Sedanstraße 9
Eichel, Heinz, Zahntechniker, Niedersachsenring 64
Eichhorn, Heinrich, Ofensetzermeister, Holzmarkt 5a
— Dr., Johannes, Arzt, Große Str. 48
— Margrit, Hausgeh., Holzmarkt 5a
— Marie-Luise o. B., Grüne Str. 24
— Rudolf, Fliesenleger, Holzmarkt 5a
— Walter, Bau-Ing., Große Str. 48

Richard Eichler
vorm. H. Grimm
Wiener Dampfbäckerei u. Konditorei
Verden, Tempelpforte 10 :: Ruf 26 67

Eichler, Eva, Verkäuferin, Tempelpforte 10
— Heinz, Bäcker und Konditor, Tempelpforte 10
— Richard, Konditor, Tempelpforte 10
Eichholz, Gerhard, Postschaffner, Bergstraße 10
Eicke, Leopold, Schlosser, Hafenstr. 11
Eicker, Dr., Edmund, Meteorologe, Lindhooper Straße 98
Eickhoff, Hans, Kaufm., Marienstr. 7
— Willi, Geschäftsführer, Herrlichkeit 2

Eierverwertung Verden/Aller
e. G. m. b. H.
Verden, Bahnhofstraße 7 :: Ruf 24 88

Eihausen, Gerda, Hausgehilfin, Brückstraße 16
Eiing, Bernhard, Rentner, Bergstr. 10
Eilers, Aug., Rentner, Mühlenberg 36
Eilmus, Rudolf, Arbeit., Große Str. 118
— Wilh., Stellmacher, H. d. Mauer 34
Eisenblätter, Dora, Hausgehilfin, Brunnenweg 67
v. Eisenhart-Rothe, Friedr., Pensionär, Hermannstraße 54
Eisenschmidt, Dora, o. B., Gr. Fischerstraße 29
— Wilhelm, Maschinenbauer, Gr. Fischerstraße 29
Elfers, Anneliese, Angestellte, Große Straße 86
— Ernestine, o. B., Friedrichstr. 16
— Hermann, Schneider, Große Str. 86
— Manfred, Malergeh., Große Str. 86
Elke, Ottilie, Witwe, Kluventalstr. 3
Ellenberg, Liesbeth, Büglerin, Große Straße 120
Elling, Herm., Musiker, Eitzer Str. 81
Ellingen, Helene, o. B., Große Str. 125
Ellmer, Otto, Vorarbeiter, Niedersachsenring, Behelfsheim 8
Ellmers, Dora, o. B., Andreasstr. 7
Elsen, Wilh., Schlosser, Sandberg 33
Elsholz, Otto, Gärtner, Rosenweg 17
Elske, Alfred, Vereidigter Buchprüfer, Südstraße 22
— Berta, Witwe, Südstraße 22
Elssel, Hellmut, Vertreter, Südstr. 17
Emigholz, Agnes, o. B., Allerstr. 9
— Ernst, Arbeiter, Kl.-Fischerstr. 2
— Friedhelm, Tischlerlehrling, v.-Einem-Platz 5
— Friedrich, Heizer, Kirchstraße 1
— Friedrich, Arbeiter, Memelstr. 12
— Grete, o. B., Memelstraße 12
— Heinrich, Arbeiter, v.-Einem-Platz 5
— Heinr., Kürschner, v.-Einem-Platz 5
— Hermann, Oberpostsekretär, Brunnenweg 82
— Herm., Arbeit., Münchmeyerstr. 23
— Hermine, o. B., Johannisstraße 1a
— Ludwig, Maschinenschlosser, Friedrich-Wolff-Straße 29
— Ludwig, Monteur, Kl.-Ludwigstr. 11
Enderleit, Werner, Ing., Nikolaiwall 12
Enders, Werner, Ang., Brunnenweg 113
Engel, Franziska, Witwe, Südstr. 22
— Dr., Fritz, Facharzt f. Ohr, Nase, Hals, Bahnhofstraße 25
Engelbrecht, Bertha, Rentnerin, Gr. Fischerstraße 6
— Hanna, Säuglings- und Krankenschwester, Große Fischerstraße 6
— Heinrich, Hausmeister, Lindhooper Straße 3
Engelhardt, Horst, Angestellter, Brunnenweg 95
— Karl, Friseur, Borsteler Weg 76
— Wilhelm, Maler, Ludwigstraße 17
Engelke, Albert, kfm. Angestellter, Brunnenweg 81
— Grete, landw. Hausgehilfin, Große Straße 52
— Otto, Kriminalobersekretär i. R., Allerstraße 14
Engelmann, Hans, Bauführer, Holzmarkt 1
Engler, Marie, Witwe Waldweg 5
— Martha, o. B., Große Str. 30
— Lotte, Schneiderin, Große Str. 30
Enke, Paul, Ang., Mühlentor 21
Enull, August, Justiz-Sekretär, Lönsweg 8
— Christel, o. B., Lönsweg 8
Erhorn, Hermann, Gärtner, Brunnenweg 89
Erichs, Franz, Werkmstr., Saarstr. 10
Erker, Gerhard, Graveur, Eitzer Str. 21
— Wanda, Schneiderin, Eitzer Str. 21
Erlenhof, Paul, Lok.-Führer, Bahnhofstraße 12

1928 1953

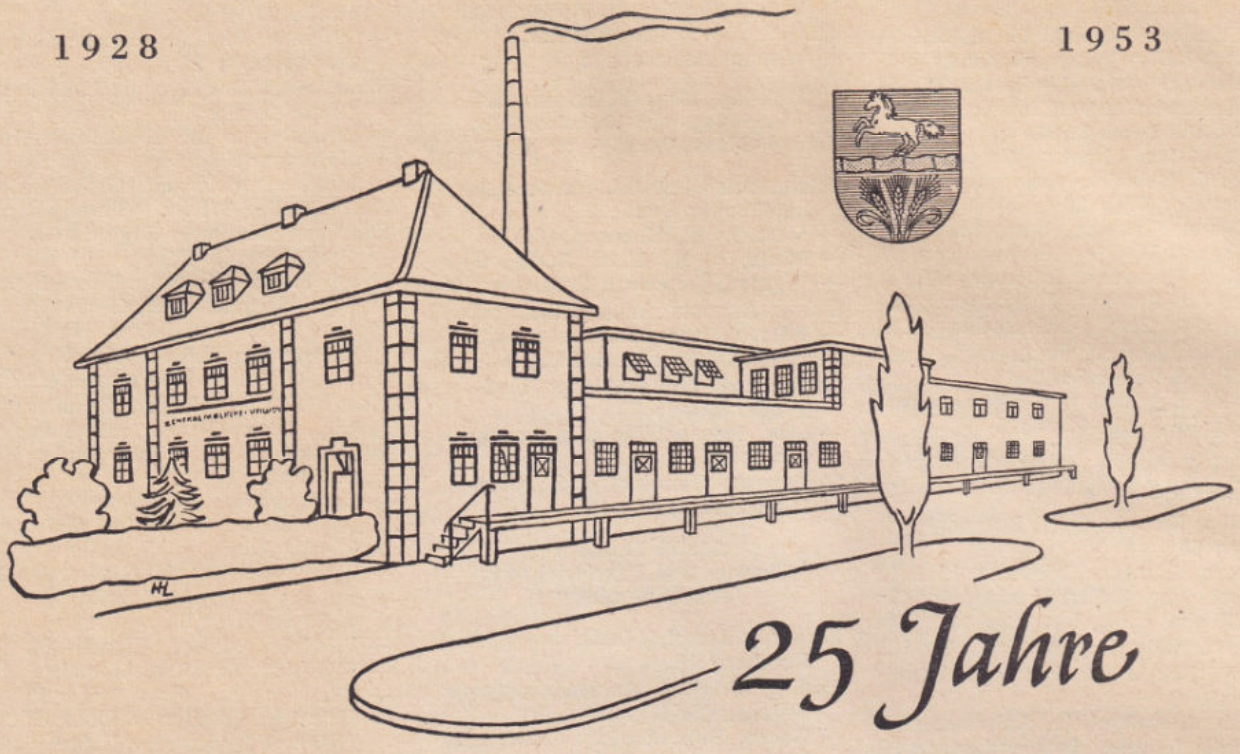

25 Jahre

ZENTRAL-MOLKEREI VERDEN

E. G. M. B. H.

im Dienste der heimischen Landwirtschaft

Modernster Großbetrieb
Jährliche Milchanlieferung 9 Millionen kg

•

Bisher:

175 Millionen kg Milch verarbeitet
6 Millionen kg Markenbutter produziert
19 Millionen Liter Trinkvollmilch geliefert

•

Herstellung von Markenbutter - Schonend erhitzte Trinkmilch lose und in Flaschen
Buttermilch
Schlag- und Kaffeesahne - Schichtkäse - Tilsiterkäse

•

Höchste Auszeichnungen

Im Kreise Verden ist die Rindviehzucht seit langer Zeit führend. In Verbindung damit hätte man annehmen müssen, daß auch die molkereimäßige Milchverarbeitung bedeutend sei. Das war aber nicht der Fall. Es wurden zwar verschiedene Molkereibetriebe eröffnet, die aber bis auf wenige Ausnahmen bald wieder ihre Tore schließen mußten, weil der Gedanke der gemeinsamen Milchverarbeitung nicht durchdrang.

Erst Ende der zwanziger Jahre bemühten sich maßgebliche Landwirte hiesiger Gegend um die Errichtung von Genossenschaftsmolkereien. Am 16. Februar 1928 wurde in einer von etwa 150 Landwirten besuchten Versammlung die Molkereigenossenschaft Verden gegründet und der Bau eines Molkereibetriebes in Verden beschlossen. Bereits am 29. November des gleichen Jahres konnte der Betrieb eröffnet werden. An diesem Tage wurden 3224 kg Milch angeliefert. Viele bis dahin sich abwartend verhaltende Landwirte schlossen sich bald der Genossenschaft an. Die Milchmenge stieg von Tag zu Tag und erreichte im Sommer 1929 bereits 15 000 kg täglich. Die höchste Tagesanlieferung betrug im Juni 1941 über 48 000 kg.

Die stetig steigende Milchanlieferung machte verschiedentlich eine Erweiterung des Betriebes notwendig. Eine umwälzende Veränderung und Erweiterung des Betriebes erfolgte in den letzten Jahren. U. a. wurde der gesamte Betrieb auf elektrischen Einzelantrieb umgestellt. Ein Teil des elektrischen Stromes wird im Betrieb selbst erzeugt. Die Betriebssicherheit ist durch die Eigenstromerzeugung wesentlich erhöht worden.

25 Jahre sind nun seit der Betriebseröffnung vergangen. In dieser Zeit wurden

175 Millionen kg Milch verarbeitet
6 Millionen kg Butter produziert und
19 Millionen l Trinkvollmilch geliefert.

Die Produkte der Zentral-Molkerei Verden sind als Spitzenerzeugnisse weit und breit bekannt. Viele höchste Auszeichnungen wurden ihr in den Jahren des Bestehens zuteil.

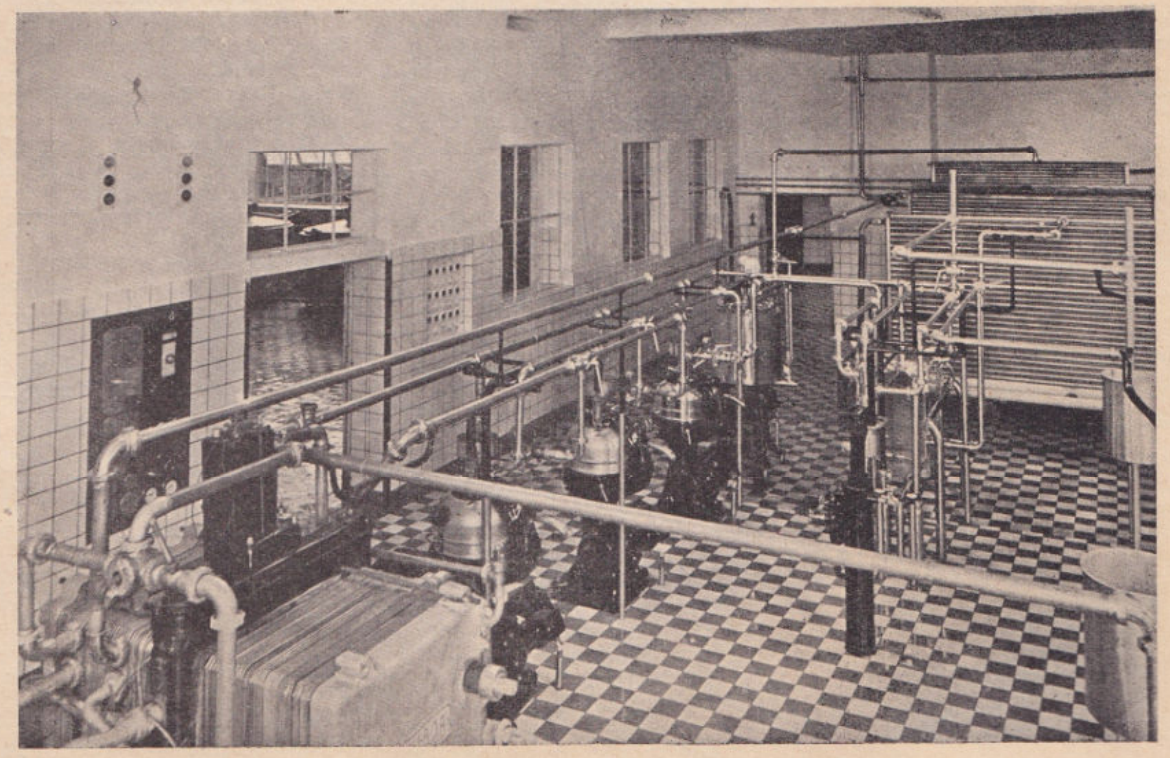

Betriebsraum

Ernst, Anna, Witwe, Südstraße 2
— Eberhard, Student, Südstraße 2
— Dr., Heinrich, Zahnarzt, Andreaswall 1
— Helene, Witwe, Pulverschuppen 42
— Helene, Witwe, Ostertorstr. 20
— Karsten, Amtsgerichtsrat, Birkenstraße 14
— Wilhelm, Gastwirt, Holzmarkt 5a
Ertel, Martha, Hausgehilfin, Tempelpforte 10
Esau, Ernst, Malermeister, Allerstr. 19
— Friedrich, Rentner, Allerstraße 19
— Walter, Kraftfahr., v.-Einem-Platz 5
Esdorn, Erich, Arbeit., Brunnenweg 60
— Fritz, Monteur, Georgstraße 8
— Hans-Hermann, Kfz.-Handwerker, Am alten Pulverschuppen 5
— Heinrich, Kraftfahrer, Brunnenweg 60
— Heinr., Heizer, Brunnenweg 60
— Herbert, Arbeiter, Brunnenweg 60
— Hermann, Kaufmann, Niedersachsenring 35
— Meta, o. B., Am alten Pulverschuppen 5
Eskerski, Heinz, Werkmeister, Nasse Straße 48
v. Essen, Herbert, Autoschlosser, Hermannstraße 54
Etienne, Marggr., o. B., Mühlentor 21
Eulitz, Inge, Hausgeh., Obere Str. 25
Everding, Wilhelm, Tankwart, Bergstraße 19
Evermann, Friedr., Schlachtergehilfe, Burgberg 28
— Kurt, Klempner, Burgberg 28
— Martha, o. B., Burgberg 28
Evers, Hermann, Postfacharbeiter, Brunnenweg 30
Ewert, Dieter, cand. med., Grüne Straße 43
— Fritz, Arbeiter, Artilleriestr. 66a
— Gisela, o. B., Windmühlenstr. 10
— Heinz, Prokurist, Grüne Straße 43
Ewest, Walter, Revierförster a. D., Stumpe-Allee 4

F

Faber, Heinrich, ap. Just. Ass., Johanniswall 2
— Marie, o. B., Windmühlenstraße 28
Fabian, Dr. phil., Hans, Landwirtschaftsrat z. Wv., An der Dekanei 12
— Hans-Georg, Student, An der Dekanei 12
— Renate, Schwest., A. d. Dekanei 12
Fabricius, Heinrich, Ang., Lönsweg 23
Fach, André, Obermonteur, Georgstraße 21
Facklam, Gust., Rentner, Gr. Fischerstraße 13
Fähloh, Rolf, Bäcker, Windmühlenstraße 18
Fago, Gertrud, o. B., Marienstr. 28
Fahlenkamp, Johann, Prokurist, Marienstraße 13
Fahnster, Erika, Repassiererin, Ostertorstraße 14

Kurt Foth
Fleischermeister
ff. Fleisch- und Wurstwaren
Ostertorstr. 12 Ruf: 24 53

Fahrenberg, Heinz-Herbert, Dachdecker, Brunnenweg 87
— Julius, Rentner, Karlstraße 1
— Wilma, Witwe, Stifthofstraße 8
Fahrenholz, Elfriede, Verkäuferin, Große Straße 121
— Heinrich, Tischler, Obere Straße 45
Fahrig, Christine, Witwe, Brunnenweg 109
— Hans, Wachmann, Brunnenweg 109
— Wilhelm, Ang., Saarstraße 6
Falk, Alexander, Maler, Lahusenstr. 3
— Emil, Rentner, Große Straße 54
— Fritz, Schlosser, Lahusenstraße 3
— Hans, Maler, Brückstraße 20
— Heinrich, Klempner, Lindhooper Straße 80
— Ingrid, Hausgehilfin, Kirchstr. 6
— Karl, Pol.-Meister i. R., Ludwigstraße 36
— Wilhelmine, Witwe, Lahusenstr. 3
Falke, Georg, Ing., Waldweg 7
Fallier, Frieda, Hausgehilfin, Große Straße 59
Farrand. Arthur Koch, Eitzer Str. 66a
Fasel, Kurt, Arbeiter, Waterloostr. 12
— Max, Zimmerer, Waterloostr. 12
Faßhauer, Marie, Ange., Marienstr. 26
Fastenau, Katharina, o. B., Zollstr. 9
Fasthoff, Heinrich, Bauarbeiter, Borsteler Weg 6
— Karl, Telegrafenarbeiter, Niedersachsenring 24
Faußer, Friedrich, Kaufm., Georgstr. 7
Fauteck, Wilhelm, Reg.-Bauinspektor, Goethestraße 3
Fechner, Gottfried, Gewerbeoberlehr., Lönsweg 3
Fedderwitz, Hans-Bernhard, Maler, Nagelschmiedestraße 12
— Johanna, Witwe, Artilleriestr. 66a
Fehmer, Gertrud, Geschäftsinhaberin, Johanniswall 11
Fehrmann, Robert, Arb., Heideweg 2
Fehse, Günter, Augenoktiper, Brunnenweg 89
Fehsenfeld, Ernst, Schuhmacher, Münchmeyerstraße 15
— Hans, Lehrling, Sedanstraße 28
— Harry, Büro-Angest., Nasse Str. 9
— Heinrich, Stadtoberinspektor, Nasse Straße 9
— Magda, Buchhalterin, Nasse Str. 9
— Martha, Witwe, Sedanstraße 28
— Reiner, Verw.-Ang., Nasse Str. 9
Feibig, Adolf, Zugschaffner, Holzmarkt 7
Feide, Alb., Kraftfahrer, Heideweg 8
Feiler, Gerhard, Ang., Sedanstraße 7
— Marta, Witwe, Sedanstraße 7
Feindt, Willi, Justizoberwachtmeister, Georgstraße 17
Feith, Enno. Schiffsingenieur, Große Straße 42
Feitz, Helga, Kontoristin, Bremer Straße 52b
— Walter, Kaufmann, Bremer Str. 52b
von Felbert, Johannes, Rentner, Mühlentor 21
— Rosemarie, Kindergärtnerin, Mühlentor 21
— Wilhelm, Pensionär, Mühlentor 21
Feld, Hyronimus, Heizer, Burgberg 31
Feldermann, Heinrich, Rentner, Donaustraße 4
Feldhaus, Agnes, o. B., Große Str. 1
— Alfred, Kaufmann, Große Str. 1

Gegr. 1828
ADOLF FALKENBURG NACHF. K.-G.
FÄRBEREI
CHEMISCHE REINIGUNGSANSTALT
DAMPFWÄSCHEREI
VERDEN / ALLER - GROSSE STRASSE 120 - RUF: 2390

Feldhusen, Hans, Vermessungstechniker, Andreasstraße 2
— Hans, Friseur, Große Straße 9
— Heinz-Ludwig, Vermessungstechniker, Große Straße 9

Hans Feldhusen
Moderner Damen- und Herren-Salon
— Gegründet 1928 —
Parfümerien :: Kosmetik :: Toiletten-Artikel — Verden, Große Straße 10

Feldmann, Erika, Dolmetscherin, Feldstraße 1
— Fanny, o. B., Feldstraße 1
— Hertha, Angestellte, Holzmarkt 4
— Jutta, Angestellte, Feldstraße 1
Feldt, Rudi, Pol.-Meister, Burgberg 16
Felgner, Otto, Arbeiter, Stifthofstr. 23
— Walter, Schiffsoffizier, Eitzer Str. 69
Felsch, Günter, Werkzeugmacher, Hermannstraße 62
— Hans-Joachim, Radio-Lehrling, Hermannstraße 62
— Hermann, Just.-Angest., Hermannstraße 62
— Judith, o. B., Hermannstraße 62
— Walter, Kellner, Hermannstraße 62
Fendt, Gertrud, Hausangestellte, Ritterstraße 30
Fenne, Fred, Heizungsmonteur, Am alten Pulverschuppen 3
— Friedrich, Rentner, Am alten Pulverschuppen 3
— Heinrich, Zigarrenarbeiter, Am alten Pulverschuppen 3
— Karl, Hausmeister, Am alten Pulverschuppen 3
— Wilhelm, Büroangst., Borsteler Weg 20
Fenner, Elfriede, o. B., Bremer Str. 61j
— Johannes, Oberförster i. R., Bremer Straße 61j
— Manfred, Verkäuf., Brunnenweg 30
Fernkorn, Frieda, o. B., Bremer Str. 43
— Otto, Viehhändler, Bremer Str. 43
— Walter, Viehhändl., Bremer Str. 43
Festner, Heinz, Pol.-Beamter, Lönsweg 55
Fettin, Alfred, Ang., Widukindstr. 8
Feusse, Magdalene, Hausgeh., Zollstraße 13
— Richard, Arbeiter, Piepenbrink 1
Feuße, Walter, Gastw., Ostertorstr. 3
Fichte, Anna, o. B., Eitzer Str. 92
Fichtner, Christine, Hausgehilfin, Nonnenkamp 8
— Frieda, Hausgeh., Nonnenkamp 8
— Hans, Fahrradwart, Kirchstraße 5
— Johannes, Kraftfahrer, Friedrichstraße 10
— Paul-Friedrich, Verw.-Angestellt., Ludwigstraße 42
— Ursula, Hausgeh., Nonnenkamp 8
Ficken, Hermann, Fuhrmann, Gartenstraße 2
— Katharina, Witwe, Lugenstein 4
Fiddelke, Heinrich, landw. Gehilfe, Große Straße 27
Fiebig, Martin, Kreisoberinspektor, Südstraße 10b
Fiedler, Fritz, Maler, Borsteler Weg 74
— Hermann, Rentner, Grenzweg 35
Figula, Gerhard, Ang., Husarenstr. 9
— Klara, o. B., Pulverschuppen 50
— Waltraud, o. B., Pulverschuppen 50
Filbrich, Rudolf, Ang., Lönsweg 13
— Wolfg., Malerlehrling, Lönsweg 13
Filler, Cäcilie, Lehrerin, Borsteler Weg 51
Fillies, Karl, Tischlergeselle, Ludwigstraße 22
Fingerholz, Anna, Hausgehilfin, Ritterstraße 20
Finke, Fanziska, Putzmacherin, Nasse Straße 33
— Friedrich, Verw.-Assistent, Am Bürgerpark 22
— Hermann, Reg.-Insp., Nasse Str. 33
Finkel, Irmgard, Hausgeh., Andreaswall 12
Firchau, Wilh., Bundesbahnbeamter, Brunnenweg 95

Fr. Förster & Co.
Inh. Else Bergmann
Textilwaren-Fachgeschäft
Verden, Holzmarkt 4 Ruf üb. 23 85

Firnhaber, Emmy, Witwe, Strukturstraße 16
— Margarete, o. B., Georgstraße 9
Firzlaff, Anna, o. B., Zollstraße 17
Fischbach, Eva, Gemeindehelferin, Ritterstraße 30
Fischer von Poturzyn, Carmen Maria, Erzieherin, Holzmarkt 3
Fischer, Adalbert, Studienrat, Brunnenweg 43
— Eduard, Postfacharbeiter, Niedersachsenring 36
— Dietrich, Zollstraße 12
— Erwin, Tischler, Große Straße 59
— Filomena, o. B., Brückstraße 24
— Gerda, Verkäuferin, Zollstraße 12
— Gertrud, Arbeiterin, Zollstraße 12
— Dr., Harald, Landgerichtsdirektor, Okerstraße 9
— Hermann, Maler, Borsteler Weg 38
— Hermine, o. B., Ostertorstr. 17
— Horst, Lagerist, Brunnenweg 3
— Irmgard, Kindermädchen, Hohe Leuchte, 15
— Karl, Tiefbauarbeiter, Sandberg 31
— Karl, Verw.-Ass., Brunnenweg 3
— Luise, Witwe, Lugenstein 13
— Lydia, o. B., Brückstraße 1
— Marie, Witwe, Sandberg 31
— Marie, Witwe, Zollstraße 27
— Martha, o. B., Eitzer Straße 17
— Martin, Tischler, Holzmarkt 6
— Mathilde, o. B., Grenzweg 31
— Richard, Arbeiter, Sandberg 31
— Sophie, Wirtschafter., Sedanstr. 18
— Wilh., Schlosser, Hohe Leuchte 15
Fischoeder, Joachim, Rechtsanwalt, Herrlichkeit 4
Fitzke, Martin, Mittelschullehrer, Brunnenweg 10
Flakowski, Elisabeth, o. B., Gr. Fischerstraße 2
Flasinski, Wladyslaw, Dreher, Ritterstraße 4
Fleischer, Frieda, Witwe, Burgberg 2
— Hans-Joachim, Zahntechniker, Brückstraße 7
— Hans-Ludwig, kfm. Gehilfe, Burgberg 2
— Marianne, Sprechstundenhilfe, Burgberg 2
Flemming, Erwin, Maler, Heinrich-Renke-Straße 42
— Marga, Hausgehilfin, Große Str. 64
— Martha, o. B., Große Straße 64
Fließbach, Christa, Hebammenschüler., Schorchtstraße 4
— Nora, Witwe, Schorchtstraße 4
Flintz, Herta, o. B., Brunnenweg 41
Flock, Paul, Rentner, Münchmeyerstraße 9
Flömer, Marie, Witwe, Andreaswall 4
Flöthe, Luise, Rentner., Große Str. 110
Flosky, Gert, Apotheker, Windmühlenstraße 2
von Flügge, Desideria, Angestellte, Nikolaiwall 17
Förster, Bruno, Maurer, Heinrich-Renke-Straße 19
— Ellen, Verkäufer., Gr. Fischerstr. 9
— Heinz, kfm. Ang., Goethestr. 27
— Horst, Schlosser, Gr. Fischerstr. 9
— Judith, Buchhalter., Hermannstr. 34
— Margarete, Witwe, Marienstr. 30
— Paul, Dreher, Friedrich-Wolff-Straße 23
— Wilhelm, Klempner u. Elektriker, Große Fischerstraße 9
Foerster, Gust., Oberstaatsanwalt i. R., Feldstraße 5
Folchert, Heinz, Kraftfahrzeugmechaniker, Ostpreußenstraße 11
Folgmann, Paul, Gastwirt, Lindhooper Straße 6
Formanek, Otto, Hauptwachtmeister, Nonnenkamp 15
— Otto, jun., Tischlergeselle, Nonnenkamp 15
Fornacon, Hans, Angestellter, Karl-Hesse-Straße 26
Foth, Else, Witwe, Burgberg 18
— Hermann, Schriftsetzer, Windmühlenstraße 28
— Kurt, Fleischermeister, Ostertorstraße 12
Fox, Andreas, Saatbautechniker, Brunnenweg 5
Frärks, Wilhelm, Bundesbahnbetriebswart, Kornstraße 6
Frank, Hubert, Kulturoberbauinsp., Schorchtstraße 14
— Victor, Zahnarzt, Marienstr. 9
Franke, Charlotte, o. B., Obere Str. 48
— Erich, kfm. Ang., Karlstraße 7
— Erna, Witwe, Lönsweg 7
— Ernst, Oberbuchhalter, Sedanstr. 5
— Ernst, o. B., Sedanstraße 5
— Friedrich, Rep.-Inspektor z. Wv., Goethestraße 46
— Gerda, kfm. Lehrling, Lönsweg 7
— Günter, o. B., Sedanstraße 5
— Heinz, Verw.-Angestellter, Am Bürgerpark 3
— Josef, Postschaffner, Niedersachsenring 34
— Karl, Gärtner, Brunnenweg 75
— Minny, o. B., Lönsweg 13

Franz, Friedhelm, Rundfunkmech., Hermannstraße 67
— Gertrud, o. B., Brunnenweg 88
— Karl, Bäcker und Konditor, Gr. Fischerstraße 8
— Lotte, Stenotypistin, Nikolaiwall 9
— Marie, o. B., Gr. Fischerstraße 8
— Siegfr., Kraftfahrer, Brunnenweg 88
— Walter, Kraftfahr., Gr. Fischerstr. 8
— Wilhelm, Kraftfahrer, Hermannstraße 67
Freckmann, Eduard, Maurer, Georgstraße 14
Fredrich, Ewald, Eisenbahner, Eitzer Straße 80
— Walter, Postfacharbeiter, Große Straße 52

Über 25 Jahre
Frese & Bardkhausen
Lebensmittel- und Kolonialwaren-Großhandlung
Obere Straße 20 Ruf: 26 65

Freese, Adeline, o. B., Münchmeyerstraße 3
— Anna, Kontorist., Borsteler Weg 51
— Ehler, Rentner, Birkenstraße 25
— Elsa, Witwe, Stifthofstraße 23
— Fritz, Arbeiter, Burgberg 30
— Heinrich, Arbeiter, Burgberg 30
— Heinz, Arbeiter, Brunnenweg 10
— Hermann, Obergärtner, Wilhelm-Busch-Straße 3
— Johannes, Verwalter, Lönsweg 47
— Karl, Schmied, Waterloostraße 16
— Katharina, Witwe, Waterloostr. 16
— Katharine, o. B., Brunnenweg 62
— Ludwig, Maurer, Waterloostr. 16
— Walter, Arbeiter, Burgberg 30
— Wilhelm, Schneidergeselle, Burgberg 30
— Willi, Betriebswärter, Bremer Straße 43a
Freiberger, Frieda, o. B., Borsteler Weg 6
Freiburger, Friedrich, Rentner, Nagelschmiedestraße 12
Freiermuth, Frieda, o. B., Artilleriestraße 66a
Freitag, Adolf, Lehrer i. R., v-Einem-Platz 13
— Artur, Lokführer, Moorstraße 7
— Dagmar, Hausgehilfin, Große Str. 6
— Erika, Kassiererin, Heinrich-Renke-Straße 2
— Friedrich, Lagerarbeiter, Große Straße 14
— Friedrich-Wilhelm, Malermeister, Josephstraße 7
— Hans, Bäckermeister u. Fabrikant, Andreaswall 14
— Hans-Georg, Angestellter, v.-Einem-Platz 13
— Harry, Schlosserlehrling, Heinrich-Renke-Straße 33
— Horst, Malerlehrling, Heinrich-Renke-Straße 33
— Irmtraut, Ang., Große Straße 14
— Käthe, Rentnerin, Obere Str. 43
— Otto, Malermeister, Josephstr. 7
— Otto, Postschaffner, Moorstr. 5
— Otto, Arbeiter, Heinrich-Renke-Straße 33
— Ursula, Stundenhilfe, Südstr. 17
— Wilh., Melkermstr., Brunnenweg 45

Fa. Frerichs, F., Tabakw.-Großhandlg., Verden, Johanniswall 27 :: Ruf 25 63

Frese, Anna, o. B., Obere Straße 20
— Fritz, Kaufmann, Schleppenföhrerstraße 10
— Johann, Arbeiter, Gibraltarstr. 5
— Juliane, Buchhalterin, Obere Str. 20
— Karl-Friedrich, Kaufmann, Schleppenföhrerstraße 10
— Kurt, Just.-Oberwachtmeister, Ludwigstraße 38
— Lina, o. B., Gartenstraße 11
— Robert, Rentner, Große Straße 7
Freudenberg, Friedr., Polizei-Beamter, Eitzer Straße 80
Freund, Emmy, Angest., Niedersachsenring 66
— Günter, kfm. Ang., Niedersachsenring 66
Freundt, Felix, Verw.-Inspekt. z. Wv., Lönsweg 45
— Gisela, Büroangst., Lönsweg 45
Freyer, Paul, Bäckermeister, Große Straße 78
Freytag, Adalbert, Kraftfahrer, Kluvental 7
— Christa, Polizeibeamtin, Georgstr. 8
Frick, Gustav, Ang., Südstraße 10b
Fricke, Frieda, Witwe, Lindhooper Straße 40
— Günther, Musikalienhändlergeh., Am Bürgerpark 31
— Gustav, Buchhalter, Große Str. 134
— Heinz, Maurer, Lindhooper Str. 40
— Johannes, Drucker, Große Str. 36
— Karl, Angest., Strukturstraße 6
— Olga, o. B., Burgberg 22a
— Sofie, o. B., Lindhooper Str. 40
Friedemann, Marie, Ang., Zollstr. 15
Friedrich, Paul, Kaufm., Lahusenstr. 9
— Walter, Maurerpolier, Grenzweg 19
Friedrichs, Burkhart, Referendar, Südstraße 11
— Ernst, Rechtsanwalt, Südstr. 11
— Frida, Witwe, Hohe Leuchte 25
— Dr., Hartmut, Rechtsanwalt, Südstraße 10b
— Lisa, o. B., Hohe Leuchte 25
— Marie, o. B., Friedrich-Wolff-Str. 15
— Renate, Fotografenlehrling, Hermannstraße 70
Friese, Charlotte, kfm. Angestellte, Lönsweg 12
— Christel, Verkäuferin, Karl-Hesse-Straße 17
— Elisabeth, o. B., Feldstraße 1
— Karl, Arbeiter, Karl-Hesse-Str. 17
— Willi, Klempner, Karl-Hesse-Str. 17
— Walter, Kunst- und Bauschlosser, Eitzer Straße 50
Friesen, Dr. Ing., Bruno, Regierungsbaurat, Lönsweg 27
Frischmuth, Wilhelm, Rentner, Ludwigstraße 21
Frisen, Gerhard, Just.-Angst., Saarstraße 11
Fritsche, Walter, Kraftfahrzeugmechaniker, Münchmeyerstr. 24
Fritz, Clemens, Uhrmacher, Andreaswall 28
Fritze, Käthe, Hausgehilfin, Schillerstraße 45
Fröbe, Herm., Ing., Lüneburger Weg 55
— Olga, o. B., Münchmeyerstraße 29
Fröhlich, Brigitte, Verw.-Angestellte, Johanniswall 21
— Emilie, Hausgehilfin, Zollstr. 18
— Helmut, Rundfunkinstandsetzer, Ritterstraße 20
— Hans, Bauschlosser, Niedersachsenring, Behelfsheim 1

Gebrüder Frerichs K. G.
Farben- u. Glasgroßhandel
Tapeten — Teppiche
Linoleum — Innendekorationen
Große Straße 50/54 Ruf: 32 27/28

— Klaus-Dieter, Maurer, Niedersachsenring, Behelfsheim 1
— Martin, Zollsekretär, Niedersachsenring, Behelfsheim 1
— Theodor, Pol.-Oberwachtmstr. a. D., Johanniswall 21
Frömbling, Wilhelm, Kaufmann, Niedersachsenring 86
Frömming, Gisela, Kellnerin, Brunnenweg 18
Früchtnicht, Heinrich, Rentner, Marienstraße 7
— Heinz, Vermessungstechniker, Brunnenweg 81
Früchtenicht, Dietrich, Weichenwärter, Kl.-Ludwigstraße 8
— Hermann, Landwirt, Fährstr. 1
— Hermann, Milchkaufmann, Bremer Straße 21
— Rudolf, Landwirt, Bremer Str. 21
Frühbuss, Gerda, Stenotypistin, Gr.-Hutberger Straße 4
Fuchs, August, o. B., Bremer Str. 9
— Else, o. B., Goethestraße 41
— Ernst, Angest., Goethestraße 41
— Georg, techn. Angestellter, Waterloostraße 15
Fuhrhop, Ella, Hausgeh., Holzmarkt 5
— Irmgard, o. B., Brunnenweg 49
Fuhrken, Rich., Maler, Piepenbrink 14
Fuhrmann, Herb., Arb., Andreaswall 28
— Hildegard Filialleiterin, Brunnenweg 91
— Margarete, o. B., Hermannstr. 130
— Margrit, Lehrerin, Galoppweg 1
Fumfar, Gertrud, o. B., Kl.-Wallstr. 2
Funk, Erna, o. B., Bremer Straße 29
Funke, Adolf, Rentner, Allerstraße 12
— Joseph, Rentner, Bremer Straße 31
Fuß, Anneliese, Kontoristin, Husarenstraße 4
— Christel, med. techn. Ass., Kluventalstraße 13
— Paul, Autofuhrhalter, Husarenstr. 4

G

Gaatz, Otto, Reg.-Inspektor, Nikolaiwall 5
Gabriel, Luise, Rentner., Grüne Str. 24
— Margarete, Krankenschwester i. R., Fährstraße 4
Gaebel, Anna, o. B., Bergstraße 19
— Frieda, o. B., H. d. Mauer 16
— Friedrich, Stadtoberinsp. a. D., Lönsweg 35
— Gerhard, Fleischer und Koch, Brunnenweg 31
— Kunigunde, Hausgehilfin, Bergstraße 19
— Renate, Hausgeh., Bergstraße 19
— Wolfgang, Zimmerm., Bergstr. 19
Gädeke, Ernst, Pol.-Beamter, Nasse Straße 37
Gaedke, Emil, Rentner, Kirchstr. 4
Gaertner, Anita, Witwe, Südstraße 14
— Elisabeth, o. B., Georgstraße 10
— Erika, Angest., v.-Einem-Platz 2
— Dr. med., Wilhelm, Arzt, v.-Einem-Platz 2
Galeazzi, Francesco, Kaufmann, Stifthofstraße 19
Galle, Isa, Verkäuferin, Große Str. 70
— Friedrich, Maler, Große Straße 70
Galler, Horst, Kunstgliederbau, Marienstraße 20
Gallion, Rolf, Arbeiter, Mühlentor 14
Gallmeister, Walter, Verw.-Angest., Lindhooper Straße 66
Gansbergen, Dietrich, Ackerbürger, Kluventalstraße 5
— Heinrich, Rentner, Piepenbrink 17
— Theodor, Verw.-Ang., Burgberg 19
Gappa, Johann, Schneidermeister, Große Straße 27
Garbe, Luise, o. B., Burgberg 28a
Garbelmann, Anton, Isolierer, Gr. Fischerstraße 7
— Arthur, Schiffsführ., Brunnenweg 68
— Fritz, Buchdruckereibesitzer, Lindhooper Straße 21
— Inge, Packerin, Eitzer Straße 9
— Karl, Monteur, Eitzer Straße 9
Garbers, Albert, Rentner, Kl.-Ludwigstraße 1
Garczyk, Ida, Kontoristin, Brückstr. 14

Gardinen-Hantelmann
Verden, Große Straße 13 :: Ruf 23 15

Garde, Franz, Maurer, Hafenstr. 9
— Heinz, Maurergeselle, Hafenstr. 9
Garihoff, Hildegard, Postangest., Ostpreußenstraße 25
Garlichs, Helga, Ang., Grüne Str. 45
— Elise, Witwe, Wilhelm-Busch-Str. 3
Garrelts, Magdalene, Strukturstr. 12
Gartz, Otto, Schneider, Birkenstr. 25
Gartzke, Waltraud, Studentin, Niedersachsenring 52
Garus, Christine, Hausgehilfin, Große Straße 30
Gassen, Heinrich, Rentner, Niedersachsenring, Behelfsheim 14
— Herm., Arbeiter, Artilleriestr. 66a
Gätje, Ilse, Ladenhilfe, Nikolaiwall 5
Gätjen, Hans, kfm. Lagerhalter, Südstraße 16
— Hermann, Rentner, Obere Str. 59
Gattow, Berta, o. B., Große Str. 9
— Georg, Kaufmann, Große Straße 9
Gatz, Otto, Arbeiter, Bremer Str. 52b
Gaulke, Gertraude, Tänzerin, Grüne Straße 27
Gaus, Elfriede, Schwester, Große Straße 128
— Frieda, o. B., Goethestraße 23
— Friedrich, Papierwarenhändler, Große Straße 128
— Inge, Kindergärtnerin, Große Straße 128
— Julie, o. B., Große Straße 128
— Marie-Luise, Dolmetscherin, Goethestraße 23

Italienische Eiskonditorei
Inh. Francesco Galeazzi
Verden (Aller) **Ostertorstraße**

Gebhard, Erna, Kontoristin, Am Bürgerpark 9
— Ernst, Angest., Eitzer Str. 42
— Heinrich, Tischler, Am Bürgerp. 9
— Karl-Heinz, Behördenangestellter, Am Bürgerpark 20
Gebhardt, Dr., Kurt, Arzt, Bahnhofstraße 17
— Wilhelm, Pensionär, Bahnhofstr. 17
Geerdts, Gerhard, o. B., Lönsweg 23
— Marie, Witwe, Lönsweg 23
Gefeke, Heinrich, Sparkassenangest., Burgberg 6
— Karl-Heinz, kfm. Ang., Burgberg 6
— Lore, Gärtnerin, Burgberg 6
Geffers, Karl, Arbeiter, Mühlentor 4
Gehlauf, Hans, kfm. Angestellter, Am Bürgerpark 20
— Günter, landw. Gehilfe. Johanniswall 14
Geiger, Franz, Arbeiter, Nikolaistr. 3
Geils, Johann, kfm. Angestellter, Brunnenweg 22
Geimeyer, Adolf, Beamt., Lönsweg 51
Gein, Dora, o. B., Bremer Straße 31
— Johanne, o. B., Mühlentor 7
— Mathilde, Witwe, Kirchstraße 17
Geiser, Johannes, Verw.- Angest., Goethestraße 48
— Karla, Schneiderin, Goethestr. 48
— Ursula, Angest., Goethestr. 48
Geisler, Eva, med. techn. Ass., Sedanstraße 1
— Robert, Bauer Eitzer Straße 78
Geißenhöhner, Albert, Kreiskassen-Obersekretär, Eitzer Straße 23
Geissler, Ottilie, Ang., Burgberg 31
Geißner, Luise, o. B., Hermannstr. 54
Gellner, Heinr., Rentner Mühlentor 2
— Reimer, Verw.-Ang., Mühlentor 2
Gellrich, Gertrud, Köchin, Allerstr. 3
Gelonek, Rudolf, Arb., Zollstr. 35
Genent, Karla, Hausfr., Eitzer Str. 66a
Genrich, Heinrich, Ang., Nikolaiwall 7
Gentsch, Arthur, Arb., Brunnenweg 115
— Erich, Rentner, Grüne Str. 16
Genz, Charl., Witwe, Kluventalstr. 15
— Helga, Verkäuf., Kluventalstr. 15
Georg, Michael, Postarb., Brunnenweg 49
Gerber, Hanna, Buchhalterin, Borsteler Weg 61
— Johannes, Verm.-Insp., Borsteler Weg 61
Gerholz, Ferdinand, Angest., Domstr. 4
Gericke, Franz, Masch.-Schlosser, Grüne Str. 30
Gerke, Herm., Rentner, Ulanenstr. 10
— Wilhelm, Rentner, Grüne Str. 32
Gerken, Hermann, Oberpostschaffner i. R., Brunnenweg 28
— Johann, Gärtner, Kluvental 1
— Johann, Gärtner, Kluvental 1
Gerlach, Dietrich, Maurer, Waterloostraße 21
— Erich, o. B., Große Str. 45
— Ernestine, Hausfrau, Eitzer Str. 42
— Dr., Ernst, Reg.-Med.-Rat, Große Straße 4
— Fritz, Gend.-Meist. a. D., Große Straße 45
— Fritz, Maurer, Nikolaiwall 13
— Kurt, Kassenangest., Eitzer Str. 42
— Liesbeth, Hausfrau, Predigerstr. 11
— Robert, Maurer, Waterloostr. 21
— Robert, Schneider, Waterloostr. 21
— Walter, Rentner, Schlachthof 3
— Wanda, Hausfr., Lindhooper Str. 40
— Werner, Angestellter, Allerstr. 15
— Wilma, Hausfrau, Waterloostr. 23
Gerling, Dora, Rentn., Katharinenstr. 10
— Dr., Friedrich, Zahnarzt, Windmühlenstr. 6
— Hans-Herm., Verw.-Angest., Allerstraße 10
— Heinr., Postbetr.-Wart, Maulhoop 1
— Johann, kfm. Angest, Große Str. 118
— Kurt, Friseur, Saarstr. 10
— Walter, Steuerass., Lönsweg 8
— Wilh., Postbetr.-Arb., Niedersachsenring 34
— Wilhelm, Rentn., Katharinenstr. 10
— Willi, kfm. Ang., Katharinenstr. 10
Frfr. v. Gersdorff, Sigrit, Hausfrau, Goethestr. 33
Gertz, Hanns, Gefl.-Züchter, Brunnenweg 79
Gervais, Herta, Hausfr., Eitzer Str. 80
Gervesmann, Hermann, Vers.-Kaufm., Hafenstr. 21
Geschke, Hildegard, Gesundh.-Pfleg., Maulhoop 2
Geschonke, Anni, Fabrikarb., Lönsweg 53
— Ferdinand, Aufseher, Lönsweg 53

Fremdenzimmer mit fließend Wasser
Garagen - Privatparkplatz
Guter, preiswerter Mittagstisch
GASTHAUS SCHWARZER BÄR
FR. JOHN SEIT 1920
INH. HORST OTTO
VERDEN, Bremerstr. 20
Telefon 26 15
Für Veranstaltungen, Festlichkeiten und Vereine stehen schöne Klubräume zur Verfügung

Gesell, Käthe, Hausfr., Grenzweg 31
Geßlauer, Franz, Gärtn., Große Str. 114
Gesterding, Hans, Werkhelfer, Pulverschuppen 17
Gestering, Heinrich, Maurerpolier, Eitzer Str. 42
Geyer, Hans, kfm. Ang., Brückstr. 13
— Marie, Hausfrau, Zollstr. 13
Gibbisch, Werner, Schmied, Mühlentor 2
Giebel, Ehrentraud, kaufm. Gehilfin, Heideweg 11
— Gerhard, kfm. Ang., Heideweg 11
— Otto, Kaufmann, Heideweg 11
Gierndt, Gertr., Hausfrau, Holzmarkt 4
Giese, August, Rentner, Große Str. 101
— Christa, Hausfrau, Burgberg 4
— Franz, Verm.-Oberinsp., Kluventalstraße 13
— Fritz, Reg.-Insp., Kluventalstr. 13
— Hermann, Schlosser, Saarstr. 8
— Hildeg., Hausgehilfin, Große Str. 36
— Joh., kfm. Angest., Kluventalstr. 13
— Rudolf, Reg.-Bau-Ref., Kluventalstraße 13
Giesecke, Jutta, Krankenschwester, Bremer Str. 31
Giesemann, Marie, Hausfr., Hermannstraße 66
— Mariechen, Hausmädchen, Mühlentor 14

OTTO GIEBEL
Lebensmittel — Gemischtwaren
Hauptgeschäft, Lindhooper Straße 101
Filialen: Verden, Heinrich-Renke-Str. Blender und Hönisch (Kreis Verden)
Verden **Ruf: 29 16**

Giesges, Anna, Hausfr., Friedrichstr. 12
— Dora, Hausfrau, Zollstr. 5
— Hans, Klempner, Hint. d. Mauer 27
— Heinz, kfm. Lehrling, Zollstr. 5
— Richard, Möbelpol., Gartenstr. 13
— Wilhelm, Maur., Hint. d. Mauer 26
— Wilhelmine, Hausfr., Behrensweg 3
Giesler, Karl, Reg.-Insp., Lönsweg 15
— Karl-Heinz, Kfz.-Handwerker, Lönsweg 15
Gießler, Alfred, Glasschneider, Kirchstr. 1
Gießner, Clara, Witwe, Schleppenföhrerstraße 10
Giethmann, Erich, Kaufm., Eitzer Str. 32
Gilbricht, Kurt, kfm. Lehrling, Bremer Straße 52c
Gill, Stanisl., Rentner, Johanniswall 14
Gillig, Gertraud, Witwe, Am Bürgerpark 33
Gillmann, Emma, Witwe, Hinter der Mauer 25
— Otto, Bäcker, Lindhooper Str. 41
— Willi, Verw.-Angest., Goethestr. 46
Ginnow, Reinhard, Friseur, Waterloostraße 19
Ginsburg, Magdalene, Hausangest., Eitzer Str. 69
von Girsewald, Gesa, Schwester, Sedanstr. 1
von Gizycki, Hans-Joachim, Staatsanwalt, Goethestr. 3
Gladrow, Helmut, kaufm. Angest., Am Bürgerpark 27
— Marianne, Friseuse, Am Bürgerpark 27
Gläser, Lucie, Fachhilfsarbeiterin, Ludwigstr. 3
Glagau, Paul, Angest., Piepenbrink 14
Glander, Ernst, Kaufm., Große Str. 132
— Ernst, kaufm. Ang., Große Str. 132
— Fredi, Kaufmann, Südstr. 8
— Gerda, Landwirtin, Nikolaiwall 24
— Gerda, Hausgehilfin, Bornemacherstraße 14
— Hildegard, Angest., Nikolaiwall 24
— Willy, Brennereibes., Nikolaiwall 24
Glang, Martin, Konzert- u. Opernsäng., Bremer Str. 11
Glaser, Hans-Joachim, Landger.-Rat, Brunnenweg 48
Glasmachers, Paula, Hausfrau, Nasse Str. 52/56
Glatzer, Richard, Klempn.-Meist., Zollstraße 24
Glaus, Ernst, Magazinverw., Borsteler Weg 78
Glenewinkel, Karl-Aug., Schiffsjunge, Borsteler Weg 34
— Konrad, Kraftf., Borsteler Weg 34
— Konr., Lademeist., Borsteler Weg 34
Gliesmann, Willi, Strafanst.-Oberwchtmstr. a. D., Gr.-Hutberger Str. 4

Wilhelm Glinz, Friseurmeister, Verden, Marienstraße 28 :: Ruf 28 33
Damen- u. Herrensalon — Parfümerien Kosmetik

Glinz, Erwin, Schlosser, Borsteler Weg 36
— Friederike, Hausfrau, Borsteler Weg 36
— Heinrich, Kraftfahrer, Große Str. 43
— Helmut, Friseurmeister, Borsteler Weg 36
— Wilfried, Fris.-Lehrl., Marienstr. 28
— Wilhelm, Fris.-Meist., Marienstr. 28
Glück, Dorothea, Hausfr., Große Str. 132
— Mathilde, Hausfrau, Nasse Str. 33
Gnielka, Hubert, techn. Zeichner, Marienstr. 22
Gockel, Heinz, Kond.-Meist., Herrlichkeit 4
— Herta, Café-Haus-Bes., Herrlichkeit 4
Godknecht, Gerhard, Zahntechniker, Zollstr. 23
Godles, Jan, Tischler, Allerstr. 35
Godowski, Elise, Hausfr., Nasse Str. 37
Göbbert, Diedrich, Rentn., Eitzer Str. 81
— Erna, Hausgeh., Lindhooper Str. 21
— Marie, Hausfrau, Ritterstr. 8
— Wilh., Spark.-Angest., Georgstr. 1
Goebel, Gisela, Hausgeh., Bahnhofstraße 25
— Helene, Hausfrau, Lugenstein 3
— Ingeborg, Angestellte, Lugenstein 3
Gödde, Margret, Hausfrau, Nonnenkamp 7
Gödecke, Heinr., Schlachter, Borsteler Weg 7
— Marie, Hausfrau, Bremer Str. 41a
— Hermann, Kellner, Lahusenstr. 5
— Herm., Beh.-Angest., Lönsweg 47
— Willy, Stahlbauschloss., Lahusenstraße 5
Goedelt, Marie, Witwe, Südstr. 2
Göhde, Karl, Schriftleiter, Andreaswall 24

Albine Göke
Backwaren — Feinkost
Weine — Spirituosen — Tabakwaren
Verden, Brunnenweg 22 :: Ruf 33 14

Göke, Albine, Gesch.-Inh., Brunnenweg 22
— Erich, Buchhalter, Nasse Str. 18
Göldner, Hans, Stahlbauschlosser, Südstr. 4
— Marie, Witwe, Südstr. 4
— Ursula, Hausgeh., Südstr. 4
Göllner, Elfriede, Hausgeh., Kluvental 1
Göpel, Albert, Stadtobersekr. a. D., Lindhooper Str. 31
Görcke, Florentine, o. B., Georgstr. 21
Görges, Elisabeth, Dolmetscherin, Goethestr. 31
— Dr., Hans, Oberamtsrichter i. R., Goethestr. 31
Göring, Walter, Arb., Mühlentor 16
Görke, Heinrich, Kraftfahrer, Bahnhofstraße 17
Görtmüller, Ottilie, o. B., Eitzer Str. 69
Görz, Max, Bäckermeister, Pulverschuppen 43

Ernst Glander
Wild-, Obst- und Gemüsehandlung
Verden (Aller)
Große Straße 132 **Ruf: 23 40**

Gößling, Dr., Julius, Reg.-Vet.-Rat i. R., Johanniswall 27
Götte, Heinrich, Angest., Domstr. 18
— Julius, Rentner, Nikolaiwall 5
Goetz, Otto, Landwirt, Heinrich-Renke-Straße 24
Götze, Anna, Arb., Goethestr. 3, Behelfsheim
Gohde, Dorette, Witwe, Kl.-Hutberger Weg 7
— Dr., Hans, Arzt, Bahnhofstr. 13
— Hans-Peter, Student, Bahnhofstr. 13
— Hermann, Rentner, Sandberg 31
— Johann, Tischler, Halsestr. 49b
— Klaus, Student, Bahnhofstr. 13
— Martha, Hausfrau, Nikolaiwall 12
Goldberg, Walter, Schneidermeister, Lindhooper Str. 43
Goldemann, Magdalene, Hausfrau, Eitzer Str. 6
Goldmann, Arnold, Dachdecker, Schachtshof 2
— Peter, Angest., Große Str. 4
Gollin, Erich, Kreisobersekr., Südstr. 17
— Heinz, Glaser, Südstr. 17
Gollnow, Fritz, Schuhmacher, Kleine Fischerstr. 16
Goloiuch, Auguste, Hausfrau, Friedrich-Wolff-Str. 21

Über 150 Jahre „Glanders Verdener Korn"

DAS SPEZIALHAUS
für Motorrad-, Pkw.-, Lkw.- und Traktorenbereifung
Zubehör - Reparaturen - Runderneuerungen
Auswuchten sämtlicher Pkw.-Reifen
RICHARD GRANER, VERDEN
Johanniswall, hinter dem Verkehrsamt und Stifthofstraße 18 - Ruf: 2375

von der Goltz-Domhardt, Frhr. Otto, Kaufmann, Hermannstr. 130
Golz, Frieda, Ww., Pulverschuppen 30
Gorczynski, Emma, Hausfrau, Am Bürgerpark 17
Gordziel, Helene, Hausfrau, Pulverschuppen 43
Goreglad, Emmy, Hausfrau, Ostertorstr. 16a
Gorgs, Harry, Bauarb., Zollstr. 9
— Inge, Hausfrau, Gr. Fischerstr. 27
— Katharina, Hausfrau, Zollstr. 9
— Otto, Angest., Pulverschuppen 21
— Werner, Hilfsarb., Zollstr. 9
Gosch, Herbert, Angest., Kirchstr. 5

Gothaer Lebens-Versicherung
Gothaer Allgemeine Versicherung
Gothaer Feuer-Versicherung
Geschäftsstelle Herrlichkeit 2, Ruf 21 06

Gotschar, Jakob, Tischler, Stifthofstr. 8
Gottschalk, Georg, Handl.-Geh., Grüne Straße 33
— Margit, Schülerin, Lönsweg 55
— Maria, o. B., Große Str. 127
— Ursula, kfm. Angest., Grüne Str. 33
— Wern., Krim.-Pol.-Insp., Lönsweg 55

Max Görz
Feinbäckerei
Verden Nagelschmiedestr. 4

Gowin, Heinz, Masch.-Schlosser, Borsteler Weg 65
Goy, Reinhard, o. B., Lindhooper Str. 10
— Reinhard, Stud.-Rat, Lindhooper Straße 10
Goyke, Friedrich, Gerichtsvollzieher a. D., Friedrichstr. 4
Graack, Marie, Rentnerin, Andreaswall, Altersheim
Grabowski, Gertrud, Hausfrau, Große Fischerstr. 35
Gräber, Fritz, Kaufm., Ostertorstr. 10
Grafe, Auguste, Hausfr., Am Bürgerpark 27
— Dagmar, Hausfrau, Brunnenweg 65a
— Friedhelm, Schlosser, Borsteler Weg 70
— Johann, Kraftfahrer, Lönsweg 3
— Wilhelm, Oberpostschaffner, Borsteler Weg 70
— Willy, Schlosser, Lindhooper Str. 2a
Graffunder, Anton, Tischl., Burgberg 6
— Ilse, Hausgehilfin, Bürgermeister-Schorcht-Straße 6
— Reinhold, Tischler, Windmühlenstraße 14
Gralke, Wilhelmine, Hausfrau, Dettingenstr. 23
Gramm, August, Kfm., Hohe Leuchte 21
Grams, Anna, Näher., Gr. Fischerstr. 8
— Erhard, Kreisk.-Ang., Fritz-Reuter-Weg 8
Gramsch, Heinz, Bau-Ing., Lugenstein 2
— Marie, Witwe, Brunnenweg 31
— Richard, Tischler, Brunnenweg 51
— Wilh., Oberförster, Brunnenweg 18
Graner, Erich, Vertr., Stifthofstr. 18
— Richard, Vulkaniseur, Stifthofstr. 18
Grantz, Margarethe, Hausfrau, Windmühlenstr. 18
— Dr., Wilh., Rechtsanwalt, Johanniswall 2
Grap, Erich, Hausdiener, Große Str. 86
— Waldemar, Arb., Große Str. 86
Grape, Frieda, Hausfrau, Mühlentor 13
— Ida, o. B., Eitzer Str. 70
Graß, Joh., Stadtarb., Dettingenstr. 1
— Willi, Landarb., Dettingenstr. 1
Graßhoff, Emil, Kaufmann, Zollstr. 9
— Erika, o. B., Brunnenweg 12
— Margarete, Schwester, Zollstr. 9
Graties, Fritz, Postbetr.-Assist., Gr.-Hutberger Str. 2
— Helene, Hausfrau, Nonnenkamp 6
Gratz, Bruno, Uhrmacher u. Juwelier, Große Str. 105
— Margarete, Hausfr., Große Str. 105
Gratzki, Rudolf, Verw.-Oberinsp. a. D., Maulhoop 31
Grau, Artur, Pol.-Hauptwachtmeister, Obere Str. 46
— Auguste, Hausfrau, Ritterstr. 4
— Ruth, Näherin, Ritterstr. 4
Graue, Alfred, Ang., Borsteler Weg 34
— Manfred, Schmiedelehrling, Borsteler Weg 34
Grave, August, Schmied, Brückstr. 22a
Grawe, Hildegard, Hausfrau, Nikolaiwall 15
Grefe, Agnis, Witwe, Burgberg 32
— Friedrich, Maurer, Eitzer Str. 75
Gregor, Friedrich, o. B., Lugenstein 3
Greiber, Christa, Reiseassistentin, Marienstr. 5
— Elsbeth, Angest., Marienstr. 5
— Hero, Amtmann, Marienstr. 5
Greinert, Arno, Glaserlehrling, v. Einem-Platz 9
— Hermann, Kfz.-Schlosser, v. Einem-Platz 9
— Martin, techn. Angestellter, v. Einem-Platz 9
Greiser, Margarete, o. B., Burgberg 13
— Paula, o. B., Burgberg 13
Grenda, Hans-Otto, Dipl.-Ing., Reg.-Verm.-Ref., Strukturstr. 16
Grentz, Anna, o. B., Eitzer Str. 23
— Georg, Lademeist. i. R., Stifthofstraße 23a
Greulich, Helm., Bauing., Goethestr. 19
Greve, Else, Angest., Ostertorstr. 5
— Ina, Hausfrau, Große Str. 97
Grewe, Anton, Angest., Zollstr. 22
— Paul, Arb., Bremer Str. 59d
Grieme, Dietr., Arb., Artilleriestr. 66a
Griesbach, Heinrich, Malermeister, Kluventalstr. 3
— Horst, Angest., Ostpreußenstr. 19
— Inge, Näherin, Südstr. 20
— Siegfried, Schriftsetzer, Südstr. 20
Griggel, Günter, Maurer, Südstr. 4
— Otto, Bauarbeiter, Südstr. 4
Grigo, Adolf, Schneider, Lindhooper Straße 43
Grigull, Richard, Verw.-Angest., Wilhelm-Busch-Str. 7
Grimm, Gustava, Verk., Tempelpforte 10
— Joachim, Automechaniker, Große Straße 110
Grimme, Paul, Industriekaufmann, Ostertorstr. 20
Grimmelmann, Martha, Hausdame, Bürgermeister-Schorcht-Str. 6
Grimsehl, Anne, Hausfrau, Platz 1
— Karl, Musiker, Karlstr. 9
— Louis, Rentner, Ludwigstr. 29
Gripp, Anita, Schwester, Sedanstr. 1
Groeber, Alfred, kfm. Ang., Borsteler Weg 74
Gröne, Hans, Ang, Karl-Hesse-Str. 26
— Hedwig, Hausfrau, Heideweg 3

1868 1953
85 Jahre im Familienbesitz
Julius Götte
Bäckermeister
Bäckerei und Konditorei
Verden, Nikolaiwall 5
Ruf: 24 23

Gröschel, Wolfram, Student, Hohe Leuchte 30
Gronholz, Hanna, o. B., Georgstr. 14
— Marie, Witwe, Lindhooper Str. 42
Gronwald, Dr., Karl-Heinz, Marienstraße 12
Grosche, Walter, Postbeamt., Andreaswall 5
Groscheck, Alfr., Musiker, Marienstr. 12
Groschel, Emil, Reg.-Baurat, Hohe Leuchte 30
Groschupf, Ernst, Generallt. a. D., Grüne Str. 15
Grose, Heinz, behördl. gepr. Verm.-Techn., Ostpreußenstr. 31
— Helmut, Angestellter, Brückstr. 11
— Rudi, Angestellter, Brückstr. 11
— Willi, Arbeiter, Brückstr. 11
Groß, Hermann, Reg.-Insp., Münchmeyerstr. 33
Große, Luise, Witwe, Stifthofstr. 23a
Großhaus, Elise, Ww., Johanniswall 21
Großkopf, Dr., Erich, Arzt, Marienstr. 12
— Wilhelm, techn. Telegr.-Oberinsp., Niedersachsenring 32
Großmann, Alfr., Ang., Behrensweg 2
— Georg, Lehrer, Große Str. 51
— Helmut, Angest., Pulverschuppen 21
— Marie, Rentnerin, Zollstr. 13e

Großwendt, Max, Gerüstbauer, Eitzer Straße 31
— Sara, Rentnerin, Witwe, Kluventalstraße 15
— Werner, Arb., Kluventalstr. 15
Grote, Albert, Schmiedemeister, Bremer Str. 54a
— Elsa, Witwe, Hospitalstr. 5
— Gerhard, Kaufm., Hospitalstr. 5

Gerhard Grote :: Ruf 25 56
vorm. Adolf Grote, Stolp OHG.
Leinen und Aussteuer
Verden, Große Straße 104

Groth, Karl, Schlosser, Windmühlenstraße 30
Grotum, Frieda, Hausfr., Nikolaiwall 7
— Joh., Autoschloss., Große Str. 116
— Meta, Witwe, Lahusenstr. 5
— Ursula, Hausgehilfin, Nikolaiwall 7
Grube, Dietrich, Steuerobersekr., Bremer Str. 57
— Martha, Witwe, Herrlichkeit 4
— Wilh., Mechan.-Meist., Südstr. 15a
Grün, Dr., Alfred, Landger.-Rat, Fritz-Reuter-Weg 6
Grüneberg, Ingeborg. Hausfrau, Nasse Str. 29
Grünewald, Luise, o. B., Lindhooper Straße 49
— Max, Buchhalter, Feldstr. 4
Grünhagen, Anna, Hausfr., Brunnenweg 90
— Hans, Schneider, Hermannstr. 58
— Helmut, kaufm. Ang., Georgstr. 22
— Wilhelm, Schneid., Hermannstr. 58
Grünheid, Anna, Hausfr., Goethestr. 29
— Kurt, Kunstmaler, Große Str. 63
— Willi, Beizer u. Pol., Goethestr. 29
Grünwald, Charlotte, Hausfrau, Münchmeyerstr. 18
— Eduard, Rentner, Eitzer Str. 59
— Ferdinand, Masch.-Baumeister, Mühlenberg 25
— Luise, Angest., Mühlenberg 25
— Werner, Koch, Andreaswall 18
Grünzel, Leo, Arbeiter, Bremer Str. 46
Grützner, Josef, Hauptlehrer, Niedersachsenring 35
Grun, Anna, Hausfrau, Ziegeleistr. 4
— Hanna, Witwe, Stifthofstr. 19
Grundmann, Werner, Kraftfahrer, Ritterstr. 30
— Elli, Stenotypistin, Burgberg 2
Burgberg 2
Grunert, Eugen, Rentn., Tempelpforte 1
Grunske, Siegfried, Schriftsteller, Südstr. 22
Grunwald, Elise, Hausgeh., Marienstraße 9
— Max, Just.-Oberinsp. i. R., Lindhooper Str. 50
Großendorf, Cäcilie, Hausfrau, Nikolaiwall 3
Gryschkewitz, Gerhard, Kfz.-Schlosser, Karl-Hesse-Str. 11
— Leo, Kraftfahrer, Karl-Hesse-Str. 11
Grzenkowski, Erwin, Maler, Mühlenberg 3
Grzyb, Günter, kaufm. Angest., Hermannstr. 38
Grzywacz, Kunegunde, landw. Arb., Eitzer Str. 105
Gubba, Fritz, Maurer, Maulhoop 32
Gubbam, Kurt, Zimmerer, Kirchstraße 11/13
Gudereit, Willi, Friseur, Lindhooper Straße 132
Güldemund, Friedrich, Kaufmann, Johanniswall 27
Güldenzopf, Alma, Schneidermeisterin, Georgstr. 12
Gülich, Adolf, Tischler, Gartenstr. 13
— August, Rentner, Kluventalstr. 2
— Rolf, Schlosser, Kluventalstr. 2
Günter, Manfr., Schloss., Eitzer Str. 66b
— Margret, Verk., Eitzer Str. 66b
— Richard, Tischler, Eitzer Str. 66b
Günther, Christine, Hausfrau, Nasse Straße 7
— Friedr., Tisch.-Meist., Große Str. 43
Güntheroth, Heinrich, Rentner, Große Fischerstr. 19
— Werner, o. B., Gr. Fischerstr. 19
Gütersloh, Ella, Schneiderin, Behrensweg 1

Hermann Häse
Buchhandlung — Buchbinderei
Das Fachgeschäft
für Büro- und Schreibbedarf
Ostertorstraße 7 **Ruf: 22 88**

Güthert, Willi, Schloss., Große Str. 127
Gundlack, Gertr., Witwe, Kluvental 5a
— Heinz, Zimmerer, Kluvental 5a
— Karl, Maurer, Kluvental 5a
Gust, Felix, Klempn., Gr. Fischerstr. 27
— Gertrud, Hausfrau, Eitzer Str. 17
— Paul, Steinsetzer, Kl. Ludwigstr. 3
Guth, Martha, Hausfr., Große Str. 112
Gutjahr, Franz-Joseph, Autoschlosser, Bergstr. 9
— Karl, Dreher, Bergstr. 9
— Karl, kaufm. Angest., Bergstr. 9
— Karl, Postassist.-Anw., Obere Str. 44
— Klara, Angest., Obere Str. 44
— Lina, Hausfrau, Obere Str. 44
Gutsch, Johann, Fernmeldearb., Niedersachsenring 26
Gutzeit, Emil, Zimmerer, Grüne Str. 16
Gutzler, Jacob, Maschinist, Brunnenweg 99

H

Haack, Alexander, Fein-Mech., Grüne Straße 30
— Harald, Fischräuchermeister, Friedrichstr. 10
— Dr., Heinrich, Rechtsanwalt, v. Einem-Platz 10
— Helene, Hausfrau, Ostertorstr. 12
Haaf, Rudolf, Händl., Artilleriestr. 66a
— Theodor, Händler, Schanze 11
Haag, Dr., Röntgenfacharzt, Nasse Straße 35
Haak, Erich, Just.-Insp., Lönsweg 55
— Horst, kaufm. Lehrl., Husarenstr. 2
Haake, Elfriede, o. B., Südstr. 8
Haar, Henni, Hausfrau, Zollstr. 18
Haarde, Friedr., Eisenb., Rosenweg 11
Haarstrick, Dorette, Hausfrau, Obere Straße 47
— Ehrengard, Schwest., Obere Str. 47
— Fritz, Tapeziermeist., Obere Str. 31
— Herm., Kraftfahrer, Obere Str. 47
— Hildegard, Hausfr., Brunnenweg 10
Haas, Robert, Bäcker, Grüne Str. 24
Haase, Berthold, Rentner, Rosenweg 17
— Christel, Rentn., Borsteler Weg 14
— Diedrich, Telegr.-Insp. a. D., Feldstraße 11
— Elli, Hausfrau, Windmühlenstr. 7
— Erich, Postschaffner, Niedersachsenring 28
— Fritz, Wachmann, Nasse Str. 17
— Gerhard, kaufm. Angest., Niedersachsenring 25
— Hans, Kaufmann, Bürgermeister-Schorcht-Straße 14
— Heinrich, Schlosser, Lönsweg 73/75
— Heinrich, Angestellter, Saarstr. 1
— Heinz, Kraftfahrer, Birkenstr. 17
— Johann, Bildhauer, Gartenstr. 7
— Johann, Hausschlachter, Pulverschuppen 16
— Dr., Johs., Staatsanw., Birkenstr. 16
— Katharina, Hausfrau, Gartenstr. 7
— Margarete, Hausfr., Niedersachsenring 25
— Margarete, o. B., Bürgermeister-Schorcht-Straße 7
— Marlene, Spark.-Angest., Saarstr. 1
— Martha, Arb., Pulverschuppen 13
— Meta, Hausfrau, Andreasstr. 7
— Waltraud, Ang, Windmühlenstr. 7
— Werner, Schuhm.-Meist., Friedrich-Wolff-Straße 31
— Wilhelm, Maurer, Hamann-Allee 26
— Wilh., Eisenbahn., Kl. Ludwigstr. 5

Johann Haase, Holzbildhauermeister
Verden, Gartenstraße 7 :: Ruf 21 24
Holzbildhauerei und Kunstwerkstätten
— Gegründet 1926 —

Haaß, Frieda, Hausfr., Borsteler Weg 8
Haban, Hans, kfm. Ang., Schachtshof 2
— Johann, Dreher, Bremer Str. 61e
Habernickel, Paul, Kaufm., Südstr. 10
Hackerott, Elisabeth, Hausfrau, Bremer Straße 42
Hackspiel, Wilma, Hausgeh., Große Straße 50
Haefke, Anna, Hausfr., Windmühlenstraße 2
— Anneliese, Stenotyp., Windmühlenstraße 2
Häfker, Gesine, o. B., Mühlentor 2
— Hermann, Angest., Goethestr. 50
Hägele, Rose, Hausfrau, Große Str. 43
Hägemann, Margarethe, Hausfrau, Mühlentor 7
Händler, Anna, Witwe, Lindhooper Straße 60
Hänsch, Friedrich, Rentner, Kl. Fischerstraße 25
Härthe, Anny, Hausfrau, Brückstr. 8

BAUSTOFF-GROSSHANDLUNG **KARL HABENICHT** VERDEN
Hohe Leuchte 24, Ruf 2527



KARL HAHN *Maschinenbau- und Elektromeister*

Elektromech. Werkstatt - Ankerwickelei
Reparaturen von Motoren und Geräten
An- und Verkauf von Elektromotoren

VERDEN/ALLER *BREMER STRASSE 52c* *RUF 2303*

Haese, Christel, Hausgeh., Lönsweg 25
— Gustav, Revierförster, Am Bürgerpark 33
— Herbert, Referendar, Bremer Str. 71
Häßler, Alfred, Wächter, v. Einem-Platz 14
Häusler, Alfred, Landwirtschaftsrat z. Wv., Große Str. 51
— Helmut, Landmasch.-Volontär, Große Str. 51
Hävecker, Elise, Wirtschafterin, Lindhooper Str. 24
Haffke, Agnes Hausfrau, Ritterstr. 16
— August, Angest., Brückstr. 18
— Ernst, Rentner, Heinrich-Renke-Straße 40
— Frieda, Wäscherin, Eitzer Str. 112
— Heinrich, Ofensetzmeister, Große Straße 130
— Max, Wäschereiarb., Am alten Pulverschuppen 9
Haftmann, Hermann, Dipl.-Ing., Holzmarkt 3
Hagemann, Johannes, Elektromeister, Ludwigstr. 1
— Lilli, Hausfr., Wilhelm-Busch-Str. 7
— Max, Rentner, Nikolaiwall 20
Hagen, Fritz, Kaufm., Stifthofstr. 23
v. Hagens, Dr., Hans-Karl, Richter, Strukturstr. 16
Hagn, Eduard, Tapez., Piepenbrink 11
— Minna, Hausfrau, Piepenbrink 11
Hahlbauer, Josef, Masch.-Bauer, Holzmarkt 4
Hahlweg, Herbert, Arb., Große Str. 128
Hahn, Berta, Rentn., Johanniswall 14
— Edeltraud, Hausfr., Bürgermeister-Schorcht-Straße 8
— Helmut, Angest., Herrlichkeit 2
— Herm., Elektro-Lehrl., Bremer Straße 52c
— Irmgard, Bürohilfe, Bremer Str. 52c
— Karl, Elektromeist., Bremer Str. 52c
— Karl, Mechaniker, Große Str. 108
— Karl-Heinz, Elektromonteur, Bremer Str. 52c
— Marie, Hausfrau, Domstr. 4
Hahnefeld, Richard, Bankbeamter, Bremer Str. 591
Hahnfeld, Heinz, Bäcker, Große Str. 51
Hain, Klaus, Friseur, Bahnhofstr. 19
— Oswald, Drogist, Kluventalstr. 13
Haker, Gertrud, Hausfr., Ritterstr. 20
Hall, Emilie, Witwe, Domstr. 10
— Erich, Ofensetzer, Brückstr. 10
— Herm., Elektr.-Lehrl., Brückstr. 10
— Wilfried, Kraftfahrer, Domstr. 10
— Willi, Arbeiter, Domstr. 10
Hallerberg, Gerh., Rundfunkmechan., Nasse Str. 22
— Peter, Angest, Nasse Str. 22
Haltner, Käthe, Justizangest., Goethestraße 44
Halves, Anna, Hausfrau, Mühlentor 7
Hamann, Alfred, Bauarb., Hafenstr. 3
— Hedwig, Hausfrau, Hafenstr. 13a
— Helmut, Gärtn.-Meist., Eitzer Str. 1
— Johann, Monteur, Lönsweg 1
— Wilhelm, Schmied, Grüne Str. 31
Hamelberg, Wilhelm, Postschaffner, Niedersachsenring 30
Hamelmann, Joachim, Student, Nasse Straße 20
— Karl, Steuersekr., Nasse Str. 20
— Klara, Witwe, Lindhooper Str. 15
— Rainer, Bäcker, Nasse Str. 20
Hamfler, Hermine, Hausfrau, Georgstraße 13

Heinz Harjes
Malermeister
Anstrich — Dekoration — Reklame
Verden, Am alten Pulverschuppen 19
Ruf 29 33

v. Hamm, Hedwig, Lehrerin, Wilhelm-Busch-Str. 6
Hammelberg, Ella, o. B., Burgberg 34
Hammer, Aug., Maler, Widukindstr. 12
— Eduard, Arbeiter, Mühlenberg 34
— Erich, Auto-Elektr., Mühlenberg 34
— Ernst-August, Kraftfahrer, Wilhelm-Busch-Str. 3
— Ernst, Autoschloss., Mühlenberg 34
— Günter, Verw.-Angest., Johanniswall 19
— Herm., Lok.-Schloss., Mühlenberg 34
Hammermeister, Irmgard, Hausgehilf., Andreaswall 5
Hampel, Rudolf, Dipl.-Ing., Bremer Straße 44
Handke, Hubert, kaufm. Lehrling, Borsteler Weg 77
Hanebaum, Antonie, Witwe, Lahusenstraße 12
— Ernst-August, Schleppenföhrerstr. 7
— Friedrich, Rentner, Brunnenweg 95
— Georg, Schlosser, Sedanstr. 12
— Martha, Hausfr., Schleppenföhrerstraße 7
Hanicke, Adolf, Handl.-Geh., Wilhelm-Busch-Straße 5
Hanisch, Paul, Arb., Grenzweg 25
Hank, Friedrich, Buchhalter, Johanniswall 2
Hanke, Hertha, Hausgeh., Sedanstr. 1
Hankel, Erich, Tischler, Fährstr. 6
Hannemann, Gerda, Stenotypistin, Nagelschmiedestr. 2
— Günter, Mechan., Nagelschmiedestraße 2
— Hellmuth, Justizobersekr., Nagelschmiedestr. 2
Hannibal, Margarete, Rentnerin, Lindhooper Str. 30
Hansch, Erich, Masch.-Schlosser, Kluventalstr. 13
— Gottfried, Masch.-Schlosser, Kluventalstr. 13
— Margret, Angest., Kluventalstr. 13
— Max, Kreisoberinsp., Kluventalstraße 13
Hanschen, Johann, Kaufmann, Johanniswall 23
Hans, Maria, Hausfrau, Eitzer Str. 67
Hansen, Knuth, Dreh., Johanniswall 16
— Lisa, Hausfrau, Borsteler Weg 66
— Luise, kfm. Angest., Große Str. 94
— Theodor, Reit- u. Fahrlehrer, Lönsweg 9

Gottfried Hantelmann — Gardinen
Verden, Große Straße 13 :: Ruf 23 15
Privat: Ritterstraße 2

Hantelmann, Gottfried, Kaufm., Ritterstraße 2
Happatz, Hans, Journal., Gartenstr. 1
Harbort, Werner, Kaufm., Windmühlenstraße 10

Hanna Harborth
Blumenhaus, Große Straße 65
Gartenbaubetrieb: Brunnenweg 43
Verden :: Ruf 26 70

Harborth, Henny, Hausfrau, Brunnenweg 43
— Johanna, Gärtn.-Bes., Brunnenweg 43
— Sophie, Hausfrau, Brunnenweg 43
Harbusch, Gerhard, kfm. Lehrl., Allerstraße 31
— Marie, Kunstgewerbl., Allerstr. 31
Harjes, Annemarie, Angestellte, Pulverschuppen 19
— Günter, kaufm. Lehrl., Pulverschuppen 19
— Heinz, Malermeister, Pulverschuppen 19
— Marie, Hausfr., Pulverschuppen 19

Harlos, Jak., Schneid., Mühlenberg 25
— Wilhelm, Rentner, Mühlenberg 25
Harmling, Anna, Rentn., Mühlentor 17
— Theodor, Autoschlosser, Schleppenföhrerstr. 7
Harms, Carl, Großhandl., Südstr. 10
— Else, Hausfrau, Nasse Str. 35
— Frieda, Schneiderin, Große Str. 64
— Fritz, Magaz.-Verw., Niedersachsenring 60
— Heinr., Kraftf., Hint. d. Mauer 17
— Heinz, Binnenschiffer, Hint. d. Mauer 17
— Lucie, Verk., Lindhooper Str. 17
— Margarete, Hausfrau, Goethestr. 32
— Sophie, Kaufmann, Große Str. 74
— Werner, Architekt, Niedersachsenring 30
— Wilhelm, Rentner, Hermannstr. 55
— Wilhelm, Molkereidirektor, Hohe Leuchte 8
— Wilhelmine, Hausfr., Windmühlenstraße 3
Harig, Heinrich, Verw.-Angest., Borsteler Weg 19
Harmuth, Friedrich, Rentn., Südstr. 14
Harre, Herm., Kreisinsp., Lönsweg 47
Harstick, Wilhelm, Lok.-Führer i. R., Brunnenweg 36
Hartelt, Marianne, Hausgehilfin, Obere Str. 34
Harzmann, Willi, Richter, Lönsweg 51
Hartje, Erika, Hausfr., Kluventalstr. 6
— Fritz, Rentner, Heideweg 11
— Heinz, Schlosser, Piepenbrink 17
— Johannes, Kraftfahr., Stienchenstr. 5
— Magdalena, Hausfr., Mühlenberg 14
— Marie, Hausfrau, Piepenbrink 17
— Rudolf, Rentner, Heideweg 11
Hartjen, Werner, Malermeister, Andreasstr. 2a
Hartmann, Emma, Rentnerin, Große Str. 111
— Erich, Drogist, Lindhooper Str. 3
— Gertrud, Hausfrau, Eitzer Str. 9
— Hans, Verw.-Angest., Große Str. 97
— Margarete, Hausfr., Herrlichkeit 2
— Otto, Mittelschulrektor i. R., Galoppweg 1
— Rolf, o. B., Große Str. 88
— Sigrid-Ilse, Drog.-Lehrl., Lindhooper Straße 3
— Wilh., Schneid.-Meist., Fabrikstr. 3
— Wilh., Rentner, Borsteler Weg 13
— Wilhelm, Rentn., Borsteler Weg 13
Hartung, August, Verw.-Obersekr., Georgstr. 15
— Franz, Amtsgeh. i. R., Sandberg 18
— Frieda, techn. Zeichnerin, Johanniswall 14
— Horst, Sänger, Johanniswall 14
— Karl, Angest., Goethestr. 50
— Robert, Just.-Obersekr. i. R., Johanniswall 14
Harupa, Dieter, Landwirt, Lönsweg 35
— Ekkehard, o. B., Lönsweg 35
— Paul, Oberbaurat a. D., Lönsweg 35
Hartwig, Diedrich, Bauing., Bremer Straße 59f
— Elise, Hausfrau, Große Str. 30
— Erwin, Pol.-Wachtmeister, Große Straße 30
— Karl-August, Elektr., Pulverschuppen 22
— Manfred, Maurer, Eitzer Str. 57

Seit 1883 Blumenhaus
Hanna Harborth
Gartenbaubetrieb
Fleurop
Brunnenweg 43 und Große Straße 65
Ruf: 26 70

von Hartz, Marianne, Kontoristin, Lindhooper Straße 91
Haselbach, Kurt, Stud.-Rat, Lönsweg 8
Haselbring, William, Verw.-Angest., Goethestr. 41
Hasenbruch, Franz, Rentner, Südstr. 14
— Hans-Joachim, Kaufm., Zollstr. 24
Hasenpusch, Edith, Stenotypistin, Große Str. 5
— Friedrich, Geschäftsst.-Leiter, Große Str. 5
Hasse, Gustav, Justiz-Sekr., Ostpreußenstr. 7
— Ingelore, Anwaltslehrling, Ostpreußenstr. 7
— Margarete, Hausfrau, Zollstr. 24
Hasselfeld, Hans, Klempner, Grüne Straße 23
Hasselhof, Dietr., Lehrer, Rosenweg 20
— Dorothea, o. B., Friedrichstr. 20
— Emma, Hausfrau, Rosenweg 20
— Mariechen, Hausfr., Friedrichstr. 20
Hasselmann, Adele, Wwe., Kl. Fischerstraße 16
— Alfons, Arbeiter, Bremer Str. 25
— Friedr., Dachdeck., Hint. d. Mauer 30
— Friedr., Maur., Lindhooper Str. 16
— Friedr., Handelsagent, Lindhooper Straße 16
— Helga, o. B., Hint. d. Mauer 31
— Helmut, Arb., Hint. d. Mauer 31
— Karl-Friedhelm, Zimmererlehrl., Hint. d. Mauer 30
— Katharina, Wwe., Hint. d. Mauer 30
— Marie, Rentnerin, Kl. Ludwigstr. 3
— Martin, Oberkellner, Lindhooper Straße 3
— Rudolf, Lagerarb., Hint. d. Mauer 31
— Wilfried, Schiffer, Hint. d. Mauer 30
— Wilh., Binnenschiffer, Zollstr. 20
— Wilh., Magaz.-Arb., Katharinenstraße 8
Haßkamp, Erich, Kfm., Bremer Str. 41a
Haßlin, Josef, Reg.-Bauinsp., Ludwigstraße 33
Hatesohl, Wilhelm, Ang., Wilhelm-Busch-Straße 9
Hattenhauer, Christa, kaufm. Lehrling, Friedrich-Wolff-Str. 16
— Willi, Oberzollsekr., Friedrich-Wolff-Straße 16
Hatzky, Franz, Arb., v. Einem-Platz 8
— Fritz, Gastwirt, v. Einem-Platz 8
— Hinrich, Rentner, Marienstr. 2a
Haubold, Walter, kaufm. Angest., Holzmarkt 8/9
Hauck, Dr., Max, Studienrat, Grüne Straße 34
— Walter, Student, Grüne Str. 34
Haugk, Heinz, Schloss., Bürgermeister-Schorcht-Straße 6
Hauke, Paul, Handl.-Geh., Georgstr. 25

Adolf Haupt :: Ruf 23 44
Inhab. der Fa. Hamburger Seifenlager
Verden, Ostertorstraße 1

Haupt, Adolf, Kaufm., Ostertorstr. 1
— Anna, o. B., Eitzer Str. 15
— Christa, Hausgeh., Eitzer Str. 15
— Else, Hausfrau, Große Str. 106
— Gustav, Arb., Eitzer Str. 31
— Liselotte, kfm. Lehrl., Große Str. 106
— Marta, Rentnerin, Kirchstr. 15
Hauptmann, Fritz, techn. Kaufmann, Nikolaiwall 22

Gegr. 1829
VERDENS ÄLTESTES FACHGESCHÄFT
Else Haupt
VORM. LUDWIG TROE
Offenbacher Lederwaren - Vertrieb der Weltmarken Goldpfeil und Grünsiegel
Für Sie stets vorrätig: Koffer, Schirme, Stöcke in altbekannter Güte
VERDEN/ALLER GROSSE STRASSE 106 FERNRUF 26 49

Kolonialwaren Bäckereibedarf **Georg Hartmann** O · H · G 60 Jahre 1895 1953 GROSSHANDLUNG **Verden**, Nicolaistr. 4 Ruf: 26 55 Verden Drogen und Kurzwaren

Hauschild, Burghard, Lehrling, Lindhooper Str. 50
— Dora, Hausfrau, Eitzer Str. 11
— Heinrich, Bezirkszollkommissar, Lindhooper Str. 50
— Horst, Volontär, Lindhooper Str. 50
— Marianne, Kontorist., Eitzer Str. 11
Hauswald, Arno, Kfz.-Schlosser, Große Str. 105
Hecht, Emma, Witwe, Schleppenföhrerstraße 8
— Emmy, Packerin, Schleppenföhrerstraße 8
— Gustav, Bauarb., Heinrich-Renke-Straße 44
— Hermann, Ang., Borsteler Weg 69
Heckel, Hugo, Masch.-Schlosser, Kl. Ludwigstr. 1
— Walter, Tischler, Andreaswall 24
Heckler, Dora, Hausfrau, Lugenstein 14
— Ernst-Adolf, Kraftf., Lugenstein 14
— Hedwig, Witwe, Lindhooper Str. 3
Heckmann, Heinrich, Schriftsetzer, Niedersachsenring 31
— Hermann, Angest., Hohe Leuchte 30
— Irene, Angestellte, Allerstr. 17
von Hedenström, Karl-Ernst, Dipl.-Ing., Architekt, Georgstr. 7
Heeder, Melita, o. B., Pulverschuppen 49
Heeger, Elisab., Hausfr., Große Str. 105
Heemsoth, Christian, Hausgeh., Lönsweg 12
— Grete, Haush., Fritz-Reuter-Weg 11
— Günther, landw. Geh., Worth 6
— Heinrich, Angest., Bremer Str. 21
— Helga, Hausgeh., Große Str. 66
— Hermann, Rentner, Grenzweg 21
— Hermann, Arb., Mühlenberg 6
Heer, Helene, Rentn., Mühlenberg 8
Heerde, Margarete, Hausfr., Brunnenweg 20
Heesemann, Ernst, Tabakw.-Händler, Nasse Str. 7
Heffe, Herbert, Verw.-Angest., Lindhooper Str. 17
— Paul, Kellner, Lindhooper Str. 32
Hehl, Frieda, Hausfrau, Domstr. 6
— Jacob, Tischler, Karlstr. 9
— Kurt, Stahlbauschlosser, Karlstr. 9
Hehlgans, Hans, Handels-Studienrat, Lönsweg 21
— Joh., Baumeister i. R., Lönsweg 21
Hehmer, Hans-Peter, Reg.-Oberinsp., Sedanstr. 18
Hehmsoth, Friedr., Rentn., Zollstr. 29
Hehn, Johann, Rentn., Münchmeyerstraße 26
Heider, Walter, Pferdekaufm., Grüne Straße 49
Heidmann, Hans, Ang., Goethestr. 41
— Karin, Angest., Goethestr. 41
— Katharina, o. B., Burgberg 24
Heidtmann, Hermann, Reg.-Oberbausekretär a. W., Goethestr. 3
Heil, Peter, Schlosser, Brunnenweg 73
Heiland, Joseph, Amtsbote, Mühlenberg 1
Heilmann, Wiltrut, Hausfrau, Wilhelm-Busch-Straße 5
Heimann, Maria, o. B., Bremer Str. 15
Heims, Heinrich, Arb., Brunnenweg 88
— Waltraut, Stenotypist., Brunnenweg 88
Heimsoth, Annelore, Büroangest., Stumpe-Allee 6
— Friedrich, Kaufm., Am alten Pulverschuppen 2
— Heinr., Just.-Ang., Stumpe-Allee 6
Hein, Emma, Witwe, Zollstr. 29
— Gustav, Büroangest., Hafenstr. 4a
— Johann, Arb., Nikolaiwall 20
— Karl, Behördenang., Goethestr. 41

Alwin Heinrichs
Friseurmeister
Spezial - Damensalon — Parfümerien
VERDEN
Große Straße 104 **Ruf: 28 14**

Heinbokel, Anna, Witwe, Allerstr. 23
— Friedrich, Lehrer, Allerstr. 23
Heincke, Adolf, Kürschn., Große Str. 83
— Adolf jun., Kürschnerlehrl., Große Str. 83
— Kurt, Oberpostsekr., Eitzer Str. 12
Heine, Clara, Witwe, Brunnenweg 2
— Elsbeth, Verk., Lindhooper Str. 25
— Frieda, Hausfr., Lindhooper Str. 25
— Friedrich, Reg.-Verm.-Referend., Ludwigstr. 4
— Heinrich, Angest., Bürgermeister-Schorcht-Straße 5
— Herbert, Angest., Allerstr. 13
— Karl, Maurerpolier, Allerstr. 13
— Ludwik-Henryk, Seemann, Fabrikstraße 6
— Margret, Verk., Lindhooper Str. 25
Heinen, Margarete, Witwe, Lindhooper Str. 33
Heinevetter, Albert, Maurer, Brunnenweg 107
— Bertha, Hausfrau, Gartenstr. 13
— Christian, Maurer, Brunnenweg 107
— Christoph, Rentner, Bergstr. 13
— Eduard, Maler, Brunnenweg 107
— Karl, Elektriker, Brunnenweg 68
— Lina, Rentnerin, Sandberg 39
— Ursula, Angest., Ostpreußenstr. 21
Heinickel, Else, Hausfrau, Friedrich-Wolff-Straße 23
Heinken, Bernhard, Oberbuchhalter, Zollstr. 10
— Werner, Student, Zollstr. 10
Heinrich, Auguste, Rentn., Feldstr. 1
— Herb., Just.-Insp., Brunnenweg 49
Heinrichs, Alwin, Friseurmeister, Große Str. 104
— Ewald, Klempner, Obere Str. 8
— Fritz, Klempner u. Installateur, Obere Str. 8
— Lieselotte, Haustocht., Obere Str. 8
— Margarete, Friseuse, Große Str. 122
Heinze, Brunhild, kaufm. Ang., Lönsweg 47
— Felix, Buchhalter, Johanniswall 10
— Gertraude, med. techn. Ass., Lönsweg 47
— Joachim, Bäcker, Große Str. 6
— Martha, Rentnerin, Mühlenberg 27
— Paul, Kreisoberinsp., Lönsweg 47
— Walter, Landarb., Mühlenberg 27

Fritz Heinzel
Polstermöbel :: Dekorationen :: Autosattlerei — Lugenstein 9, Ruf 29 37

Heinzel, Fritz, Tapeziermeister, Johanniswall 5
— Sophie, Hausfrau, Ulanenstr. 1
— Willi, Polizeimeister z. Wv., Lindhooper Str. 21
Heise, Eugen, Bäcker, Tempelpforte 10
— Friedrich, Verw.-Angest., Borsteler Weg 77
— Harald, Angest., Eitzer Str. 67
— Ludwig, Angest., Eitzer Str. 67
— Walter, Konditor, Predigerstr. 8
Heisler, Petrus, Bahnarb., Niedersachsenring 32
Heißmann, Dorette, Witwe, Wilhelm-Busch-Straße 22
Heißenbüttel, Hermann, Zimmermann, Borsteler Weg 8
Heisterkamp, Liselotte, Hausfrau, Große Str. 89
Heitkamp, Heinrich, Büroangest., Nikolaiwall 13
— Otto, Maschinist, Allerstr. 16
Heitmann, Anna, o. B., Sedanstr. 6
— Friedrich, Arb., Grenzweg 45
— Grete, Hausgehilfin, Grenzweg 45
— Hans, Arb., Grenzweg 45
— Heinrich, Landwirt, Bodenkamp 1
— Marie, Hausfrau, Grenzweg 45
— Otto, Uhrm.-Meist., Große Str. 78
Heitmüller, Ernst, Lok.-Führer a. D., Brunnenweg 9
— Käthe, Schwester, Sedanstr. 1
— Thea, Hausfrau, Eitzer Str. 44
Heizmann, Frieda, Hausfrau, Ostpreußenstr. 9
Helbig, Ernst, Verleger, Bahnhofstr. 23
Held, Elfriede, Hausfr., Bremer Str. 59a
— Hans-Robert, Verw.-Ang., Bremer Straße 36
— Helmut, Stadtkämmerer, Hamann-Allee 9
— Josef, Geigenbauer, Gartenstr. 5
— Maria, Hausfrau, Gartenstr. 5
Heldberg, Elfriede, Gemeindehelferin, v. Einem-Platz 9

Schreibmaschinen **Hasselmann** VERKAUF · VERMIETUNG **VERDEN** Lindhooper Straße 16 · Fernruf 32 38

Über 40 Jahre

DANIEL HEHL
TISCHLERMEISTER
Bau- und Möbeltischlerei - Beerdigungs-Institut
VERDEN
Domstr. 6 ✓ Ruf 2357

Helfers, Dora, Witwe, Kl.-Hutberger Weg 1b
— Elise, Angest., Nonnenkamp 8
— Heinrich, Kraftfahrer, Südstr. 26
— Inge, Angest., Nonnenkamp 8
— Marie, Hausfrau, Nonnenkamp 8
— Wilhelm, Schlosser, Nonnenkamp 8
Hellberg, Alfred, Gesch.-Führer, Grüne Straße 39
— Carl, Tischlermeister, Grüne Str. 39
— Marlies, Verk., Grüne Str. 39
— Ruth, Stenotypistin, Grüne Str. 39
Hellbusch, Dorothea, Ang., Feldstr. 1
— Marianne, Gymn.-Lehr., Feldstr. 3
Heller, Frieda, Hausfr., Brunnenweg 59
— Margarete, Hausfr., Bremer Str. 44
Hellge, Lucie, Hausfr., Ostertorstr. 17
— Werner, Schneidermeist., Ostertorstraße 17
Hellmann, Albert, Rentner, Brunnenweg 62
— Auguste, Rentn., Am Bürgerpark 30
— Walter, Buchhalt., Brunnenweg 62
Hellmig, Liesbeth, Buchhalterin, Andreasstr. 7
Hellmold, Sophie, o. B., Eitzer Str. 13
Hellwig, Charlotte, Ang., Ludwigstr. 21
— Martin, Oberrentmeister i. R., Rosenweg 12
Hellwinkel, Anna, Witwe, Kl.-Hutberger Weg 2
— Erich, Friseur, Brunnenweg 95
— Ernst, Arbeiter, Eitzer Straße 98
— Friedr.-Wilh., Kl.-Hutberger Weg 2
— Hannelore, Hausgeh., Bremer Straße 48
— Hannelore, Hausgehilfin, Hohe Leuchte 26
— Heinrich, Hirte, Auf dem Wiehe 1
— Helmut, Schweiß., Auf d. Wiehe 1
— Karl-Heinz, Autoschl.-Lehrling, Am Bürgerpark 27
— Luise, o. B., Am Bürgerpark 27
— Wilhelm, Wasserbauarbeiter, Kl.-Hutberger Weg 2
Helm, Kurt, Kraftfahr., Brunnenweg 113
Helmbrecht, Gustav, Kraftfahrer, Katharinenstraße 3
Helmdach, Irmgard, Händlerin, Piepenbrink 15
Helmer, Dietrich, Pol.-Wachtmeister, Rosenweg 22
— Maria, Witwe, Holzmarkt 4
Helms, Hans, Musiklehr., Birkenstr. 16
— Hilde, Hausgeh., Bahnhofstr. 25
— Johanne, o. B., Schorchtstraße 14
Hemmelgarn, Bernhard, Verlagsang., Niedersachsenring 35
Hempel, Dr. med., Joachim, Facharzt, Nikolaiwall 3
Henckell, Ottilie, Rentnerin, Burgberg 4
Hendewerk, Margarete, Witwe, Andreaswall 18
Henke, Günter, Klempnerlehrling, Hohe Leuchte 10
— Heinrich, Rentner, Grenzweg 35
— Hinr., Klempner, Hohe Leuchte 10
— Martha, Händlerin, Burgberg 9

Ernst Helbig-Verlag
Druckerei und Verlagsanstalt
VERDEN/ALLER
Stifthofstraße 4 Tel. 28 37

v. Henke, Klemens, Landwirt, Andreastraße 8
— Rudolf, chemischer Laborant, Andreasstraße 8
Henking, Ernst, Reg.-Verm.-Rat, Schorchtstraße 2
Henne, Moritz, Schiffsführer, Große Straße 101
Hennecke, Marie, o. B., Zollstr. 21a
Hennig, Adolf, Bauzeichner, Große Straße 62
— Elli, o. B., Heinrich-Renke-Str. 17
— Emil, Bäckermeister, Karlstr. 32
— Friedrich, Postschaffner a. D., Karlstraße 32
— Gerda, o. B., Heinrich-Renke-Str. 17
— Gustav, Angest., Lönsweg 73/75
— Gustav, Vertreter, Bremer Str. 43a
— Harro, Inspizient, Große Str. 37
— Wilhelmine, Witwe, Heinrich-Renke-Straße 17
Henning, Dr., Erich, Studienrat i. R., Rosenweg 3
— Wilhelm, Installateurmeister, Waldweg 17
Hens, Ewald, Buchhalter, Ritterstr. 28
Henschel, Rita, Hausgeh., Zollstr. 1
— Erika, Hausgehilfin, Münchmeyerstraße 14
Henschke, Gertrud, Hausgehilfin, Nasse Straße 1
Hensel, Gustav, Regierungs-Inspektor i. R., Fritz-Reuter-Weg 10
Henseleit, Erich, Landesbauinspektor, Goethestraße 35
Hensler, Meta, o. B., Borsteler Weg 57
Hentrich, Anna, Rentnerin, Bremer Straße 31
Hentschel, Adolf, Maurer, Bremer Straße 52d
— Anni, Hausgehilfin, Ostertorstr. 9a
— Helga, Hausgehilfin, Sedanstr. 1
— Hermann, techn. Zeichner, Bremer Straße 52d
Hentzschel, Friedrich, Schmied, Friedrichstraße 22
Henze, Gerhard, Elektrowerker, Sedanstraße 12
— Heinr., Lehrer i. R., Große Str. 48
— Ilse, o. B., Georgstraße 23
— Josef, Pastor, Andreaswall 13
— Karl-Otto, Gerichtsref., Georgstr. 23
— Käthe, Haushaltsleiterin, Andreaswall 13
Henzel, Joh., Tischler, Obere Str. 11
Hepcke, Henny, o. B., Münchmeyerstraße 19
— Maria, Kontoristin, Bremer Str. 59b
Hepke, Hilda, o. B., Gr. Fischerstr. 3
— Karl-Wilhelm, Maurer, Gr. Fischerstraße 3
— Wilhelm, Bahnwärter a. D., Stienchenstraße 5
Herbrich, Anna, o. B., Widukindstr. 5
— Hermann, Schneider, Große Str. 49
Hering, Anita, o. B., Eitzer Str. 38
— Else, o. B., Ostpreußenstraße 17
— Helene, o. B., Münchmeyerstr. 22
— Josef, Musiker, Eitzer Straße 16
— Marta, o. B., Fabrikstraße 4
Hermonies, Otto, Schrankenwärter, Holzmarkt 4
Herr, Richard, Arbeiter, Schleppenföhrerstraße 2
Hermann, Heinrich, Arbeiter, Karlstraße 35
— Luise, o. B., Birkenstraße 9
— Otto, landw. Arbeiter, Birkenstr. 9
— Paul, Schrankenwärter i. R., Große Straße 18
— Rudolf, Handelsvertreter, Johanniswall 29
Hertz-Kleptow, Gerhard, landw. Verwalter, Nikolaiwall 24

Herzner, Paul, Elektromeister, Große Straße 130
Herzog, Dr., Karl, Arzt, v.-Einem-Platz 14
— Otto, Viehhändler, Zollstraße 13e
Hesemann, Kurt, Schlosser, Nonnenkamp 6
— Friedr., Installateur, Nasse Str. 35
Hespos, Johannes, Bankkaufmann, Große Straße 134
Hesse, Ernst, Lagerarbeiter, Brunnenweg 103
— Friedr., Schuhmacher, Schorchtstr. 1
— Friedrich, Rentner, Andreaswall 28
— Gisela, Büroangestellte, Schorchtstraße 1
— Hans, Schiffsjunge, Hafenstraße 3
— Heinrich, Tischler, Lindhooper Straße 14
— Heinrich, Rentner, Hafenstraße 3
— Helmut, Arbeiter, Hafenstraße 3
— Johannes, Lehrer i. R., Südstr. 12
— Karl, Ang., Mühlentor 3
— Marie, o. B., Georgstraße 16
— Marie, o. B., Münchmeyerstraße 19
— Dr., Richard, Gutsbesitzer, Andreaswall 1
— Ruth, o. B., Maulhooperberg 1
— Sophie, o. B., Mühlentor 3
— Willi, Arbeiter, Artilleriestr. 66a
Hesterberg, Anna, o. B., Bremer Straße 59b
— Heinrich, Sattler, Bremer Str. 59b
Heuer, Anni, o. B., Brunnenweg 81
— Bernhard, kfm. Ang., Rosenweg 5
— Carl, Arbeiter, Bergstraße 19
— Elisabeth, Stenotypistin, Ostertorstraße 20
— Gerhard, Tankwart, Bergstraße 19
— Heinrich, kfm. Angest., Goethestraße 38
— Marie, Herrenschneiderin, Mühlenberg 14
— Otto, Bauing., Am Bürgerpark 12
Heuerhusen, Friedrich, Tiefbautechniker, Wilhelm-Busch-Straße 3
Heusmann, Frieda, Büfettstütze, Nagelschmiedestraße 1
Heyden, Karl, Postschaffner, Borsteler Weg 42
Heydrich, Dr., Bernhard, Arzt, v.-Einem-Platz 14

Dr. med. Bernhard Heydrich
Verden, v. Einem-Platz 14 :: Ruf 24 42
Sprechst. 8—11, außer Sonnabend

Heyer, Erich, Ing., Pulverschuppen 36
— Gerhard kfm. Angest., v.-Holle Straße 2
— Hermine, o. B., Gr. Fischerstr. 15
Hietel, Katharina, o B., Münchmeyerstraße 11
— Wilhelm, Bundesbahnoberinspekt., Lahusenstraße 14
Hildebrand, Brigitte, Hausgehilfin, Bremer Straße 59g
— Hildegard, o. B., Bremer Str. 13
— Norbert, Betonbau., Eitzer Str. 34a
Hildebrandt, Friedrich, Hausmeister, Grüne Straße 32
— Heinrich, Maschinenschlosser, Bremer Straße 59g
— Heinrich, Just.-Ang., Lönsweg 51
— Ingrid, Just.-Lehrling, Lönsweg 51
— Kurt, Fahrradhändler, Fabrikstr. 8
— Lieselotte, Lehrerin, Grüne Str. 32
Hille, Dora, Witwe, Georgstr. 22
Hillert, Adolf, Schlachter, Husarenstraße 1
— Adolf, Klempnerlehrling, Husarenstraße 1
— Manfred, Verw.-Angestellter, Fritz-Reuter-Weg 12
Hilliger, Gerhard, Kraftfahrer, Goethestraße 7, Behelfsheim
Hillmann, Anna, Rentnerin, Eitzer Straße 14
— Erich, Finanzangestellter, Marienstraße 14
— Franz, Kulturbaumeister, Goethestraße 30
— Ilse, Gewerbelehrer., Goethestr. 30
— Richard, Bauarbeiter, Brunnenweg 107
Hilper, Irmgard, o. B., Windmühlenstraße 21
Hilsen, Amandus, Stadtobersekretär, Allerstraße 20
— Horst, Elektriker, Allerstr. 20
— Karl-Heinz, Autoschlosser, Allerstraße 20
Himmler, Martha, o. B., Nasse Str. 22

Gegründet 1897
Adolf Heincke
Kürschnermeister
PELZWAREN — HUTE — MUTZEN
Große Straße 83

Hindemith, Brigitte, o. B., Gr. Fischerstraße 21
— Ida, o. B., Gr. Fischerstraße 21
Hinkelmann, Anna, o. B., Grüne Str. 30
Hinners, Friedrich, techn. Angestellt., Ludwigstraße 2
Hinrichs, August, Vers.-Insp., Brunnenweg 10
— Hermann, Kaufm., Große Str. 120
Hintzmann, Dieter, Fleischerlehrling, Lönsweg 19
Hinz, Otto, Buchhalter, Ritterstraße 30
Hinze, Gustav, Steuersekretär i. R., Allerstraße 15
— Henriette, o. B., Niedersachsenring 62
— Herbert, kfm. Ang., Georgstr. 13
— Rudolf, Lehrer i. R., Nikolaiwall 3
— Willibert, Ang., Husarenstr. 13
Hinzke, Otto, Dachdecker, Eitzer Straße 64
Hinzmann, Horst, Kraftfahrer, Georgstraße 13
Hirche, Elisabeth, o. B., Große Str. 24a
Hirth, Dr., Hans, Arzt, Kl.-Wallstr. 3
— Rosemarie, landw. Lehrerin, Georgstraße 23
Hobein, Franz, Rentner, Ritterstr. 22
— Friedrich, Handl. Gehilfe. Ritterstraße 22
— Otto, Kupferschmied, Ritterstr. 22
Hoberg, Erwin, Handelsvertreter, Eitzer Straße 9
Hobert, Heinrich, Signalwerkführer, Nonnenkamp 1
Hoche, Paul, Werkmeister, Nonnenkamp 7
Hochfeld, Albert, Ang., Burgberg 28a
Hochgrewe, Hilda, Wwe., Schachtsh. 3
Höckh, Hans, Lehrling, Obere Str. 24
Höfener, Johanna, o. B., Mühlentor 1
Hoeffler, Werner, Tischler, Marienstraße 11
Högemann, Elfriede, Packerin, Friedrichstraße 16
Höh, Emma, o. B., Halsestraße 49
Höhna, Max, Ang., Ostertorstr. 20
— Marie-Luise, Kaufmann, Ostertorstraße 20
Höhne, Albert, Landesinspektor, Niedersachsenring 14
Höing, Anton, Fabrikant, An der Dekanei 15
Hölker, Heinz, Färber, Sandberg 3
— Hermann, Monteur, Sandberg 3
— Kurt-Wilhelm, Gärtner, Stienchenstraße 6/8
— Sophie, Witwe, Sandberg 3
Hölscher, Hans, Buchhandlungsgehilfe, Große Straße 113
Höltje, Ida, o. B., Nikolaistr. 2
— Karl-Heinz, Buchhalt., Ritterstr. 14a
— Rudolf, Gastwirt, Obere Straße 1
Hönig, Hildegard, Stenotypistin, Hohe Leuchte 22
— Julie, Witwe, Hohe Leuchte 22
— Margret, Angest., Hohe Leuchte 22
Hörmann, Hermine, o. B., Bahnhofstraße 11
Hörnke, Arno, Holzkaufmann, Andreaswall 2
Hoeppner, Edgar, Ang., Mühlentor 14
— Ida, o. B., Brunnenweg 20
Hösermann, Herbert, Buchbindermeister, Große Straße 87
Höveler, Alfred, Dreher, Niedersachsenring, Behelfsheim 9
Hoffknecht, Anna, o. B., Rosenweg 6
— Gisela, Sparkassenangestellte, Rosenweg 6
Hoffmann, Alfr., Pol.-Obermstr. a. D., Hohe Leuchte 21
— Arthur, Hilsarb., Artilleriestr. 66a
— Bruno, Bauschlosser, Georgstr. 16
— Carla, o. B., Herrlichkeit 3
— Christian, Just.-Sekr. i. R., Schorchtstraße 4
— Cornelis, Ang., Karl-Hesse-Str. 11
— Elise, Witwe, Lindhooper Str. 82
— Else, o. B., Gr.-Hutberger Str. 2
— Edith, Lehrerin, Gr-Hutberger Str. 2
— Ernst, Rentmeister i. R., Lindhooper Straße 38
— Erwin, kfm. Ang., Kl.-Wallstr. 2
— Fritz, Sportlehrer, Johanniswall 27
— Gerh., Konditor, Nonnenkamp 12
— Gertrud, o. B., Eitzer Straße 66
— Gustav, Stadtdirektor, Maulhoop 23
— Hans, Textil-Kaufmann, Nagelschmiedestraße 6
— Hedwig, o. B., Große Straße 48
— Heinrich, Gend.-Oberwachtmeister i. R., Brunnenweg 18
— Heinrich, Rentner, Mühlentor 2
— Heinr., Bankbeamt., Nonnenkamp 12
— Heinrich, Bierverleger, Ostertorstraße 15
— Helga, Schneiderin, Eitzer Str. 66
— Herbert, Kaufmann, Halsestr. 49b

— Irene, o. B., Große Straße 20
— Jan, Dreher, Karl-Hesse-Str. 11
— Joachim, Kfz.-Meister, Bremer Straße 7
— Karl, Maler, Grenzweg 43
— Konrad, Lagerist, Bremer Str. 46
— Kurt, Kaufmann, Zollstraße 9
— Dr., Ludwig, Schlachthofdirektor und Veterinärrat, Bremer Str. 7
— Luise, o. B., Nonnenkamp 12
— Luzie, o. B., Friedrich-Wolff-Str. 13
— Margret, Hausgeh., Mühlentor 2
— Marianne, o. B., Mühlentor 13
— Otto, Lehrer, Domstraße 18
— Paul, General a. D., Brückstr. 12
— Reina, Kontoristin, Grüne Str. 20
— Ruth, Serviererin, Nikolaiwall 20
— Sophie, o. B., Obere Straße 23
— Theodor, Spark.-Insp., Lönsweg 15
— Ulrich, Student, Johanniswill 27
— Waltraud, Hausangestellte, Nikolaiwall 20
— Wanda, Bäuerin, Tempelpforte 4
— Wilhelm, Ing., Bremer Straße 61c

1931 25 Jahre 1956
Carl Hollweg
Spielwaren — Porzellan — Keramik
Solinger Stahlwaren — Schleiferei
Verden, Herrlichkeit 4, Ruf: 33 13

— Wilhelm, Maschinenschlosser, Mühlentor 1
— Wilhelmine, Arbeiterin, Karl-Hesse-Straße 11
— Willem, Kraftfahr., Große Str. 24a
— Willi, Arbeiter, Mühlentor 2
Hoffmeister, August, Maurer, Heideweg 4
— Christian, Einschäler, Brunnenweg 39
— Friedrich, Maurer, Lindhooper Straße 82
— Martha, Witwe, Sandberg 23
— Werner, Bäcker, Große Str. 6
Hoffmeyer, Grete, Postsekretärin, Niedersachsenring 36
— Hans, Arbeiter, Gr. Fischerstr. 9
— Otto, Konrektor, Schorchtstraße 9
— Otto, Lehrer, Schorchtstraße 9
Hofmann, Martha, o. B., Bremer Straße 41a
— Otto, Ang., Lindhooper Straße 6
— Walter, Bau-Ing., Niedersachsenring 24
— Walter, Spark.-Ang., Eitzer Str. 21
Hogenkamp, Heinz, Ang., Kirchstr. 17
Hogrefe, Margarete, o. B., Tempelpforte 8
Hohl, Johannes, Gerbermeister, Burgberg 9
— Werner, Gerber, Burgberg 9
Hohmann, Josef, Schmied, Andreaswall 26
— Lina, Angest., Andreaswall 26
Hohnloser, Hildegard, o. B., Kl.-Ludwigstraße 9
Hoins, Luise, Witwe, Allerstr. 1
— Wilhelmine, o. B., Feldstraße 9
Holfinger, Josef, Arbeiter, Große Straße 134
Holland, Gustav, Rentner, Stienchenstraße 11
— Gustav, Kesselwärter, Katharinenstraße 6
Holljesiefken, Ernst-August. Behördenangest., Andreasstraße 7
— Werner, Ang., Borsteler Weg 68
— Werner, Kaufmann, Fabrikstr. 10

Werner Holljesiefken
Milch- und Molkereiprodukte
Verden, Marienstraße 24

Hollmann, Adele, o. B., Grüne Str. 24
— Anny, o. B., Brunnenweg 89
— Inge, Verkäuferin, Grüne Str. 24
— Gertrud, Verkäuferin, Mühlenb. 37

Gustav Hollmann
Helfer in Steuersachen
Verden, Johanniswall 29

Holst, Paul-Erich, Reisevertreter, Bremer Straße 52b
Holsten, Irmgard, Hausgehilfin, Brunnenweg 11
— Klaus, Hausmeister, Eitzer Str. 34
Holthusen, Lieselotte, Buchhalterin, Kluventalstraße 15
Hollweg, Carl, Messerschmied, Herrlichkeit 4
Holz, Friedrich, Schneider, H. d. Mauer 31
Holzer, Gustav, Steuersekretär, Niedersachsenring 27

A. Holzkamm, Dipl.-Ing.
Bauunternehmung
Verden, Holzmarkt 1 :: Ruf 26 24

Holzkamm, Albert, Dipl.-Ing., Holzmarkt 1
— Antonie, Witwe, Holzmarkt 1
Holzmann, Erna, o. B., Große Str. 7
Holzweiß, Elly, o. B., Mühlenberg 2
Homann, Günter, Tischler, Brunnenweg 105
— Heinrich, Bahnarbeiter, Dettingenstraße 7
— Heinz, Autoschlosser, Brunnenweg 105
— Heinz-Dieter, Zimmergeselle, Am Bürgerpark 28
— Hermann, jun., Schuhmachermeister, Bremer Straße 60
— Herm., Schuhmacher, Bremer Str. 60
— Hinrich, Weichenwärter, Am Bürgerpark 28
— Johann, Fuhrmann, Saarstr. 9
— Kurt, Preisprüfer, Kluventalstr. 13
— Manfred, Zimmerer, Saarstr. 9
— Theodor, Vers.-Insp., Waterloostraße 18
— Wilfried, Zimmerer, Saarstr. 9
Homeier, Katharina, o. B., Obere Straße 49
Homeyer, Christian, Friseur, Große Straße 134
— Georg, Rentner, Bremer Str. 29
— Heinz, Verw.-Ang., Südstr. 28
— Luise, Witwe, Lindhooper Str. 30
Hommelsheim, Ursel, o. B., Herrlichkeit 5
Hommola, Heinz, Musiker, Bremer Straße 41b
ten Hompel, Adolf, Schriftsteller, Grüne Straße 29
Honebein, Wilhelm, Lehrer, Leinestraße 3
Honemann, Friedrich, Schuhmachermeister, Zollstraße 31
— Jürgen, Schuhmacherlehrling, Zollstraße 31
— Fritz, Elektroschweißer, Bremer Straße 52
Hooge, Ernst, kfm. Ang., Heinrich-Renke-Straße 47
Hoops, Friedrich, Landwirt, Lindhooper Straße 39
— Sophie, Witwe, Lindhooper Str. 39
Hoormann, Helmut, a. p. Steuerinspektor, Lönsweg 8
Hopfgart, Werner, Ang., Mühlentor 1

Herbert Höfermann
BÜROBEDARF
PAPIER SCHREIBWAREN
Verden (Aller)
Große Straße 87 Ruf 2987

Hoppe, Albrecht, Kaufmann, Bremer Straße 22
— Alfred, Lehrer, Gr. Fischerstr. 16
— Arnold, Architekt, Schorchtstr. 2
— Elise, kfm. Lehrling, Stifthofstr. 21
— Elsa, o. B., Zollstraße 26
— Franz, Kellner, Stifthofstraße 21
— Friedr., Elektriker, Eitzer Str. 66b
— Gustav, Rentner, Brunnenweg 2
— Horst, Gärtner, Stifthofstraße 21
— Sophie, o. B., Münchmeyerstr. 26
Hoppenberg, Helga, o. B., An der Dekanei 14
— Inge, Hausgehilfin, Maulhoop 3, Behelfsheim
— Karl, kfm. Ang., Maulhoop 3 Behelfsheim
Hoppmann, Friedrich, kfm. Ang., H. d. Mauer 23
— Willi, Rentner, H. d. Mauer 23
Hormann, Friedrich, kfm. Angest., Burgberg 55
— Friedrich, Klempner, Eitzer Str. 66
— Fritz, Arbeiter, Burgberg 55
— Georg, Bote, Eitzer Straße 66a
— Hildegard, Schwester, Sedanstr. 1
— Inge, Schneiderin, Burgberg 55
— Ingrid, o. B., Bahnhofstraße 13
— Marianne, Ang., Eitzer Str. 66a
— Werner, Klempner, Burgberg 55
Horn, Emma, Ang., Kirchstraße 2
— Gustav, Musikmeister, Tempelpforte 1
— Mathilde, o. B., Bremer Str. 21
— Max, Kaufmann, Brückstraße 2
von Horn, Walter, Kreisbaumeister, Münchmeyerstraße 29

Seit 1909
im Familienbesitz

Maßschneiderei
WALTER HUSTEDT
Solide, preiswerte und elegante Damen- und Herrenmoden
Reichhaltiges Lager an Stoffen und Mustern
VERDEN (ALLER) Fabrikstraße 5

Hornburg, Helene, o. B., Lahusenstraße 10
Horneffer, Berta, o. B., Artilleriestraße 66a
Hornisch, Anna, Witwe, Südstr. 14
Hornschuh, Auguste, o. B., Windmühlenstraße 5
Hornstein, Friedr., Stadtbauinsp. i. R., Grüne Straße 17
Horstmann, Beate, o. B., Zollstr. 13b
— Heinrich, Kaufm., v.-Einem-Platz 7
— Karl, Rentner, Gr. Fischerstraße 14
— Minna, Gastwirtin, Ostertorstr. 3
Horstmeyer, Friedrich, jun., Post-Assistenten-Anw., Rosenweg 10
— Friedr., Bürogehilfe, Rosenweg 10
Hoschka, Olga, Schneiderin, Eitzer Straße 96
— Karl, Schlachter, Artilleriestr. 66a
Hose, Ilse, Lehrerin, Bremer Str, 59f
Howe, Charlotte, Witwe, Lönsweg 10
Howind, Heinrich, Vermessungs-Insp., Feldstraße 3
Hoyer, Karl, Landwirt, Bremer Str. 43
Huch, August, Händler, Kluventalstraße 6
— Else, o. B., Große Straße 57
Huck, Max, Rentner, Nasse Straße 37
Hudl, Elly, o. B., Grüne Straße 41
Hudson, Charlotte, o. B., Bremer Straße 43a

Adolf Hübel
Herren- und Knabenbekleidung
Verden, Große Straße 80 :: Ruf 27 01

Hübel, Adolf, Kaufm., Große Str. 80
— Eva, o. B., Große Straße 60
Hübener, Karl, Justiz-Oberinspektor, Andreasstraße 8
Hübner, Franz, Bäckermeister, Domstraße 18
Hügel, Curt, Heeresstudiendirektor a. D., Windmühlenstraße 8
Hülper, Johann, Altwarenhändler, Strukturstraße 2
v. d. Hüls, Paul, Angestellter, Münchmeyerstraße 11
Hülsmann, Dr., Erich, Diplom-Handelslehrer, Eitzer Straße 65
Hülsmeyer, Hans-Erich, Angest., Mühlenberg 41
— Karl, Schneider, Mühlenberg 41
— Margarethe, o. B., Mühlenberg 41
— Margret, Buchhalterin, Mühlenb. 41
Hünecke, Anita, o. B., Kl. Fischerstraße 4
— Ernst-August, Kraftfahrzeughandwerker, Schleppenföhrerstr. 7
— Wilhelm, Kraftfahrer, Kl. Fischerstraße 4
Hünefeld, Paul, Fahrradwächter, Am Bürgerpark 12
— Rudolf, Ang., Am Bürgerpark 12
Hüneke, Johann, Musiker, Brunnenweg 79
— Lina, o. B., Mühlentor 11
Hüner, Friedrich, Botenmeister, Lönsweg 67
Hünermund, Berthold, Bahn-Angest., Eitzer Straße 73
Hünniger, Franz, Maurermeister, Pulverschuppen 30
Hüppe, Hermann, Viehhändler, Brückstraße 12
Hüttemann, Edelgard, Postassistentin, Marienstraße 8
— Helene, Witwe, Marienstraße 8
Hütten, Elisabeth, o. B., Grüne Str. 16
Hufenbeck, Otto, Bez.-Vertreter Herrlichkeit 4
Hugo, Anneliese, Kontoristin, Nasse Straße 15
— Minna, o. B., Nasse Straße 15
v. Hugo, Götz, Student, Burgberg 10a
— Jobst, Landwirt, Burgberg 10a
— Lothar, Rechtsanwalt und Notar, Burgberg 10a

Lothar von Hugo, Rechtsanw. u. Notar
Verden, Burgberg 10 a :: Ruf 25 19

Huhn, Sophie, o. B., Johannisstr. 2
Hujahn, Heinz, kfm. Ang., Feldstr. 5
— Herm., Schlosser, Friedrichstr. 22
Huly, Heinrich, Holzkaufmann, Lindhooper Straße 7
Hundertmark, Heinz, Ziegeleiarbeit., Nikolaiwall 14
Hungs, Christa, Hausangestellte, Birkenstraße 16
— Erna, o. B., Birkenstraße 16
Hupe, Anni, o. B., Ostertorstr. 22
— Helene, Hausgeh., Mühlenberg 14
— Werner, Bahnhofswirt, Holzmarkt 5
— Willi, Arbeiter, Mühlenberg 14
Hupfeld, Franziska, o. B., Burgberg 18
— Karl, Kaufmann, Große Straße 72
— Magdalene, o. B., Burgberg 18
Hus, Marie, Rentnerin, Windmühlenstraße 11
Huschbeck, Wilhelmine, Hermannstraße 55
Huse, Ernst, Schiffsbauer, Lindhooper Straße 2a
— Kurt, Konditor, Lindhooper Str. 2
— Magdalene, Kanzleiangestellte, Grüne Straße 20
Husmann, Walter, Gärtnermeister, Niedersachsenring 86
— Werner, Gärtnergehilfe, Niedersachsenring 86
— Wilhelm, Gärtner, Niedersachsenring 88
Huß, Hermann, Rentner, Kluvental 4
Hustedt, Alb., Tischler, Eitzer Str. 62
— Albert, jun., Elektriker, Eitzer Straße 62
— Charlotte, Witwe, Lindhooper Straße 76
— Dietrich, Schrankenwärter, Waterloostraße 23
— Dietrich, Händler, H. d. Mauer 26
— Friederike, o. B., Rosenweg 17
— Friedrich, Kaufm., H. d. Mauer 42
— Gerhard, Klempnermeister, Wilhelmstraße 8
— Hans, Ing., Fabrikstraße 5
— Heinrich, Rentner, Am alten Pulverschuppen 9
— Hermann, Textilkaufmann, Große Straße 34
— Manfred, kfm. Lehrling, H. d. Mauer 42
— Sophie, o. B., Gr.-Hutberger Str. 10
— Walter, Schneider, Fabrikstr. 5
Hutz, Horst, Architekt, Georgstr. 14
— Rudi, Kaufmann, Georgstraße 14
— Wolfgang, Schlachtermeister, Windmühlenstraße 3
Huwe, Otto, Rentner, Ritterstraße 20
Huxoll, Elise, o. B., Mühlentor 21
— Hans-Dieter, Arbeit., Mühlentor 21

GRABDENKMÄLER

In jeder Preislage

Ausführung in jedem gewünschten Material
nach eigenen oder gegebenen Entwürfen
Einfassungen - Instandsetzungsarbeiten
Vergolden von Inschriften
Bauarbeiten - Grenzsteine



WILHELM INNEMEE

STEINMETZMEISTER **VERDEN**

Vorm. Friedr. Wolter Gegründet 1899 Eitzer Straße 8 - Fernruf 2208

I

Ickler, Berta, Witwe, Pulverschup. 23
Ignaczewski, Mathilde, o. B., Mühlentor 16
Ignej, Olga, o. B., Brückstraße 7
Ihl, Heinrich, Bauarbeiter, Pulverschuppen 13
— Herb., Dreher, Pulverschuppen 13
— Philipp, Postbetriebsassistent, Pulverschuppen 13
Ihle, Gerhard, Klempner und Installateur, Heinrich-Renke-Straße 20
Ihlenfeld, Karl, Landwirt, Friedrichstraße 15
Illie, Dora, o. B., Predigerstr. 11
— Hans-Heinrich, Arbeiter, Predigerstraße 11
Illing, Meta, o. B., Bremer Straße 29
Inkuletz, Waldemar, Arbeiter, Borsteler Weg 10
Innemee, Wilhelm, Steinmetzmeister, Eitzer Straße 8
Zu Innhausen und Knyphausen, Frhr., Dodo-Heinrich, kfm. Angestellter, Hermannstraße 130
Intemann, Alma, o. B., Hermannstr. 45
— Annelore, Hausgehilfin, Lindhooper Straße 20
— Christa, Hausgeh., Rosenweg 22
— Frieda, o. B., Eitzer Straße 26
— Friedrich, Händler, H. d. Mauer 7
— Georg, Zimmermeister, Wilhelm-Busch-Straße 8
— Grete, Ang., Hermannstraße 45
— Heinrich, Elektriker, Schanze 4
— Heinz, Kaufmann, Südstraße 14
— Heinz-Peter, Elektriker, Schanze 4
— Hermann, Verw.-Ang., Karl-Hesse-Straße 4
— Hinrich, Sparkassendirektor, Georgstraße 3
— Johannes, kfm. Ang., Eitzer Str. 26
— Karl-Heinz, Tischler, Große Str. 40
— Marga, Haushaltslehrling, Katharinenstraße 3
— Marlis, Hausgeh., Hermannstr. 45
— Minna, o. B., Mühlentor 7
— Theo, Lehrling, H. d. Mauer 7
— Werner, Dipl. Ing., Georgstr. 3

Zimmereibetrieb
Georg Intemann
Bauing.
Zimmerarbeiten — Fenster — Türen Treppen
Verden, Wilh.-Busch-Str. 8 Ruf: 28 24

Irrgang, Alfred, Kraftfahrer, Brückstraße 22a
Isernhagen, Albert, Schmiedemeister, Okerstraße 3
Israel, Ernst, Rentner, Mühlenberg 23
— Herb., Kellner, Lindhooper Str. 71
Itzek, Johann, Karl-Hesse-Straße 11

J

Jachmann, Kurt, Maschinist, Gartenstraße 3
— Mathilde, Rentnerin, Gartenstr. 3
Jacob, Hildegard, Kellnerin, Hermannstraße 71
— Paul, Pensionär, Hermannstr. 71
Jacobi, Fritz, Tischler, Domstraße 6
— Georg, Verw.-Angestellter, Niedersachsenring 84
Jacobs, Heinr., Musiker, Donaustr. 4
— Herm., Lehrer i. R., Georgstr. 22
— Hinrich, Arbeiter, Stifthofstraße 19
— Irmtraud, kfm. Angest., Domstr. 4
— Wilhelm, Schlachtermeister, Große Straße 10
Jaedicke, Kurt, Schweißer, Bremer Straße 31
Jaeger, Alfred, Ang., Münchmeyerstraße 17
— Karl, Landwirt, Münchmeyerstr. 17
Jäger, Katharina, o. B., Am alten Pulverschuppen 1
— Klara, o. B., Fritz-Reuter-Weg 6
— Otto, Geflügelzüchter, Brunnenweg 85
Jähnisch, Dora, o. B., Bremer Str. 59
Jäkel, Helmut, Kfz.-Handwerker, Lahusenstraße 14
— Herm., Kfz.-Meister, Lahusenstr. 14
Jänecke, Helga, o. B., Nasse Str. 31
Jänichen, Walter, Helfer in Steuersachen, Große Straße 122

Jaensch, Benno, Musiker, Hermannstraße 65
Jahn, Elise, Rentnerin, Mühlenberg 5
— Günter, Dachdecker, Mühlenberg 5
— Willybert, Seemann, Mühlenberg 5
— Willybert, Tischler, Mühlenberg 5
Jahnke, Emma, Rentnerin, v.-Einem-Platz 14
— Hans, Vermessungstechniker, Hafenstraße 15
— Walter, Verw.-Ang., Große Str. 62
Jahns, Fritz, Musiker, Husarenstr. 9
— Hedwig, Stud.-Rätin a. D., Brunnenweg 27
— Rudolf, Rentner, Ulanenstraße 7
— Wilhelm, Maschinenschlosser, Ostpreußenstraße 23
Jahrand, Harry, Kaufmann, Ostertorstraße 22
— Minna, o. B., Ostertorstr. 22
— Philippine, Schwester, Ostertorstraße 22
Jander, Rudolf, Bauschlosser, Nikolaiwall 16
Janiak, Horst, o. B., Wilhelm-Busch-Straße 17
Janicke, Helga, kfm. Angestellte, Wilhelm-Busch-Straße 5
Jank, Anni, o. B., Große Straße 116
— Hans-Joachim, Kaufmann, Große Straße 116
Janke, Hermann, Rentner, Mühlenberg 12
— Herm., Schlosser, Mühlenberg 12
— Ida, o. B., Mühlenberg 12
Jankowski, Hedwig, o. B., Große Straße 77
Jakumeit, Antonie, Witwe, Stifthofstraße 6
Jamro, Alice, o. B., Mühlentor 27
Jansen, Brunhilde, o. B., Brunnenweg 18
— Theodor, Rentner, Sandberg 9
Janson, Werner, Pol.-Beamter, Borsteler Weg 15
Janssen, Georg, Studienrat, Feldstr. 3
— Peter, Schauspieler, Sandberg 9
Janusch, Adolf, Arb., Bremer Str. 52d
Janutescu, Karl, Wachtmann, Herrlichkeit 4
Jany, Alfons, Verw.-Angest., Karl-Hesse-Straße 4
Janzen, Karl-Heinz, Kraftfahrer, Mühlenberg 15
Janzer, Joh., Bäcker, Johaniswall 16
Jaric, Svetislav, Wachmann, Südstr. 18
Jaschinski, Anna, o. B., Bahnhofstr. 12
— Paul, Schneidermeister, Nikolaiwall 16
Jasinski, Andrzej, Dipl.-Ing., Borsteler Weg 4
Jasper, Ella, o. B., Mühlentor 21
— Katharina, o. B., Grüne Straße 35
— Ludwig, Klempnergeselle, Grüne Straße 27
— Margarete, o. B., Grüne Str. 27
— Theodor, Kaufm., Große Str. 125
— Theodor, jun., Vertreter, Große Straße 125
— Theodor, Arbeiter, Mühlentor 2
— Walter, kfm. Ang., Rosenweg 13

Wilhelm Innemee vorm. Fr. Wolter
Steinmetzmeister
Verden, Eitzer Straße 8
Grabdenkmäler in Granit, Marmor, Sandstein, Einfassungen, Bauarbeiten
Ruf 22 08

Jauchzner, Rudolf, Ang., Beckerstr. 2
Jebens, Karl, Rechtsanwalt, Andreaswall 22
Jeck, Marie, Hausgeh., Sedanstr. 30
Jelonneck, Emil, Schneidergehilfe, Stifthofstraße 8
Jenderny, Melitta, Hausgehilfin, Bergstraße 10
Jennebach, Franz, Händler, Strukturstraße 2
Jennessen, Friedr., Ang., Rosenweg 15
Jentsch, Gustav, Stadtinspektor i. R., Schorchtstraße 4
Jessat, Heinrich, Hausdiener, Lindhooper Straße 6
Jesseit, Ingo, Bäcker, Tempelpforte 10
Jirschitzka, Willibald, Glaser, Saarstraße 3
Jochim, Dr., Ernst, Schlachthofdirektor a. D., Goethestraße 42
— Dr., Kurt, Syndikus, Goethestr. 42
Johannesmann, Alma, o. B., Birkenstraße 17
— Heinr., Dachdeck., Brunnenweg 103
— Hermann, Arbeiter, Kl. Fischerstraße 1
— Marie-Luise, o. B., Kl. Fischerstr. 1
— Werner, Dachdeckerlehrling, Salzstraße 1
Johannismann, Emma, o. B., Eitzer Straße 30
— Friedrich, Rentner, Salzstr. 1
John, Anna, jun., Ang., Nasse Str. 18
— Anna, Angestellte, Nasse Str. 18
— Fritz, Gastwirt, Ludwigstraße 42
Jokisch, Werner, Versicherungsvertreter, Eitzer Straße 106
Joost, Frieda, Stahlbauschlosser, Ludwigstraße 20
— Friedrich, Dreher, Ludwigstraße 20
— Helmut, Offsetdrucker, Friedrichstraße 9
— Hermann, Bundesbahnsekretär, Friedrichstraße 9
Joppen, Heinrich, o. B., Schorchtstr. 14
Jordan, Friedrich, Bundesbahnobersekretär i. R., Brunnenweg 45
— Hermann, Reg.-Bau-Insp., Hohe Leuchte 27
— Hermann, Beamter, Schorchtstr. 2
— Marianne, o. B., Hohe Leuchte 27
— Max, Maler, Goethestraße 9, Behelfsheim
Jortzick, Minna, o. B., Nasse Str. 37
Jülich, Walter, Kaufmann, Lindhooper Straße 37
Jünemann, Emma, Rentnerin, Bremer Straße 36
— Georg, Dachdeckermeister, Bremer Straße 36
— Heinz-Georg, Dachdecker, Bremer Straße 36
— Wilhelm, kfm. Ang., Eitzer Str. 122
Jürgens, Frieda, o. B., Friedrichstr. 33
— Gerriet Justiz-Ang., Friedrichstraße 33
— Irmgard, techn. Lehrerin, Brunnenweg 23
Jung, Annemarie, o. B., Wilhelm-Busch-Straße 6
— Hermann, Rentner, Brunnenweg 63
— Dr., Johannes, Studienrat i. R., Borsteler Weg 66a
— Margret, Lehrling, Wilhelm-Busch-Straße 6
— Marie, o. B., Heideweg 17
Junge, Gerda, Ang., Lindhooper Str. 50
Jungen, Cäcilie, Verkäuferin, Große Straße 97



HARRY JAHRAND

WEIN- UND SPIRITUOSEN-GROSSHANDLUNG

seit über 30 Jahren

VERDEN, Ostertorstraße 22 - Fernruf: 2373

Junghans, Christoph, kfm. Ang., Windmühlenstraße 14
Junker, Bruno, Justizsekretär, Goethestraße 39
— Hans-Georg, Lehrl., Goethestr. 39
Jurdzik, Alwine, Rentnerin, Windmühlenstraße 28
— Günter, Maurer, Windmühlenstr. 28
Juschkat, Walter, Behördenangest., Goethestraße 41
Just, Emil, Hauptlehrer i. R., Brunnenweg 33
— Ernst, Finanzbeamter, Brunnenweg 33
Justies, Margarete, Beh.-Angestellte, Große Straße 26

K

Kaatz, Karl, Schleifermeister, Eitzer Straße 10
— Paul, Kraftfahrer, Brunnenweg 2
Kabs, Willi, Arb., Pulverschuppen 18
Kachur, Hannelore, Stenotypistin, Bremer Str. 591
Kachur, Karl, Oberzollsekr., Bremer Straße 591
Kadau, Herbert, Arbeiter, Große Str. 9

Heinrich Kaege — Inh.: Lisa Kaege
Gartenbaubetrieb, Landsch.-Gärtnerei
Verden, Friedrichstraße 23

Kaege, Heinr., Gärtner, Friedrichstr. 23
Kähler, Heinrich, Klempnermeister, Große Str. 34
— Heinrich, Ing., Große Str. 34
Kämpfe, Dora, Stenotyist., Lindhooper Straße 16
Kaerger, Erich, Handelsschuldirektor a. D., Herrlichkeit 4
Kätzmer, Gertr., Hausfr., Holzmarkt 4
Kage, Ernst, Pensionär, Lindhooper Straße 21
Kagelmacher, Heinrich, Verw.-Beamt., Andreaswall 24
Kahle, Wilhelmine, Hausfr., Hafenstraße 13a
Kahlert, Alfons, Kaufm., Windmühlenstraße 12
— Karl-Heinz, Kaufm., Windmühlenstraße 12
Kahlke, Fritz, Angest., Nasse Str. 22
Kahrs, Brigitte, Schneid., Goethestr. 44
— Friedrich, Justizsekr., Goethestr. 44
— Fritz, Verm.-Techn., Goethestr. 44
— Hermann, Dreher, Gartenstr. 2
Kaiser, Josef, Angest., Niedersachsenring 35
Kainzner, Hedwig, Hausgeh., Brunnenweg 6
Kakol, Johannes, Zeichner, Lindhooper Straße 10
Kaleyta, Erna, Näherin, Maulhoop 34
Kalig, Franz, Maurer, Niedersachsenring, Behelfsheim 13
Kalinka, Erwin, Elektr., Borsteler Weg 67
Kallies, Paul, Rentner, Heideweg 11
— Werner, Maurer, Heideweg 9
Kalusky, Fritz, Spediteur, Birkenstr. 9
— Herbert, Fuhrunternehmer, Lindhooper Str. 10
— Hilda, o. B., v. Einem-Platz 13
Kambach, Alice, med. techn. Assist., Rosenweg 15
— Ida, Hausfrau, Rosenweg 15
Kaminska, Grazyna, Juristin, Georgstraße 13
Kaminski, Christiane, Hausfr., Mühlentor 2
Kaminsky, Johannes, Arb., Am alten Pulverschuppen 33
v. d. Kammer, Lilli, Witwe, Lindhooper Straße 98
— Walter, Gärtn., Lindhooper Str. 98

Jakob Kammerer
Verden, Marienstraße 10 :: Ruf 33 29
Feine Fleisch- und Wurstwaren

Kammerer, Jakob, Schlachtermeister, Marienstr. 10
Kampa, Josef, Schlossermeister, Johanniswall 11
Kampmeier, Hugo, kaufm. Angest., Große Str. 101
— Marie, Hausfrau, Niedersachsenring 23
Kamswich, Alfred, Viehkaufmann, Goethestr. 31
— Elfriede, Witwe, Hohe Leuchte 24
— Gertr., Buchh., Fritz-Reuter-Weg 5
— Heinz, Maurer, Goethestr. 31
— Manfred, Pferdepfleg., Goethestr. 31
— Maria, Hausfr., Fritz-Reuter-Weg 5
— Willy, Handelsvertr., Südstr. 10a
Kannengießer, Eduard, Assessor, Ostertorstr. 16
Kanter, Gerh., Maurer, Bremer Str. 50
Kapuschat, Rich., Arb., Hohe Leuchte 15
Karabinowitsch, Eugenie, Hausfrau, Fabrikstr. 3
Karasch, Andreas, Postbeamter, Niedersachsenring 36
— Gerhard, Kaufmann, Grüne Str. 31
Karau, Walter, Angest., Heinrich-Renke-Straße 13
Karcher, Inge, Stud.-Rät., Eitzer Str. 28
Karge, Alfred, Hauptwachtmeister, Stifthofstr. 5
Karjoth, Bruno, Maler, Brunnenweg 87
— Siegfried, Maler, Georgstr. 12

Heinrich Karl, Schlachtermeister
Feine Fleisch- und Wurstwaren
Verden, Bremer Str. 15a :: Ruf 26 38

Karl, Albert, Viehkaufmann, Bremer Str. 15a
— Heinrich, Schlachtermeister, Bremer Straße 15a
Karls, Heinz, Angest., Johanniswall 21
Karlsen, Gunnar, Vertr., Goethestr. 33
Karow, Frieda, Hausfrau., Ritterstr. 16
— Gerda, Hausfrau, Feldstr. 11
Karrasch, Dr., Alfred, Tierarzt, Ostertorstr. 9a
Karsten, Willi, Obermeister der Poliz., Wilhelm-Busch-Str. 2
— Wolfgang, kfm. Lehrl., Wilhelm-Busch-Straße 2
Kartens, Paul, Polizeibeamter, Niedersachsenring 64
Karweil, Willi, Schweißer, Windmühlenstr. 7
Kasper, Gustav, Tischler, Eitzer Str. 75
Kasprovicz, Werner, Ing., Johanniswall 23
Kassel, Felix, Just.-Oberinsp., Südstraße 10b
Kassur, Erika, Hausgeh., Sedanstr. 1
Kasten, Friederike, Hausfrau, Nikolaiwall 13
— Hedwig, Hausgeh., Nikolaiwall 13
— Johann, Rentner, Eitzer Str. 15
— Louise, Hausfr., Gr. Fischerstr. 15
Kastendieck, Frieda, Hausfrau, Brunnenweg 77
Kastens, Gerda, Verk., Große Str. 95
— Hermann, techn. Ang., Brückstr. 2
Kastilan, Franz, Reg.-Insp. a. D., Münchmeyerstr. 18
Kater, Amalie, Witwe, Große Str. 89
— Heinrich, Kraftfahrer, Südstr. 26
Kathage, Christian, Malermeister, Bürgermeister-Schorcht-Str. 11
Kattau, Walter, Eisenb.-Assist., Georgstraße 4
Kattke, Paul, Verw.-Angest., Große Straße 48
Kattner, Josef, Andreasstr. 7
Katz, Carl, Direktor i. R., Goethestr. 30
— Friedrich, Landger.-Direktor, Goethestr. 30
— Heinrich, Oberzollinsp. i. R., Burgberg 27
— Ilse-Marita, Auslandskorrespond., Goethestr. 30
Katzer, Annie, Angest., Große Str. 59
— August, Reg.-Insp., Große Str. 59
Kauer, Albertine, Hausfr., Mühlentor 20
Kaufhold, Hans, Klempner, Große Straße 27
— Horst, Schlachter, Brunnenweg 28
— Inge, Hausgeh., Brunnenweg 28
— Lore, Angest., Brunnenweg 28
Kaufmann, Bernhard, Tischler, Lindhooper Str. 84
— Heinrich, Rentner, Georgstr. 1
— Johannes, Arb., Lindhooper Str. 84
— Karl, Malermeister, Bremer Str. 15a
— Ludwig, Rentner, Mühlenberg 3
Kaul, Gerti, med. techn. Assist., Bahnhofstr. 17
Kaiser, Ferdinand, Maurer, Südstr. 24
Kauser, Pauline, Witwe, Saarstr. 9
Kautz, Johanna, Hausgeh., Heideweg 11
Kayser, Hedwig, Hausfr., Marienstr. 14
— Hugo, Reg.-Oberinsp. z. Wv., v. Einem-Platz 2
— Margot, Hausfrau, Goethestr. 33
Kecker, Fritz, Polizeimeist. i. R., Borsteler Weg 56
— Wolfgang, Kfm., Borsteler Weg 56
Keese, Dorothea, Witwe, Allerstr. 16
— Hans, Reg.-Insp., Hafenstr. 21
— Karl, Angest., Wilhelm-Busch-Str. 8
Kefalas, Konstantin, Fris., Burgberg 3
Kehlenbeck, Annedore, kfm. Angest., Große Str. 24
— Elise, Witwe, Südstr. 16
— Erika, o. B., Südstr. 16
— Friedrich, Bauarb., Große Str. 24
— Johann, Rentner, Brunnenweg 37
Kehmeier, Wilh., Angest., Halsestr. 47
Kehmeyer, Alma, Ww., Kl. Wallstr. 1
— Friedrich, Rentner, Katharinenstr. 2
Kehr, Wilhelm, Rentn., Münchmeyerstraße 21
— Wilhelm, Kreisangest., Lindhooper Straße 3
Keiner, Christian, Werkmeister, Gartenstr. 11
Keitzl, Leo, Masch.-Schloss., Friedrichstraße 18

Lebensmittel Tabakwaren **Günther Wolfgang Kecker** Feinkost Weine Spirituosen
Verden, Borsteler Weg 56

Keller, Anna-Marie, Witwe, Lugenstein 12
— Edelgard, Herrenschneider, Bremer Straße 52
— Elsbeth, Schwester, Münchmeyerstraße 22
— Roland, Elektromaschinist, Hermannstr. 60
Kemper, Heinrich, kaufm. Angest., Borsteler Weg 33
Kempfer, Emil, Bauarb., Dettingenstr. 9
Kempin, Herm., Prok., Goethestr. 24
— Horst, Student, Goethestr. 24
— Minna, Witwe, Kl. Wallstr. 1
Kempner, Gertr., Hausfr., Rosenweg 23
Kerber, Else, Hausfrau, Große Str. 39
— Ursula, Friseurlehrl., Große Str. 39
Kerlfeld, Adele, Witwe, Burgberg 8
— Friedrich, Pferdehändl., Burgberg 8
— Hilde, o. B., Burgberg 8
— Karl, Kaufmann, Rosenweg 7
Kern, Bernhard, Rentner, Obere Str. 11
Kerndorff, Hans, Maler, Georgstr. 16
— Joh.-Heinr., Maurer, Bremer Str. 29
— Konradine, Hausfr., Bremer Str. 29
— Ralf, Elektr., Windmühlenstr. 24
— Werner, ldw. Arb., Bremer Str. 29
Kessel, Erika, Schwester, Sedanstr. 1
Kesselheim, Johanna, Haushälterin, Eitzer Str. 16
Keßler, Adolf, Schuhmach., Kirchstr. 3
— Dietrich. Rentner, Eitzer Str. 56
— Hans, Ing., Lindhooper Str. 20
— Hildegard, Wwe., Stubbendorfstr. 4
— Joh., Bau-Ing., Lindhooper Str. 20
— Johann, Rentner, Brunnenweg 78
— Katharine, Rentn., Niedersachsenring, Behelfsheim 6
— Kurt, Direktor d. Arbeitsamtes, Eitzer Str. 56
— Margarete, Angest., Andreaswall 11
— Thea, Witwe, Brunnenweg 89
— Wilhelm, Elektr., Mühlentor 25
— Willibert, Werkzeugmach., Mühlentor 25
Ketter, Juliane, Hausfr., Andreasstr. 5
Kettler, Heinrich, Just.-Sekr. a. D., Südstr. 17
Ketz, Wern., Bankangest., Burgberg 11
Keucher, Alb., Ang., Brunnenweg 107
Keuhl, Dr., Hans-Joachim, Dipl.-Landwirt, Obere Str. 47
Keunecke, Karl, Rentn., Große Str. 126
Kieckbusch, Erich, Rentn., Kluvental 5a
— Hans, Fleischerlehr., Lönsweg 19
— Reinhold, Schlachtermeister, Lönsweg 19
Kiefeld, Gustav, Beamter, Friedrich-Wolff-Straße 21
Kiehl, Fritz, Buchdruck., Stifthofstr. 23
Kiel, Heinrich, Ing., Bremer Str. 64
— Sophie, Hausfrau, Bremer Str. 64
Kiepert, Hermann, Eisenb.-Oberstellwerksmeist., Marienstr. 14
— Paul, Just.-Wachmeist., Brunnenweg 25
Kiepp, Karoline, Aufseherin im Strafvollzugsdienst, Fritz-Reuter-Weg 10
Kiessig, Alfred, Bauarb., Eitzer Str. 48
Kießner, Linde, Schwester, Sedanstr. 1
Kietzmann, Wilfried, Kesselschmied, Friedrichstr. 13
Kiewall, Julius, Schleusenwärter a. D., Große Fischerstr. 35
— Kurt, Postschaffner, Domstr. 18
— Willy, Friseurmeist., Ludwigstr. 29
v. Killisch-Horn, Hans-Joachim, Verleger, Hamann-Allee 20
Kind, Gerhard, Gesch.-Führ., Strukturstraße 12a
— Julius, Angest., Zollstr. 35
Kindl, Dietrich, Rentner, Fabrikstr. 2
— Johann, Althändler, Bäckerstr. 1
— Karl, Postschaffner, Wilhelm-Busch-Straße 9
— Otto, Schlosser, Fabrikstr. 2
Kindler & Co., Kohl.-Großhdl., Hannov. Außenstelle: Verden, Rosenweg 20 Ruf 27 20
Kindt, Friedr., Rentner, Brunnenweg 90
— Friedrich, Tischl.-Meist., Brunnenweg 43
— Ludwig, Angest., Brunnenweg 90

Gegründet 1932
Else Kehlenbeck
Lebensmittel
Feinkost
Spirituosen
Tabakwaren
Verden (Aller) Südstraße 16

Kiock, Paul, Silberwarenarb., Kl. Wallstraße 2
Kirchberg, Klara, Hausfr., Goethestr. 30
— Marie, Hausfrau, Holzmarkt 6
Kirchhoff, Anna, Arb., Kluventalstr. 4
— Erwin, Werkzeugmach., Katharinenstraße 7
— Günter, kfm. Angest., Münchmeyerstraße 33
— Margrit, Arzthilfe, v. Einem-Platz 14
— Otto, Sattler, Kirchstr. 9
— Walter, kfm. Ang., Katharinenstr. 7
Kirchmeyer, Frieda, Ww., Holzmarkt 1
Kirchner, August, Fuhrunternehmer, Georgstr. 25
— Friedrich, Musiker, Marienstr. 14
— Waltraut, Postangest., Marienstr. 14
Kirstein, Annemarie, Hausfrau, Nasse Straße 15
— Günter, Drogist, Große Str. 86
— Kurt, Kraftfahrer, Große Str. 86
Kischkel, Franz, Angest., Feldstr. 4
Kislat, Erwin, landw. Geh., Pulverschuppen 43
Kisnat, Waldemar, Krim.-Pol.-Hptw., Borsteler Weg 78
Kiß, Adele, Hausgeh., Große Str. 21
Kittel, Horst, Student, Andreaswall 2
Kittlaus, Heinz, Elektr., Lindhooper Straße 22
Klabunde, Luise, Hausfr., Katharinenstraße 12
Kladziwa, Alfons, kaufm. Angest., Hermannstr. 58
Klages, Anna, Rentnerin, Mühlentor 23
— Franz, Tischler, Eitzer Str. 68
— Gerhard, o. B., Kluvental 5
— Julius, Gärtner, Waterloostr. 2
— Ludwig, Betriebsleiter, Kluvental 5
— Robert, Student, Karlstr. 17
— Walter, Reg.-Insp.-Anw., Waterloostraße 2
Klammer, Hedwig, Kindergärtnerin, Große Str. 65
Klammrodt, Marie, Oberschwest. i. R., Burgberg 13
Klapschus, Johanna, Schneiderin, Große Str. 62
Klar, August, Rentner, Hermannstr. 63
Klarmeyer, Karl, Büfettier, Große Straße 89
— Karl-Heinz, Kraftfahr., Domstr. 10
Klauke, Fritz, Dreher, Ulanenstr. 15
Klausen, Dietrich, Arb., Piepenbrink 15
— Eliese, Witwe, Kl.-Hutberger Weg 6
— Hermine, Hausfrau, Fährstr. 5
Klausmeyer, Alex, Opt., Josephstr. 3
Klawitter, Hans, Arb., Mühlenberg 10a
Klee, Werner, Kaufm., Bremer Str. 61c
Kleemeyer, Anni, Hausfr., Brunnenweg 88
— Friedrich, Bundesb.-Ladeschaffner a. D., Brunnenweg 97
— Gerda, Arb., Am alten Pulverschuppen 7
— Hans-Dieter, Glaser, Mühlenberg 7
— Hermann, Lok.-Heiz., Eitzer Str. 51
— Johann, Rentner, Mühlenberg 7
— Klara, Hausgeh., Eitzer Str. 51
Kleen, Kurt, Polz.-Bmtr., Bremer Str. 6
Kleffmann, Wilhelmine, Schneidermeisterin, Bremer Str. 59
Klein, Edeltr., Kontorist., Goethestr. 46
— Emmi, Hausfrau, Burgberg 28a
— Erich, Dreh., Heinrich-Renke-Str. 25
— Günter, Fin.-Anw., Bremer Str. 61
— Hannelore, Telefonistin, Bürgermeister-Schorcht-Str. 7
— Joachim, o. B., Bürgermeister-Schorcht-Straße 7
— Marie, Verk., Borsteler Weg 25
— Otto, Tischler, Bremer Str. 61
— Paul, Verw.-Angest., Lönsweg 8
— Paul, Landarb., Schleppenföhrerstraße 6
— Peter, Kaufmann, Zollstr. 15
— Walter, Beh.-Angest., Goethestr. 46
— Wolfgang, o. B., Burgberg 28a
Kleine, Harald, Klempner u. Install., Lönsweg 5
— Hermann, Rentner, Gartenstr. 6
— Marie, Hausfrau, Lönsweg 5
Kleiner, Ernst, Angest., Rosenweg 1
— Paul, Verw.-Angest., Grüne Str. 15
Kleinert, Auguste, Hausfrau, Grüne Straße 41
— Erich, Automechanik., Ludwigstr. 3
Kleinfeld, Margarete, Fritz-Reuter-Weg 13
Kleinganz, Peter, Elektr., Gr.-Hutberger Straße 10
Kleinhanns, Heinrich, Reg.-Baurat i. R., Andreaswall 6
Kleinschmidt, Emmy, Witwe, Lindhooper Str. 68
— Karl, Studienrat, Zollstr. 10

Kleist, Eva-Maria, Hausgehilfin, Hinter der Mauer 43a
Klemke, Ernst, Landwirt u. Müller, Eitzer Str. 90a
Klemm, Erw., Reg.-Insp., Goethestr. 44
— Hannelore, Apoth.-Helf., Goethestraße 44
Klemt, Otto, Steuersekr., Eitzer Str. 15
Klenke, Georg, Verw.-Angest., Eitzer Str. 119
Klenzan, Luise, Schneiderin, Eitzer Str. 30
Kliege, Harm, Eisenb.-Assist., Moorstraße 7
Klimasch, Lieschen, Hausfrau, Bremer Str. 61
— Willi, Zimmerer, Bremer Str. 61
Klimmek, Margarete, Hausfrau, Gr. Fischerstr. 35
Klinck, Liselotte, Apoth.-Assist., Predigerstr. 8
— Willy, Ing., Predigerstr. 8
Kling, Günter, Klempner-Lehrl., Heinrich-Renke-Str. 20
— Wally, Hausfrau, Heinrich-Renke-Straße 20
Klinge, Herbert, Verm.-Techn., Eitzer Straße 45
— Hermann, Fliesenbauunternehmer, Eitzer Str. 45
Klingebiel, Aug., Rentn., Eitzer Str. 72
Klingenberg, Klara, Witwe, Hint. der Mauer 20a
Klinger, Paul, Oberst a. D., Marienstraße 11
Klinicke, Siegfried, Schädl.-Bekämpfer, Bremer Str. 29
Klinker, Auguste, Hausfrau, Borsteler Weg 38
— Elisabeth, Verw.-Ang., Eitzer Str. 65
— Frieda, Witwe, Große Str. 73
— Friedrich, Dachdecker, Grüne Str. 21
— Hanna, Telefonistin, Eitzer Str. 65
— Heinr., Spark.-Ang., Eitzer Str. 65
— Ursel, Packerin, Grüne Str. 21
— Wilhelm, Rentner, Borsteler Weg 27
Klinnert, Hermann, Schmied, Pulverschuppen 31a
Klischat, Arthur, Spark.-Ang., Brunnenweg 54
Klocke, Harald, Musiker, Hint. der Mauer 15
— Käte, Hausgeh., Hint. d. Mauer 15
— Marie, Witwe, Hint. d. Mauer 15
— Sigrid, Hausgeh., Gr. Fischerstr. 13
Klöpper, Heinrich, Bundesb.-Beamter, Burgberg 32
— Heinrich, Rentner, Grüne Str. 34
Klöver, Gerd, Schlosser, Grüne Str. 15
— Wilma, Hausfrau, Piepenbrink 2
Kloos, Walter, Kaufm., Lönsweg 10
Klose, Herbert, Schlachterlehrling, Nagelschmiedestr. 1
— Johanna, Hausgeh., Nikolaiwall 13
Klostermann, Hans, Ang., Burgberg 2
Klostermeier, Frieda, Hausfrau, Nonnenkamp 13
Klünder, Aug., Witwe, Heinrich-Renke-Straße 16
— Fritz, Landwirt, Eitzer Str. 140
— Heinrich, Ob.-Reg.- u. Schulrat i. R., Borsteler Weg 2
— Irma, Hausgehilfin, Heinrich-Renke-Straße 16
— Marie, Witwe, Eitzer Str. 140
— Marie, Witwe, Lindhooper Str. 43
— Marie, Postassist., Eitzer Str. 140
Kluq, Erika, Stenotyp., Große Str. 28
— Heinrich, Maler, Große Str. 28
— Heinrich, Rentner, Große Str. 28
— Herm., Malermeister, Große Str. 28
Kluth, Gust., Schuhm., Johannisstr. 1a
Klutzkewitz, Horst, Steinmetz, Bergstraße 10
— Konr., Zimmerer, Borsteler Weg 10
Knackstädt, Christel, Buchh., Georgstraße 23
Knapp, Adam, Schlachter, Borsteler Weg 25
Knappmann, Hermann, Bauleiter, Fritz-Reuter-Weg 3
— Hermann, Maurer, Brunnenweg 61
Knauer, Paul, Fleischer, Eitzer Str. 68
Knaus, Franz, Arbeiter, Sedanstr. 6
Kneisel, Charl., Buchh., Andreasstr. 1
Knief, Karl-Gerhard, Fleischerlehrling, Große Str. 44
— Marie, Hausfrau, Obere Str. 11

Martin Kohrs
Textilwaren - Aussteuerartikel
Betten, - Bleyle - Webegarne
Das Haus der guten Qualitäten
Große Straße 107 Ruf: 2943

Knispel, Pauline, Rentn., Große Str. 112
Knobe, Otto, Postbetr.-Assist., Gr. Fischerstr. 29
Knoche, Anna, Hausfr., Gr. Fischerstraße 6
— Wilhelm, Arbeiter, Fabrikstr. 7
Knoke, Margarethe, Stenotypistin, Niedersachsenring 68
— Wilhelm, Just.-Oberwachtmeist., Niedersachsenring 68
Knopp, Bruno, Schneid., Johannisstr. 1
Knorsch, Heinz-Arnold, kfm. Angest., Rosenweg 2
— Rosa, Hausfrau, Eitzer Str. 99
Knospe, Friedr., Tischler, Gartenstr. 13
Knümann, Marta, Hausfr., Große Str. 42
Knüppel, Fritz, Friseurmeister, Brunnenweg 17
Knust, Friedrich, Postschaffner, Borsteler Weg 20
— Herm., Maurer, Pulverschuppen 25
— Rudolf, Heiz., Niedersachsenring 29
— Rudolf, Schneider, Niedersachsenring 29
— Werner, Friseur, Borsteler Weg 73
Koboschitzki, Olga, Arb., Waterloostraße 11
Koch, Alfred, Klempner, Pulverschuppen 14
— Anna, Hausgeh., Pulverschuppen 14
— Carl, Rentner, Nasse Str. 18
— Dorette, Hausfrau, Rosenweg 17
— Emil, Rentner, Piepenbrink 1
— Erika, o. B., Karl-Hesse-Str. 13
— Ernst, Rentner, Karl-Hesse-Str. 13
— Franz, Rentner, Brunnenweg 2
— Gerda, Hausfr., Pulverschuppen 18
— Gunda, Serviererin, Widukindstr. 9
— Hanna, Hauswirtsch.-Lehrl., Pulverschuppen 14
— Hedwig, Hausfrau, Bremer Str. 31
— Heinrich, Arbeiter, Große Str. 134
— Heinrich, Kassenleiter, Maulhoop 4
— Heinz, Verw.-Ang., Große Str. 134
— Hermann, Maurer, Widukindstr. 9
— Herm., Schlachter, Widukindstr. 9
— Hubert, Bäcker, Tempelpforte 10
— Irmgard, Arzthilfe, Maulhoop 4
— Karl, Werkzeugmach., Karl-Hesse-Straße 13
— Karl-Heinz, kaufm. Angest., Maulhoop 31
— Paul, Kassenang., Brunnenweg 32
— Richard, Schneider, Mühlentor 21
— Wilhelm, Musiker, Zollstr. 14
— Wilh., Elektr., Pulverschuppen 14
Kocher, Emilie, Kassiererin, Borsteler Weg 73
Kochjohann, Ernst, Ing., Nasse Str. 52/56
Kochmeier, Auguste, o. B., Brückstr. 7
— Hans, Kaufmann, Brückstr. 7
— Herbert, kaufm. Ang., Brückstr. 7
— Hildegard, kaufm. Ang., Brückstr. 7
Köcher, Ernst, Steuerinsp., Goethestraße 33
Koehler, Anna, Hausfr., Mühlenberg 42
Koerner, Else, Hausfrau, Georgstr. 6
Koenen, Karl-Heinz, Kraftfahrer, Strukturstr. 8
Koenigsdorff, Christel, Lehrerin, Lönsweg 8
Koepke, Adolf, Landw., Eitzer Str. 140
— Justine, Hausfrau, Eitzer Str. 140
Koester, Wilh., Krankenpfleger, Fabrikstr. 7
Kofahl, Erika, Hausgeh., Gibraltarstraße 17
— Wilh., Masch.-Schloss., Gibraltarstraße 17
Kohlberg, Friedrich, Schneidermeister u. Vertr., Nikolaiwall 13
— Friedrich-Wilhelm, Augen-Optiker, Nikolaiwall 13
— Meta, Witwe, Sedanstr. 12
Kohlmeyer, Heinrich, Vers.-Kaufm., Karl-Hesse-Str. 11
Kohlschmidt, Dora, Hausfrau, Halsestraße 49b
Kohlschütter, Max, Oberstud.-Direkt. i. R., Windmühlenstr. 2
Kohlstädt, Heinrich, Landgerichtsrat, Goethestr. 30
Kohlwey, Magdalene, Köchin, Wilhelmstr. 2
Kohnen, Erich, Gastwirt, Lugenstein 13
— Herm., Masch.-Schloss., Hermannstraße 13o
— Johanna, Kinderpfleg., Sedanstr. 13
Kohrs, Martin, Kaufm., Große Str. 107
Köhler, Cornelie, Rentn., Große Str. 97
— Hans-Joachim, selbst. Hippologe, Bahnhofstr. 13
— Heinrich, Schiffsoffizier, Hermannstraße 56
— Luise, Hausfrau, Hermannstr. 56
— Martha, o. B., Ulanenstr. 17
— Richard, Rentner, Ulanenstr. 17
Köhn, Gerhard, Musiker, Niedersachsenring, Behelfsheim 2
— Heinrich, Arb., Friedrichstr. 18
Köhnenkamp, Dietrich, Rentner, Allerstraße 17
— Heinrich, Schuhmachermeister, Allerstr. 17
Kolb, Artur, Büfettier, v. Einem-Platz 5
Kolbow, Heinz, Dreher, Andreasstr. 9
— Meta, Hausfrau, Andreasstr. 9
Koletzek, Hubert, Pol.-Beamter, Burgberg 12b
Kolkmann, Elise, Hausfrau, Pulverschuppen 35
Koll, Elise, Hausfrau, Zollstr. 24
— Maria, Lehrerin, Zollstr. 24
Kollmann, Dieter, Schloss., Ritterstr. 18
— Ernst, Masch.-Meister, Ritterstr. 18

20 Jahre

1932 1953
im Familienbesitz

KARL KOCHMEIER O.H.G.

LEBENSMITTEL — WEINE — SPIRITUOSEN

VERDEN/ALLER

Brückstr. 7 und Friedrich-Wolf-Str. 14

Fernruf Verden 26 40

Kolodziuski, Willy, Buchhalter, Nasse Straße 5
Kolster, Hans-Erwin, Verw., Obere Straße 59
— Klaus, Student, Obere Str. 59
Kölling, Dora, o. B., Donaustr. 6
Köllner, Gretchen, Hausfrau, Hohe Leuchte 18
Könecke, Katharina, Schwester, Marienstr. 13
Könitzer, Edwin, Büroangest., Nagelschmiedestr. 11

Johannes König, Inh. Grete Siems
Buch- u. Kunsthandlung, gegr. 1876
Verden, Große Straße 113 :: Ruf 22 18

König, Alma, Hausgeh., v. Einem-Platz 10
— Arnold, techn. Bundesb.-Insp., Nonnenkamp 1
— Bruno, Kaufm., Windmühlenstr. 19
— Clemens, Arb., Katharinenstr. 7
— Edith, kfm. Ang., Heinrich-Renke-Straße 41
— Emma, Hausfrau, Nikolaiwall 14
— Ernst, Tischler, Am alten Pulverschuppen 8
— Frieda, Witwe, Burgberg 4
— Gerd, Kaufmann, Große Str. 65
— Hans-Joachim, Mal., Bremer Str. 41a
— Heinz-Herm., Rentn., Nikolaiwall 14
— Horst, Bankkaufm., Burgberg 4
— Irma, Hausgeh., Windmühlenstr. 7
— Kurt, Landwirt, Eitzer Str. 8
— Lieselotte, Hausfrau, Große Str. 30
— Margarete,, Hausfr., Heinrich-Renke-Straße 41
— Martha, Witwe, Sedanstr. 26
— Otto, Verw.-Ang., Saarstr. 11
— Paul, Viehhändler, Windmühlenstraße 19
— Richard, Kaufm., Große Str. 55
— Senta, Stenotypist., Bremer Str. 59b
— Wolfgang, Maurer, Heinrich-Renke-Straße 41
Konietzko, Johanna, Näherin, Eitzer Str. 59
Konopatzki, Hans, Schuhmacher, Heideweg 11
— Karl, Steinsetzer, Heideweg 11
Konrad, Hildegard, Hausgehilfin, Holzmarkt 4
— Siegfried, Stud.-Ass., Lönsweg 53
Konschak, Heinz, Glaser, Feldstr. 9
Koop, Johannes, Arb., Feldstr. 2
Koopmann, Albert, Landwirt, Bremer Straße 65
— Fritz, Gleiswerker, Grüne Str. 39
— Gerh., Bierverleg., Hohe Leuchte 13
— Gerh., Betonwerk., Hohe Heuchte 13
— Hartmut, Kraftfahrz.-Handwerker, Hohe Leuchte 13
— Johann, Rentner, Kl. Ludwigstr. 3
— Karl, Schlachtermeister, Bremer Str. 52c
— Wilma, Hausfr., Pulverschuppen 33
Koopsingraven, Jan-Harm, Reg.-Bau-Insp., Am Bürgerpark 24
— Vera, Wirtsch.-Praktikantin, Am Bürgerpark 24
Kopmann, Hildegard, Hausfrau, Gibraltarstr. 17

Heinrich Koss

Agentur der Victoria-Versicherung für Stadt und Landkreis

Verden (Aller), Eitzer Straße 22

Kopp, Irmgard, Hausgeh., Holzmarkt 1
— Heinrich, Maler, Marienstr. 5
— Heinrich, Malermeist., Marienstr. 5
— Helene, Hausfrau, Sedanstr. 2
— Minna, Hausfrau, Nonnenkamp 9
— Otto, Maler, Nonnenkamp 9
— Walt., Obermont., Borsteler Weg 23
— Wilh., Eisenb.-Schaffner, Brunnenweg 32
Koppetsch, Siegfried, Landwirt, Marienstr. 32
Köpp, Ernst, Pol.-Beamter, Große Str. 132
— Wolfgang, Tischlerlehrling, Große Str. 132
Köpsel, Reinhold, Polizeimeist. i. R., Bremer Str. 42

Julius Körber
Lebensmittel — Feinkost
Weine — Spirituosen — Tabakwaren
Verden, Brunnenweg 58

Körber, Julius, Kaufm., Brunnenweg 58
— Robert, Kaufm., Brunnenweg 58
— Rolf, kaufm. Ang., Brunnenweg 58
Körnchen, Otto, Arb., Mühlentor 2
Körner, Auguste, Rentn., Große Str. 92
— Heinz-Günter, Radiomech., Lönsweg 8
— Henni, Hausfrau, Große Str. 63
— Martha, Witwe, Lönsweg 8
— Rosemarie, Weißnäh., Große Str. 63
Korby, Elwina, o. B., Goethestr. 21
Koreck, Fritz, Schuhm., Grüne Str. 27
— Katharina, Hausfr., Grüne Str. 27
Korm, Alfred, Telegr.-Bauaufseh. i. R., Weserstr. 3
— Helmut, Kraftfahrer, Bremer Str. 6
— Herbert, Landwirt, Bremer Str. 24
— Hermann, Landwirt, Bremer Str. 24
Korn, Erika, Hausgeh., Heinrich-Renke-Straße 22
— Ursula, Hausgeh., Heinrich-Renke-Straße 22
— Willi, Lackierer, Heinrich-Renke-Straße 22
Kornau, Heinr., Rentn., Widukindstr. 1
Kornfeld, Karl, Volksschulrektor, Goethestr. 40
Korte, Emil, Bäcker i. R., Bremer Str. 71
— Hermann, Bäcker, Große Str. 6
— Karl, Rentner, Bremer Str. 71
Korzeniewski, Marian, Kraftfahrer, Kluventalstr. 2
Kosaucke, Dr., Hubertus, Oberkreisdirektor a. D., Behrensweg 8
Koschke, Willy, Verm.-Techn., Lindhooper Str. 17
Koschorrek, Gust., Gärtner, Südstr. 14
Kosel, Otto, Hand.-Vertr., Große Str. 43
Kosenko, Jak., Landw., Piepenbrink 15
Kosinowski, Martin, Katastertechniker, Herrlichkeit 5
Koska, Ingrid, Säuglingsschwester, Lönsweg 28
Koslowski, Friedrich, Straßenbauarb., Goethestr. 8, Behelfsheim
— Otto, Kraftfahrer, Hint. d. Mauer 22
von Koß, Ernst, Landw., Goethestr. 42
Koß, Heinr., Vers.-Vertr., Eitzer Str. 22
Kossowsky, Käthe, Lehr., Georgstr. 9
— Marie, Hausfrau, Georgstr. 9
Kostic, Danica, Lehr., Hint. d. Mauer 2
Köster, Alfred, Pol.-Hauptwachtmeist. i. R., Lönsweg 3
— Anna, Witwe, Lindhooper Str. 29
— Anneliese, o. B., Waterloostr. 5
— Arnold, Fuhrunternehmer, Gr. Fischerstr. 33
— August, Kaufmann, Birkenstr. 7
— Dora, Witwe, Lindhooper Str. 21
— Elisabeth, Witwe, Südstr. 15b
— Emma, Schrankenwärt. i. R., Brunnenweg 113
— Erich, Elektromeister, Große Str. 15
— Erich, Konditor, Waterloostr. 9
— Erich, Schlossermeist., Große Str. 15
— Friedrich, Gasarb., Zwischen den Brücken 1
— Georg, Konditor, Ostertorstr. 4

Gegr. 1890
Wilhelm Kressenbuch & Sohn OHG
Verden/Aller
Große Straße 77 Ruf 25 08
Offenbacher Lederwaren • Schirme
Treibriemen und Zubehör

— Hans-Günter, Verw.-Lehrling, Lindhooper Str. 29
— Harald, Zahntechniker, Am alten Pulverschuppen 6
— Heinrich, Kaufmann, Holzmarkt 2
— Heinz, Malerlehrling, Lönsweg 3
— Dr., Helmuth, Oberstud.-Rat, Goethestr. 35
— Hermann, Eisenbahnarb. i. R., Birkenstr. 7
— Hermine, Hausgeh., Zwischen den Brücken 1
— Hermine, Witwe, Südstr. 28
— Hilde, Haush.-Lehrl., Holzmarkt 2
— Irmgard, Hausfrau, Am alten Pulverschuppen 6

Über 25 Jahre
Ernst Kothe
Maß- und Reparatur-Werkstatt
Schuhwaren aller Art
VERDEN
Große Str. 36 (neben Johanniskirche)

— Johanne, Witwe, Südstr. 26
— Karl, Rentner, Waterloostr. 10
— Karl, Rentner, Waterloostr. 5
— Karl-Heinz, Tischl., Waterloostr. 9
— Karl-Heinz, Arb., Waterloostr. 10
— Marga, Hausgeh., Zwischen den Brücken 1
— Meta, Witwe, Am alten Pulverschuppen 6
— Rolf, Student, Goethestr. 35
— Rolf, Student, Gr. Fischerstr. 33
— Sophie, Witwe, Waterloostr. 9
— Sophie, o. B., Herrlichkeit 4
— Walter, Kaufm., Große Str. 15
— Werner, Friseurmeist., Birkenstr. 7

Erich Köster und Söhne
Elektrotechn. Geschäft — Schlosserei
Verden, Große Straße 15 :: Ruf 27 22

Koswich, Elisab., Hausfr., Birkenstr. 16
Kothe, Anni, Gärtnerlehrl., Große Straße 36
— Ernst, Schuhmacher, Große Str. 35
— Heinr., Schmiedemst., Große Str. 11
— Hermann, Stellw.-Meist. i. R., Bremer Str. 61l
— Lieselotte, Kontor., Große Str. 36

Dr. Adolf Kottmeier
Rechtsanwalt und Notar
Verden, Holzmarkt 3 I :: Ruf 29 93

Kottmeier, Dr., Adolf, Rechtsanw. u. Notar, Holzmarkt 3
Kottwitz, Erhard, Bäcker, Große Str. 51
Kotzian, Erika, Lernschwester, Nikolaiwall 15
— Gerhard, Laborant, Nikolaiwall 15
Koubsky, Ilse, Just.-Ang., Lönsweg 11
Kowald, Leonhard, Vertr., Marienstr. 2
Kowalski, Heinrich, Arb., Ritterstr. 9
Kowalzik, Gustav, Registrator i. R., Kl. Wallstr. 1
— Otto, Mechaniker, Obere Str. 7
— Werner, Handl.-Geh., Kl. Wallstr. 1
Koy, Friedr., Stud.-Rat, Grüne Str. 34
— Dr., Gerhard, Zahnarzt, Sedanstr. 26
Krabbe, Dr., Joachim-Günther, Arzt, Windmühlenstr. 5
Kracht, Günter, Molkerei-Geh., Hohe Leuchte 8
Kracke, Carl, Kaufmann, Holzmarkt 5
— Heinz, Erdarbeiter, Karlstr. 1
— Marie, Witwe, Südstr. 1
Krämer, August, Rentner, Nikolaistr. 5
— Gerda, kaufm. Lehrl., Windmühlenstraße 5
— Herbert, Kaufmann, Nikolaistr. 5
— Minna, Witwe, Hohe Leuchte 18
— Willy, Kaufm., Windmühlenstr. 5
Kraffert, Ella, Hausfrau, Feldstr. 1
Kraffzik, Eugen, Fuhrunternehmer, Heideweg 17
— Ida, o. B., Heideweg 17
— Johannes, Kraftfahrer, Heideweg 17
Kraft, Kurt, Arb., Grüne Str. 21
Krafzik, Wilhelm, Arb., Grüne Str. 31
Krahn, Franz, Krim.-Pol.-Beamter, Fabrikstr. 10
Krakowski, Anna, Hausfr., Allerstr. 12
— Natalie, Arbeiterin, Allerstr. 12
Kramer, Dr., Friedrich, Arzt, Bürgermeister-Schorcht-Str. 2
— Friedrich, Rentner, Große Str. 39
Krancke, Martha, Hausfr., Andreasstr. 6
Kranich, Elfriede, Fris., Goethestr. 46
— Josef, Reg.-Insp. z. Wv., Goethestraße 46
Krannig, Gerhard, techn. Postinspekt., Nonnenkamp 14
Krantz, Gerhard, Dreher, Ulanenstr. 19
— Gertrud, Witwe, Ulanenstr. 19
— Grete, Hausfrau, Allerstr. 31
— Kurt, o. B., Allerstr. 31
— Luise, o. B., Burgberg 22a
Kranz, Heinr., Tischl., Gibraltarstr. 15
— Olga, Stickerin, Sandberg 31
Krappitz, Alfred, Steinmetz, Friedrichstr. 14
— Theodor, Maurer, Waterloostr. 22
Kratz, Heinr., Kaufm., Johanniswall 11
Kraul, Sophie, o. B., Bürgermeister-Schorcht-Straße 6
Kraumendahl, Sina, Witwe, Südstr. 10b
Krause, Alfons, Fischhändler, Große Straße 37
— Alfred, Buchevgl., Hamann-Allee 4
— Fritz, Elektriker, Ziegeleistr. 2
— Gertrud, Stenotypistin, Allerufer 1
— Günt., Schuhm., Windmühlenstr. 30
— Hans, Studienrat, Bürgermeister-Schorcht-Straße 14
— Herbert, Vertr., Bremer Str. 16
— Martha, Hausfrau, Allerufer 1
— Olga, Hausfrau, Mühlenberg 2
— Otto, Verm.-Ing., Brunnenweg 88
— Otto, Fischhdlr., Münchmeyerstr. 5
— Reinhold, Rentner, Große Str. 14
— Sonilind, kaufm. Angest., Fährstr. 5
— Walt., kfm. Ang., Brunnenweg 89b
Krauß, Auguste, Rentn., Ludwigstr. 19
— Otto, Schlosser, Ludwigstr. 19
Krawczyk, Antonie, Hausfrau, Georgstr. 9
— Hildeg., Musiklehr., Johanniswall 5
— Dr., Hubert, Arzt, Zollstr. 26

Dr. med. Hubert Krawczyk, Facharzt f. innere Krankh., Zollsr. 26, Ruf 22 40

Krebs, Marie, Wwe., Lindhooper Str. 12
— Reinhold, Masch.-Schlosser, Brunnenweg 96

Richard König
Das Spezialgeschäft
für gute Herren-, Burschen- und Knabenbekleidung
Große Straße 55 Ruf: 22 19

Kredelbach, Dorothee, Witwe, Südstraße 26
Kreiling, Otto, Ger.-Referend., Georgstraße 9

Marie Kreis
Milch- und Molkereiprodukte
Verden, Hermannstraße 32

Kreis, Erwin, Angestellter, Wilhelm-Busch-Str. 7
Kreissparkasse Hauptstelle, Ostertorstraße 16, Ruf 32 01—051
Kreißl, Willi, Vertr., Hospitalstr. 7
Kremin, Otto, Masch.-Schlosser, Mühlentor 25
Krempin, Alfred, Postschaffner, Niedersachsenring 28
Krenz, Julius, Rentner, Domstr. 8
Kresin, Erich, Rentner, Sandberg 16
Kressenbuch, Elsbeth, Hausfrau, Große Str. 77
— Friedrich-Wilhelm, Kaufmann, Große Str. 77
— Wilhelm, Kaufm., Große Str. 77
Kretschmer, Dora, Hausgeh., Schillerstraße 17
— Eduard, Rentner, Große Str. 10
— Elise, Witwe, Ulanenstr. 17
— Heinz, Maurer, Ulanenstr. 17
— Lisbeth, Küchenhilfe, Ulanenstr. 17
Kreußer, Marie-Luise, Oberschwester, Sedanstr. 1
Kreuzkamp, Adolf, Kaufm., Zollstr. 3
— Else, Hausfrau, Zollstr. 3
Kriebel, Elisab., Witwe, Herrlichkeit 5
Krieger, Hedwig, Verk., Piepenbrink 1
— Hugo, Studienrat, Eitzer Str. 3
— Käthe, Haushält., Bremer Str. 42
— Marie, Hausfrau, Bremer Str. 42

ROBERT KURZ Malermeister
DEKORATION UND ANSTRICH
Lindhooperstr. 26
Ruf 21 31

Kriegk, Catharine, o. B., Georgstr. 16
— Ida, o. B., Georgstr. 16
Kriesell, Elise, Hausfrau, Burgberg 25
Kriete, Willi, Verm.-Insp., Hafenstr. 21
Krippschock, Henny, Hausfrau, Große Str. 29
Krispin, Isolde, Hausgehilfin, Andreaswall 11
Krix, Irmgard, Hausgeh., Obere Str. 44
Kröger, Otto, Eisenb., Eitzer Str. 74
Kröhnert, Herbert, Bauarbeiter, Heinrich-Renke-Str. 42
Kröncke, Bernh., Glaser, Herrlichkeit 3
— Hermann, Lehrer, Nasse Str. 5
— Johanne, o. B., Herrlichkeit 3
— Reinhild, Büroangest., Nasse Str. 5
Krönke, Walter, Ing., Goethestr. 29
Kröplin, Luise, Angest., Burgberg 6
Krogmann, Hans-Andreas, Student, Strukturstr. 16
— Melosine, Büroang., Strukturstr. 16

Werner Köster
Friseurmeister
Damen- und Herren-Salon
Moderne Haarpflege — Parfümerien
Kosmetik
Verden **Borsteler Weg 25**

Krohn, Arno, landw. Gehilfe, Heinrich-Renke-Str. 19
— Erika, Hausfrau, Heinrich-Renke-Straße 19
Kroker, Paul, Postschaffner, Borsteler Weg 20
Kroll, Helmut, landw. Geh., Hafenstr. 4
— Ida, Hausfrau, Nasse Str. 8
Krolow, Franz, Händl., Nonnenkamp 6
— Ilse, Schneiderin, Ritterstr. 2
— Lieselotte, Hausgehilfin, Nonnenkamp 6
— Paul, Arbeiter, Nonnenkamp 6
— Richard, Arbeiter, Ritterstr. 2
Kropf, Siegfried, Schlosser, Karl-Hesse-Str. 11
Kropp, Else, Hausgehilfin, Ritterstr. 20
— Wilhelm, Oberpostsekr. a. D., Lindhooper Str. 23
Krosch, Karoline, Witwe, Marienstr. 15
Kruck, Walter, Buchh., Lugenstein 2
Krücke, Clara, Hausfr., Bremer Str. 61a
— Toska, Kontorist., Bremer Str. 61a
Krückemeyer, Erna, Hausangest., Südstraße 14
— Gerda, landw. Gehilfin, Pulverschuppen 43
Krüger, August, Rentner, Münchmeyerstraße 5
— Doris, Säugl.-Schwest., Lönsweg 8
— Elli, Hausgeh., Große Str. 1
— Else, Hausfrau, Brunnenweg 48
— Dr., Ernst, Landgerichtsrat, Goethestr. 42
— Ernst, Rentner, Grüne Str. 30
— Ernst-Otto, ap. Verm.-Insp., Ostpreußenstr. 23
— Fred, Fuhrunternehm., Ritterstr. 10
— Dr., Hans-Jürg., Arzt, Ludwigstr. 13
— Heinrich, Lehrling, Kluventalstr. 13
— Karl-Ernst, Student, Goethestr. 42
— Manfred, Bürolehrl., Obere Str. 3
— Marga, Schwester, Sedanstr. 1
— Marlis, staatl. gepr. Kinderpfleg., Lönsweg 8
— Paul, Rentner, Obere Str. 21
— Richard, Beamter, Kluventalstr. 13
— Wilhelm, Rentner, Bremer Str. 41
— Wilh., Fuhrunternehm., Domstr. 1
— Wilh., Obersteuerinsp., Lönsweg 8
— Willy, Friseurmeister, Große Str. 33
Krützfeldt, Helmut, Masch.-Bauschloss., Große Str. 94
Krug, Gumbertus, Fürsorgeangest., Südstr. 17
— Jacob, Stadtobersekr., Südstr. 17
— Lisa, Schwester, Sedanstr. 1
— Marie-Luise, Angest., Südstr. 17
— Walter, Schlosser, Niedersachsenring, Behelfsheim 11
Krull, Anna, o. B., Johanniswall 4
— Willi, Masch.-Schloss., Johanniswall 4
Krunpa, Gertrud, Hausfr., Obere Str. 20
— Karl-Heinz, Tischlerlehrl., Obere Straße 20
Krupski, Ernestine, Witwe, Brunnenweg 57
Kruse, Adolf, Kaufmann, Eitzer Str. 9
— Dora, Hausfrau, Große Str. 42
— Eduard, Werkmeister, Halsestr. 47
— Ewald, Kraftfahrer, Bergstr. 4
— Gertrud, o. B., Johanniswall 5
— Heinrich, Angest., Südstr. 17
— Herm., Lagerarb., Münchmeyerstr. 1
— Herm., Angest., Münchmeyerstr. 1
— Johann, Rentner, Mühlenberg 32
— Karl-Heinz, kfm. Lehrl., Zollstr. 31
— Marie, Witwe, Kl. Ludwigstr. 3
— Otto, Postbeamter, Niedersachsenring 22
— Richard, Tischler, Mühlenberg 32
— Wilhelm, Bauarb., Mühlentor 16
— Wilh., Verm.-Rat i. R., Zollstr. 19
— Wilhelmine, Kl. Ludwigstr. 3
Krusikat, Gust., Rentner, Bremer Str. 75
Krutzsch, Isolde-Iris, Angest., Ostertorstraße 16
Krystozeck, Steph., Rentn., Südstr. 10a
Krzywizniak, Arno, Schlosser, Wilhelm-Busch-Str. 7
— Felix, Verw.-Sekr., Wilhelm-Busch-Straße 7
— Horst, Tischler, Wilhelm-Busch-Straße 7
Kubale, Erwin, Kaufm., Waterloostr. 20
Kuball, Lieselotte, Hausgeh., Allerstraße 33
Kubik, Johanna, Schwest., Sedanstr. 9
Küchler, Herbert, Dachdeckermeister, Niedersachsenring 35
von Kügelgen, Wilhelm, Referendar, Georgstr. 7
Kühl, Karl-Heinrich, Kraftfahrer, Heinrich-Renke-Str. 21
Kuhn, Andreas, Justizobersekr. i. R., Eitzer Str. 105
Kühn, Erwin, Betonfacharb., Karlstr. 9
— Eva, Postass., Lindhooper Str. 76
— Herbert, Fuhrunternehmer, Eitzer Straße 76
— Hermine, Hausfrau, Mühlenberg 20
— Horst, kfm. Angest., Marienstr. 30
— Horst, Bäcker, Kl. Fischerstr. 16
— Johannes, Angest., Mühlentor 2
— Martha, Witwe, Kl. Fischerstr. 16
— Otto, Arbeiter, Grenzweg 5
— Reinhold, Angest., Johanniswall 9
Kühnast, Werner, Angestellter, Kl.-Hutberger Weg 7
Kühne, Karl, Verw.-Angest., Mühlentor 19
— Rolf, Masch.-Schlosserlehrl., Mühlentor 19
Kühnhold, Minna, Hausfrau, Grüne Straße 18
Küker, August, Bürstenmacher, Marienstr. 14
— Lieselotte, Stenotypist., Allerstr. 33
— Willi, Verw.-Angest., Allerstr. 33
Künnecke, Wilhelm, Arb., Platz 1

Tabakwaren-Großhandlung
Emil Kühn
Verden, Eitzer Str. 6, Große Str. 45
Ruf: 21 50 und 25 79

Küntzel, Kurt, Pensionär, Goethestr. 33
— Rosemarie, Kindergärtn., Goethestraße 33
Künzel, Erika, Köchin, Sedanstr. 42
Küsel, Adolf, Maurer, Sandberg 37
Küßner, Maria, Hausfr., Ostertorstr. 14
— Ursula, Stenotypist., Ostertorstr. 14
Küster, Karl, Gastwirt, Bürgermeister-Schorcht-Straße 5
— Karl-Heinz, Vertr., Bürgermeister-Schorcht-Straße 5
— Vera, Hausgehilfin, Grenzweg 45
Kuferski, Lisa, Stenotyp., Josephstr. 7
— Olga, Hausfrau, Josephstr. 7
Kugler, Reinhard, Reg.-Bauinsp., Saarstr. 3
Kuhlenkamp, Anna, Kaufm., Marienstraße 5
— Ingeborg, kaufm. Ang., Marienstr. 5
— Wilhelm, Rentner, Eitzer Str. 73

Bernhard Kuhlmann, Kaufmann
Verden, Eitzer Straße 67 :: Ruf 23 25

Kuhlmann, Anna, Witwe, Lindhooper Straße 18
— Anna, Hausfrau, Mühlentor 10
— Dora, o. B., Friedrichstr. 11
— Dorothee, Geschäftsfrau, Eitzer Straße 67
— Heinz, Masch.-Schlosser, Friedrichstraße 11
— Lilly, Hausfrau, Ritterstr. 1
— Olga, Witwe, Brunnenweg 63
— Waltraut, Kontor., Brunnenweg 63
Kuhlwilm, Anna, Witwe, Katharinenstraße 1
— Emmy, Presserin, Katharinenstr. 1
— Selma, Arb., Katharinenstr. 1

Ihr Tabak-Spezialgeschäft **EMIL KÜHN**
Süßwaren - Spirituosen Verden/Aller, Eitzer Str. 6 - Ruf 2150

Kuhn, Carl, Landwirt, Burgberg 13
— Frieda, Telefonist., Grüne Str. 43
— Max, Kraftfahrer, Südstr. 13
— Richard, Kraftfahr., Bremer Str. 61c
— Rose-Maria, Angest., Eitzer Str. 105
Kuhnke, Adolf, Uhrmach., Ritterstr. 28
Kuhrs, Charl., Hausfr., Andreasstr. 1
— Gerda, Angest., Andreasstr. 1
Kuhs, Aloysius, Angest, Obere Str. 31
Kujadt, Harry, Schlachterlehrl., Große Straße 10
— Hertha, Kochlehrl., Obere Str. 1
Kujas, Emil, Postfacharb., Heideweg 3
Kulawik, Max, Schlosser, Südstr. 32
Kulick, Walda, Schneid., Brückstr. 11
— Walter, Kraftfahrer, Nikolaiwall 10
Kull, Hildegard, Hausgeh., Feldstr. 3
Kulle, Erika, Postsekr., Holzmarkt 5
— Heinrich, Zig.-Händl., Holzmarkt 5
Kulpe, Karl, Privatier, Große Str. 72
— Karla, o. B., Große Str. 67
— Wilh., Viehkaufm., Andreaswall 2
Kumme, Dr., Werner, Oberlandesgerichtsrat, Südstr. 4
Kunar, Maria, Hausfr., Hermannstr. 46
Kuncke, Richard, Gärtner, Pulverschuppen 43
Kunkel, Emil, Angest., Allerstr. 23
Kunte, Karl, Arb., Mühlenberg 15
Kunz, Willi, Rentn., Pulverschuppen 35
Kunze, Franz, Masch.-Schlosser, Heinrich-Renke-Str. 37
— Heinz, Apotheker, Bremer Str. 61b
— Walter, Dreherlehrl., Heinrich-Renke-Straße 37
Kupatt, Hans-Ulrich, Angest., Brunnenweg 3
Kupsch, Otto, Reg.-Oberinsp., Brunnenweg 10
Kurlbaum, Gisa, Pelznäherin, Wilhelm-Busch-Str. 13
— Hermann, Schuhm., Große Str. 94
— Wilhelm, Postschaffner, Wilhelm-Busch-Straße 13
Kurnitzki, Gustav, Maurer, Heinrich-Renke-Str. 1
— Herta, Hausgeh., Heinrich-Renke-Straße 1
Kurowski, Anna, Hausfr., Eitzer Str. 92
Kursawe, Paul, Aufseher, Gr. Fischerstraße 9
Kurtz, Emilie, Witwe, Heinrich-Renke-Straße 12
Kurz, Günter, Postschaffner, Lindhooper Str. 26
— Robert, Malermeister, Lindhooper Straße 26
— Werner, Maler, Obere Str. 32
Kusber, Evelyne, Angest., Lönsweg 17
— Rosemarie, Postass., Lönsweg 17
— Sophie, Witwe, Lönsweg 17
Kusche, Ernst, Verw.-Angest., Lönsweg 49
Kuschel, Elisabeth, Hausfrau, Niedersachsenring 64
Kuse, Hermann, Schuhmacher, Nonnenkamp 10
— Walter, Kellner, Nonnenkamp 10
Kuthe, Rose, Fotografin, Obere Str. 5
Kutschke, Vera, Händl., Grenzweg 45
Kutschmann, Dr., Hans-Werner, Landgerichtsrat, Südstr. 8

L

Laack, Fritz, Angest., Große Str. 128
Laakmann, Sophie, Hausfrau, Niedersachsenring 84
Laatsch, Herbert, Gärtner, Burgberg 6
— Karl, Angest., Stifthofstr. 21
— Lilli, Hausfrau, Hermannstr. 45
— Siegfr., Bankangest., Hermannstr. 53
Labeit, Jürgen, kfm. Lehrl., Brunnenweg 59
Labs, Lucie, Zahnärztin a. D., Stifthofstr. 7
Lach, Martin, Heizer, Eitzer Str. 46
Lachmann, Erich, Buchh., Hafenstr. 19
Lack, Heinz, Verw.-Ang., Eitzer Str. 69
Lackmann, August, Sattlermeister, Brückstr. 6
— Helga, Hausgeh., Bornemacherstr. 8
— Johann, Sattlermeister, Brückstr. 6
— Johann, Bauing., Friedrichstr. 6
Lade, Margarete, Ww., Lönsweg 73/75
Ladwig, Wilhelm, Arb., Waterloostr. 4
— Wilhelm, Rentner, Kl. Fischerstr. 42
Lässig, Grete, Hausfrau, Eitzer Str. 23
— Hildegard, Hausang., Eitzer Str. 23

1878 75 Jahre 1953
Johann Lackmann
Sattler- und Polstermeister
Polstermöbel Lederwaren
Verden Brückstraße 6

Läufer, Erika, Lehrerin, Bremer Str. 10
Lakatos, Andreas, Schuhm.-Meister, Birkenstr. 13
Lakischus, Max, Arbeiter, Ludwigstr. 3
Lalk, Erich, Tischler, Maulhoop 1
— Marie, Hausfrau, Mühlentor 18
Lambrich, Kurt, Tischlerlehrling, Am Bürgerpark 29
Lammers, Helmut, Bildhauer, Obere Straße 29
Lampe, Wilhelmine, Witwe, Ludwigstraße 3
— Willy, Schlosser, Lindhooper Str. 6
Lamping, Ernst, Gesch.-Führer, Große Str. 8
Lamprecht, Auguste, Witwe, Heinrich-Renke-Straße 27
— Erna, Hausfrau, Heinrich-Renke-Straße 27
Landahl, Dora, Hausfrau, Münchmeyerstr. 26
— Elisabeth, Hausfr., Grüne Str. 35
— Hans, Kraftfahr., Münchmeyerstr. 26
Landes, Frieda, Hausfr., Hermannstr. 41
— Fritz, Verw.-Ang., Gr.-Hutberger-Straße 4
Landgraf, Alma, o. B., Andreasstr. 7
— Lilian, Hausgehilf., Andreasstr. 7
— Wilma, Arb., Eitzer Str. 66a
Landsmann, Frieda, o. B., Domstr. 18
— Helene, Postarb., Andreasstr. 9
— Paul, Rentner, Andreasstr. 9
— Renate, Arbeiterin, Domstr. 18
Landwehr, Wilhelm, Amtsgerichtsrat, Hamann-Allee 11
Lang, Dr., Eduard, Rechtsanwalt, Burgberg 15

Kurt Lange
Bahnspedition — Möbeltransport
Verden, Hohe Leuchte 25 :: Ruf 26 53

Lange, Anna, o. B., Eitzer Str. 63
— Arnold, Zollinsp., Eitzer Str. 105
— August, Just.-Oberinsp., Brunnenweg 100
— August, Tierarzt, Brunnenweg 100
— Dora, o. B., Eitzer Str. 70
— Georg, Elektro- u. Masch.-Bauer, Eitzer Str. 63
— Hans-Wilhelm, Färbereibesitzer, Grüne Str. 25
— Helmut, Postinsp., Niedersachsenring 30
— Herm., Kaufm., Windmühlenstr. 14
— Herm., Konditor, Brunnenweg 65a
— Herm., Schneider, Behrensweg 5
— Ilse, Hausgeh., Große Str. 126
— Johann, Rentner, Hermannstr. 43
— Käthe, Angest., Hermannstr. 43
— Karl, Gew.-Oberlehrer, Kluventalstraße 15
— Karl, kaufm. Angest., Saarstr. 8
— Kurt, Spediteur, Hohe Leuchte 25
— Leopold, Zollsekr., Saarstr. 8
— Lillian, Hausfrau, Grüne Str. 25
— Marie, Hausfrau, Brunnenweg 79
— Marie, Hausfrau, Hermannstr. 43
— Marie-Luise, kfm. Ang., Saarstr. 8
— Minna, Hausfrau, Ostertorstr. 6
— Richard, ap. Justiz-Insp., Brunnenweg 100
— Rolf, kfm. Ang., Windmühlenstr. 14
— Wilh., Werkst.-Leit., Münchmeyerstraße 7
— Wilhelmine, Hausfr., Mühlentor 19
Langemeier, Heinrich, kaufm. Angest., Bahnhofstr. 5
Langenhop, Magdalene, Hausfrau, Grüne Str. 21
Langer, Emma, Pensionär., Lönsweg 7
— Erich, Telegr.-Obermeist., Saarstr. 4
— Dr., Herbert, Reg.-Med.-Rat, Lönsweg 7
— Rudolf, Elektr., Pulverschuppen 30
— Willi, Steinsetzer, Südstr. 26
Langguth, Bertha, Wwe., Kluvental 2
Langhans, Roswitha, Fototechn. Ang., Georgstr. 6
Langheinrich, Karl, Verw.-Angest., Borsteler Weg 20
— Karl-Heinz, Elektr., Borsteler Weg 20
Langhorst, Martha, Hausfrau, Niedersachsenring 62
Langner, Hans-Joachim, techn. Ang., Obere Str. 11
— Kurt, techn. Angest., Obere Str. 7
— Marianne, Verk., Obere Str. 7
Langreder, Gustav, Schachtmeister, Allerstr. 17
Langrehr, Dietrich, Pensionär, Große Str. 39

ÜBER 200 JAHRE
LANDSCHAFTLICHE BRANDKASSE HANNOVER
ÖFFENTLICHE FEUERVERSICHERUNGSANSTALT GEGRÜNDET 1750
FEUER · EINBRUCHDIEBSTAHL · LEITUNGSWASSER
STURM · GLAS · TRANSPORT · HAGEL-VERSICHERUNG
HANNOVER · SCHÄFERDAMM 1-4 · AM AEGIDIENTORPLATZ · RUF 2 55 45
Auskunft auch durch unsere **Geschäftsstelle Verden**, Ostertorstraße 19, Fernruf 22 85, und die Brandkassenkommissäre

Langwald, Herbert, Tischler, Fährstr. 5
— Jakob, Lok.-Heizer i. R., Fährstr. 5
— Otto, Kraftfahrer, Georgstr. 6
Lapcevic, Johanna, Hausfrau, Heinrich-Renke-Str. 10
Larsson, Marie, Hausfr., Georgstr. 17
Lasarzik, Max, Viehkaufm., Südstr. 18
Laser, Werner, Handl.-Geh., Ostertorstraße 7
Lasetzki, Leo, Schmied, Sandberg 23
— Leo, Schmied, Grenzweg 35
Laskowski, Elfriede, Hausfrau, Goethestr. 48

C. H. Leonhard
Spezialgeschäft für Fahrräder und Nähmaschinen
Ostertorstr. 5
Eingang Johanniswall
Ruf 33 77

Laspe, Alfred, Schmied, Hospitalstr. 6
— Hermann, Matrose, Grenzweg 41
— Karl, Schmied, Mühlenberg 10
— Karl, Rentner, Mühlenberg 16
— Tilo, Mühlenarb., Mühlenberg 16
— Wilhelm, Maurer, Nikolaistr. 3
Last, Franz, Werkmstr., Ostertorstr. 16a
— Friedr.-Wilh., Vulkanis., Ostertorstraße 16a
Laszig, Paul, Spark.-Oberinsp., Fritz-Reuter-Weg 12
Latsch, Karl, Rentner, Johanniswall 11
Latz, Elisabeth, Köchin, Holzmarkt 7
Lau, Johannes, Elektr., Gartenstr. 5
Laube, Franz, Rentner, Ritterstr. 20
Laue, Herfried, Elektr., Hermannstr. 59
Laudien, Heinrich, Justizsekr., Rosenweg 5
— Johanna, Bäuerin, Eitzer Str. 29
Laugall, Elvira, Kassiererin, Bremer Straße 37
Lautenschläger, Franz, Kaufmann, Südstr. 10b

Charlotte Lauter, Rats-Bierstube
Verden, Große Straße 35 :: Ruf 28 04

Lauter, Charl., Gastw., Große Str. 35
Lazic, Djordje, Automech., Sandberg 23
Leck, Georg, Rentner, Südstr. 13
Lecke, Johannes, Dipl.-Kaufm., Friedrich-Wolff-Str. 17
Lederbogen, Dr. jur., Rudolf, Staatsanwalt, Nasse Str. 35
Lefeber, Luise, Hausfr., Hermannstr. 54
Leffler, Erich, Foto-Meist., Große Str. 29
— Richard, Bundesb.-Obersekr. i. R., Große Str. 29
— Richard, Musiker, Große Str. 29
Legenhausen, Hannelore, Packerin, Sandberg 3
Leh, Maria, Hausfrau, Niedersachsenring 22
Lehmann, Bernhard, Just.-Insp., Lüneburger Weg 61
— Christa, Just.-Angest., Goethestr. 44
— Gertrud, Hausfr., Ostpreußenstr. 15
— Hans-Günther, Ing., Brunnenweg 59
— Hedwig, Pensionärin, Maulhooper Berg 1
— Hildegard, Beh.-Ang., Ostpreußenstraße 15
— Hugo, Weber, Georgstr. 7
— Jeannette, Witwe, Lönsweg 10
— Karl-Heinz, Kond.-Meister, Große Str. 102
— Katharina, Rentnerin, Burgberg 34
— Hilde, Hausangest., Mühlenberg 20
— Richard, Weber, Weserstr. 3
— Rochus, Kond.-Meist., Eitzer Str. 2
— Wilfried, Bundesb.-Ass.-Anw., Eitzer Str. 106
— Wilhelm, Bundesb.-Insp. i. R., Lüneburger Weg 61
— Wolfgang, Drucker, Heinrich-Renke-Straße 10
Lehn, Martha, Witwe, Saarstr. 2a
Lehnert, Gertrud, Hausgeh., Kirchstraße 11/13
— Irma, med. Fußpflege, Andreaswall 22
Lehr, Mathilde, Plätterin, Hafenstr. 21
Leibecke, Ida, o. B., Eitzer Str. 38
Leicht, Luise, Hausfrau, Pulverschuppen 24
Leiding, Heinz, Verw.-Beamter, Tempelpforte 8
Leidreiter, Erich, Pol.-Beamter, Niedersachsenring 60
Lein, Anton, Rentner, Südstr. 30
— Edmund, Kraftfahrer, Heideweg 10
— Luise, Hausfrau, Brunnenweg 73
Lekutat, Alfred, Rundfunkmechan., Mühlentor 18
Lelke, Eduard, Past., Ostpreußenstr. 13
Lemieczewski, Mateus, Arb., Kirchstr. 5
Lemke, Ella, o. B., Borsteler Weg 35
— Horst, Postinsp., Niedersachsenring 22
— Kurt, Konditor, Brunnenweg 35
— Natalie, Witwe, Kirchstr. 11/13
— Thea, Hausfr., An der Wiehe 1
Lemp, Luise, Hausfrau, Georgstr. 15
Lempke, Albert, Kraftfahrer, Lindhooper Str. 3
Lengning, Werner, Landwirtschaftsrat, Lönsweg 73/75
Lenk, Hans-Walter, Justiz-Insp. a. D., Fritz-Reuter-Weg 9

Heinrich Lindhorst
Architekt BDB u. Maurermeister
Vereidigter Schätzer u. Sachverständiger
Stahlbetonbau - Fliesenspezialabteilung
Lager sämtlicher Baumaterialien
Schlüsselfertige Bauten
Fernruf: 22 14. VERDEN, Andreaswall 7.

Lenkeit, Leopold, Rentn., Obere Str. 46
Lennartz, Franz, Kraftfahrer, Lindhooper Str. 39a
Lentfer, Adolfine, Packerin, Windmühlenstr. 16
Lenthe, Friedrich, Lehrer, Hospitalstr. 7
— Hannelore, Lehrerin, Hospitalstr. 7
— Ingrid, Angest., Hospitalstr. 7

Laufmaschen-Lenz
Markthalle

Lenz, Alma, Hausfrau, Goethestr. 42
— Erich, Angestellter, Marienstr. 13
— Erwin, Büroangest., Strukturstr. 9
— Gertrud, Stenotypist., Goethestr. 42
— Hajo, landw. Lehrling, Lindhooper Straße 19
— Hans, Wäscher, Andreaswall 22
— Dr., Horst, stellv. Amtsarzt, Windmühlenstr. 16
— Margarete, Ww., Lindhooper Str. 19
— Olaf, Schüler, Lindhooper Str. 19
— Paula, Hausfrau, Brückstr. 18
— Thomas, Schüler, Lindhooper Str. 19
— Willi, Lagermeister, Münchmeyerstraße 24
Leo, Winfried, Betonwerker, Nasse Straße 48

Leonhard, Gerhard, Student, Große Str. 26
— Gustav, Musiker, Große Str. 26
— Hermann, Musiker, Große Str. 26
— Karl-Heinz, Musiker, Windmühlenstraße 22
— Kurt, Musiker, Windmühlenstr. 22
— Rolf, Musiker, Windmühlenstr. 22

Leonhard & Rennecke, Autohaus Johanniswall 3

— Hermann, Kfz.-Meister, Ostertorstraße 5
— C. Hermann, Fahrrad- und Nähmaschinenhändler, Ostertorstr. 5
Leopold, Dora, Hausfr., Nikolaiwall 18
Lerbs, Anna, Hausfrau, Große Str. 49
Lerche, Anna-Marie, Hausfrau, v. Einem-Platz 3
Leschka, Heinz, Kaufm., Kirchstr. 17
— Laine, Hausfrau, Kirchstr. 17
Lesemann, Martha, Hausfrau, Andreaswall 18
Leske, Johanna, Witwe, Waldweg 1
Lessing, Marie, Witwe, Brunnenweg 37
Leßke, Erich, Pastor, Ritterstr. 30
Lettau, Martha, Hausfrau, Nasse Str. 22
v. Lettow-Vorbeck, Adda, Witwe, Halsestraße, Behelfsheim
Letzas, Louise, Rentnerin, Brückstr. 16
— Paul, Reg.-Bau-Oberinsp. a. D., Johanniswall 15
Leue, Florenz, Arb., Lindhooper Str. 80
— Hermann, Tischler, Große Str. 29
— Joh.-Wilh., Flachdrucklehrling, Lindhooper Str. 80
Leumann, Richard, Postschaffner, Niedersachsenring 22
Levi, Karl, Rentner. Grüne Str. 41
Lewandowski, Helga, Hausgehilfin, Andreaswall 12
Lewek, Gerh., Schmied, Lahusenstr. 8
Lewin, Gottlieb, Kreisang., Lindhooper Straße 23
Lewrentz, Wilh., Angest., Sedanstr. 5
Lexow, Gerda, Hausgeh., Sedanstr. 1
Lickefeld, Heinr., Schlosser u. Schmied, Strukturstr. 6
Lieb, Karl, Bäcker, Höltenwerder 1

Felix Liebeherr

Kolonialwaren- und Bäckereibedarf-Großhandlung

Obere Straße 5 **Ruf: 26 72**

Liebau, Walter., Hausfr., Große Str. 34
Liebe, Johanna, Hausfr., Mühlenberg 3
Liebeherr, Hanna, Kaufmann, Bornemacherstr. 12
Liebeskind, Harald, Bürstenmacher, Stifthofstr. 17
— Herm., Bürstenmach., Stifthofstr. 17
— Lilli, Johanniswall 19
Liebich, Horst, kaufm. Angest., Fritz-Reuter-Weg 23
Liebig, Fred, Kraftfahrer, Lindhooper Straße 86
— Paul, Arbeiter, Stifthofstr. 15
— Wilhelm, Arb., Lindhooper Str. 86
— Willi, Tischler, Widukindstr. 3
Liebrum, Dietr., Rentn., Bremer Str. 16
— Heinrich, Arb., Große Str. 86
Liebscher, Reinhardt, Postinsp.-Anw., Südstr. 24
Liedtke, Anneliese, Hausgehilfin, Nikolaiwall 2
— Bruno, Lehrer, Andreaswall 22
— Lina, Witwe, Bürgermeister-Schorcht-Straße 4
— Marta, Hausfrau, Birkenstr. 9
Liehr, Fritz, Kaufmann, Lönsweg 25
— Martha, Modistin, Lönsweg 25
von Lienen, Johanna, Hausfrau, Eitzer Str. 22
Liepold, Wolfgang, Arbeiter, Niedersachsenring, Behelfsheim 16
Liermann, Willi, Angestellter, Karl-Hesse-Straße 20
Liesenberg, Hans, Heizer, Grenzweg 27
Liesfeld, Paul, Arbeiter, Heinrich-Renke-Straße 16
Liiders, Harry, Drucker, Große Str. 89
Lilienstern, Ernst, Ang., Borsteler Weg 8
— Martha, Rentnerin, Borsteler Weg 8
Linck, Alfred, Tischl., Johanniswall 11
Linde, Ferdinand, Maurer, Widukindstraße 12
— Friedhelm, Vulkaniseur, Hermannstraße 60
— Friedrich, Arb., Hermannstr. 60
— Friedrich, Arb., Heideweg 3
— Gustav, Arb., Heideweg 2
— Ilsemarie, Hausgeh., Hermannstr. 60
— Marie-Luise, Hausgeh., Grenzweg 1
— Rikus, Elektromont., Andreasstr. 5

Landw. Bezugs- und Absatz-Genossenschaft Verden e. G. m. b. H.

Verden/Aller, Husarenstraße - Telefon 2716

über 30 Jahre
1920 1953
im Familienbesitz
Orthopädischer Schuhmachermeister
JOHS. LANDWEHR
VERDEN, Brückstr. 12
Orthopädie
Maßarbeit
Sämtl. Reparaturen

Lindemann, Berta, Hausfrau, Eitzer Straße 28
— Fritjof, Ziegeleipraktik., Strukturstraße 12
— Hanna, Hausfrau, Brückstr. 4
— Hartmut, kaufm. Lehrl., Südstr. 11
— Robert, Kraftfahrer, Bergstr. 11
— Marianne, Witwe, Südstr. 11
— Werner, Student, Südstr. 11
Lindenberg, Rosa, Hausfrau, Johanniswall 4
Lindes, Anna, Hausfr., Große Str. 53
Lindhorst, Anneliese, kaufm. Lehrl., Andreaswall 7
— Friedrich, Klempner, Große Str. 56
— Gerta, kaufm. Lehrl., Andreaswall 7
— Heinrich, Architekt, Andreaswall 7
— Heinrich, Schlosser, Ludwigstr. 18
— Helmut, Kfz.-Handw., Gr. Fischerstraße 33
— Hermann, Kaufm., Große Str. 109
— Ida, Hausfrau, Gr. Fischerstr. 33

Hugo Liebeherr
Inh. Marie Ahrens
Mühlenfabrikate — Zucker- und Salz-Großhandlung
Verden, Hospitalstr. 8 Ruf 26 21

— Ilse, Kontoristin, Andreaswall 7
— Johann, Angest., Lönsweg 5
— Louis, Rentner, Grüne Str. 47
— Marie, Hausfrau, Große Str. 28
— Otto, Tischler, Große Str. 45
— Rud., Just.-Oberinsp., Rosenweg 23
— Sophia, Hausfrau, Mühlenberg 40
— Sophie, Hausfrau, Eitzer Str. 31
— Werner, Kaufmann, Große Str. 119
— Wilhelm, Holzhändl., Husarenstr. 3
— Wilhelmine, Hausfrau, Josephstr. 1

August Lindhorst
Holzhandlung
Verden, Hohe Leuchte 2 :: Ruf 27 65

Lindlar, Margarete, Hausfr., Johanniswall 23
Lindner, Benno, Kaufmann, Birkenstr. 9
— Marie, o. B., Burgberg 3
Lingner, Friedrich, Betriebsass., Josephstr. 1
— Friedrich, Elektr., Große Str. 32
— Karl, Bildhauer, Obere Str. 41
— Karl, Tischler, Obere Str. 41
Link, Alice, Witwe, Brunnenweg 13
— Heinz, Heilpraktiker, Ludwigstr. 13
— Horst, Büroangest., Brunnenweg 13
Linke, Anna, Hausfr., Mühlentor 13
— Johannes, Kraftfahrer, Lindhooper Straße 14
Linnes, Richard, Kellner, Obere Str. 5
Linneweh, Lothar, Bäck., Marienstr. 26
Linsel, Erich, Gesch.-Führ., Holzmarkt 1
Lipka, Walter, Kraftfahrer, Kl. Fischerstraße 22
Lippelt, Paula, Angest., Grüne Str. 20
Lippka, Horst, Schlosser, Südstr. 8
Lippmann, Elly, Hausfr., Große Str. 112
Lippok, Heinz, Steinsetzer, Bremer Straße 41a
— Mary, Hausfr., Bremer Str. 43a
Lipschinski, Felix, Kaufmann, Große Str. 84
— Paul, Kaufm., Große Str. 119
Lis, Waltraut, Arb., Brunnenweg 99
Lischensky, Friedrich, Schlosser, Große Str. 8
Lissi, Friedrich, Masch.-Schlosser, Nasse Str. 50
List, Erich, Betr.-Leiter, Maulhoop 4
Littau, Lotte, Hausgeh., Lindhooper Straße 2
Little, Elisabeth, Hausfrau, Windmühlenstr. 18
Litzenberg, Erika, Hausgehilfin, Bremer Str. 26
Lobert, Artur, Autoschlosser, v. Einem-Platz 13
— Hildegard, Apoth.-Helferin, Behrensweg 5
Lodemann, Luise, Hausfr., Große Str. 71
— Luise, Hausgeh., Große Str. 71
Löbert, August, Rentner, Maulhoop 27
— Paul, Orthopäde, Maulhoop 27
Löblein, Kurt, Bauass., Bürgermeister-Schorcht-Straße 3
Löchtermann, Anton, Schmied u. Schlosser, v. Einem-Platz 14
Löhne, Rudolf, Landw., Bahnhofstr. 23
Löhr, Annemarie, Textilvertr., Brunnenweg 45
— Ilse, Hausfrau, Halsestr. 47
— Joh.-Joachim, Stud., Nikolaiwall 12
— Peter, techn. Ang., Nikolaiwall 12
Lönnecker, Karl, Landesinsp., Burgberg 9
— Luise, Witwe, Burgberg 9
Loenser, Martha, Kontorist., Burgberg 22
Loepke, Paul, Reg.-Verm.-Rat a. D., Ludwigstr. 13
Lörchner, Max, Ofensetzer, Goehtestraße 11, Behelfsheim
Löser, Hans-Georg, Ang., Burgberg 3
Lötz, Karl, Arbeiter, Gr. Fischerstr. 33
Löwe, Artur, Schneid., Strukturstr. 12a
— Friedrich, Rentner, Strukturstr. 12a
— Fritz, Bauarb., Strukturstraße 12a
Loewe, Max, Handlungsgehilfe, Große Straße 31
Lohmann, Anna, o. B., Ludwigstr. 22
— August, Friseurmeister, Nagelschmiedestraße 10
— Erhart, Maurer, Lindhooper Str. 41
— Fritz, Rentner, Brunnenweg 49
— Heinrich, Postsekr. i. R., Lindhooper Straße 23
— Heinrich, Rentner, Bergstraße 21
— Heinz, Kraftfahrer, Brunnenweg 49
— Irma, Witwe, Marienstraße 12
— Johann, Kraftfahrer, Feldstraße 9
— Johanna, o. B., Grenzweg 23
— Meta, o. B., Große Straße 86
— Renate, Ang., Marienstraße 12
— Sophie, o. B., Eitzer Straße 31
— Werner, Metallarbeiter, Grenzweg 23
Lohmeyer, Dr., Carl, Apotheker, Lugenstein 4
— Eilhard, Pharmazeut, Lugenstein 4
— Harm-Dieter, Apotheker, Lugenstein 4
— Martha, o. B., Andreaswall 24
Lohrengel, Wilhelm, Landgerichtsrat, Fritz-Reuter-Weg 6
Lollo, Günter, Mechaniker, Marienstraße 1
Look, Elli, Hausgeh., Nikolaiwall 10
Loose, Helmut, Ing., Bahnhofstr. 13
Lopp, Willy, Hauptkassierer z. Wv., Lindhooper Straße 62
Lorenz, Heinrich, Ing., Holzmarkt 7
— Ilse, Angestellte, Holzmarkt 7
— Marie, o. B., Grenzweg 45
Loskot, Alfred, Schlosser, Pulverschuppen 20

Über 50 Jahre
Hermann Lindhorst
Textil- und Modewaren
Betten Aussteuern
Große Straße 109 Ruf: 22 16
— Moderne Bettfedernreinigung —

Lubczyk, Alois, Steinsetzer, Eitzer Straße 9
— Günther, Friseur, Eitzer Straße 9
— Martha, Hausgehilfin, Eitzer Str. 9
— Theodor, Dreher, Nikolaiwall 16
Luckas, Josef, Ang., Eitzer Straße 121
— Paul, Rentner, Eitzer Straße 121
— Ursula, o. B., Große Straße 34
Lucke, Hermann, Pensionär, Nonnenkamp 15
Luckow, Irma, o. B., Niedersachsenring, Behelfsheim 16
Ludewig, Rudolf, Baumeister i. R., Brunnenweg 15
Ludwig, Elisabeth, o. B., Nikolaiwall 15
— Ernst, Kraftfahrzeugmeister, Predigerstraße 8
— Friedemann, kfm. Ang., Predigerstraße 8
— Willy, Kulturbaumeister, Herrlichkeit 5
Lübben, Johann, Ang., Lönsweg 8
Lübeck, Alwin, Maler, Marienstr. 8
— Alwine, o. B., Eitzer Str. 47
— Alwine, o. B., Eitzer Straße 47
— Hans-Georg, Schmied, Eitzer Str. 47
— Karl-Heinz, Gärtnermeister, Marienstraße 14
Lübke, Wilhelm, Arbeiter, Mühlenberg 16
Lübking, Hermann, Justizsekretär, Goethestraße 39
— Ingrid, Büroang., Goethestr. 39
Lüchau, Willi, Bäckermeister, Eitzer Straße 61

Heinrich Lorenz | **Landmaschinen-Fachbetrieb** Verden (Aller)
Reparatur und Handel sämtlicher landwirtsch. Maschinen - Fernruf: 2341

Lückemeier, Anton, Just.-Inspektor, Eitzer Straße 72
— Gottlieb, Ang., Ludwigstr. 10
Lüdecke, Dr. med., Eberhard, Facharzt für Hals, Nase, Ohren, An der Dekanei 18
— Irmgard, Hausgeh., Andreaswall 1
— Katharine, o. B., Feldstraße 1
Lüdemann, Antonie, Gewerbe-Oberlehrerin, Südstraße 6
— Fritz, Arbeiter, Gibraltarstr. 13
— Heinrich, Redakteur, Südstraße 6
— Heinrich, Graphiker, Südstraße 6
— Johanna, o. B., Niedersachsenring 20
— Johann, Stellwerksmeister i. R., Fritz-Reuter-Weg 7
— Käthe, Postsekretärin a. D., Niedersachsenring 20
— Reinhold, Bäckermstr., Burgberg 11
— Wilhelm, Arbeiter, Pulverschuppen 15
— Wilhelm, Bauing., Burgberg 11
— Wilhelm, Verw.-Angestellter, Lüneburger Weg 59
Lüders, Alfred, Vers.-Angestellter, Ritterstraße 20
— Bernhard, Kfz.-Handwerker, Bremer Straße 43a
— Dorette, Witwe, Andreaswall 4
— Elisabeth, o. B., Bremer Str. 33
— Fred, Maurer, Große Straße 118
— Frieda, o. B., Große Straße 118
— Friedrich, Rentner, Platz 1
— Gerhard, Bau-Ing., Bremer Str. 5
— Gertraud, Apothekenhelferin, Bremer Straße 5
— Heinrich, Kreisvollziehungsbeamter, Bremer Straße 5
— Ida, Witwe, Marienstraße 4
— Marie, o. B., Marienstraße 4
— Wilhelm, Bierverleger, Andreaswall 4

Wilhelm Lüders
Bierverlag
Verden/Aller — Ruf 26 82

Lüdke, Ernst, Verwaltungsinspektor, Andreasstraße 7
— Horst, Verw.-Ang., Andreasstr. 7
Lüdtke, Richard, Papierwerker, Allerstraße 9
Lüer, Dorette, o. B., Pulverschuppen 36
Lühmann, Heinrich, Tischler, Mühlentor 20

Hermann Lühning, Schneidermeister
Elegante Damen- und Herrenmoden
Verden, Gr.-Hutberg. Weg 2, Ruf 21 84

Lühning, Georg, Viehhändler, Bremer Straße 50
— Heinz, Rentner, Ostpreußenstr. 15
— Hermann, Schneidermstr., Gr.-Hutberger Straße 2
Lühr, Hans-Günter, cand. ing., Eitzer Straße 22
— Hermann, Prokurist, Eitzer Str. 22
Lühring, Hans-Werner, Kaufmann, Obere Straße 59
Lührs, Berta, o. B., Nikolaiwall 9
— Friedrich, Prokurist, Obere Str. 57
— Fritz, Verleger, Marienstraße 17
— Hans, Verkäufer, Eitzer Str. 52
— Heinrich, Kreisoberinsp. a. D., Brunnenweg 11
— Heinz, Sparkassenangest., Georgstraße 1
— Heinz, Gastwirt, Stifthofstr. 24
— Helmut, Maurerlehrling, Schorchtstraße 4
— Hermann, Rendant, Schorchtstr. 4
— Rudolf, Buchdruckkaufmann, Marienstraße 17
— Wilfried, Student, Schorchtstr. 4
Lührßen, Hermann, Schulrat, Bremer Straße 11

Gegr. 1841
Buch-, Theater-Sortiment und Verlag
Karl Mahnke
Inhaber: Friedrich-Karl Mahnke
Verden (Aller)
Große Straße 108 Ruf: 26 31

Lühs, Ludwig, Gartenbautechniker, Marienstraße 14
Lüke, Ewald, Schiffer, Syndikatstr. 5
— Helmut, Arbeiter, Syndikatstr. 5
Lüllmann, Alfred, Ang., Zollstr. 13e
Lüning, Willy, Arb., Andreaswall 11
Lünnemann, Franz, Maurer, Pulverschuppen 22
— Hans-Günther, Eisenhobler, Pulverschuppen 22
— Johanna, o. B., Pulverschuppen 22
Lünsmann, Gerda, Hausgehilfin, Windmühlenstraße 10
Lüpke, Adelheid, Witwe, Syndikatstraße 5
Lüschen, Hermann, Techniker, Marienstraße 30
Luesmann, Hermann, Friseur, Friedrichstraße 12
Lütge, Gottfried. Ang., Sedanstr. 24
— Karl-Heinz, Uhrmachergehilfe, Sedanstraße 24
Lüthers, Heinrich, Ober-Gütervorsteher i. R., Brunnenweg 10
Lütje, Heinrich, Rentner, Grenzweg 31
— Hermann, Rentner, Sandberg 7
— Hermann, Maurer, Sandberg 7
— Karl, Rentner, Grenzweg 17
— Karl, Verm.Techn., Kirchstraße 3
— Karl, Rentner, Waterloostraße 20
Lütjens, Hans-Eckardt, kfm. Angest., Georgstraße 18
Lütkemeyer, Charlotte, Weißnäherin, Große Straße 20
Lukitsch, Josef, Architekt. Galoppweg 3
Luksch, Friedrich, Just.-Insp., Goethestraße 35
Lupertowicz, Gertrud, o. B., Lugenstein 14
von Lupke, Hans-Burghard, Landgerichtsrat, Wilhelm-Busch-Str. 11
Lust, Irmgard, Dolmetscherin, Waldweg 9
Lustig, Franz, Musiker, Eitzer Str. 48
Lutter, Ewald, Kaufmann, Zollstr. 6
Luttmann, Gerh., Ang., Obere Str. 37
— Hermann, Kaufmann, Obere Str. 37
— Hermann, Tischler, Waterloostr. 7
Lux, Alfred, Just.Ang., Lönsweg 55
— Ewald, techn. Insp., Zollstraße 3
— Hildegard, Hausgehilfin, Schützenweg 2

M

Maaser, Margarete, o. B., Eitzer Str. 76
Maaß, Aug., Rentner, Brunnenweg 86
— Erich, Angest., Zollstraße 22
— Hans, Maler, Andreaswall 20
— Ingrid, Sprechstundenhilfe, Zollstraße 22
— Reinhold, Tiefbauarbeiter, Bergstraße 13
Mach, Lona, o. B., Mühlenberg 6
— Otto, Weichenwärter, Nasse Str. 18
Machei, Otto, Kfz.-Meister u. Klempn., Hermannstraße 130
Machens, Heinrich, Kraftfahrer, Brunnenweg 14
Mack, Auguste, o. B., Niedersachsenring 35
Mackensen, Dr., Edgar, Zahnarzt, Burgberg 18
— Franz, Zeitungsverleger, Burgberg 17
— Herm., Schriftsetzer, Burgberg 17
— Martha, o. B., Burgberg 18
Mackenstedt, Hermann, Musiker, Nonnenkamp 10
Maddey, Emma, Geschäftsleiterin, Domstraße 8
Mader, Amanda, o. B., Am alten Pulverschuppen 9
— Erich, Sattler, Eitzer Straße 121
— Paul, Polizeiverwaltungsobersekretär, Nasse Straße 31
Mäker, Willi, Maurer, Grüne Str. 21

Horst Maentel
Bürobedarf — Papier — Schreibwaren
Bücher — Zeitschriften — Briefmarken
Verden, Große Straße 29

Maentel, Horst, Kaufmann, Grüne Straße 26
Märtens, Gerda, Büroangestellte, Lönsweg 45
— Wilhelm, Reg.-Oberinsp., Lönsweg 45
Maetz, Elisabeth, stud. paed., Ludwigstraße 4
— Paul, Berufsschuldirektor, Ludwigstraße 4
Mager, Siegfried, Autoschlosser, Holzmarkt 8/9
Magers, Ana, o. B., Obere Straße 34
Mahler, Lilly, o. B., Bremer Str. 13
— Otto, Schneider, Lindhooper Straße 49
— Rudolf, Tischler, Bremer Str. 611

Mahlmann, Aenne, Hausgehilfin, Sandberg 33
— Charlotte, Hausgeh., Große Str. 41
— Ernst, Rentner, Ritterstraße 20
— Gerda, Packerin, Mühlentor 10
— Heinrich, Maler, Mühlentor 10
— Marie, Witwe, Stienchenstraße 4
— Otto, Maschinensetzer, Mühlentor 10
— Stanislawa, Köchin, Große Str. 41
— Wilhelm, Rentner, Kluvental 3
— Wilhelmine, o. B., Sandberg 33
Mahlstedt, Friedrich, Reg.-Insp. a. D., Mühlentor 3
— Walter, Maschinenarbeiter, Mühlentor 3
Mahnke, Ehrhart, Buchdrucker, Grüne Straße 29
— Elfriede, o. B., Grüne Straße 29
— Friedrich, Buchbindermeister, Grüne Straße 29
— Friedrich-Karl, Buchhändler, Große Straße 108
— Hans, Buchbinder, Grüne Straße 20
— Karl, Rentner, Große Straße 108
— Katharina, Schwester, Grüne Str. 20
— Johann, Arbeiter, Nasse Str. 7
— Johanna, Gärtnerin, v.-Einem-Platz 9

Wilhelm Meinke
Haus- und Grundstücksmakler
Inkasso-Büro
(Einziehung von Forderungen)
Versteigerer, Versicherungen aller Art
Bremer Straße 6 (Eingang Zollstraße)
Ruf 32 39

Maier, Annelotte, Dolmetscherin, Hafenstraße 19
Mainz, Louise, o. B., Andreaswall 2
Maiwald, Karl, Geschäftsführer, Große Straße 118
Malich, Anna, Witwe, Kirchstraße 1
Malo, Kurt, Mittelschullehrer, Lindhooper Straße 22
Maluck, Franz, Landwirt, Grüne Straße 29
Mammon, Alice, Friseuse, Niedersachsenring 72
Manka, Anna, o. B., Münchmeyerstraße 7
Manke, Ernst, Rentn., Brunnenweg 73
Mankow, Otto, Arbeiter, Johanniswall 20
Mann, Fritz, Friseurmeister, Mühlenberg 36
Manneck, Franz, Kraftfahrer, Johanniswall 3
— Heinz, Maschinist, Johanniswall 3
— Johanne, o. B., Ostertorstr. 5
Manske, Christel, Verkäuferin, Brunnenweg 49

Manthey, Hans, Buchprüfer
Andreaswall 6 :: Ruf 25 52

Manthey, Hans, Buchprüfer, Andreaswall 6
— Wilhelm, Rentner, Obere Str. 43
Manz, Erich, Kunstgewerbler, Mühlenberg 16
— Robert, Exporteur, Grüne Str. 21
Marach, Egon, landw. Geh., Mühlentor 25
— Frieda, o. B., Mühlentor 25
Marchioni, Ernesto, Arbeiter, Ritterstraße 8
— Gualtiero, Arbeiter, Ritterstr. 8
De Marco, Giochino, Terrazzomeister, Eitzer Straße 50
Marchlewski, Grete, Witwe, Lönsweg 3
— Günter, Verw.-Lehrl., Lönsweg 3
Marenke, Gustav, Rentner, Ritterstraße 16
Markert Friedrich, Klempner, Holzmarkt 8/9
Markgraf, Friedrich, Oberwerkmstr., Allerufer 1
— Hans, Ing., Allerufer 1
— Ilsetraud, o. B., Windmühlenstr. 12
Marklein, Auguste, o. B., Eitzer Str. 46
Marks, Frieda, Fußpflegerin, Bremer Straße 53
— Georg, Regierungsrat z. Wv., Windmühlenstraße 24
Markusch, Johanna, Rentnerin, Bremer Straße 5
Markward, Heinz, o. B., Kl. Fsischerstraße 5
Marohn, Kurt, Zimmerer, Lönsweg 73/75
Marose, Günther, Studienrat, Südstraße 11
Marquardt, Dorothea, Näherin, Stifthofstraße 18
— Erwin, Maler, Südstraße 8
— Frieda, Witwe, Bergstraße 6
— Gerda, Schauspielerin, Stifthofstraße 18
— Gerda, o. B., Goethestraße 31
— Heinrich, Stadtarbeiter, Stifthofstraße 18
— Otto, Tischler, Pulverschuppen 16
— Paul, Heizer, Gartenstraße 11
— Richard, Kraftfahrer, Bergstr. 6
Marr, Helga, o. B., Mühlenberg 10
Marschall, Robert, Rentner, Andreaswall 28
Marschhausen, Betty, o. B., Nikolaiwall 22
— Elise, Witwe, Andreaswall 22
— Heinz, Ang., Andreaswall 22
— Ingrid, zahnärztl. Sprechstundenhelferin, Nikolaiwall 22
— Joachim, Zahnarzt, Nikolaiwall 22
— Klara, Witwe, Andreaswall 11
Marschner, Georg, Konditormeister, Grüne Straße 24
— Hubert, Bäcker, Grüne Str. 24
Martel, Franz, Bundesbahn-Obersekretär i. R., Bremer Straße 31
Marten, Hans, Postangest., Niedersachsenring 26
— Johannes, Postinsp. a. D., Lindhooper Straße 17
Martens, Carl, Rentner, Südstr. 2
— Hinrich, Kreisoberinspektor, Niedersachsenring 72
— Herm., kfm. Ang., Eitzer Str. 110
— Meinhard, kfm. Ang., Lugenstein 2
— Wilhelm, Verw.-Ang., Hermannstraße 49
— Wilhelm, Bundesbahnass. i. R., Lindhooper Straße 4
Martin, Carl, Postbetr. Ass. i. R., Brunnenweg 46
— Heinrich, Verw.- Ang. Brunnenweg 46
— Ulrich, Handelsvertreter, Grüne Straße 19
Martz, Ernst, Spark.-Angestellter, Syndikatstraße 3
— Hugo, Rentner, Syndikatstr. 3
Marx, Hermann, Schlosser, Johanniswall 29
Marxen, Johannes, Reg.-Inspektor, Sedanstraße 18
Maschke, Werner, Elektrotechniker, Zwischen den Brücken 1
Masemann, Diedrich, Landwirt, Höltenwerder 2
— Dietrich, landw. Gehilfe, Höltenwerder 2
— Herm., Zimmer., Höltenwerder 2
Masche, Ewald, Drogist, Windmühlenstraße 10
— Martha, o. B., Windmühlenstr. 11
— Paul, Stellmachergehilfe, Windmühlenstraße 11
Masley, Josef, Schlachter, Andreaswall 11

Waldemar Mertins
Schneidermeister
Anfertigung feiner Damen- und Herrenmoden
Reichhaltiges Stofflager
Brückstraße 20

v. Massenbach. Frhr., Dr., iur., Adolf, Rechtsanwalt, Bahnhofstraße 11
— Freifrau, Ilse, Angestellte, Windmühlenstraße 19
— Freiin, Therese, o. B., Bahnhofstr. 11
Maßner, Eduard, Reg.-Insp., Lönsweg 7
— Maria, Näherin, Lönsweg 7
— Norbert, Schlosserlehrling, Lönsweg 7
Matalla, Reinhold, Tischler, Nasse Straße 17
Mathan, Hulda, o. B., Große Str. 5
Mathenia, Alfons, Lehrer, Ostpreußenstraße 1
— Traute, Ang., Ostpreußenstr. 1
Mathias, Erna, Witwe, Stumpe-Allee 6
Matrose, Louis, Maschinenschlosser, Große Straße 118
Matschuk, Fritz, Maurer, Mühlentor 5
— Fritz, Rentner, Gr. Fischerstr. 10
— Helmut, Maurer, Brunnenweg 97
Matschulat, Luise, o. B., Sandberg 9
Mattelson, Nina, Ang., Fritz-Reuter-Weg 8
Mattern, Friedrich, Angestellter, Syndikatstraße 2
— Fritz, Kraftfahrer, Syndikatstr. 2
— Oswald, Ofensetzer, Kl.-Ludwigstraße 9
Matthäi, Berta, o. B., Bremer Str. 48
— Elfriede, Witwe, Lindhooper Straße 45
— Heinz, Gastwirt, Bremer Str. 48
— Rudolf, Ing., Behrensweg 2

Fritz Meierkord MALERMEISTER

Ausführung sämtlicher Maler- und Tapezierarbeiten
Schriftenmalerei

Verden, Allerstraße 7 - Ruf 3233

Matthée, Adda, Schwestern-Helferin, Bahnhofstraße 19
Mattheis, Wilhelm, Bauer, Lindhooper Straße 98
Matthey, Charlotte, Hausangestellte, Piepenbrink 1
Matthies, Rita, Laborantin, Brunnenweg 37
— Fritz, Provisionsvertreter, Lönsweg 8
— Hermann, Dolmetscher, Brunnenweg 37
Mattick, Ewald, kfm. Lehrling, Große Straße 116
Matull, Joh., Rentner, Grenzweg 33
Matz, Hugo, Landwirt, Dettingenstraße 1
— Paul, Kraftfahrer, Goethestr. 44

Alfred Meyer
Lebensmittel — Feinkost
Weine und Spirituosen
Verden
Nagelschmiedestraße 9 Ruf: 24 32

Matzik, Herta, Hausgeh., Obere Str. 29
Matziwitzki, Walter, Maler, Schleppenföhrerstraße 7
Matzutt, Karl-August, Geschäftsführ., Nasse Straße 52/56
Mauermann, Erich, Elektromeister, Saarstraße 4
Mauroschat, Leonore, Hausgehilfin, Südstraße 5
Maus, Emil, Obersteuerinspektor, Wilhelm-Busch-Straße 4
— Martin, Schiffer, Kl. Fischerstr. 38
— Mathias, Schiffer, Kl. Fischerstr. 38
May, Erwin, Landarb. Memelstr. 14
— Horst, Tischler, Eitzer Str. 66a
— Käthe, o. B., Eitzer Straße 66a
— Marie-Luise, Packerin, Eitzer Straße 66a
Mayer, Herbert, Kellner, Eitzer Str. 69
— Lieselotte, Stenotypistin, Ritterstraße 28
Maynard, Martha, o. B., Lahusenstraße 5
Meding, Ewald, Arbeiter, Heinrich-Renke-Straße 7
— Heinz, Arbeiter, Heinrich-Renke-Straße 7
Meeßen, Peter, Rentner, Grenzweg 25
Mehlhase, Gerhard, techn. Zeichner, Husarenstraße 3
Mehnert, Ursula, Putzmacherin, Mühlenberg 21
Meier, August, Schuhmachermeister, Nikolaiwall 13
— Frieda, o. B., Brunnenweg 88
— Gertrud, Ang., Brunnenweg 88
— Günter, Malerlehrl., Niedersachsenring 60
— Hedwig, o. B., Große Str. 16
— Heinrich, Bundesbahnsekretär, Borsteler Weg 73
— Horst, Sattler, Windmühlenstr. 16
— Willy, Justizbeamter, Niedersachsenring 60
Meierkord, Fritz, Malermeister, Allerstraße 7
— Günter, Malergehilfe, Allerstr. 7
— Hermann, Möbelpolier, Allerstr. 7
— Werner, Tischler, Husarenstr. 1
Meikowski, Friedrich, Oberlokheizer i. R., Mühlentor 4
— Heinz, Masch.-Schlosser, Mühlentor 4
Meinecke, Adolf, Büroangestellter, Rosenweg 21
— Karl, Rentner, Eitzer Str. 16
Meineke, Alwine, o. B., Pulverschuppen 43
— Dietr., Glassetzer, Kluventalstr. 3
— Dietrich, Gärtner, Kluventalstr. 9
— Wilhelm, Stud.-Rat, Kluventalstr. 9
Meinel, Elfriede, Telefonistin, Eitzer Straße 28
Meiners, Dora, o. B., Borsteler Weg 51
— Jutta, Friseurlehrling, Borsteler Weg 51
— Wilhelm, Pastor, Grüne Straße 19
Meinert, Gertr., o. B., Tempelpforte 8
Meinheid, Adolf, Amtsgerichtsrat, Bahnhofstraße 1
Meinke, Heinrich, Wasserbauarbeiter, Pulverschuppen 11
— Heinrich, Bau-Ing., Angest., Wilhelmstraße 2
— Hermann, Maurer, Gartenstraße 6
— Luise, Witwe, Kl. Fischerstr. 20
— Sophie, Witwe, Lindhooper Str. 31
Meinken, Marie, o. B., Georgstr. 19
Meißner, Erich, Ang., Waldweg 5
— Eva, Kontoristin, Waldweg 5
Meister, Hugo, Rentner, Grenzweg 5
— Louischen, o. B., Brunnenweg 12
Meitsch, Karl, Oberregierungsbaudirektor, Schorchtstraße 8
Melan, Margot, Büroangestellte,
Melde, Marta, o. B., Zollstraße 22
Melloh, Heinrich, Immobilien-Makler, Große Straße 17

Heinrich Melloh, Immobilien - Makler
Verden, Große Straße 17 :: Ruf 23 88

Meluhn, Heinz, kfm. Ang., Ostpreußenstraße 13
Melzer, Günter, Arbeiter, Friedrichstraße 22

Ehler Meyer
LEBENSMITTEL - FEINKOST
Weine - Spirituosen
Tabakwaren und Samen-Fachhandlung
Haus- und Küchengeräte
Verden
Große Straße 59 Ruf: 27 18

Mems, Ernst, kfm. Ang., Kl.-Hutberger Weg 1b
— Franz, Ang., Marienstraße 4
Menge, Waldemar, Schweißer, Holzmarkt 8/9
Mengel, Anny, Hausgehilfin, Mühlentor 21
— Elisabeth, o. B., Brückstraße 22
— Emil, Rentner, Mühlentor 21
Mengler, Anna, o. B., Burgberg 9
Menk, Hartmut, Dachdecker, Große Straße 113
Menke, Ernst, Betriebstischler, Pulverschuppen 17
Menkens, Dieter, kfm. Lehrling, Zollstraße 10
— Johann, Dipl.-Ing., Zollstr. 10
Menser, Erwin, Vorarbeit., Waldweg 1
— Ursula, Hausgehilfin, Waldweg 1
Mensinger, Emilie, Witwe, Lindhooper Straße 30
Menzel, Fred, Zimmermann, Hohe Leuchte 24
— Julius, Schmied, Hohe Leuchte 24
Merkler, Karl, Verm.-Techn., Brunnenweg 25

Merten, Agate, Hausang., Lönsweg 67
— Anita, Kontoristin, Bremer Str. 13
Mertins, Ruth, Schneider, Sandberg 19
— Waldemar, Schneidermstr., Sandberg 19
— Werner, Schneider, Sandberg 19
Mertsch, Hans-Joachim, kaufm. Angestellter, Andreaswall 6
— Paul, Ofensetzer, Andreaswall 6
Messer, Friedrich, Händler, Kirchstr. 7
Mette, Marga, o. B., Bosteler Weg 66

Selbstfahrerdienst :: Ruf 27 43
Frido Metterhausen
Autos und Motorräder
nur Verden, Borsteler Weg 23

Metterhausen, Friedrich, Mechaniker, Borsteler Weg 23
— Friedrich, Monteur, Maulhoop 3
Metz, Auguste, Schneiderin, Südstr. 15a
Metzscher, Erich, Geschäftsführer, Eitzer Str. 2
— Hans, Student, Zollstr. 8
— Johann, Justiz-Ob.-Sekr. i. R., Zollstraße 8

Schneidermeister
Gustav Meyer
Moderne
Damen- und Herren-Garderobe
Verden **Nasse Straße 10**

Metzing, Erich, Bäckermstr., Windmühlenstr. 1
— Erich, Elektriker, Windmühlenstr. 1
— Karl-Friedrich, Werkzeugmacher, Windmühlenstr. 1

Heinrich Meyer (Weißbier-Meyer)
Gaststätte über 80 Jahre
Verden, Marienstraße 32 :: Ruf 21 37

Meyer, Adelheid, Witwe, Sedanstr. 20
— Albert, städt. Arbeiter, Hermannstraße 64
— Albert, Büroangest., Borsteler Weg 66a
— Alfred, Kaufmann, Nagelschmiedestraße 9
— Alfred, Kaufm., H. d. Mauer 17
— Anna, o. B., Brückstr. 1
— Anna, Witwe, Hohe Leuchte 11
— Anna, Masseurin, Johanniswall 5
— Anne-Lisa, o. B., Domstr. 18
— Anette, o. B., Nikolaiwall 24
— Antonie, o. B., Husarenstr. 4
— August, Rentner, Mühlentor 19
— August, Bäckermstr., Lönsweg 12
— Bruno, Maurer, H. d. Mauer 42
— Caroline, o. B., Eitzer Str. 90
— Carsten, Eisenbahner, Borsteler Weg 68
— Diedrich, Rentner, Birkenstr. 11
— Dietrich, Arbeiter, Karlstr. 35
— Dora, o. B., Bremer Str. 29
— Ehler, Kaufmann, Johanniswall 4
— Ehler, Student, Bremer Str. 44
— Ehrhard, Ingenieur, Nasse Str. 29
— Elfriede, o. B., Zollstr. 8
— Elisabeth, Hausgehilfin, Borsteler Weg 80
— Erich, Angest., Marienstr. 32
— Erna, Hausgeh., v.-Einem-Platz 11
— Erna, Witwe, Brunnenweg 27
— Ernst, Kaufmann, Allerstr. 10
— Ernst, Angest., Fritz-Reuter-Weg 19
— Ernst, Rentner, Hermannstr. 63
— Ernst, Geschäftsstellenleiter, Brückstraße 8
— Frieda, o. B., Rosenweg 12
— Frieda, Jugendleiterin, Andreaswall 9
— Friedhelm, Verw.-Angest., Nasse Straße 10
— Friedrich, Bahnarbeiter, Hermannstraße 41
— Friedrich, Mechaniker, Brückstr. 1
— Friedrich, Arbeiter, Mühlentor 9
— Friedrich, Rentn., Borsteler Weg 23
— Friedrich-Wilhelm, Friseur, Brunnenweg 58
— Friedrich-Wilhelm, Dipl.-Kaufm., Andreaswall 16
— Fritz, Leiter d. Reit- u. Fahrschule, Lönsweg 9
— Fritz, Rentner, Ludwigstr. 38
— Fritz, Bäckermstr., Windmühlenstraße 8
— Gerhard, Behördenangest., Lindhooper Str. 69
— Grete, Hausgehilfin, An der Dekanei 15
— Grete, Kontoristin, Große Str. 91
— Günter, Installateur, Dettingenstr. 9
— Gustav, Friseur, Gr.-Hutbergerstr. 1
— Gustav, Schneidermstr., Nasse Straße 10
— Hannelore, Stenotypistin, Hermannstraße 41
— Hans, Zimmerer, Waldweg 17
— Hans-Diedrich, kaufm. Angestellter, Birkenstr. 11
— Heino, Tischler, Strukturstr. 9
— Heinrich, kaufm. Angest., Borsteler Weg 80
— Heinrich, Angest., Eitzer Str. 122
— Heinrich, selbst. Buchverleiher, Borsteler Weg 61
— Heinrich, Angest., Hamann-Allee 5
— Heinrich, Arbeiter, Bremer Str. 3
— Heinrich, Reichsbankbeamter a. D., Borsteler Weg 4a
— Heinrich, Sparkassenbuchhalter, Stumpe-Allee 6
— Heinrich, Vertreter, Nagelschmiedestraße 1
— Heinrich, Musiker, Lindhooper Straße 29
— Heinrich, Schankwirt, Marienstr. 32
— Heinrich, Vers.-Angest., Rosenweg 23
— Heinrich, Hausmeister, Schleppenförnerstraße 12
— Heinrich, Werkmeister, Kl.-Hutberger Weg 5
— Heinrich, Böttcher, Brückstr. 1
— Heinz, Stadtinsp., Lindhooper Straße 18
— Helene, Hausfrau, Ostertorstr. 14
— Helga, Hausgeh., Hermannstr. 64
— Herb., Ang., Niedersachsenring 68
— Herbert, Elektr., Goethestr. 50
— Herm., Schlachter, Bürgermeister-Schorcht-Straße 4
— Herm., Reg.-Bau-Oberinsp., Brückstraße 18
— Hermann, Friseur, Große Str. 91
— Herm., Rentner, Am Bürgerpark 15
— Hermann, Tierarzt, Zollstr. 17
— Herm., Stellmach., Gr. Fischerstr. 6
— Herta, Hausfrau, Große Str. 42
— Hinrich, Schlosser, Saarstr. 13
— Horst, Stahlbauschlosser, Brunnenweg 31
— Irmtraud, Hausfr., v. Einem-Platz 4
— Irmgard, Kontoristin, Brückstr. 18
— Joh., Viehkaufm., Brunnenweg 31
— Johann, Tischler, Borsteler Weg 80
— Johann, Schuhm.-Meist., Dettingenstraße 9
— Johann, Lagerarb., Mühlentor 9
— Johanna, Witwe, Waterloostr. 13
— Johanne, Hausfrau, Windmühlenstraße 21
— Johannes, Flüchtlingsamtsleiter, Friedrich-Wolff-Str. 25
— Karl, Friseur, Eitzer Str. 17
— Karl, Justizsekretär, Goethestr. 44
— Karl, Wachmann, Grenzweg 45
— Karl, Schlosser, Kl. Fischerstr. 10
— Karl-Heinz, Tankwart-Lehrling, Eitzer Str. 122
— Karl-Herm., Schmied, Kl. Fischerstraße 10
— Käthe, Hausfr., Münchmeyerstr. 18

1932 **25 Jahre** **1957**
im Familienbesitz
Heinrich Meyer
Spielwaren :: Papierwaren
Leihbücherei
Verden, Herrlichkeit 3

— Klaus, Reg.-Insp.-Anw., Friedrich-Wolff-Str. 25
— Lisa, Bürolehrling, Brunnenweg 31
— Lisa, Verkäuferin, Zollstraße 21
— Lothar, Handelsvertr., Brunnenweg 47
— Luise, Lehrerin, i. R., Nikolaiwall 16
— Margarete, Schwest., Schachtshof 3
— Margarete, Witwe, Allerstr. 10
— Marianne, Stud., Lindhooper Str. 4a
— Marie, Witwe, Gibraltarstr. 1
— Marie, Hausfrau, Ritterstr. 14
— Marie, o. B., Bremer Str. 44
— Marie, Witwe, Sedanstr. 20
— Martha, Witwe, Lindhooper Str. 18
— Meta, Witwe, Hint. d. Mauer 42
— Otto, Buchhalter, Brunnenweg 2
— Paul, Friseur, Grüne Str. 45
— Selma, Hausfr., Fritz-Reuter-Weg 11
— Siegfried, kfm. Lehrl., Bremer Str. 29
— Sophie, Rentnerin, Brunnenweg 3
— Trinchen, o. B., Nikolaiwall 16
— Werner, Berufsberater, Georgstr. 4
— Werner, Radiotechniker, Waterloostraße 14
— Wilhelm, Kraftfahrer, Feldstr. 9
— Wilhelm, Kürschnermeister, Große Straße 64
— Wilh., Baumeister, Hamann-Allee 5
— Wilhelm, Reg.- u. Verm.-Rat i. R., v. Holle-Str. 3
— Wilhelm, Arb., Waterloostr. 14
— Wilhelm, Uhrglassetzer, Wilhelm-Busch-Straße 2
— Wilhelm, Kellner, Gr. Fischerstr. 15
— Wilhelm, Amtsoberinspektor, Münchmeyerstr. 14
— Wilhelmine, o. B., Borsteler Weg 27

— Willi, Betonbauer, Allerstr. 9
— Willy, kaufm. Angest., Worth 8
— Yso, Student, Große Str. 42

Wilhelm Meyer, Baumeister
Architektur- u. Ing.-Büro für Hoch- u. Tiefbau, vereid. Schätzer u. Sachverst. Verden, Hamann-Allee 5 :: Ruf 29 18

Meyer-Estner, Dr., Werner, Polizeichef, Rosenweg 18
Meyer-Bockhorn, Woldemar, Assess., Ziegeleistr. 3
— Agnes, o. B., Ziegeleistr. 3
Meyer-Bokelmann, Karl, Justizsekr., Ostertorstr. 1
Meyer-Korte, Klaus, Gerichtsreferend., v. Holle-Str. 3
Meyer-Leddin, Dr. med., Heinz-Jürgen, Arzt, Zollstr. 20a
— Agnes, o. B., Zollstr. 20a
Meyer-Maaß, Walter, Referendar, Münchmeyerstr. 18
Meyke, Artur, Angest., Allerstr. 15
Meyn, Herbert, Drogist, Grüne Str. 43
— Melitta, Filialleiterin, Brückstr. 22a
Meyerholt, Karl, Angest., Rosenweg 12
Michael, Ekkehard, o. B., Burgberg 12a
— Dr., Hans, Facharzt f. Frauenkrankheiten, Burgberg 12a
Michaelis, Emma, Hausfrau, Bremer Straße 59b
— Gerda, Druckerei-Arbeiterin, Bornemacherstr. 6
— Werner, Färbermeist., Stifthofstr. 15
Michalek, Ilse, Hausgehilfin, Pulverschuppen 15
Michalski, Adele, Hausfrau, Grüne Straße 28
— Stanislaus, Landwirt, Grüne Str. 23
Michelfeit, Hildegard, Verkäuferin, Bremer Str. 3
Micke, Herbert, Kaufm., Burgberg 16
Miedieck, Hans, Angest., Lugenstein 2
Miedzybrodzki, Emma, Hausfrau, Johanniswall 4
Mielke, Berta, Witwe, Domstr. 8

Versicherungs-Büro
Karl Heinz Moos
Inh. Heinr. Kohlmeyer
Große Straße 23 **Ruf: 24 61**
Aachen-Leipziger Vers. A. G.
Transatlantische Vers. A. G.
Norddeutsche Finanzierungs A. G.

Mielmann, Marie, o. B., Georgstr. 16
Mielnik, Nikolai, Maler, Ritterstr. 15b
Mikkin, Herbert, Straßenmeister, Lugenstein 10
Milojkovic, Johanna, Hausfrau, Mühlentor 2
Milutzki, Klaus, Maler, Saarstr. 2a
— Kurt, Kaufmann, Saarstr. 2a
Mindermann, Wilhelm, Büroangest., Südstr. 17
Minge, Adolf, Bauarb., Lindhooper Straße 6
Minne, Wilhelm, Amtsrat, Niedersachsenring 52
Minolla, Herbert, kfm. Ang., Syndikatstraße 2
Mint, Paul, Rentner, Eitzer Str. 5
Minuth, Ernst, Fischer, Lindhooper Straße 34
— Fritz, landw. Arb., Ostpreußenstr. 5
— Herm., Seemann, Ostpreußenstr. 5
— Theod., Seemann, Lindhooper Str. 66
Miranke, Lucia, Hausfrau, Niedersachsenring 84
Mirwald, Albert, Angest., Ritterstr. 4
— Helmut, Schüler, Ritterstr. 4
Mischke, Anna, Witwe, Südstr. 14b
— Elise, Näherin, Südstr. 14b
— Franz, Rentner, Grüne Str. 43
— Kurt, Friseur, Fabrikstr. 8
— Paul, Landarb., Fabrikstr. 8
— Willy, Landarb., Mühlentor 19
Mittelstaedt, Alfred, Dipl.-Landwirt, Waldweg 25
Mittelweger, Käthe, Hausfrau, Borsteler Weg 38
Mittmann, Helmut, Ostpreußenstr. 29
— Marga, Hausfrau, Karlstr. 8
— Otto, Kaufm., Bremer Str. 29a
Mix, Albert, Kaufm., Grüne Str. 31
— Erika, Büroangest., Grüne Str. 31
— Eva, Stenotypist., Hohe Leuchte 21
— Gerhard, Molkereiarb., Heinrich-Renke-Straße 40
— Otto, Steuerinsp., Hohe Leuchte 21
— Paul, Kaufmann, Grüne Str. 31
Mödersheim, Auguste, Hausfrau, Lindhooper Str. 12
Möhle, Friedhelm, Gärtner, Bremer Straße 14
— Friedr., Gärtn.-Mstr., Bremer Str. 14
Möhlenbrock, Heinz, Friseurmeister, Ostertorstraße 1
Moeller, Artur, Kaufm., Lugenstein 11
— Doris, Hausfrau, Grüne Str. 22
— Margarete, kfm. Ang., Grüne Str. 22

Kurt Möller :: Ruf 22 37
Gartenbau, Gartengestaltung, Binderei
Bornemacherstr. 8 u. Große Str. 117.

Möller, Erich, Krim.-Kom., Nikolaiwall 9
— Hans, Arbeiter, Grenzweg 35
— Heinz, Angest., Ludwigstr. 3
— Kurt, Gärtner, Bornemacherstr. 8
— Marie, Witwe, Ludwigstr. 3
— Otto, Klempner, Gartenstr. 2
Möllner, Karl Rentner, Ritterstr. 8
Mönchmeyer, Georg, Uhrmachermeist. i. R., Große Str. 78
— Kurt, Justizamtmann, Bremer Str. 15

Eduard Mönsted, Lichtbildwerkstätte
Verden, Grüne Straße 49

Mönstedt, Annelore, Fotografin, Grüne Str. 49
— Eduard, Fotograf, Grüne Str. 49
Mösch, Anton, Maler, Mühlentor 2

Helmuth Mohme
Verden, Borsteler Weg 38
Friseurbedarfsarktikel :: Großhandel

Mohme, Artur, Gärtner, Borsteler Weg 38
— Helmut, Kaufm., Borsteler Weg 38
— Ilse, Angest., Borsteler Weg 38
Mohrhoff, Anna, Hausfrau, Hermannstraße 36
— Ferdinand, Angest., Hermannstr. 36
— Frieda, Hausfrau, Zollstr. 13b
— Harry, Verw.-Ang., Hermannstr. 36
Moje, Andreas, Zimmerer, Gr. Fischerstr. 3
— Andreas, Rentner, Große Str. 62, Hinterhaus
— Andreas, Schneider, Karl-Hesse-Straße 13
— Anna, Schneiderin, v. Einem-Platz 9
— Anna, o. B., Fährstr. 7
— Artur, Zimmerer, Hint. d. Mauer 20a
— Auguste, o. B., v. Einem-Platz 9
— Bernh., Walzenführer, Kl. Fischerstraße 7
— Carl, Lagerarb., Kl. Fischerstr. 30
— Dietrich, Landwirt, Mühlenberg 23
— Dora, Schneiderin, v. Einem-Platz 9
— Elise, Hausfrau, Fährstr. 7
— Erich, Angest., Große Str. 62, Hinterhaus
— Friedrich, Autoschlosser u. Kraftf., Schützenweg 60
— Gerd, Kfz.-Schlosser, Obere Str. 43
— Hans, Maler, Kl. Fischerstr. 7
— Heinrich, Rentner, Kl. Fischerstr. 26
— Heinz-Herm., Wasserbauwerker, Mühlentor 13
— Herm., Schiffsführer, Kl. Fischerstraße 27
— Herm., Baggermeist., Mühlentor 13
— Hermann, Rentn., Katharinenstr. 11
— Hermine, Wwe., Hint. d. Mauer 20a
— Ilse, Hausgehilfin, Mühlentor 13
— Karl, Schiffer, Waterloostr. 3
— Karl, Pol.-Beamter, Fährstr. 7
— Karl, Rentner, Kl.-Hutberger Weg 5
— Karl, Schiffer, Kl. Fischerstr. 24
— Karl, Maurer, Kl. Fischerstr. 42
— Karl-Herm., Schiffer, Kl. Fischerstraße 14
— Karl, Schiffsführer, Kl. Fischerstr. 42
— Kurt, Schiffer, Ostpreußenstr. 11
— Marie, Hausfrau, Große Str. 132
— Marie, Hausfrau, Borsteler Weg 19
— Otto, Rentner, Obere Str. 43
— Richard, Verw.-Angest, Rosenweg 7
— Wilh., Motorbootführer, Kl. Fischerstraße 22
— Wilh., Baggerführer, Mühlentor 13
— Wilh., Schiffsfhr., Hint. d. Mauer 32
— Willi, Schiffer, Hermannstr. 47
Moldenhauer, Aug., Ang., Georgstr. 8
Mongiat, Primo-Sante, Terrazzoleger, Eitzer Str. 50
Monheim, Joachim, cand. med. vet., Burgberg 7
Moormann, Willi, Kraftfahr., Andreaswall 7

Schuh-Munz
Inh. Franz Sieck
Das führende Schuhhaus
Alleinverkauf:
„Rheinberger" und „Medicus"
Große Straße 57 **Ruf: 32 74**

Morawe, Joachim, Wasserbauwerker, Wilhelm-Busch-Str. 6
— Maria, Elisabeth, Wilhelm-Busch-Straße 6
— Paul, Reg.-Ing., Wilh.-Busch-Str. 6
Moritz, Alfred, Schneider, Hint. d. Mauer 39
— Anna, Witwe, Lahusenstr. 8
— Heinrich, Rentn., Hint. d. Mauer 39
— Hermann, Maurer, Waterloostr. 10
— Herm., Kraftfahrer, Eitzer Str. 35
— Johann, Rentner, Kl. Fischerstr. 18
— Louis, Werkmeister, Brunnenweg 59
Morr, Helmut, kaufm. Angest., Bremer Straße 71
Mory, Friedrich, Bäcker, Strukturstr. 8
— Hermann, Masch.-Schloss., Andreas-Straße 5
— Margarete, Stenotyp., Strukturstr. 8
— Wilh., Schneid.-Meist., Strukturstr. 8

Reifen-Müller VERDENER AUTOREIFEN-GROSSHANDLUNG
Nordertor 1 Telefon 24 71
Vulkanisieranstalt Runderneuerung Reparatur

Mosler, Franz, Oberstleutn. a. D., Andreaswall 2
Motz, Albert, Fotograf, Brückstr. 24
— Ludwig, Gärtner, Burgberg 55
— Margarete, o. B., Burgberg 55
— Raimond, Büroang., Burgberg 55
Mroß, Karl, Elektro-Fernmelde-Ing., Marienstraße 4
Mrugalski, Anna, Rentnerin, Rosenweg 10
Mucha, Carl, Pol.-Beamter i. R., Halsestraße 49b

Jacob Müller
Verden (Aller), Große Straße 114
Gegr. 1901
Spezialgeschäft
in Handschuhen, Krawatten, Herrenwäsche — Bandagen, Leibbinden, Bruchbändern, Gummistrümpfen

Müffelmann, Dorothea, Witwe, Hohe Leuchte 10
— Hans, kfm. Lehrling, Hohe Leuchte 10
— Kurt, Rechtspflegeranw., Hohe Leuchte 10
— Otto, Ang., Nikolaiwall 16
Mühl, Charlotte, o. B., Münchmeyerstraße 20
— Wolfgang, Zimmererlehrling, Münchmeyerstraße 20
Mühle, Dr., Hans, Pfarrer, Nikolaiwall 26a
Mühmelt, Albert, Werkmeister, Weserstraße 1
Müller, Adolf, Mechaniker, Mühlenberg 38
— Albert, Tilschlermeister, Lahusenstraße 10
— Anna, o. B., Allerstraße 13
— Anna, Rentnerin, Brunnenweg 82
— Anna, o. B., Mühlenberg 2
— Carl, Kaufmann, Große Straße 3
— Conrad, Rentn., Pulverschuppen 36
— Dorothea, Büglerin, Gr. Fischerstraße 5
— Edith, o. B., Brunnenweg 27
— Edwin, Orthopädiemech.-Meister, Ostertorstraße 18
— Eduard, Kaufmann, Rosenweg 3
— Elisabeth, o. B., Goethestr. 34
— Elisabeth, Rentnerin, Große Str. 96
— Emma, o. B., Grüne Straße 15
— Emilie, Witwe, Andreasstraße 7
— Emma, Rentnerin, Goethestr. 46
— Erich, Ang., Pulverschuppen 36
— Franz, Rentner, Nasse Straße 11
— Friederike, o. B., Grüne Str. 19
— Friedr., Fuhrmann, H. d. Mauer 32
— Friedrich, Plakatmaler, Große Straße 17
— Friedrich, Kraftfahrer, Maulhoop 28
— Friedrich, Rentner, Ritterstr. 20
— Friedrich, Rentner, Bergstraße 10
— Fritz, Autoschlosser, Kl. Fischerstraße 34
— Gerhard, Kraftfahrer, Maulhoop 29
— Gerhard, Klempner, Lindhooper Straße 58
— Gerhard, Rentner, Eitzer Str. 27
— Gertrud, o. B., Rosenweg 22
— Günter, Tischler, Heideweg 1
— Gustav, Malermeister, Fabrikstr. 1
— Hans, Kaufmann, Burgberg 14
— Heinrich, Justizinspektor, Bremer Straße 5
— Heinr., Schlosser, Bremer Str. 59d
— Heinrich, Arbeiter, Kl. Fischerstraße 34
— Heinrich, Steueramtmann, Zollstraße 27
— Heinrich, Rentner, Kl.-Hutberger Weg 10
— Heinrich, Postass. i. R., Zollstr. 27
— Heinrich, Schneider, Saarstr. 3
— Heinrich, Arbeiter, Heideweg 1
— Heinz, Regierungsinspektor, Brückstraße 22a
— Heinz-Jürgen, Angestellter, Johanniswall 29
— Helmuth, Kaufmann, Hafenstr. 19

A. H. Müller de Vries, Architekt BDA. Kreisbaumeister a. D.
Verden, An der Dekanei 1 :: Ruf 29 39

— de Vries, Herbert, Architekt, BDA, An der Dekanei 1
— Hermann, Arbeiter, Große Str. 64
— Herm., Klempner, Friedrichstr. 8
— Hermann, Rentner, Friedrichstr. 8
— Dr., Herrm., Jurist, Galoppweg 3
— Herta, o. B., Bremer Straße 59f
— Jacob, Handschuhmacher, Mühlentor 15
— Johann, Fischräucherer, H. d. Mauer 25
— Johannes, Polsterer, Lindhooper Straße 25
— Julius, Techn. Angestellter, Lugenstein 3
— Karl, Gastwirt, Kluvental 5
— Karl, Bürstenmacher, Borsteler Weg 66
— Karl, Pensionär, Eitzer Str. 114
— Karla, Kontoristin, Rosenweg 22
— Karl-Heinz, Bauschlosser, Wilhelm-Busch-Straße 3
— Klara, o. B., Große Straße 98
— Konrad, Schmiedeschlosser, Brunnenweg 89b
— Kurt, Angest., Georgstraße 17
— Kurt, Pol.-Beamter a. D., Hohe Leuchte 13
— Kurt, Kaufmann, Lindhooper Str. 1
— Kurt, Kaufmann, Große Str. 3
— Liesbeth, Schneidergesellin, Ritterstraße 28
— Lieselotte, o. B., Nasse Str. 11
— Lieselotte, Kassiererin, Lönsweg 13
— Lotte, cand. phil., Südstraße 5
— Ludwig, Schuhmacher, Pulverschuppen 26
— Luise-Lotte, Hausgeh., Lindhooper Straße 58
— Manfred, Masch.-Schlosser, Lindhooper Straße 84
— Margarete, Rentnerin, Windmühlenstraße 5
— Margret, Verkäuferin, Fabrikstr. 1
— Martha, o. B., Brunnenweg 30
— Martin, Schneidermeister, Lindhooper Straße 70
— Mathilde, o. B., Heideweg 2
— Paul, Konditor, Johanniswall 25
— Paul, Kellner, Kl. Fischerstr. 14
— Paul, Handlungsgehilfe, Nasse Straße 11
— Dr. iur., Ralph Rechtsanwalt, Südstraße 5

Max Müssig
Gegründet 1912
Große Straße 93 **Ruf: 29 23**
Buchhandlung
Papier- u. Schreibwaren
Geschenk-Artikel

— Richard, Verw.-Leiter, Herrlichkeit 2
— Rolf, Ang., Große Straße 96
— Rudolf, Bodenschätzer, Johanniswall 25
— Sigrid, Sprechstundenhilfe, Marienstraße 11
— Traute, Hauswirtschaftsgehilfin, Johanniswall 25
— Traute, cand. med., Südstr. 5
— Ursel, o. B., Lindhooper Str. 84
— Ursula, Telefonistin, Herrlichkeit 2
— Walter, Buchhalter, Niedersachsenring 14
— Waldemar, Maurerumschüler, Mühlentor 16
— Walter, Fleischer, Stienchenstr. 1
— Werner, Handelsoberlehrer, Wilhelm-Busch-Straße 11
— Wilfried, Lehrling, Obere Str. 11
— Wilhelm, Maurer, Lindhooper Straße 58
— Wilh., Landwirt, Höltenwerder 1
— Wilhelm, Sparkassendirektor, Ostertorstraße 16
— Wolfgang, landw. Lehrling, Johanniswall 25
Münch, Hans, Goethestr. 4, Behelsh.
Münchmeyer, Adele, Gärtnereibesitzerin, Fährstraße 5
— Anni, o. B., Isostraße 2
— Henny, Gesundheitsfürsorgerin, Andreaswall 12
— Hermann, kfm. Angst., v.-Einem Platz 11
— Otto, Gärtner, Fährstraße 5
Münte, Hans, Reg.-Bauinsp., Andreaswall 18
— Dietrich, Ang., Nasse Straße 33
Münzberg, August, Just.-Oberwachtmeister, Johanniswall 8
Mues, Bertel, staatl. gepr. Dentist, Herrlichkeit 2

DAS HAUS FÜR REISENDE KAUFLEUTE
Hotel „Niedersachsen“
CLUB- UND TAGUNGSRÄUME
Ostertorstraße 3 Inh. Walter Feuße Fernruf 2688

Muhl, Dr., Hermann, Landgerichtsdirektor, Windmühlenstraße 11
Mulack, Albert, Kaufmann, Niedersachsenring 23
— Günter, Kapitän, Niedersachsenring 23
— Gustav, Fleischermeister, Hohe Leuchte 11
— Thea-Mira, Gymnastiklehrerin, Obere Straße 29
Mundt, Friedrich, Schlosser, Am Bürgerpark 21
— Hermann, Maschinenbauer, Andreasstraße 1
— Siegfried, Kraftfahrer, Brunnenweg 50
— Wilhelm, Pol.-Meister, Brunnenweg 61

Arbeitsamt

Mittler zwischen Mensch und Wirtschaft

Munz, Elma, o. B., Große Str. 57
Murawaski, Albert, Geschäftsführer, Ludwigstraße 36
Murken, Catharine, Rentnerin, Große Straße 15
Mursch, Elfie, o. B., Mühlenberg 20
— Inge, Hausgehilfin, Mühlenberg 20
— Selma, Hausgeh., Mühlenberg 20
— Otto, Rentner, Mühlenberg 20
Mußmann, Helene, Vorführerin, Große Straße 130
Muth, Albert, Reg.-Insp., Lönsweg 51
Mutio, Karl, Kraftfahrer, v.-Einem-Platz 13
Mysegades, Friedrich, Kaufmann, Domstraße 16
— Inge, Sprechstundenhilfe, Domstraße 16

N

Nachtigall, Erika, Stenotypistin, Andreaswall 26
— Friedrich, Bez.-Schornsteinfegermeister, Lindhooper Straße 132
— Walter, Schornsteinfeger, Lindhooper Straße 132
Nadolsky, Herbert-Heinz, Angest., Nikolaiwall 10
— Ida, Kindergärtnerin, Nikolaiwall 12
Nagel, Heinrich, Schlachtermeister, Holzmarkt 6
— Martha, o. B., Hermannstraße 45
Nalazek, Franz, Rentner, Friedrichstraße 22
— Franz, Tischler, Lindhooper Straße 37
— Willi, Maurer, Tempelpforte 4
Narten, Dorothea, o. B., Rosenweg 16
— Elfriede, Schneidermeisterin, Rosenweg 16
— Thea, Oberpostsekretärin, Rosenweg 16
Naruga, Marie, o. B., Eitzer Str. 73
Nasiadek, Jadwiga, o. B., Domstr. 6
Nasner, Otto, Gerichtassessor, Ritterstraße 4
Naß, Wilhelm, Bauer, Mühlentor 9
Nass, Anna, o. B., Brunnenweg 73
Nath, Dagmar, Ang., Marienstr. 22
— Willi, Musiker, Marienstraße 22
Naujoks, Dieter, Molkereigehilfe, Hohe Leuchte 8
— Franz, Angest., Mühlenberg 13
— Fritz, Angest., Rosenweg 8
Nawroth, Erna, Hausgehilfin, Lindhooper Straße 1
Nebel, Martin, Rangier., Heideweg 11
Neckel, Fred, landw. Geh., Waterloostraße 17
— Josef, Schweißer, Waterloostr. 17
— Paul, Bauarbeiter, Waterloostr. 17
— Rudolf, Maurer, Waterloostr. 17
— Willibert, Schlosser, Ziegeleistr. 2
Neff, Friedrich, Kaufmann, Bremer Straße 41b
Negrassus, Heinz, Arbeiter, Heinrich-Renke-Straße 14
Neidhardt, Ernst, Konrektor i. R., Bremer Straße 59h
Neils, Werner, Staatsanwalt, Kl. Wallstraße 4
Nelius, Ernst, Hilfsarbeiter, Ritterstraße 20
Nendel, Kurt, Uhrmacher, Saarstr. 4
Nendzar, Christel, Ang., Schorchtsr. 8
— Clara o. B., Schorchtstraße 8
Nendza, Käte, o B., Obere Str. 43
Nenne, Erna, Witwe, Lahusenstr. 8
Nentwig, Hannelore, o. B., Hermannstraße 48
— Helmut, Automechaniker, Mühlenberg 16
— Josef, Rentner, Mühlenberg 16
Nerger, Karl, Studienrat, Grüne Straße 20
— Walter, Packer, Friedrichstr. 13
Ness, Gerhard, kfm. Angestellter, Marienstraße 6
— Gustav, Obering., Ostertorstr. 20
Neß, Herta, Witwe, Stifthofstraße 21
Neth, Ludwig, Mechaniker, Niedersachsenring, Behelfsheim 15
— Rolf, Elektriker, Niedersachsenring, Behelfsheim 15
Nettelmann, August, Tischler, Kl.Hutberger Weg 8
— Fritz, Handelsvertreter, Eitzer Straße 55
— Heinz, Reisender, Kl.-Hutberger Weg 8
Nettemann, Margarete, o. B., Nasse Straße 20
Neu, Erika, Hausgehilfin, Große Straße 79
— Karl, Regierungs-Verm.-Rat Große Straße 34
Neubauer, Heinz, Bd. B. Betriebsarbeiter, Nikolaiwall 13
— Horst, Hilfsschlosser, Goethestraße 6, Behelfsheim
— Maria, o. B., Goethestraße 6, Behelfsheim
Neue, Hans, Fotograf, Behrensweg 10
Neuelmann, Kurt, Tischler, Eitzer Straße 140
Neufang, Leonhard, Landwirt, Bremer Str. 54a
Neugebauer, Martha, Hausfrau, Goethestr. 33

KAFFEE- U. SÜSSWAREN-SPEZIALGESCHÄFT
W. Niemeyer
Inh. Karl Hupfeld
VERDEN
Grosse Straße 72 - Telefon 2728



Neumann, Amanda, Herbergsmutter, Ritterstr. 20
— Berta, Witwe, Andreaswall 28
— Berta, o. B., Burgberg 20
— Fritz, Verw.-Ang., Große Str. 114
— Hans, Lehrer, August-Krantz-Str. 16
— Horst, Autoschlosser, Große Str. 52
— Maria, o. B., Lindhooper Str. 47
— Sophie, Gärtnerin, Burgberg 3
— Willy, Werkmeister, Eitzer Str. 217
Ney, Friedrich, Heizer, Bürgermeister-Schorcht-Straße 2
Neyen, Horst, Buchbinder, Stubbendorfstr. 4
Niebuhr, Dietr., Tischler, Mühlentor 17
— Kurt, Verm.-Techn., Mühlentor 17
Nickel, Max, Kaufmann, Nasse Str. 11
— Walter, Postangest., Niedersachsenring 28
Nicolaus, Heinrich, Maurer, Hohe Leuchte 18
— Johanna, Hausfr., Hohe Leuchte 18
Niedenzu, Kurt, Zahntechn., Brunnenweg 9
Niederfriedrich, Heinrich, Heizer, Lindhooper Str. 28
— Hinrich, Triebwagenführer, Lindhooper Str. 28
Niederkrome, August, Lagerist, Windmühlenstr. 11
— Franz, Masch.-Arb., Zollstr. 13e
— Frieda, Näherin, Nasse Str. 7
— Friedrich, Maurer, Nasse Str. 14
— Hermann, Schleifer, Nasse Str. 7
— Hermann, Arb., Nasse Str. 7
— Karl, Steinsetzermst., Ziegeleistr. 7
— Maria, Hausfrau, Ziegeleistr. 7
— Wilhelm, Arb.. Nasse Str. 7

Niedermann, Ernst, Elektro-Schweißer, Husarenstr. 4
Niedfeld, Waltraut, Hausgehilfin, Kluventalstr. 4
Niehoff, Berta, Witwe, Lindhooper Straße 60
— Klara, o. B., Lindhooper Str. 60
Nielaczny, Walter, Koch, Brunnenweg 90

Rudolf Niemann
Bau- und Kunstglaserei
Glasschleiferei — Kunsthandel
Verden, Große Straße 64 :: Ruf 21 72

Niemann, Charl., Lehr., Marienstr. 13
— Irmgard, Hausgeh., Bremer Str. 38
— Käthe, Hausfrau, Johanniswall 10
— Rudolf, Glasermeist., Große Str. 64
— Rudolf, Angest., Bremer Str. 61c
— Rudolf jun., Maurerlehrl., Bremer Straße 61c
Niemeck, Hermann, Ing., Lahusenstr. 8
Niemeyer, Günter, Bau-Ing., Lindhooper Str. 19a
— Hildegard, Hausfr., Birkenstr. 16
— Paul, Stadtkämmerer i. R., Lindhooper Str. 19a

M. Niemeyer, Zigarren
Große Straße, Ecke Herrlichkeit

Niere, Hermann, Geschäftsführer, An der Dekanei 20
Nierhoff, Hans, Poliz.-Angest., Große Straße 73
Nierling, Richard, Fuhrmann, Goethestraße 1, Behelfsheim
— Werner, Arb., Goethestr. 1, Behelfsheim
Nieper, Lilli, Hausfr., Brunnenweg 51
Niermann, Bernhard, a. p. Steuerinsp., Lönsweg 8
Nießen, Ernst, Rentn., Hermannstr. 59
— Ernst-Leo, Masch.-Schlosser, Münchmeyerstr. 29
— Hans, Sattlermeister, Wilhelm-Busch-Straße 4
— Thekla, Verk., Münchmeyerstr. 29
Nikic, Ruzica, o. B., Bürgermeister-Schorcht-Straße 4
Nikoleit, Bruno, Tischlermeist., Große Straße 10
Ninzel, Adolf, Pol.-Meist., Wilhelm-Busch-Straße 11
Nischelsky, Ernst, Oberlandesger.-Rat a. D., Burgberg 10
Nissen, Rudolf, Rentner, Stifthofstr. 16
— Winfried, o. B., Stifthofstr. 16
Nitsch, Lydia, techn. Lehr. u. Zeichn., Ostpreußenstr. 19
— Martha, Rentnerin, Bremer Str. 25
— Otto, Justiz-Oberw.-Mstr., Stifthofstraße 6
Nitsche, Heinz, Kraftfahrer, Pulverschuppen 16
— Rudi, Maler, Friedrichstr. 18
— Wilhelm, Friseur, Ostertorstr. 1

Norddeutsche Finanzierungs-A. G. Bremen
Obernstraße 41/43, Ruf 27591 23233
Vertretung: H. H. Moos Inh. H. Kohlmeyer
Verden/Aller, Große Straße 23 - Ruf 2461

Nitschke, Dieter, kaufm. Angest., Marienstr. 10
— Fritz, Postschaffner, Niedersachsenring 36
— Horst, kfm. Ang., Ostpreußenstr. 9
Nitschkowski, Margarete, Modistin, Lönsweg 25
Nittel, Ida, Hausgeh., Große Str. 17
Noack, Wilh., Kraftfahrer, Bergstr. 15
Nöldecke, Else, Hausfr., Gr. Fischerstraße 6
Nörenberg, Otto, Arb., Mühlentor 2
Noesch, Erich, Buchdruckmeister, Nasse Str. 18
— Erwin, Bundesb.-Betriebswart, Nonnenkamp 1
— Werner, Verw.-Techniker, Lindhooper Str. 45
Noffke, Emil, Rentner, Große Str. 78
— Ruth, Kassiererin, Mühlenberg 37
Nohr, Agnes, Fernschreibvermittlerin, Kluventalstr. 15
— Alfred, Just.-Insp., Kluventalstr. 15
— Ingeborg, Angest., Kluventalstr. 15
— Julius, Postbeamter i. R., Brunnenweg 87
Nolte, Heinrich, Kaufm., Große Str. 75
— Maria, o. B., Borsteler Weg 50
von Nolting, Emilie, o. B., Grüne Straße 23
Nordbrock, Fritz, Gastw., Holzmarkt 1
— Maria, o. B., Holzmarkt 1
Nordhausen, Willy, Bäckermeister, Lindhooper Str. 33
Norden, Erich, Werkzeugmacher, Bremer Str. 32
— Ernst, Hilfsschlosser, Bremer Str. 32
— Günter, Tischler, Eitzer Str. 59
— Heinrich, Klempner, Borsteler Weg 66
— Karl, Kaufmann, Domstraße 18
— Kurt, landw. Geh., Domstraße 18
— Meta, Buchbinderin, Lindhooper Straße 4
v. Nordheim, Hans, Landgerichtspräsident, Burgberg 3a
— Jobst, Student, Burgberg 3a
Nordhof, Alma, o. B., Windmühlenstraße 24
Nossek, Selma, Rentnerin, Brunnenweg 91
von Nostitz-Wallwitz, Renata, Kunstgewerblerin, Goethestr. 42
Novakovic, Margarete, o. B., Waterloostraße 11
Nowack, Marie, Pensionärin, Bergstraße 8
Nowacki, Anna, o. B., Lahusenstr. 20
Nowak, Karl-Heinz, Lagerarbeiter, Nikolaiwall 5
Nühring, Wilhelm, Rentner, Friedrichstraße 22
— Willi, Schmied, Nasse Str. 12
Nünninghoff, Senna, o. B., Große Straße 32
Nullmeier, Kurt, Arb., Grenzweg 37
Nullmeyer, Friedr., o. B., Grenzweg 41
— Fritz, Maurer, Brunnenweg 78
— Heinrich, Arb., Mühlentor 12
— Herbert, landw. Arbeiter, Gibraltarstr. 15
— Hermann, Landw., Brunnenweg 78
— Johann, Dienstknecht, Gibraltarstraße 15
— Karl, Arbeiter, Grenzweg 41
— Karl, Rentner, Grenzweg 41
— Nullmeyer, Karl, Arbeiter, Ritterstraße 8
Nummer, Emilie, Witwe, Lönsweg 8
— Werner, Oberinspekt., Lönsweg 8

25 JAHRE NORDFINANZ BREMEN

Norddeutsche Finanzierungs-Aktiengesellschaft
Bremen, Obernstraße 41/43, Telefon 23233/27591
Kunden-Kredite durch unsere Kreditschecks zum Einkauf zu **Barzahlungspreisen** nach Ihrer freien Wahl in über 700 führenden Fachgeschäften
in **Verden**
Bremen, Delmenhorst, Wilhelmshaven, Bremerhaven, Nordenham, Oldenburg, Rotenburg, Emden

25 JAHRE NORDFINANZ BREMEN

Finanzierung von kurzlebigen Verbrauchsgütern, wie z. B. Bekleidung, Wäsche, Gardinen, Lederartikel, Teppiche usw. und von langlebigen Wirtschaftsgütern wie z. B. Möbel, Radio- und Musik-Apparaten, Fahrräder, Nähmaschinen, Büromaschinen, Öfen, Herde, Kühlschränke, Maschinen aller Art, Kraftfahrzeuge aller Art usw.

Kreditsuchende wenden sich an unsere
Verdener Vertretung H. Kohlmeyer Große Straße 23, Telefon 2461

GEGRÜNDET 1889

Diedrich Oelfcken

KOLONIALWAREN
FEINKOST
KAFFEE-RÖSTEREI
KOHLENHANDLUNG

VERDEN Große Straße 2 Fernruf 2376

O

Oberbeck, Betty, Wirtschafterin, Ludwigstr. 17
Oberin, Marianne, o. B., Bosteler Weg 72
Oberläuter, Martha, Rentnerin, Eitzer Straße 92
Obermeit, Hannelore, o. B., Saarstr. 12
— Lotte, o. B., Zollstraße 20
Obst, Elisabeth, Handelsfachlehrerin, Lönsweg 21
Ochsenknecht, Alfred, Friseurgehilfe, Ritterstraße 20
— Hermann, Landarb., Ritterstr. 20
Odau, Wilhelm, Rentner, Ritterstr. 20
Odewald, Anna, Rentnerin, Große Straße 42
— Carl, Gastwirt, Lindhooper Str. 2
Oehlerking, Georg, Dr., Oberamtsrichter, Burgberg 22
Oehlrich, August, Betr.-Sekretär i. R., Hafenstr. 19
— Charlotte, kaufm. Angest., Hafenstraße 19
— Friedrich, Angest., Weserstr. 3
— Wolfgang, Prokurist, Große Str. 120
Oelfcken, Elisabeth, o. B., Johanniswall 15
— Herbert, Kaufm., Johanniswall 15
— Hermann, Kaufm., Große Str. 2
— Ruth, kaufm. Lehrling, Große Str. 2
Oelfke, Emma, Witwe, Kirchstr. 17
— Frieda, Rentnerin, Bremer Str. 44
— Heinrich, Rentner, Obere Str. 33
— Helmut, Masch.-Schlosser, Obere Straße 33
— Karl-Heinz, Dachdeckergeselle, Brückstr. 22a
— Meta, o. B., Große Str. 27
— Richard, Lehrer, Marienstraße 10
— Wolfgang, Student, Marienstr. 10
Oelfken, Erna, o. B., Große Str. 4
Oelkers, Else, o. B., Marienstr. 11
— Friedrich, Kraftfahrer, Ritterstr. 18
— Gerhardt, Fernmeldelehrling, Ritterstraße 18
— Lisa, Hausgehilfin, Bahnhofstr. 1
— Sophie, Witwe, H. d. Sandbergsmauer 6
Oelmeyer, Anni, Witwe, Zollstr. 27
— Hermann, Kreisamtmann, Hospitalstraße 2
— Inge, Kassenangest., Hospitalstr. 2
Oelze, Heinr., Angest., Holzmarkt 8/9
Oertel, Arnold, Revierförster i. R., Nasse Str. 37
Oestmann, Cäcilie, o. B., Grüne Str. 31
— Flora, Witwe, Lindhooper Str. 12
— Hannelore, Witwe, Lindhooper Straße 10
— Heinrich, Schmiedemeister., H. d. Mauer 32
— Heinrich, Bundesbahnbetr.-Ass., Bahnhofstraße 22
— Heinrich, Schmiedemeister, Kleine Fischerstr. 18
— Heinz, Postass.-Anwärter, Bahnhofstraße 22
— Ilse, o. B., Grüne Str. 31
— Wilhelm, Verw.-Insp., Niedersachsenring 66
Oestreich, Heinz-Günter, Telegr.-Werkführer, Fritz-Reuter-Weg 10
Oetken, Georg-Heinrich, Kaufmann, Rosenweg 2
Oetting, Hermine, Hausgeh., v.-Einem-Platz 3
v. Oeynhausen, Frhr., Hans, techn. Kaufmann, Bahnhofstr. 9
— Dr., Frhr., Rab-Ardt, Chefarzt und Privatdozent, Andreaswall 3
Ohge, Erwin, Gärtner, Eitzer Str. 24
Ohler, Dora, Hausangestellte, Windmühlenstraße 5
— Maria, o. B., Windmühlenstr. 5
— Willi, Angestellter, Große Str. 116
Ohlmeyer, Else, o. B., Zollstr. 13
Ohlrogge, Charlotte, o. B., Georgstr. 8
— Heinrich, Hospitalstr. 5
— Heinz, techn. Kaufm., Hospitalstr. 5
Ohm, Karla, Witwe, Wilhelm-Busch-Straße 8
— Wilhelm, Arbeiter, Strukturstr. 12a
Ohmenzetter, Ella, o. B., Georgstr. 21
Ohrdes, Frieda, o. B., Lindhooper Straße 12
— Karl-Heinz, Arbeiter, Lindhooper Straße 12
Ohrnberger, Walter, Bau-Ingenieur, Stubbendorfstr. 2
Ohse, Frieda, Witwe, Große Str. 81
— Werner, Kaufmann, Große Str. 81
Olbrich, Dorothea, Seelsorgehelferin, Andreaswall 13
Oldenburg, Heinz, Angest., Gartenstraße 3
— Henry, o. B., Allerstr. 21
— Johann, Zimmermann, Allerstr. 21
— Meta, o. B., Gartenstraße 3
Olhöft, Karl, Gastwirt, Zollstr. 13
Ollech, Marianne, o. B., Windmühlenstraße 11
Olejnik, Johann, Rentnerin, Mühlenberg 19
— Kurt, Bootsbauer, Mühlenberg 19
Ollenburg, Ingrid, Hausgeh., Sedanstraße 26
Olschewski, Emma, Witwe, Waldweg 7
Oltmanns, Wilhelm, Apotheker, Große Straße 60
— Elise, o. B., Feldstraße 9
— Hermine, Rentnerin, Wilhelm-Busch-Straße 13
Onigkeit, Ewald, Automechaniker, Zollstraße 14
Onnen, Ella, Just.-Angest., Kluventalstraße 2
— Friedhelm, Autoschlosser, Kluventalstraße 2
— Friedrich, Arbeiter, Kluventalstr. 2
Oppermann, Annemarie, Lehrling, H. d. Mauer 18
— Walter, Postbetriebs-Assistent, H. d. Mauer 18
Organista, Werner, Bauschlosser, Obere Straße 25
Ortgies, Hermann, Lehrling, Ziegeleistraße 2
Ortmann, Heinrich, Rentn., Rosenweg 6
— Heinrich, Reg.-Bauinsp., Brunnenweg 86
Ortmayer, Meta, o. B., Fritz-Reuter-Weg 13
Orywal, Alfred, Maurer, Große Str. 34a
Ossa, Willy, Reg.-Insp., Nikolaiwall 13
Osmer, Friedrich, Koch, Georgstr. 6
— Katharina, o. B., Georgstr. 6
Oßmer, Erich, Tischler, Kluventalstr. 6
— Herbert, Tischler, Ostpreußenstr. 7
— Margarete, Witwe, Kluventalstr. 6
Osterholz, Fritz, Schlosser, Obere Straße 36
— Harry, Maurer, Widukindstr. 4
— Karla, o. B., Hohe Leuchte 15
Ostermann, Elvira, Köchin, Goethestraße 30
Osterwald, Ernst-August, Gew.-Lehrer, Kluventalstr. 8
— Sophie, Witwe, Kluventalstr. 8
Otersen, Ernst, Verw.-Angest., Borsteler Weg 77
— Heinrich, Tischler u. Zimmerer, Kl.-Hutberger Weg 16

Ott, Georg, Strafanstaltsoberwachtmeister, Husarenstraße 13
— Gisela, Verkäuferin, Husarenstr. 13
— Hans, Milchverteiler, Lindhooper Straße 35
— Henriette, o. B., Andreasstr. 9
— Oltwig, Schmiedemstr., Zollstr. 13d
Otte, Hedwig, o. B., Bremer Str. 61
— Johann, Bauarbeiter, Nikolaiwall 4
— Johannes, Lehrling, Nikolaiwall 4
Otten, Erna, o. B., Brunnenweg 27
— Magda, o. B., Goethestr. 25
— Wilhelm, Arbeit., Katharinenstr. 18

Ernst Ottilige, gegr. 1861
Pelze — Hüte — Mützen
Verden, Große Straße 90 :: Ruf 23 67

Ottilige, Annemarie, Just.-Angest., Eitzer Str. 36
— Christa, Haustochter, Große Str. 90
— Erna, Rentnerin, Große Straße 90
— Ernst, Kürschner, Große Straße 90
— Ilse, Just.-Angest., Eitzer Str. 36
Otto, Carl, Rentner, Piepenbrink 5
— Frieda, o. B., Nagelschmiedestr. 5
— Fritz, Monteur, Bremer Straße 43a
— Fritz, Friseur, Allerstr. 5
— Horst, Gastwirt, Bremer Str. 20
— Werner, Kaufm., Nagelschmiedestraße 5
Ottosander, Franz, techn. Kaufmann, Große Straße 9
Otzik, Alfred, Hausmeister, Heinrich-Renke-Straße 2
Overbeck, Ursula, o. B., Grüne Str. 23
— Werner, Rentner, Grüne Str. 23
Overbruck, Hans-Wilhelm, Geschäftsführer, Große Str. 36

P

Paap, Anna, o. B., Eitzer Str. 29
— Karla, Schneiderin, Eitzer Str. 29
Pabst, Elfriede, Buchhalterin, Niedersachsenring 24
— Karl, Telegr.-Assistent, Niedersachsenring 24
Pache, Paul, Steuermann, Okerstr. 11
Paczkowski, Edith, o. B., Borsteler Weg 4
Päge, Berta, Witwe, Marienstr. 10
Paehlke, Agnes, Just.-Angest., Lindhooper Straße 45
Paeper, Elise, o. B., Friedrich-Wolff-Straße 22
— Joachim, Steuerhelfer, Friedrich-Wolff-Str. 22
Paepke, Ernst, Bäcker, Bremer Str. 20
Pärschke, Bärbel, Bürolehrling, Goethestr. 39
— Erich, Verw.-Angest., Goethestr. 39
Pätz, Eleonore, Aufwärterin, Große Straße 9
Pätzold, Johanna, Verkäuferin, Bremer Str. 11
— Reinhold, Prediger i. R., Bremer Straße 11

Willi Pavan
Autovermietung
Tag- und Nachtbetrieb
Verden, Nonnenkamp 7 Ruf: 29 84

Pahlke, Hans, Drogist, Große Str. 69
— Hans, kaufm. Ang., H. d. Mauer 21
— Hildegard, o. B., Lugenstein 10
— Margarete, Oberschwester, Nasse Straße 35
— Siegfried, Domküster, Lugenstein 10
Palewski, Karl, Rentner, Rosenweg 8
Palm, Ernst, Lademeister, Windmühlenstraße 7
Pander, Gerhard, Bäckergeselle, Borsteler Weg 54
— Walter, Justizverwaltungsrat a. D., Borsteler Weg 54
Pankok, Karl, Konditormeister, Bremer Str. 15
Pankow, Anna, o. B., Eitzer Str. 67
— Annemarie, Hausgeh., Eitzer Str. 67
— Bernd, Angest., Eitzer Str. 67

Otto Pankratz
Verden, Marienstraße 8 :: Ruf 25 20
Kraftfahrzeuge, Fahrräder, Nähmaschinen und Reparaturen

Pankratz, Gerhard, Mechaniker-Mstr., Marienstraße 8
— Kurt, techn. Kaufm., Marienstr. 8
— Pauline, Geschäftsinhaberin, Marienstraße 8
— Selma, Telegraphistin, Große Str. 56
— Walter, Postschaffner a. D., Grenzweg 35
Panning, Marie, Witwe, Andreasstr. 5
Pantel, Johanna, Rentnerin, Zollstr. 15
Pape, Friedhelm, Schlosser, Kl.-Hutberger Weg 6
— Friedrich, Kraftfahrer, Kirchstr. 5
— Günter, Straßenbauer, Kl.-Hutberger Weg 6
— Heinrich, Postschaffner, Fritz-Reuter-Weg 15
— Käthe, Hausgehilfin, Fritz-Reuter-Weg 6
— Marie, Witwe, Kirchstr. 5
— Rudolf, Dr. med., Amtsarzt, Med.-Rat, Große Str. 85
Papenhusen, Meta, Schneiderin, Bremer Str. 54a
— Hermine, o. B., Bremer Str. 54a
Papke, Brigitte, Hausgeh., Andreasstraße 1
— Fritz, Filialleiter, Andreasstr. 1
— Gisela, o. B., Heinr.-Renke- Str. 11
— Hans Ulrich, Rundf.-Mech., Heinr.-Renke- Str. 11
von Pappritz, Elfriede, Stenotypistin, Marienstraße 26
Paprotka, Günter, Drucker, Waldweg 13
— Otto, Herrenschneider, Waldweg 13
Parczany, Karl, Landarbeit., v.-Einemplatz 9
— Marie, Witwe, v.-Einem-Platz 9
— Rudolf, Maschinenarbeiter, v.-Einem-Platz 9
Pasch, Anna, Witwe, Hohe Leuchte 16
— Werner, Kaufm., Hohe Leuchte 16
Pascheberg, Gustav, Kreisinsp., Lahusenstraße 7
— Marie, o. B., Windmühlenstr. 1
— Rolf, Verw.-Angest., Lindhooper Straße 17
— Rudolf, Just.-Assistent, Windmühlenstraße 1
Passolt, Kurt-Alexander, Angest., Sandberg 1

PATENT-EILDIENST GmbH
Verden, Johanniswall 27 :: Ruf 21 49

Patzelt, Maria, Hausfrau, Gr. Fischerstraße 10

Firma
ALBERT PASCH
ÜBER 75 JAHRE
Viehgroßhandlung Ferkel und Läuferschweine
Großversand
VERDEN (ALLER), HOHE LEUCHTE 16, FERNRUF 2557

Nähmaschinen **EMIL PHILIPP** *Büromaschinen*
Verden/Aller, Fernruf 29 09

Paul, Christoph, Arb., Mühlenberg 36
— Dieter, kaufm. Ang., Lugenstein 2
— Erich, Kraftfahrer, Ostpreußenstr. 5
— Erika, Packerin, Marienstr. 1
— Friedrich, Arbeit., Katharinenstr. 15
— Gertrud, Hausgehilfin, Katharinenstraße 15
— Hans-Georg, Student, Lugenstein 2
— Ilse, Studentin, Lugenstein 2
— Kurt, Stahlbauschlosser, Ostpreußenstraße 5
— Karl, Rentner, Große Str. 85
— Karl-Heinz, Arbeiter, Große Str. 16
— Lieselotte, kaufm. Angest., Große Straße 85
— Theodor, Postschaffner, Hermannstraße 48
— Wilhelm, Arbeiter, Marienstr. 1
— Willi, Bäcker, Große Str. 24a

Georg Paul, Inh.: Meinh. Martens
Lebensmittel — Feinkost
Verden, Lugenstein 2 :: Ruf 22 31

Paulin, Eberhard, Kaufmann, v.-Einem-Platz 7
Pausch, Hans, Dr., Arzt, Georgstr. 18
Pause, Horst, Steuerinsp., Lönsweg 8
Pavan, Willi, Autovermietung, Nonnenkamp 7
Pawils, Kurt, Schmied, Lindhooper Straße 19
Peeck, Werner, Friseurgehilfe, Hohe Leuchte 10
Pegall, Hilde, Büroangest, Zollstr. 17
Pehlke, August, Schriftsetzer i. R., Eitzer Str. 18
Peine, Albert, Steuerberater, Südstr. 2
— Hedy, Angest., Südstr. 2
Peitsch, Wilhelmin, o. B., Feldstr. 5
Peiler, Alfred, Kaufm., Große Str. 29
Pekrul, Herta, Hausgeh., Ostertorstraße 22
Pelikan, Elfriede, o. B., Marienstr. 2
Pelle, Anna-Christa, Schwester, Sedanstraße 1
Pellens, Dorothea, Säugl.-Schwester, Ritterstraße 30
Pelzer, Richard, Musiker, Eitzer Str. 39
Penshorn, Ernst-Eberhard, Molkereigehilfe, Hohe Leuchte 8
Pentzien, Cecilie, Schauspielerin, v.-Einem-Platz 8
Perkuhn, Max, Maurer, Heinr.-Renke-Straße 12
Perret, Franz, Vertreter, Eitzer Str. 110
Perrey, Ingrid, Kochlehrling, Südstr. 9
Personn, Katharina, o. B., Bremer Straße 59k
Pertek, Karl, Steuerbeamter, Rosenweg 13
Peteaux, Elsa, o. B., Georgstr. 16
— Fritz, Rentner, Grüne Str. 20
— Waltraut, Stenotypistin, Grüne Straße 35
Petermann, Adolf, Maler, Brunnenweg 115
— Karl, Revierförster, Georgstr. 6
Petereit, Anna, o. B., Fabrikstr. 4
— Elly, Hausgehilfin, Bremer Str. 5
— Helmut, Pferdepfleger, Bahnhofstraße 13
Peters, Bernhard, Bierverleger, Maulhoop 2
— Charlotte, o. B., Birkenstr. 27
— Erich, Arbeiter, Ritterstraße 20
— Hans-Hermann, Elektriker, Marienstraße 2
— Hans-Joachim, Maschinenschloss. Bremer Straße 34
— Heinrich, Steuersekretär, Bremer Straße 34
— Herm., Schneider, Hermannstr. 53
— Hinrich, Ang., Kluventalstr. 6
— Kurt, Bäckermeister, Georgstr. 17
— Marie, o. B., Maulhoop 2
— Marie, Witwe, Marienstraße 1
— Otto, Musiker, Johanniswall 11
Petersen, Aug., Rentner, Lindhooper Straße 62
— Friedrich, Spark.-Ang., Lindhooper Straße 62
— Friedrich, Rentner, Lindhooper Straße 62
— Helga, kfm. Ang., Hafenstr. 19

Peter Petersen
Elektromeister
Elektroinstallation — Elektrogeräte
Rundfunk
Grüne Straße 22 **Ruf: 29 98**

— Horst, Elektriker, Grüne Str. 22
— Karen, Lehrerin, Marienstr. 9
— Karl-Ferdinand, kfm. Angestellt., Lindhooper Straße 14
— Marianne, o. B., Lindhooper Str. 62
— Peter, Elektromeister, Grüne Straße 22
— Peter-Otto, Rundfunkmechaniker, Bremer Straße 13
— Uwe-Jens, Keramiker, Birkenstraße 16
Petitjean, Hans, Kraftfahrer, Wilhelm-Busch-Straße 7
Petras, Friedel, Musiker, Mühlenb. 21
— Heinrich, Rentner, Mühlenberg 21
— Heinr., Schlachter, Große Str. 106
— Irmtraut, Hausgeh., Mühlenb. 21
Petri, Ernst-August, Tischler, Hermannstraße 50
— Gerhard, kfm. Angestellter, v.-Holle-Straße 2
— Wilhelm, Tischler, Kl.-Fischerstraße 24
Petruschke, Dr. med., Dietrich, Arzt, Große Straße 100
— Elfriede, o. B., Halsestraße 47
Petsch, Gerhard, Bäcker, Bremer Straße 9
Peukert, Gerda, Hausgehilfin, Johanniswall 11
Peucker, Hermann, Postsekretär i. R., Niedersachsenring 26
— Johanna, Telefonistin, Niedersachsenring 26
Pfaffmann, Friedrich, Maurerpolier, Waldweg 21
Pfalz, Kurt, Lagerist, Stifthofstr. 4
Pfannenschmidt, Friedrich, Lokführer, Fritz-Reuter-Weg 17
— Hildegard, o. B., Marienstr. 30
— Karl-Ludwig, Bauing., Fritz-Reuter-Weg 17
— Margrit, o. B., Niedersachsenring 16
Pfannschmidt, Gustav, Assessor, Große Straße 11
Pfefferle, Eugen, Klempner, Niedersachsenring 64
Pfeif, Wilhelmine, Rentnerin, Ostertorstraße 1
Pfeiffer, Alfred, Setzereifaktor, Pulverschuppen 29
— Alfred, Werkmeister, Pulverschuppen 29
— Kurt, Schlosser, Bergstraße 7
Pferdmenges, Gerda, o. B., Bremer Straße 11
— Ruth, Studentin, Bremer Str. 11
— Volkmar, o. B., Bremer Straße 11
Pfleiderer, Rolf, Staatsanwalt, Schorchtstraße 8
Pflüger, Herbert, Pol.-Kommissar, Ludwigstraße 36
Pflug, Helmut, kfm. Angest., Lindhooper Straße 39
Pflugradt, Gerda, o. B., Hafenstr. 21
— Vera, Stenotypistin, Nasse Str. 31
Philipp, Emil, Nähmaschinenkaufm., Große Straße 65
— Kurt, Weber, Heinrich-Renke-Straße 36
— Walter, Kraftfahrer, Niedersachsenring 31
Philippsen, Nikolaus, Reg.-Verm.-Rat, Bremer Straße 55b
Pichet, Erika, Stenotypistin, Am Bürgerpark 5
— Johanne, o. B., Am Bürgerpark 5
Pieczynski, Asta, Verkäuferin, Birkenstraße 1
— Ernst, Rentner, Birkenstraße 1
Pieper, Ferdinand, Rentner, Obere Straße 51
— Rudolf, Amtmann i. R., Große Straße 77
Pietrass, Heinrich, Tischlermeister, Große Straße 8
Pietrzy, Walter, Bauarbeiter, Kl.-Hutberger Weg 1b
Pietsch, Max, Kaufmann, Husarenstraße 4
— Rosa, o. B., Bremer Str. 53
Pietzuch, Gertrud, Witwe, Allerstr. 7
— Horst, kfm. Lehrling, Allerstr. 7
Pinnau, Hildegard, Hausgehilfin, Sedanstraße 1
Pinnecke, Siegfried, Maurerlehrling, Niedersachsenring 30
Pipenberg, Martha, o. B., Waldweg 9
Pippers, Hermann, Kraftfahrer, Lindhooper Straße 101

Pirrong, Margret, Arbeiterin, Grenzweg 27
— Philipp, Arbeiter, Grenzweg 27
Pissowotzki, Ida, o. B., Nikolaiwall 15
Plaasch, Ursula, Krankenschwester, Andreaswall 7
Plaat, Johann, Oberlokheizer, Kluventalstraße 4
— Rolf, Maurer, Kluventalstr. 4
Placzek, Clarlotte, o. B., Mühlenberg 38
— Johann, Ofensetzer, Husarenstr. 9
Plaenert, Hans-Ullrich, Dolmetscher, Bremer Straße 54a
Plaß, Dora, o. B., Bremer Straße 54a
— Hermann, Diplom-Landwirt, Große Straße 52
Plaßmeyer, Erich, Arbeiter, Höltenwerder 1
— Heinrich, Rentner Große Str. 129
Plassmeyer, Willy, Hausmeister, Südstraße 15
Plate, Otto, Kraftfahrer, Große Str. 43
— Wilhelm, Kraftfahrer, Südstr. 26
— Willy, Ang., Kl.-Hutberger Weg 10
Platz, Erich, Schneider, Lahusenstr. 12
Plenz, Hermann, Arbeiter, v.-Einem-Platz 9
Pleykies, Fritz, Rentner, Predigerstraße 6
Plöger, Carla, Stenotypistin, Stifthofstraße 7
— Hiltraud, Buchhalterin, Stifthofstraße 7
— Marie, Witwe, Stifthofstr. 7
— Wilhelm, Lehrling, Stifthofstr. 7
Plottke, Helmut, Arbeiter, Andreasstraße 9
— Selma, o. B., Andreasstraße 9
Plotzki, Franz, Rentner, Maulhoop 31
— Magdalena, Kontoristin, Maulhoop 31
Pöhl, Margarete, Hausgehilfin, Kl.-Hutberger Weg 1
Pöhlsen, Walter, Kaufmann, Maulhoop 21
Pösche, Helmut, Ang., Grenzweg 45
Poetzel, Dr., Heinrich, Arzt, Andreaswall 12
Pofahl, Arthur, Polizeibeamter, Lönsweg 51
Pohl, Herbert, Kaufm., Goethestr. 27
— Johannes, Reg.-Verm.- Rat, Weserstraße 1
— Rudolf, Bundesbahn-Leitungsmstr., Bahnhofstraße 20
— Wolfgang, Mechaniker, Bergstr. 10
Pohlmann, Heinrich, Reg.-Ob-Insp., Brunnenweg 38
— Martin, Zimmermann, Widukindstraße 13
Pointmeyer, Anton, Schneidermstr., Große Straße 46
Poll, Otto, Kraftfahrer, Große Str. 80
— Siegfr., Buchdrucker, Holzmarkt 5
— Valeska, o. B., Holzmarkt 5
Pollack, Olga, o. B., Bornemacherstr. 2
— Olga-Lisynka, med. techn. Ass., Bornemacherstraße 2
Pollmann, Fritz, Oberpostsekretär, Friedrichstraße 7
Pommerenke, Annemarie, Krankenschwester, Windmühlenstraße 23
Pompe, Adolf, Pferdepfleger, Eitzer Straße 23
von Poncet, Hans-Clemens, Referendar, Niedersachsenring 68
— Max, Landwirt, Goethestraße 42
Ponti, Hans, Schiffer, Münchmeyerstraße 3
Popken, Gisela, Ang., Kluventalstr. 9
— Reimar, o. B., Kluventalstr. 9
— Dr., Wilhelm, Geschäftsführer, Kluventalstraße 9
Popp, Alfred, Postschaffner, Holzmarkt 5
Porth, Erika, o. B., Lahusenstraße 14
— Georg, Verw.-Ang., Lahusenstr. 14
Porsche, Else, o. B., Pulverschuppen 31
Possel, Johann, Lehrer, Sedanstr. 7

Arbeitsamt
Mittler zwischen Mensch und Wirtschaft

Post, Harald, Maurer, Am alten Pulverschuppen 1
— Margrit, Verw.-Angestellte, Am alten Pulverschuppen 1
— Marianne, Lehrling, Moorstr. 11
— Walter, Landarbeiter, Moorstr. 11
— Willi, Schriftsetzer, Am alten Pulverschuppen 1
Postel, Else, o. B., Sandberg 31
Potratz, Marianne, Hausgehilfin, Anna-Wöbse-Straße 4
Potschaske, Henriette, o. B., Mühlenberg 11
Pottberg, Sophie, o. B., Am Bürgerpark 17
— Luise, o. B., Am Bürgerpark 17
Prange, Bruno, Berufsreiter, Niedersachsenring 12
Prause, Walter, Klempner, Brunnenweg 6
Precht, Ernst, Verlagsleiter, Domstraße 18
— Heinrich, Arbeiter, Feldstr. 9
— Johann, Rentner, Georgstraße 1
— Jürgen, Student, Domstraße 18
— Liselotte, o. B., Große Straße 99
— Urselruth, Hausangestellte, Windmühlenstraße 2
— Walter, Korrektor, Domstraße 18
Prechtel, Berta, o. B., Ritterstraße 2
— Emma, Geschäftsinhaberin, Ostertorstraße 16
Prein, Hinrich, Ang., Zollstraße 22
Prenzlow, Helga, kfm. Angestellte, Allerstraße 15
— Wilfried, Maschinenschlosser, Allerstraße 15
— Wilhelm, Fahrlehrer, Allerstr. 15
Presser, Johannes, Bäckerlehrling, Domstraße 2
Pressler, Otto, Maler, Johanniswall 21
Prestel, Franz, Buchdruckkaufmann, Allerstraße 11
— Josef, Buchdruckmstr., Allerstr. 11
Preuß, Alwine, o. B., Artilleriestr. 66a
— Berta, o. B., Ziegeleistraße 2
— Frieda, o. B., Friedrichstraße 3
— Henny, o. B., Friedrichstraße 3
— Wilma, Journalistin. Waterloostraße 17
Preuss, Ottilie, o. B., Große Str. 19
Preuße, Ernestine, Witwe, Andreaswall 28
Pricken, Anita, Verkäuferin, Kluventalstraße 4
— Sophie, Witwe, Kluventalstraße 4
Prielipp, Auguste, o. B., Brunnenweg 94
— Berta, Schneiderin, Feldstraße 1
— Gerhard, Ang., Feldstraße 1
Prietz, Martha, Landwirtin, Georgstraße 14
Prigge, Wilhelm, Ang., Marienstr. 4
Prinzhorn, Diedrich, Schlachter, Mühlenberg 14
— Gertrud, Witwe, Lönsweg 10
— Karl, Stellwerksmeister i. R., Bremer Straße 62
— Walter, Bäckermstr., Sedanstr. 14
von Pritzbuer, Annemarie, o. B., Große Straße 112
— Klaus-Joachim, Lehrling, Große Straße 112
— Hertha, o. B., Goethestraße 25
Pritzkow, Reinhard, Bauarbeiter, Brunnenweg 41
Probst, Emanuel, Landarbeiter, Brunnenweg 89
— Ernst, Arbeiter, Ritterstraße 8
— Erwin, Arbeiter, Brunnenweg 89
— Franz, Tischler, Südstr. 2
— Harry, Glasbläser, Mühlentor 19
Proch, Edmund, Arbeiter, Birkenstr. 5
— Lydia, Hausgeh., Birkenstr. 5
Prothmann, Josefine, Haushälterin, Eitzer Str. 114
Prüser, Johann, Maurer, Eitzer Str. 36
— Marie, o. B., Nikolaiwall 26
Prumbs, Alois, Tischler, Heinr.-Renke-Straße 35
— Maria, o. B., Goethestr. 33
Prusak, Edith, o. B., Waldweg 17
Przylecki, Edith, o. B., Nikolaiwall 18
Przynosch, Lucie, Rentnerin, Große Straße 95
Puch, Otto, Fernmeldearbeiter, Georgstraße 6
Pudlas, Fritz, Angest., Goethestr. 50
Pulina, Anna, Angest., Bergstr. 6
Püllmann, August, Dachdeckermeister, Obere Straße 49
— Elisabeth, Witwe, Brunnenweg 19
— Heinrich, Kaufmann, Zollstr. 16
Puls, Hermann, Rentner, Obere Str. 46
Pumm, Alfred, Silobauer, Strukturstraße 10
Pump, Herbert, kaufm. Angest., Große Straße 30
Puppe, Lydia, o. B., Pulverschuppen 11
Purmann, Ingrid, o. B., Stifthofstr. 20
Purps, Anna, Witwe, Stifthofstr. 23a
— Friederike, Rentnerin, Stifthofstraße 23a
Pustow, Clara, Witwe, Wilhelm-Busch-Straße 13
Puzicha, Gerhard, Schuhmacher, Eitzer Straße 92

Q

Quadbeck, Waldemar, Kaufm., Zollstraße 20
— Werner, Referendar, Zollstr. 20
Quade, Otto, landw. Geh., Kl.-Hutberger Weg 2
Quaritius, Friedrich, Geschäftsführer, An der Dekanei 7
— Gustav, Seilermstr., Große Str. 71
Quast, Erich, Angest., Südstr. 7
— Hermann, Rentner, Südstr. 7
Queisser, Otto, Schlosser u. Gastwirt, Lindhooper Str. 66
Quensel, Doris, o. B., Groß-Hutberger Straße 1
— Helmut, Spark.-Angest., Groß-Hutberger Straße 1
Querengässer, Luise, o. B., v.-Einem-Platz 8
Querfeld, Karl-Heinz, Arbeiter, Andreasstraße 9
— Wilhelm, Arbeiter, Andreasstr. 9

R

Raabe, Gisela, Schneiderlehrling, Goethestr. 48
— Paul, Inspektor z. Wv., Goethestraße 48
Raackmann, Christian, Rentner, Ritterstraße 28
Raake, Friedrich, Bauing., Hamann-Allee 3
Raatz, Hedwig, o. B., Windmühlenstr. 6
Rabbow, Hanna, o. B., Niedersachsenring 6
Rabe, Charlotte, o. B., Gartenstr. 5
— Johann, Kaufmann, Lönsweg 10
— Marie, o. B., Domstraße 6
Rabens, Heinrich, Arbeiter, Borsteler Weg 10
— Hermann, Arbeiter, Katharinenstraße 12
Rabing, Heinrich, Rentn., Eitzer Str. 66
Raczkowiak, Valentin, Rentner, Mühlentor 2
Radau, Fritz, Verw.-Angest., Maulhoop 31
Radecke, Alma, Verw.-Angest., Zollstraße 31
— Dora, Witwe, Zollstr. 31
— Gerda, Behördenangest., Zollstr. 31
— Theodor, Mechanikermstr., Zollstraße 31
Radek, August, Steuerinsp. i. R., Fritz-Reuter-Weg 12
Radeke, Richard, Lagermstr., Ulanenstraße 19
— Sophie, o. B., Nasse Str. 5
— Willi, Masch.-Ing., Burgberg 14
Radel, Christiane, Witwe, Domstr. 12
Rademacher, Hermann, Angest., Borsteler Weg 31
Radowitz, Josefa, Arbeiterin, Große Fischerstraße 3
Radowsky, Herta, o. B., Fritz-Reuter-Weg 8
Radtke, Elisabeth, Angest., Lönsweg 47
— Erna, Behördenang., Nasse Str. 37
— Karl, Mühlenarb., Am alten Pulverschuppen 6
Raebel, Johannes, Vertreter, Große Straße 102
Raecke, Klaus-Dieter, o. B., Bürgerm.-Schorchtstraße 4
Rähse, Hans-Georg, kaufm. Angest., Brunnenweg 113
— Hermann, Angest., Brunnenweg 113
Ränicke, Martha, Witwe, Hospitalstraße 7
Rager, Ludwig, Kaufm., Georgstr. 19
Ragotzki, Wilhelm, Vertreter, Ritterstraße 20
Rahden, Antonie, o. B., Kirchstr. 17
Rahlmann, Hermann, Arb., Artilleriestraße 66a
Rahn, Friedrich, Rentner, Lindhooper Straße 22
— Gerda, Verkäuferin, Lindhooper Straße 22
— Gertrud, Stenotypistin, Lindhooper Straße 22
— Heinz, Güterbodenarbeiter, Heinr.-Renke-Straße 46
Rahr, Helmut, Verw.-Angest., Südstraße 10a
— Martha, Witwe, Südstraße 10a
Raida, Lydia, Putzmacherin, Borsteler Weg 36
— Peter, Mühlenarb., Borsteler Weg 36
Rakow, Fritz, Angest., Nasse Str. 20
Rakowski, Hildegard, Angest., Eitzer Straße 29
Rams, Eleonore, Krankenschwester, Hafenstraße 21
— Frieda, Justizangest., Hafenstr. 21
Rancke, Heinrich, Dipl.-Ing., Direktor i. R., Marienstr. 11
Rank, Franz, Kaufmann, Fabrikstr. 6
Ranke, Katharina, o. B., Rosenweg 21
Rannenberg, Mechthild, Schwester, Goethestraße 32
Rapke, Walter, Milchkaufmann, Große Straße 114
Rappe, Hans, Tischler, Große Str. 32
Rappold, Wilhelm, Dipl.-Ing., Friedrich-Wolff-Straße 20
Rasch, Auguste, o. B., Große Str. 75
— Friedrich, Buchprüfer u. Steuerberater, Andreaswall 16
Rasching, Helmut, Arbeiter, Große Straße 116
Rase, Anton, Ob.-Telegr.-Inspektor, Niedersachsenring 28
Rater, Anneliese, Hausgeh., Münchmeyerstraße 16
— August, Rentn., Große Fischerstr. 2
— Frido, Reisender, Große Fischerstraße 2
— Helmut, Schlosser, Eitzer Str. 55
— Hermann, Friseur, Sandberg 15
— Karoline, Witwe, Lahusenstr. 8
Rathaj, Ida, o. B., Bremer Straße 31
Rathje, Barbara, Schwester, Sedanstraße 1
Rathjen, Hermann, Rentner, Johanniswall 9
— Ingeborg, Fürsorgerin, Johanniswall 9
— Margarethe, o. B., Johanniswall 9
Rathkamp, Anna, Witwe, Brunnenweg 53
Rathke, Hugo, Pferdepfleger, Nikolaiwall 5
— Marie, o. B., Mühlenberg 3
Rathmann, Gerd, Banklehrling, Eitzer Straße 47
— Lina, o. B., Eitzer Straße 47
Rattinger, Fritz, Arbeiter, Gibraltarstraße 13
— Fritz, Malergeselle, Ostpreußenstraße 19
— Hermann, Bauhilfsarbeit., Borsteler Weg 80
Rauba, Rudi, Bäcker, Strukturstr. 8
Rauchfuß, Roderich, Friseur, Große Straße 69
Rauer, Fritz, Bahnbeamter, Andreaswall 6
— Hildegard, o. B., Andreaswall 6
— Ilse, o. B., Große Straße 97
— Wilhelm, Automobilverkäufer, Borsteler Weg 13
Rautenberg, Andreas, Dr., Arzt, Zollstraße 17
Rauter, Elsa, Verkäuferin, Waldweg 17
— Erna, o. B., Andreaswall 20
Ravens, Friedrich, Klempner, Obere Straße 48
Raymond, Alfred, Kaufm., Lönsweg 35
— Hilde, Geschäftsinhaberin, Große Straße 82/84
Rebien, Adolf, Tapezierer, Holzmarkt 7
— Dorothea, o. B., Holzmarkt 7
— Heinrich, Rentner, Lahusenstr. 8
Reckling, Hans-Jürgen, Buchhändler, Grüne Straße 20
Reddig, Erna, Witwe, Schanze 6
— Franz, Elektriker, Lindhoop. Str. 22
Redecke, Hermann, Schlosser, Saarstraße 3
— Hilde, Kontoristin, Saarstr. 3
Reemts, Katharina, Schwester, Sedanstraße 1
Refflinghaus, Charlotte, o. B., Grüne Straße 28

Reformhaus, Inh.: Lotte Albers
Verden, Große Straße 95

Regall, Hilde, Verkäuferin, Hohe Leuchte 14
Reger, Anna, o. B., Große Fischerstr. 15
Rehder, Heinrich, Friseur, Hermannstraße 43
— Hermine, Witwe, Hermannstr. 43
Rehmet, Helga, Schwester, Sedanstr. 1
Rehmstedt, Fritz, Elektromaschinenbauer, Ritterstr. 7
— Georg, Rentner, Große Str. 24a
Rehwald, Ernst, Schlosser, Mühlentor 18
Reibchen, Margarethe, Witwe, Allerstraße 19
Reich, Johanna, o. B., Brunnenweg 36
— Waltraut, Hausgeh., Lönsweg 9
v. Reiche, Elisabeth, Angest., Johanniswall 23
Reichelt, Horst, Matrose, Bremer Straße 41a
— Wilhelm, Meister d. Wasserschutzpolizei, Bremer Str. 41a
Reichhenke, Emma, Rentnerin, Hermannstraße 67
— Herbert, Konditor, Südstraße 10
Reichmann, Friedrich, Arbeiter, Karlstraße 35
— Hermann, Wachmann, Eitzer Straße 66b
— Richard, Kraftfahrer, Worth 10
Reichold, Fredi, Kriegsversehrter, Mühlenberg 14
Reif, Johannes, Angest., Große Str. 98
— Johannes jun., Autoschlosser, Große Straße 98

Möbel-Reit
INHABER: HILDE RAYMOND
Das führende Möbelhaus im Zentrum der Stadt
VERDEN/ALLER - GROSSE STRASSE 82-84 - RUF 2829

Reile, Hedwig, o. B., Münchmeyerstraße 26
— Ida, Arbeiterin, Münchmeyerstr. 26
— Werner, Verm.-Techniker, Münchmeyerstraße 26
Reimann, August, o. B., Karlstraße 30
— Auguste, o. B., Mühlentor 4
— Elfriede, Pelznäherin, Karlstr. 30
— Else, Kontoristin, Karl-Hesse-Straße 4
— Erna, Rentnerin, Nikolaiwall 12
— Fritz, Landwirt, Andreaswall 22
— Georg, Maler, Mühlentor 4
— Günther, Dr., Dipl.-Landwirt, Andreaswall 22
— Hedwig, o. B., Ritterstraße 4
— Herbert, Maurer, Karlstraße 30
— Kurt, Autoschlosser, Ritterstraße 4
— Lothar, Oberregierungs- und Baurat, Goethestraße 1
— Minna, Rentnerin, Nikolaiwall 2
— Susanne, Witwe, Dettingenstr. 23
Reimer, Bertha, o. B., Domstraße 6
— Friedrich, Rentner, Ostertorstr. 16a
— Friedrich-Wilhelm, Klempner, Ostertorstraße 16a
— Wilhelm, Zollsekretär, Kluventalstraße 15
Reimers, Margret, Hausgehilfin, Okerstraße 9
Reimking, Wilhelm, Rentner, Große Straße 130
Reinecke, Hans, Bundesbahninspekt., Burgberg 20
— Hermann, Domänenoberrentmstr., Lindhooper Straße 10
— Wilhelm, kfm. Ang., Bremer Str. 38
Reinhard, Hans-Ulrich, Angestellter, Bahnhofstraße 23
— Maria, Stenotypistin, Goethestr. 38
Reinhardt, Ella, Hausgehilfin, Ostertorstraße 22
— Mathilde, o. B., Ostertorstr. 9a
Reinhold, Marie, Witwe, Lindhooper Straße 50
Reinicke, Kurt, Zimmerer, Große Straße 32
Reinisch, Gust., Rentner, Ritterstr. 20
Reinke, Friedrich, Bürogehilfe, Große Straße 64
Reins, Helene, Witwe, Bergstraße 13
Reisenberger, Martha, Witwe, Kl. Fischerstraße 34
Reiser, Christine, Schneiderin, Ziegeleistraße 7
Reitenbach, Gerhard, Maurer, Mühlentor 2
— Johann, Landwirt, Friedrich-Wolff-Straße 31
Reiter, Max, Rentner, Große Str. 106
Reitmann, Paul, Rektor i. R., Andreaswall 6
Reker, Marga, o. B., Karlstraße 5
Rekittka, Gerhard, Fleischermeister, Zollstraße 35
— Emma, o. B., Windmühlenstr. 3
Remmers, Heinr., Uhrmachergehilfe, Kl. Fischerstraße 32
Rengstorff, Christian, Invalide, Grenzweg 35
Rengstorf, Marie, o. B., Kl. Fischerstraße 21
— Willy, Arbeiter, Zollstraße 14
Renke, Heinrich, Student, Nagelschmiedestraße 6
— Heinrich, Dipl. Ing., Nagelschmiedestraße 6
— Heinz, Schmied, Friedrichstr. 18
— Pelagia, o. B., Friedrichstr. 18
— Wilhelm, Ackerbürger, Friedrichstraße 18
Renken, Hermann, Lehrer i. R., Rosenweg 19
— Hildegard, Witwe, Georgstr. 22
— Marie, Witwe, Südstraße 4
Rennecke, Helmut, Prokurist, Bornemacherstraße 14
Renner, Fritz, Landwirt, Goethestr. 33
Rentner, Siegfried, Gärtner, Lindhoper Straße 101
Repinski, Wilhelm, Postschaffner, Brunnenweg 91
Reschke, Emil, Bauhilfsarbeiter, Heinrich-Renke-Straße 5
— Hermann, Rentner, Heinrich-Renke-Straße 5
Resech, Gustav, Arbeiter, Kl. Wallstraße 2
Reske, Edwin, Bäckerlehrling, Große Straße 7
Reski, Kurt, Justizangestellter, Goethestraße 1
Reßmann, Hans, Kaufmann, Eitzer Straße 90
Reupke, Luise, o. B., Ostertorstr. 16a
— Richard, Ang., Kl.-Hutberger Weg 7
— Richard, Wasserwerker, Kl.-Hutberger Weg 7
Reuß, Theodor, Reg.-Insp., Große Straße 117
Reuter, Alfred, Steinsetzer, Kl.-Hutberger Weg 16
— Anna, Witwe, Widukindstr. 3
— Carla, o. B., Nikolaiwall 20
— Dora, o. B., August-Krantz-Str. 24
— Edwin, Techniker, Marienstr 24
— Fritz, Arbeiter, Karl-Hesse-Str. 18
— Georg, Arbeiter, Brunnenweg 96
— Gerhard, Bauarbeiter, Kluventalstraße 2
— Gisela, Verkäuferin, Nikolaiwall 20
— Günter, Lagerist, Brunnenweg 75
— Heinr., Landwirt, Brunnenweg 75
— Heinz, Arbeiter, Kluventalstr. 2
— Helga, Kontoristin, Brunnenweg 75
— Hermann, Arbeit., Kluventalstr. 2
— Johann, Maurer, Karlstraße 35
— Käthe, o. B., Brunnenweg 113
— Kurt, Angest., Bremer Straße 43a
— Marie, Witwe, Brunnenweg 75
— Rudolf, Kraftfahrer, Karl-Hesse-Straße 18
— Waltraut, Hausgeh., Kluventalstraße 2
— Wilhelm, Prokurist, Lindhooper Straße 20
Rex, Alfred, Kaufmann, Lindhooper Straße 44
Rhein, Paul, Pol.-Beamter, Lönsweg 8
Ribke, Heinrich, Bäcker, Tempelpforte 10
Richardt, Robert, Rentner, Mühlenberg 6
— Wilhelm, Arbeiter, Kl. Ludwigstraße 1
Richert, Wilhelm, Buchhalter, Kirchstraße 3
Richly, Irene, Stepperin, Rosenweg 19
— Paul, Maurerpolier, Rosenweg 19
Richter, Christian, Verwaltungsinsp., Piepenbrink 3
— Dr., Georg, Staatsanwalt, Große Straße 47
— Heinrich, Schlosser, Am alten Pulverschuppen 8
— Hilda, o. B., Niedersachsenring 72
— Karl-Heinz, Bäckergeselle, Niedersachsenring 72
— Kurt, Musiker, Große Straße 29
— Marie, Kontoristin, Lindhooper Straße 38
— Martha, Arbeiterin, Stifthofstr. 8
— Wilhelm, Oberzollsekretär a. D., Pulverschuppen 30
Rickel, Fritz, Bauhilfsarbeiter, Stifthofstraße 8
Riebe, Hans, Tischler, Waterloostr. 24
Riebesehl, Hertha, o. B., Lindhooper Straße 15
— Meta, Stenotypistin, Lindhooper Straße 15
Rieck, Karl, Vulkaniseurmeister, Burgberg 8
— Kurt, Eisenbahner, Piepenbrink 2
Rieckmann, Else, o. B., Fährstraße 6
Riedel, Paul, Rentner, Andreaswall 28
— Walter, Schlosser, Am alten Pulverschuppen 6
Riegel, Fritz, Friseur, Bremer Straße 5a
— Fritz, sen., Friseurmeister, Bremer Straße 5a
— Gertrud, Friseurgehilfin, Bremer Straße 5a
Rieger, Anna, Verkäuferin, Heinrich-Renke-Straße 2
— Elisabeth, o. B., Birkenstraße 9
— Otto, Bauschlosser, Große Str. 9
Riek, Charlotte, Arbeiterin, Brunnenweg 45
Rieke, Walther, Reg.-Oberbauinsp., Am Bürgerpark 2
Riemann, August, Rentner, Lindhooper Straße 49
— Diedrich, Maler, Kluventalstr. 1
— Helmut, Fahrer, Schachtshof 3
— Ilse, Verw.-Ang., Kluventalstr. 1
— Rolf, Bauarbeiter, Münchmeyerstraße 26
Riemer, Hans, Buchhalter, Lönsweg 7
— Hermann, Maurer, Pulverschuppen 32

HEINRICH ROHDE Die bekannte Kraftfahrschule für alle Klassen
VERDEN · RUF 2142 · KLEINE WALLSTR. 2

Ries, Karl, Ang., Bremer Straße 62
Riese, Friedrich, Tischler, Lindhooper Straße 43
— Gesine, Zurichterin, Borsteler Weg 67
— Heinr., Maurer, Borsteler Weg 14
— Kurt, Zugschaffner, Burgberg 20
— Max, Reg.-Insp., Lönsweg 8
Riesebeck, Ernst, Kraftfahrer, Nonnenkamp 5
Rietz, Harry, Ang., Kluventalstr. 8
Riewe, Lotte, Hausgehilfin, Große Straße 37
Rihs, Adolf, Pol.-Beamter, Windmühlenstraße 11
Riis, Christa, o. B., Brunnenweg 47
Ringel, Horst, Gebrauchswerber, Windmühlenstraße 30
Rinio, Johann, Rentner Burgberg 3
Rippe, Anni, Hausgehilfin, Predigerstraße 4
— Heinrich, Rentner, Predigerstr. 4
— Lilli, Plätterin, Andreasstr. 3
Risch, Rolf, Ang., Brunnenweg 17
Risse, Wilhelm, Otto Herbert, Expreßgutbesteller, Lönsweg 11
Rittelmeyer, August, Bautechniker, Tempelpforte 4
Rode, Erna, Stenotypistin, Marienstraße 9
Rodeck, Christian, Tischlermeister, Große Straße 43
— Friedr., Tischler, Eisseler Weg 19
— Heinrich, Sparkassendirektor, Ostertorstraße 16
Rodegerdts, Auguste, Witwe, Kl. Fischerstraße 19
Rodenbach, Maria, Arbeiterin, Am Bürgerpark 29
Rodenberg, Heinrich, Rentner, Ritterstraße 9
— Heinrich, Maler, Große Straße 14
Rodewald, Fritz, Lokheizer, Gibraltarstraße 9
— Karl, Musiker, Friedrichstraße 1
— Karl-Heinz, Wachmann, Gibraltarstraße 9
— Marianne, Hausgehilfin, Gibraltarstraße 9
Röben, Hans, Feinmechaniker, Wilhelm-Busch-Straße 20
Röcker, Margrit, kfm. Angestellte, Eitzer Straße 42
Röder, Charlotte, Kontoristin, Eitzer Straße 78
— Hildegard, Ang., Eitzer Straße 78
Röders, Charlotte, Wirtschafterin, Große Straße 134
Rödiger, Marianne, Hausgehilfin, Südstraße 11
Rödner, Hans-Georg, Handelsvertr., Hohe Leuchte 23
Röge, Anna, Witwe, Brunnenweg 53
— Berta, o. B., Hohe Leuchte 14
— Friedrich, kfm. Angestellter, Mühlenberg 37
— Johann, Angest.-Masseur, Mühlenberg 35
— Wilma, Hausgehilfin, Andreaswall 14
Röhl, Ingeborg, Presserin, Bremer Straße 3
Röhrig, Peter, Buchdruckermeister, Kl.-Hutberger Weg 1
Röhrs, Albert, Justiz-Sekr., Lönsweg 7
— Ernst, Landwirt, Saatbautechniker, Eitzer Straße 80
— Gerhard, Ang., Am Bürgerpark 3
— Heinrich, Arbeiter, Eitzer Str. 35
— Meta, o. B., Brunnenweg 93
— Willi, Schlosser, Eitzer Str. 35
Rölle, Karl, Behördenangestellter, Hafenstraße 15
Roemer, Heinrich, Justizsekr. i. R., Obere Straße 45

Herbert Risse
Bahnamtl. Rollfuhrunternehmen und Güternahverkehr Lönsweg 11
Beförderung von Expreßgut von und zum Bahnhof sowie Reisegepäck und Handgepäck

Römer, Magdalene, Kindergärtnerin, Schillerstraße 46
Rönitz, Christoph, Bäckermeister, Domstraße 2
— Maria, o. B., Domstraße 2
— Mathilde, o. B., Domstraße 2
Rönnau, Emil, Postfacharbeiter, Burgberg 55
— Harald, kfm. Ang., Burgberg 55
Röpe, Dietrich, Schiffsführer, Behrensweg 7
— Heinrich, Eisenbahner, Bergstr. 4
— Johann, Heizer, Eitzer Straße 30
— Marie, o. B., Grüne Straße 34
Röpke, Herm., Ang., Windmühlenstr. 18
Rösch, Andreas, Zimmerer, Andreasstraße 3
Rösche, Karl, Bäcker, Große Str. 17
Röseler, Erich, Gastwirt, Gr. Fischerstraße 12
v. Rössing und v. Hugo, Frhr., Gerhard, Landwirt, Burgberg 10a
Rössler, Erna, o. B., Bahnhofstr. 11
— Ernst, Gürtler, Bahnhofstr. 11
Röttcher, Erwin, Fleischer, Rosenweg 4
— Bruno, Ang., Sandberg 43
— Gerhard, Verw.-Ang., Sandberg 43
— Gesine, Rentnerin, Bremer Str. 54a
— Heinz, Tischler, Bergstraße 11
— Erna, Witwe, Sandberg 43
Röver, Margot, Hausgeh., Große Straße 32
Röwer, Albert, Ing., Nonnenkamp 13
— August, Rentner, Borsteler Weg 4
— Heinrich, Verleger, Eitzer Str. 90a
Rogalinski, Margarete, Verkäuferin, Pulverschuppen 27
— Ernestine, o. B., Gr. Fischerstr. 6
Rogowski, Paul, Landarb., Burgberg 6
Rohde, Frieda, o. B., Brückstraße 11
— Friedrich, Ang., Sandberg 5
— Friedrich, Rentner, Obere Str. 59
— Harry, Elektrogeselle, Pulverschuppen 11
— Heinrich, Fahrlehrer, Kl. Wallstr. 2
— Theodor, Elektroschlosser, Pulverschuppen 43
— Vera, Angestellte, Brückstr. 11
Rohlfing, Karl-Heinz, Mittelschulrekt., Windmühlenstr. 21
Rohlfs, Wilhelm, Steuerberater, Andreaswall 12a
Rohr, Heinrich, Maschinenbauer, Münchmeyerstr. 31
Rohrbach, Georg, Oberpfarrer, Bremer Str. 53
Rohrbeck, Bruno, Müllermeister, Nasse Str. 11
Rolffs, Otto, Hochbauing., Lönsweg 53
Romeissen, Dr., Martha, Stud.-Rätin, Feldstr. 4
Rondio, Karoline, Hilfsarbeiterin, Große Str. 7
Ronnebeck, Henri, Verw.-Obersekr., Maulhoop 31
Ropers, Angeline, Zahntechnikmeist., Borsteler Weg 49
— Auguste, o. B., Zollstr. 15
— Hans, Kaufm., An der Dekanei 10
— Jürgen, Tel.-Werkführer, Niedersachsenring 32
— Dr., Karl, Studienrat, Feldstr. 1
Rose, Walter, techn. Zeichner, Bürgermeister-Schorcht-Str. 3
Rosebrock, Erich, Arb., Kluvental 1
— Erna, Hausfrau, Johanniswall 21
— Gerhard, kaufm. Lehrl., Lindhooper Straße 78
— Heinrich, Vertr., Johanniswall 21
— Willi, Buchhalter, Bremer Str. 52b
— Willi, Buchhalt., Lindhooper Str. 78
Rosenberg, Henriette, Rentnerin, Strukturstr. 12a
Rosenbach, Kurt, Arb., Pulverschuppen 18
Rosenbaum, Ursula, Hausang., Georgstraße 12
Rosenbohm, Johann, Masch.-Bauer, Okerstr. 1
Rosenbrock, Alexander, Rektor i. R., Lugenstein 14
— Elsa, Rentnerin, Nikolaiwall 13
— Waltraut, Assist., Lugenstein 14
— Wolfgang, stud. ing., Lugenstein 14
Rosenbusch, Friedrich, Hausmeister, Kl.-Hutberger Weg 1
— Günt., Tischl., Kl.-Hutberger Weg 1
— Karl, Arbeiter, Eitzer Str. 2
Rosenkranz, Charles, Angest., Obere Straße 59
— Erich, Ing., Herrlichkeit 5
— Hildegard, Hausfrau, Bremer Str. 37
— Wilhelm, Rentner, Bremer Str. 37
Rosenmeier, Elise, Witwe, Lindhooper Straße 14
Rosenow, Karl, Sattlermeist. u. Tapez., Brückstr. 22a
Rosenthal, Charlotte, Witwe, Lindhooper Str. 48
— Hermann, Rentner, Ritterstr. 20
— Karoline, Näherin, Große Str. 45
— Ernst, Kfz.-Handw., Große Str. 65
— Günther, Angest., Andreasstr. 4
— Heinz, Kfz.-Handw., Große Str. 65

Rosentreter, Ulrich, Diakon, Domstr. 1
Rosig, Amalie, Hausfr., Rosenweg 22
— Konrad, Angest., Südstr. 12
— Reinhard, Student, Andreaswall 17
Rosilius, Elfriede, Hausgeh., Große Straße 81
— Friedrich, Masseur, Eitzer Str. 33
Roßberg, Karl-Heinz, Postangest., Niedersachsenring 26
Rossel, Karl, Binnenschiff., Kl. Fischerstraße 38
— Margarete, Verk., Kl. Fischerstr. 38
Rossier, Christian, Heiz., Mühlentor 12
— Oskar, Arbeiter, Mühlentor 12
Rossow, Dr., Ulrich, Vertragsarzt, Lindhooper Str. 13
Roth, Christa, Postangest., Saarstr. 1
— Eleonore, Rentnerin, Obere Str. 23
— Ernst, Zollsekr., Südstr. 2
— Frieda, o. B., Bremer Str. 15
— Friedr., Angest., Am Bürgerpark 26
— Ingrid, Kontoristin, Südstr. 2
— Sina, Hausgehilfin, Große Str. 106
Rothfuchs, Eckhard, Student, v. Einem-Platz 11
— Wilhelm, Superintend., v. Einem-Platz 11
Rothmann, Rolf, Angest., Südstr. 1
Rothschild, Leopold, Kaufmann, Große Str. 118
— Werner, Angest., Marienstr. 26
Rottke, Hans, Angest., Eitzer Str. 112
— Horst, Angest., Friedrichstr. 20
Round, Hanna, Hausfrau, Waldweg 17
Rübenhagen, Ernst, Landw., Südstr. 26
Rübhart, Franz, Rentner, Kluvental 5a
Rübke, Anna, Witwe, Marienstr. 2
— Hanna, Angest., Marienstr. 2
Rück, Auguste, Hausfr., Nasse Str. 31
Rüdiger, Erich, Verw.-Sekr., Feldstr. 7
— Reinhard, Student, Feldstr. 7
Rüger, Arthur, Kaufm., Georgstr. 20
— Karl, Kaufmann, Große Str. 59
— Ursula, stud. ref., Georgstr. 20
— Wilhelm, Kaufm., Georgstr. 20
Rüggeberg, Alfred, Verw.-Angest., Goethestr. 46
Rüpke, Heinrich, Arb., Hermannstr. 54
— Karoline, Haushälterin, Georgstr. 22
Rürup, August, Tischlermstr., Südstr. 13
Rüscher, Wilh., Gastw., Ostertorstr. 21
Rüter, Heinrich, Rentner, Nikolaistr. 3
— Heinrich, Masch.-Schlosser, Große Straße 34a
— Heinz-Dieter, Klempner, Große Straße 34a
— Horst, Maurer, Große Str. 34a
— Martha, Hausfrau, Karlstr. 7
Rüttgerodt, August, Verw.-Angest., Allerstr. 18
— Ingrid, Hausgehilfin, Allerstr. 18
Rudat, Rosemarie, Zahnarzthilfe, Bremer Str. 7
Rudolphi, Emil, Rentner, Bergstr. 19
Ruff, Hirlande, Hausgeh., Sedanstr. 1
Ruge, Dietrich, Rentner, Lugenstein 9
— Dietrich, Maschinenbau-Ing., Lugenstein 9
Ruh, Günter, o. B., Karl-Hesse-Str. 15
— Maria, Witwe, Waldweg 1
— Walter, Reg.-Oberinsp., Karl-Hesse-Straße 15
Ruhm, Dr., Heinrich, Arzt, Georgstr. 20
Ruhmke, Edith, Hausfr., Mühlentor 10
Ruloff, Herm., Kunstgärtner, Bremer Straße 35
Rumke, Heide, Hausgehilf., Zollstr. 26
Rummel, Fritz, Maurer, Burgberg 28a
Rump, Heinrich, Schuhmacher, Kirchstr. 11/13
Runge, Alb., Rentn., Pulverschuppen 18
— Albert-Richard, Tischler, Worth 10
— Carl, Rentner, Lindhooper Str. 74
— Hans, Dentist, Lindhooper Str. 74
— Karl, Tischlermeister, Worth 10
Ruppelt, Alfr., Dreher, Nikolaiwall 13
Ruppert, Alfred, selbst. Vertr., Große Straße 34
Ruröde, Heinrich, Schiffer, Kl. Fischerstraße 29
— Wilhelmine, Ww., Kl. Fischerstr. 20
Rust, Berta, Hausgeh., Brunnenweg 101
— Christel, Schachtmeister, Brunnenweg 96
— Christian, Rentner, Brunnenweg 101
— Gerda, o. B., Lindhooper Str. 102
— Heinrich, Kassierer, Allerufer 1
— Hermann, Schloss., Brunnenweg 101
— Herm., Landw., Lindhooper Str. 102
Ruthenbeck, Anna-Luise, o. B., Große Fischerstraße 17

SCHUHHAUS Rutsch
VERDEN/ALLER · GROSSE STR. 94 · RUF 2852

Rutsch, Fritz, Schuhkaufmann, Große Str. 94
Rzepka, Pelagia, Hausangest., Goethestraße 33

S

Saager, Wilhelm, Postinsp. i. R., Lindhooper Str. 28
Saak, Paul, Autoschlosser, Bremer Straße 54a
Sabatier, Eduard, Bildhauer, Burgberg 22
Sablotny, Margret, Hausfrau, Niedersachsenring 64
— Willi, Pol.-Hauptwachtmeister, Nasse Str. 22
Saborowski, Hildegard, Krank.-Pfleg., Große Str. 48
Sachs, Friedhelm, Matrose, Bremer Straße 43a
— Hans-Dietrich, Schriftsetzer, Große Straße 123
— Ludwig, Elektr., Sandberg 41
— Wilh., Elektromont., Bremer Str. 43a
Sack, Hermann, Arb., Gr. Fischerstr. 9
Sadowski, Erika, Hausfr., Borsteler Weg 65
— Georg, Schornsteinfeger, Borsteler Weg 65
— Hans, Bez.-Schornsteinfegermeister, Borsteler Weg 65
— Hans-Adolf, Ang., Borsteler Weg 65
— Heinz, Schornsteinfegermeister, Große Str. 111
— Werner, Schornsteinfeger, Borsteler Weg 65
Sänger, Maria, Hausfrau, Pulverschuppen 27
Salbert, Ewald, Angest., Südstr. 14
Salewski, Adolf, Maurer, Waldweg 9
Salfeldt, Albrecht, Bilanz-Buchhalter, Hermannstr. 34
Salfeld, Marjorie, Büroangest., Obere Straße 59
Salomon, Hans, Angest., Münchmeyerstraße 33
v. Salviati, Adolf, Goethestr. 33
von Salzen, Dora, o. B., Borsteler Weg 10
— Margret, Hausgeh., Bahnhofstr. 11
Sandau, Friedrich, Spark.-Angest., Bürgermeister-Schorcht-Str. 5
— Friedrich, Buchhalt., Bürgermeister-Schorcht-Straße 5
— Marie, o. B., Bürgermeister-Schorcht-Straße 5

Gegründet 1948

AUGUST RÜRUP TISCHLERMEISTER

Bau- und Möbelwerkstätte
Ladenbau-Einrichtungen - Vertäfelungen

VERDEN / ALLER - SÜDSTRASSE 13 UND 16 - FERNRUF 23 58

Sander, August, Gesch.-Führer i. R., Georgstr. 1
— Eberhard, Angest., Südstr. 22
— Else, Hausfrau, Große Str. 85
— Franz, Drogist, Große Str. 85
— Friedrich, Oberbauinsp. i. R., Nasse Str. 22
— Gustav, Rentner, Grüne Str. 45
— Heinrich, Friseur, Marienstr. 4
— Johannes, Dipl.-Ing., Reg.-Baumeist. a. D., Pulverschuppen 32
— Wilhelm, Rentner, Brunnenweg 89a

Die DROGERIE IN VERDEN
Franz Sander
Große Str. 85 **50 Jahre** Ruf 22 72
Der Kosmetik-Salon

Sanderhoff, Dora, Witwe, Kl. Fischerstraße 28
— Erika, Hausgehilfin, Zollstr. 10
Sanders, Anna, Rentnerin, Andreaswall 16
Sandmann, Anni, Hausgeh., Waldweg 3
— Friedrich, Arb., Waterloostr. 9
— Heinz, Schlosser, Kl. Fischerstr. 6
— Karl-Heinz, Schmiedelehrling, Kl. Fischerstr. 6
— Mathilde, Schreibbüro, v. Einem-Platz 7
Sandvoß, Karl, Büroangest., Brückstr. 2
Sanner, Waldemar, kaufm. Angest., Allerstr. 17

Saatbau Verden eGmbH.
Verden, Obere Straße 59 :: Ruf 22 38

Sattler, Bernhard, Schneider, Obere Str. 47
— Erika, Hausfrau, Gartenstr. 13
— Frank, Bücherrevisor, Georgstr. 15
— Franz, Kraftfahrer, Brunnenweg 29

Frank Sattler :: Ruf 22 24
Helfer in Steuersachen
Verden, Georgstraße 15

Sauer, Dittmar, o. B., Lönsweg 65
— Heinrich, Angest., Lönsweg 65
— Hildegard, Hausgehilfin, Nagelschmiedestr. 1
Sauerteig, Hermann, Sattler, Katharinenstraße 9
Sauter, Erna, Hausfrau, Nikolaiwall 18
Sawade, Elsbeth, Hausfr., Allerstr. 8
— Paul, Masch.-Setzer, Lahusenstr. 2
Sawallisch, Hannelore, kfm. Angest., Stifthofstr. 23
— Heinrich, Mittelschullehrer a. D., Stifthofstr. 23
— Mechthild, o. B., Stifthofstr. 23
Sawitzki, Alfred, kaufm. Angest., v. Einem-Platz 7
— Ida-Elisabeth, Hausfrau, Wilhelm-Busch-Straße 13
Schaafberg, Fritz, kaufm. Angest., Borsteler Weg 39
— Georg, Kaufm., Borsteler Weg 39
— Hans-Georg, Kfm., Borsteler Weg 39
— Rosa, Hausfrau, Eitzer Str. 99
Schaar, Hermann, Postbetr.-Assistent, Bremer Str. 611
— Herm., Verw.-Ang., Bremer Str. 611
Schaare, Hartmut, Büroangest., Burgberg 19
— Sofie, Hausfrau, Burgberg 19

Lina Schacht
Damen-Salon — Parfümerie
Verden, Große Straße 97 :: Ruf 32 85

Schacht, Karoline, Hausfr., Große Str. 97
Schachtschneider, Arthur, Kraftfahrer, Brunnenweg 10

Mathilde Sandmann
Papierhandlung
Leihbücherei — Schreibbüro
Toto-Annahmestelle
Obere Straße 33 **Ruf: 26 56**
Filiale: Lönsweg 17

Schadowski, Margot, Näherin, Goethestraße 48
— Wilh., Bundes-Ang., Goethestr. 48
Schadwinkel, Helga, Näherin, Bremer Str. 61
— Liesbeth, Hausfrau, Bremer Str. 61
— Wern., Hand.-Vertr., Bremer Str. 61
Schäcker, Nora, Rentnerin, Rosenweg 4
Schädla, Gertr., Lehr. i. R., Zollstr. 13b
— Magdalene, Hebamme, Zollstr. 13b
Schädler, Ludwig, Kelln., Eitzer Str. 53
Schäfer, Alma, Hausfr., Brunnenweg 2
— Almuth, Hausfrau, Gr. Fischerstr. 16
— Anna, Witwe, Burgberg 12b
— August, Arbeiter, Mühlentor 2
— Greta, Hausfr., Gr. Fischerstr. 7
— Gustav, Vers.-Insp., Grüne Str. 31
— Heinrich, Rentner, Goethestr. 2, Behelfsheim
— Horst, o. B., Große Str. 62
— Kurt, Finanzbeamter, Lindhooper Straße 54/56
— Rita, Hausang., Bürgermeister-Schorcht-Straße 1
— Ursula, Hausgehilfin, Lindhooper Straße 54/56
— Waltr., Hausgeh., An der Dekanei 20
— Wilh., Rechtsanw., Borsteler Weg 21
Schaefer, Ernst, Postschaffner, Niedersachsenring 34
— Leopold, Schlossermeister, Andreasstraße 7
— Reinhold, Kfz.-Handw., Niedersachsenring 34
— Siegfried, Hilfspostschaffner, Niedersachsenring 34
Schäkel, Elisab., Arb., Brunnenweg 75
Schaer, Irmgard, Hausfrau, Zollstr. 13e
Schaff, Helene, Hausfr., Obere Str. 44
Schaffert, Johanna, Pol.-Beamtin, Leinestr. 3
Schaffrin, Alma, Hausfrau, Zollstr. 24
Schafrick, Otto, Kraftfahrer, Hermannstaße 46
Schalati, Heinz, Matrose, Bremer Str. 39
— Lisa, Hausgehilfin, Bremer Str. 39
— Stanislaus, gen. Josef, Arbeiter, Bremer Str. 39
Schaller, Dora, Witwe, Bergstr. 8
— Eleonore, o. B., Eitzer Str. 61
— Max, Tischler, Bergstr. 10
Schallhorn, Annemarie, Weberlehrl., Bornemacherstr. 4
— Hans-Joachim, Maur., Bornemacherstraße 4
— Johannes, Baumeist., Bornemacherstraße 4
Schallich, Friedhelm, Malermeister, Hohe Leuchte 11
— Heinrich, Bahnbuchhalter, Hohe Leuchte 11
— Heinz, Friseurmeister, Obere Str. 45
Schaper, Helga, Stud., Große Str. 100
— Herm., Krim.-Pol.-Mstr., Große Straße 100
Schardt, Helmut, Angest., Georgstr. 15
Scharf, Erna, Hausfr., Münchmeyerstraße 31
— Martin, Angest., Brunnenweg 15
Scharmacher, Bruno, Arb., Lindhooper Straße 66
Scharmer, Lieselotte, Hausgeh., Sedanstraße 1
Scharnhusen, Heinr., Arb., Eitzer Str. 98
Scharnowski, Paul, Rentner, Windmühlenstraße 15
Scharringhausen, Hildegard, Witwe, Kl. Ludwigstr. 9
— Walter, Stahlbauschlosser, Kl. Ludwigstr. 9
Schart, Julianne, Witwe, Südstr. 20

Ernst-August Schlüter
Gegr. 1949
Wäscher- und Plättermeister
Wäscherei
Plätterei
Rasenbleiche
Mietwäscherei
Verden/Aller
Nikolaiwall
Ruf Verden 2805

FACHDROGERIE u. FOTOHAUS **E. Schmit**
GROSSE STRASSE 75 - FERNRUF: 2637
DROGEN - PARFÜMERIEN - KOSMETIK
FOTO-ABTEILUNG
Sie knipsen! Alles andere geben Sie mir
Entwickeln - Abzüge - Vergrößerungen

Schattner, Erwin, Musiker-Elektromechaniker, Brunnenweg 31
— Ilse, Verw.-Angest., Brunnenweg 31
Schatz, Ferdinand, Vulkaniseur, Münchmeyerstr. 1
— Katharina, Feldstr. 11
— Theodor, Schuhmach., Münchmeyerstraße 1

Schauburg-Lichtspiele Verden
Bes.: Mary Wöbse
Große Straße 119 :: Ruf 22 07

Schaudinnis, George, o. B., Karlstr. 32
Schauer, Friedrich, Rentner, Heinrich-Renke-Straße 9
— Günter, Bauarb., Heinrich-Renke-Straße 9
Scheel, Anna, Hausfrau, Eitzer Str. 17
Scheele, Alma, Hausfrau, Burgberg 17
— Anna, o. B., Brunnenweg 89b
— Edith, Näherin, Lindhooper Str. 49
— Erich, Rentner, Marienstr. 5
— Ernst, Rentner, Andreaswall 28
— Hannah, Verw.-Angest., Burgberg 5
— Hilde, Hausgehilfin, Marienstr. 3
— Johanne, Witwe, Burgberg 5
— Werner, Architekt, Burgberg 17
Scheibe, Dora, Johanniswall 21
— Ida, Hausfrau, Hermannstr. 41
Scheiblich, Charlotte, Hausfrau, Gr. Fischerstr. 35
— Franz, Desinfekt., Borsteler Weg 27
— Franz, Rentner, Hint. d. Mauer 34
— Karl, Rentner, Gartenstr. 2
— Karl, Musiker, Hint. d. Mauer 34
Scheibner, Max, Tischlermeister, Hospitalstr. 7
Scheider, Joseph, Stadtsekr. i. R., Goethestr. 30
— Waldemar, Rentner, Stifthofstr. 7
Scheil, Siegfr., Schmied, Goethestr. 44
Schell, Marie, Hausgehilfin, Hohe Leuchte 16
Schellenberg, Auguste, Hausfrau, Große Str. 94
— Otto, Studienrat, Bremer Str. 59f
Schellhammer, Lothar, Verw.-Angest., Grenzweg 7
— Martha, Hausfrau, Grenzweg 7
Schellwat, Herta, o. B., Ludwigstr. 21
— Lina, Rentnerin, Ludwigstr. 21
— Willy, Hilfsarbeiter, Ludwigstr. 21
Schellwath, Hedwig, o. B., Eitzer Straße 27
Schemschat, Gerhard, Sägewerker, Dettingenstraße 3
Schendera, Irma, o. B., Bergstraße 13
Schenk, Johannes, Schiffsführer, Maulhoop 32
— Willibert, Schiffer, Maulhoop 32
von Schenkendorff, Ernst, Wilhelm-Busch-Straße 8
Scherer, Hans, Kraftfahrer, Gibraltarstraße 11
Scherf, Christa, Apotheken-Praktikantin, Nikolaiwall 15
— Karl, Reg.-Verm.-Rat i. R., Nikolaiwall 15
Schermer, Hans, Kaufmann, Große Straße 99
— Hermann, Kaufmann, Große Str. 99
Schermuksnis, Ida, Angestellte, Große Straße 57
Scheunemann, Otto, Rentner, Große Straße 117
Schicha, Adolf, Schweißer, v.-Einem-Platz 7

Otto Schickher
Bau- und Möbeltischlerei
Verden, Brunnenweg 2 :: Ruf 26 17

Schickher, Hans, Architekt, Ostertorstraße 7
— Karl-Otto, Tischler, Brunnenweg 2
— Otto, Tischlermeister, Brunnenweg 2

Ferdinand Schmidt
Deutsche
Futterkonservierungs-Gesellschaft
Marienstraße 3 **Ruf: 26 93**

Schiefer, Ingeborg, Hausgehilfin, Ritterstraße 20
— Katharina, Witwe, Heinrich-Renke-Straße 45
— Otto, Maurer, Heinrich-Renke-Straße 45
— Reinhold, Schlosser, Heinrich-Renke-Straße 45
Schiekore, Elsbeth, Rentnerin, Brunnenweg 10
Schieleit, Minna, Rentnerin, Piepenbrink 15
Schielke, Christel, Hausgehilfin, Sedanstraße 1
Schiemann, Albert, Schlosser, Zollstraße 20a
— Dorothea, Witwe, Bergstr. 7
— Ernst, Rentner, Hohe Leuchte 23
Schier, Heinrich, Zollsekretär, Lönsweg 8
Schiffer, Erich, Ingenieuer, Marienstraße 20
Schiffke, Herbert, Arb., Zollstraße 26
Schild, Hans-Theodor, beh. gepr. Verm.-Techniker, Mühlentor 16
Schilde, Friedrich, Eisenhändler, Brunnenweg 2
Schill, Irma, Hausgehilfin, Marienstraße 15
Schillis, Curt, Verw.-Oberinsp. z. Wv., Karl-Hesse-Straße 4
— Erwin, o. B., Karl-Hesse-Str. 4
— Hannelore, o. B., Karl-Hesse-Str. 4
Schiminski, Erich, Weichenwärter, Piepenbrink 5
Schimmelpfennig, Schmiedemeister, Ritterstraße 20
Schindler, Fridolin, Ing., Allerstr. 14
— Gustav, Rentner, Gr.-Hutberger Straße 2
Schinze, Heinrich, Rentner, Leinestraße 3
Schirm, Elise, o. B., Rosenweg 22
Schirmacher, Anton, Angestellter, Goethestraße 46
Schirmer, Fritz, Kaufmann, Grüne Straße 18
— Helene, o. B., Grüne Straße 18
— Ursula, Stenotypistin, Grüne Straße 18
— Wilhelm, Kaufmann, Grüne Str. 18
Schirwing, Rud., Heizer, Nikolaistr. 3
Schlacht, Emilie, Rentnerin, Borsteler Weg 35
Schlademann, Hermann, Postinspektor i. R., Bremer Straße 46
Schlamelcher, Alfred, Eisenbahnobersekretär. Pulverschuppen 49
— Gerd, o. B., Pulverschuppen 49
Schlasius, Hermann, Tischler, Kl.-Hutberger Weg 6
Schlaszus, Helene, o. B., Fabrikstr. 4
— Martha, landw. Arbeiterin, Marienstraße 1
Schlaugiess, Elisabeth, o. B., Niedersachsenring 34
— Grete, Postbeamtin, Niedersachsenring 34
Schlegel, Anna, Aufwärterin, Mühlentor 21
Schlegtendal, Grete, o. B., Friedrich-Wolff-Straße 14
— Käte, Studienrätin, Friedrich-Wolff-Straße 14
Schleicher, Wilhelm, Sparkassen-Ang., Große Straße 97
Schleiwies, Walter, Schlosser, Fabrikstraße 3
Schlemm, August, Bundesbahnbauinspektor i. R., Bremer Straße 41a
Schlenker, Irmgard, Ang., Johanniswall 9
Schlerit, Heinz, Verm.-Techniker, Kirchstraße 1
Schlesier, Angelika, Näherin, Borsteler Weg 2
— Hubert, Arbeiter, Borsteler Weg 2
— Maria, o. B., Borsteler Weg 2
Schlicht, Max, Büroangestellter, Borsteler Weg 69
— Paul, Kaufmann, Hafenstraße 21

SCHÜTZ
Inhaber: Gerhard Schröder

Spirituosen, Likör- und Essigspritfabrik
Weingroßhandlung
VERDEN, Obere Straße 27 Ruf: 2746

Schlichting, Albert, Lehrer, Behrensweg 7
Schlieker, Otto, Bundesbahnobersekretär i. R., Brunnenweg 36
Schlifski, Else, Schwesternschülerin, Sedanstraße 1
Schlimkowski, Helene, o. B., Herrlichkeit 3
— Herbert, Verw.-Angestellter, Herrlichkeit 3
Schliwa, Karl-Heinz, Arbeiter, Sandberg 31
Schlockermann, Friedr., Autoschloss., Friedrichstraße 11
Schloen Johann, Transportarbeiter, Borsteler Weg 68
Schlüschen, Ernst, Wasserstraßenbauarbeiter, Brunnenweg 105

W. Schlüter
Wäscherei — Plätterei
Verden, Cluventalstraße 4

Schlüter, Adele, o. B., v.-Einem-Platz 7
— Alfred, kfm. Ang., Lönsweg 5
— Alwine, Witwe, Kluventalstr. 4
— August, Eisenbahn-Obersekretär, Lindhooper Straße 71
— Dietr., Vers. Anwt., Grüne Str. 23
— Ernst-Aug., Wäscher, Fabrikstr. 10
— Hans, Schlossergeselle. Lindhooper Straße 71
— Hermann, Lagerverwalter, Allerstraße 4
— Johann, Rentner, Ulanenstraße 3
— Werner, Schlosser, Domstraße 16
— Wilfried, Lugenstein 11
— Wilhelm, Maler, Lugenstein 11
Schlums, Herta, Hausgehilfin Sedanstraße 1
Schlutz, Amanda, Witwe, Andreaswall 28
Schluznus, Paul, Rentner, Ziegeleistraße 4
Schmelzer, Hans-Heini, Molkereigehilfe, Hohe Leuchte 8
Schmerberg, Wolfgang, kfm. Ang., Ritterstraße 20
Schmiade, Walter, Schlosser, Bahnhofstraße 9
Schmid, Georg, Arbeit., Hospitalstr. 6
Schmielau, Mariechen, o. B., Ziegeleistraße 6
Schmidt, Adolf, Verkäufer, Karlstr. 3
— Agathe, Hausgeh., Gibraltarstr. 13
— Alfred, Pol.-Beamt., Lönsweg 73/75
— Alfred, Beh.-Angest., Goethestr. 50
— Anita, kaufm. Angest., Borsteler Weg 50
— Anton, Uhrmacher, Herrlichkeit 5
— August, Angest., Ludwigstraße 3
— Bernhard, Kaufmann, Gartenstr. 8
— Catharina, Telegr.-Ass., Andreaswall 8
— Christa, Postassistentin, Goethestraße 50
— Dietrich, Rangiermeister, Lindhooper Straße 64
— Dora, o. B., Bodenkamp 1
— Eleonore, Hausgehilfin, Große Straße 88
— Eleonore, o. B., Windmühlenstr. 6
— Emilie, Hausgeh., Georgstraße 19
— Emma, o. B., Borsteler Weg 35
— Emma, o. B., Nonnenkamp 12
— Erich, Gewerbeoberlehrer, Fritz-Reuter-Weg 21
— Erich, Kaufmann, Gartenstraße 9
— Felix, techn. Angest., Nasse Str. 50
— Ferdinand, Fabrikant, Marienstr. 3
— Frieda, o. B., Niedersachsenring 20
— Friedrich, Ingenieur, Große Str. 98
— Fritz, Maschinist, Eitzer Straße 49
— Fritz, Weichenwärter, Waterloostraße 23
— Fritz, Landeskulturoberinsp. i. R., Goethestraße 36
— Gerda, Hausgeh., Bremer Str. 15a
— Gerhard, Bau-Ing., Andreaswall 9
— Georg, landw. Beamter, Große Straße 27
— Georg, Angest., Bgm.-Schorchtstraße 3
— Gisela, Büroangest., Zollstraße 21a
— Günther, Kraftfahr., Piepenbrink 1
— Gustav, Bundesbahn-Weichenw., Nonnenkamp 14
— Gustav, Arbeiter, Südstraße 3
— Hans-Otto, Studienrat, Rosenweg 18
— Hedwig, Witwe, Heinrich-Renke-Straße 10
— Heinz, Tischler, Lindhooper Str. 6
— Heinz-Friedel, Handelsvertreter, Waldweg 13
— Heinr., Eisenbahn., Piepenbrink 20
— Herbert, Verkaufsleiter, Georgstraße 6
— Hildegard, Stenotypistin, Goethestraße 27
— Horst, Artist, Heideweg 5a
— Hermann, Arbeiter, Brunnenweg 64
— Ida, o. B., Zollstraße 21a
— Karl, Postbetriebswart, Borsteler Weg 7
— Käthe, Hausang., Brunnenweg 64
— Kurt, Gärtner, Niedersachsenring 88
— Marga, Hausgeh., Brunnenweg 64
— Marga, Postangest., Ulanenstr. 13
— Margaretha, o. B., Hafenstraße 19
— Maria, Rentnerin, Niedersachsenring 35
— Oskar, Ing., Nasse Straße 50
— Paul, Kreisinspektor, Goethestr. 27
— Regina, Büfettstütze, Herrlichkeit 4
— Richard, Oberlok.-Führer, Ulanenstraße 10
— Rudolf, Rentner, Goethestr. 36
— Selma, Rentner., Ostpreußenstr. 13
— Siegfried, Reg.-Oberbau-Insp., Goethestraße 37
— Stefan, Arbeit., Lindhooper Str. 32
— Trinchen, o. B., Hermannstraße 49
— Walter, Kaufmann, Ostertorstr. 16a
— Walter, Schmied, Gr.-Hutberger Straße 8
— Waltraud, Damenschneiderin, Nonnenkamp 14
— Wilhelm, Rentner, Südstraße 22
— Wilhelm, Tischler, Brunnenweg 64
— Wilhelm, Angest., Südstraße 22
— Wilhelm, Obersteuersekr., i. R. Burgberg 14
Schmidtke, Georg, Eisenflechter, Borsteler Weg 52
— Hanni, Telefonistin, Borsteler Weg 52
— Willi, Angest., Borsteler Weg 52
Schmit, Elsa, Witwe, Lönsweg 8
Schmitz, Ferdinand, Maurer, Niedersachsenring 62
Schmoldke, Erika, Verkäuferin, Ostpreußenstraße 13
Schmoldt, Johannes, Kaufmann, Nikolaiwall 20
Schnabl, Wilhelm, Dipl.-Landwirt, Kl. Wallstraße 2
Schnakenberg, Editha, kaufm. Angest., Brückstraße 4
— Heinrich, Kaufmann, Brückstraße 4
— Heinrich, jun., kaufm. Angest., Brückstraße 4
Schnauß, August, Kaufmann, Ostertorstraße 14
Schneemann, Melusine, o. B., Niedersachsenring 70
Schneider, Albrecht, Angst., Ostertorstraße 18
— Andreas, Arbeiter, Niedersachsenring, Behelfsheim 3
— Arnhold, Lehrling, Brückstraße 13
— Fritz, Reproduktionsfotograf, Heinrich-Renke-Straße 28
— Georg, Sparkassen-Angest., Niedersachsenring 82
— Gerhard, Lehrer, Goethestraße 3
— Gustav, Werkführer, Bremer Straße 34
— Heinrich, Elektro-Ing., Brückstr. 13
— Heinz, Glasbläser, Heinrich-Renke-Straße 8
— Helene, o. B., Niedersachsenring 18
— Hilde-Lisa, Stenotypistin, Georgstraße 13
— Irene, Angestellte, v. Einem-Platz 2
— Johannes, Kraftfahrer, v. Einem-Platz 2
— Josef, Offsettdrucker, Heinrich-Renke-Straße 34
— Josef, Steindrucker, Heinrich-Renke-Straße 30
— Karl, kaufm. Angest., Brückstr. 13
— Karl, Bäcker, Burgberg 34
— Liselotte, Kontoristin, Niedersachsenring 18
— Luzia, Dolmetscherin, v. Einem-Platz 2
— Marie, o. B., v. Einem-Platz 2

— Max, Spielleiter, Große Str. 55
— Otto, Betonbauer, Niedersachsenring 18
— Robert, Spedit., Hint. d. Mauer 20a
— Rudolf, Verw.-Angestellter, Münchmeyerstr. 23
— Wera, Kassiererin, v.-Einem-Platz 2

Franz Schnell, Malermeister
Verden, Wilhelm-Busch-Straße 1

Schnell, Änne, Buchhalterin, Wilhelm-Busch-Str. 1
— Franz, Malermeister, Wilhelm-Busch-Straße 1
Schnelle, Ella, Hausfrau, Feldstr. 7
Schnettka, Kurt, Büroang., Zollstr. 20a
Schnuppe, Irmtraud, Hausgehilfin, Kl. Fischerstr. 2
Schöfisch, Hugo, Pension., Josephstr. 5
— Karoline, Verkäuferin, Josephstr. 5
Schön, Robert, Arb., Pulverschuppen 32
Schönberg, Wilh., Generalleutn. a. D., Johanniswall 15
Schönberner, Lucia, Hausfrau, Obere Straße 44
— Martin, Friseur, Obere Str. 44
Schönburg, Claus, Fleischer, Zollstr. 21
Schoene, Kurt, Finanz-Angestellter, Lindhooper Str. 54/56
Schößler, Adolf Rentner, Ostpreußenstraße 21
— Alfred, Tischler, Borsteler Weg 67
— Arthur, Bundesb.-Bmtr. a. D., Karlstraße 17
— Martha, Rentn., Ostpreußenstr. 21
— Willi, Sattler u. Polst., Karlstr. 12
Schoeter, Gertrud, Hausgehilfin, Gr. Fischerstr. 1
— Gust., Autoschloss., Gr. Fischerstr. 1
— Inge, Hausgeh., Gr. Fischerstr. 1
— Karl, Konditormeist., Große Str. 102
— Kurt, Konditor, Windmühlenstr. 7
— Wilhelm, Rentner, Ludwigstr. 18
Schöttelndreyer, Friedrich, Rentner, Ostertorstr. 16
Schöttle, Erna, Hausgeh., Sedanstr. 1
Schöttler, Dr., Wilh., Veterinärrat i. R., Johanniswall 27
— Dr., Wolfgang, Lehrer, Schleppenföhrerstraße 10
Scholz, Alfons, Kraftfahr., Birkenstr. 7
— Georg, Schlosser, Heinrich-Renke-Straße 21
— Helene, Kindergärtnerin, Heinrich-Renke-Straße 23
— Herbert, Kraftfahrer, Georgstr. 21
— Ingeborg, Lehrerin, Niedersachsenring 64
— Josef, Ofensetzermst., Grüne Str. 30
— Richard, Maurer, Heinrich-Renke-Straße 23
Schomaker, Heinrich, Kraftfahrer, Eitzer Str. 76
— Herm., Kraftfahrer, Bremer Str. 4b
— Paul-Erich, Steuerinsp., Brunnenweg 31
Schomburg, Olaf, Landgerichtsrat, Friedrich-Wolff-Str. 18
Schoote, Albert, Rentner, Nikolaiwall 5
— Bernhard, Just.-Wachtmeist. i. R., Brunnenweg 19
— Friedrich, Rentner, Brunnenweg 117
— Herbert, Büroang., Brunnenweg 94
Schophofen, Irene, Rentn.. Ludwigstr. 1
Schormann, Gisela, Herrenschneiderin, Große Str. 9
— Luise, Hausfrau, Große Str. 9
Schrader, Claus, Kfz.-Lehrl., Allerstr. 1a
— Dorothea, Witwe, Allerstr. 1a
— Heinrich, Tischlermeister, Lindhooper Str. 15
— Heinr., Student, Lindhooper Str. 15
— Herbert, o. B., Lindhooper Str. 15
— Margarete, Witwe, Marienstr. 2
— Otto, Ing., Südstr. 10b
Schrage, Ernst, Bundesb.-Obersekr., Münchmeyerstr. 26
— Ernst, Maler, Eitzer Str. 46
— Heinz, Student, Münchmeyerstr. 26
— Hermann, Angest., Eitzer Str. 46
— Herm., landw. Gehilfe, Eitzer Str. 46
— Otto, Schlossermeist., Große Str. 73

Fritz Schramm, Inh.: Hermann Bormann
Verden, Große Straße 56 :: Ruf 26 43
Eisenwaren, Bau- u. Möbelbeschläge

Schramm, Friedr., Rentn., Große Str. 56
— Hans, Kaufm., Borsteler Weg 4a

Carl Schwabe
Kunst- und Bauglaserei
Autoverglasung
Glasschleiferei
Einrahmen von Bildern
Verden, Obere Str. 39 Ruf: 24 45

Schrebler, Dieter, Bauing., Goethestr. 39
— Dr. jur., Emil, Oberreg.-Rat, Goethestr. 39
— Jürgen, kfm. Angest., Goethestr. 39
Schreckenberg, Wilhelm, Angest., Fritz-Reuter-Weg 6
Schreder, Wilfried, o. B., Wilhelm-Busch-Straße 8
Schreiber, Bertha, Hausgehilfin, Kl. Fischerstr. 12
— Frido, Amtsgerichtsrat a. D., Feldstraße 1
— Irene, Hausfrau, Mühlenberg 8
— Karl, Drechsler, Mühlenberg 8
— Otto, Zollbeamter, Andreaswall 6
Schreiner, Frieda, Hausfr., Große Str. 67
— Kurt, Angest., Hohe Leuchte 14
Schriefer, Johann, Spark.-Angest., Bremer Str. 17
Schröder, Anneliese, Kontoristin, Nasse Str. 29
— Anita, Witwe, Marienstr. 24
— Artur, Eisenbahn., Borsteler Weg 67
— Carl, Fleischermeister, Zollstr. 21
— Christa, Kontoristin, Allerstr. 1a
— Dietrich, Arbeiter, Grenzweg 37
— Dietrich, Arbeiter, Grenzweg 17
— Friedr., Spark.-Lehrl., Marienstr. 24
— Friedrich, Kreisobersekr., Saarstr. 2
— Fritz, Arbeiter, Obere Str. 7
— Gerhard, Fabrikant, Obere Str. 29
— Gerhard, o. B., Borsteler Weg 70
— Gerhard, Schlachter, Marienstr. 24
— Heinrich, Kfm., Windmühlenstr. 18
— Helmut, Vers.-Kfm.-Lehrl., Saarstr. 2
— Hermann, Maur., Borsteler Weg 70
— Horst, kfm. Angest., Brunnenweg 94
— Johann, Rentn., Windmühlenstr. 18
— Johann, Heizer, Eitzer Str. 106
— Liselotte, Hausgeh., Große Str. 30
— Luise, Rentnerin, Nasse Str. 29
— Marianne, Schwester, Sedanstr. 1
— Mathilde, Hausfrau, Mühlenberg 20
— Olaf, kfm. Ang., Hohe Leuchte 25
— Paul, Schneidermeister, Allerstr. 1a
— Sophie, Hausfrau, Brunnenweg 117
— Dr., Walter, Arzt, Große Str. 34
— Wilhelm, Spark.-Angest., Feldstr. 7
— Wilhelm, Rentner, Eitzer Str. 48
— Willi, Kraftfahrer, Eitzer Str. 25
Schroeder, Christel, Telefon., Goethestraße 26
— Maria, Witwe, Kluventalstr. 13
— Olga, Hausfrau, Goethestr. 26
Schröer, Paul, Vorwerk., Eitzer Str. 110
Schroer, Paul, Tiefbauarb., Stienchenstraße 6/8
Schröter, Frieda, Witwe, Südstr. 4
Schroth, Gertr., Hausfr., Gibraltarstr. 5
Schrube, Bruno, Kfm., Johanniswall 13a
Schubert, Edmund, Bau-Ing., Borsteler Weg 50
— Johannes, Arbeiter, Große Str. 56
— Margarete, Schwester, Sedanstr. 1
— Rob., Gesch.-Führ., Bremer Str. 61c
— Walter, Ang., Niedersachsenring 62
Schuckert, Karl-Hans, Verm.-Techn., Sedanstr. 24
Schüddekopf, Ernst, Kraftf., Südstr. 20
Schüddekopp, Hermann, Angestellter, Fritz-Reuter-Weg 8
— Hermann, Strafanst.-Hauptwachtmeister i. R., Rosenweg 10
— Lieselotte, Verkäuf., Rosenweg 10
Schünemann, August, Rentner, Grüne Straße 45
— Detlef, Apoth.-Lehrl., Lindhooper Straße 13
— Friedr., Steuersekr., Hermannstr. 66
— Friedr., Bundesb.-Betr.-Arbeiter, Hermannstr. 66
— Helga, o. B., Lindhooper Str. 13
— Hugo, Rentner, Rosenweg 13
— Dr., Otto, selbst. Apoth. u. Chem., Lindhooper Str. 13
— Wilhelm, Oberstabsintend. a. D., Andreaswall 5
Schünhoff, Wilhelm, Rentner, Brunnenweg 89
Schütt, Anna, Hausfrau, Pulverschuppen 15
— Friedrich, Rentner, Domstraße 16
— Hans, Arbeiter, Hermannstr. 53
— Herb., Obermeier, Hohe Leuchte 8
Schütte, Anna, Hausgehilfin, Kl. Fischerstraße 8
— Eduard, Rentner, Sedanstraße 20
— Elisabeth, Buchhalterin, Andreasstraße 1
— Erna, Hausgehilfin, Südstraße 28
— Friedrich, Bundesbahnsekretär, Bahnhofstraße 12
— Gerhard, Schlosser, Mühlenberg 23
— Gundula, o. B., Nikolaiwall 15
— Hans, Maler, Grenzweg 3
— Hans, Maurer, Mühlenberg 23
— Heinrich, Tischler, Kl. Fischerstr. 8
— Hermann, Kaufmann, Johanniswall 4
— Johann, Rentner, Kl. Fischerstr. 8
— Ludwig, Maurer, Mühlenberg 23
— Martha, o. B., Burgberg 5
— Sonja, Angestellte, Bergstraße 7
— Sophie, Witwe, Südstraße 28
— Wilhelm, Rentner, Andreasstr. 1
— Wilhelm, Arbeiter, Kl.-Fischerstraße 9
— Wolfgang, Schweißer, Kl.-Fischerstraße 9
Schütz, Walter, Bürovorsteher, Wilhelm-Busch-Straße 11
Schütze, Erwin, Reg.-Amtmann, Hafenstraße 11
Schuhr, Grete, o. B., Zollstr. 21a

Über 30 Jahre
Baugeschäft Hinrich Schwiebert VERDEN
ZIMMERMEISTER Eitzer Landstraße 217

Schuld, Erna, Verkäuferin, Ostertorstraße 6
Schuldt, Willi, Oberbuchhalter, Stumpe-Allee 4
Schulenberg, Lucie, Bremer Str. 15a
— Günther, Prokurist, Georgstr. 12
— Herbert, Bergmann, Eitzer Str. 70
Schulte, Anne-Marie, Stenotypistin, Große Straße 39
— Berta, o. B., Eitzer Straße 92
— Betty, Witwe, Südstraße 6
— Hans, kfm. Ang. und Kellner, Heideweg 13
— Hans, Koch, Heideweg 13
— Therese, o. B., Große Str. 39
— Therese, zahnärztliche Helferin, Große Straße 39
Schulten, Anna, o. B., Mühlenberg 11
— Günter, Student, Herrlichkeit 5
— Hanna, kfm. Ang., Mühlenberg 11
— Heinrich, Lebensmittelhändler, Mühlenberg 11
— Jürgen, Lehrling, Herrlichkeit 5
— Paul, Kaufmann, Herrlichkeit 5

Arnold Schultz
Herren-, Knaben- und Berufskleidung
Große Str. 103 :: Ruf 26 83 :: Gegr. 1874

Schultz, Alexander, Verm.-Insp., Brunnenweg 21
— Artur, Friseur, Rosenweg 23
— Elisabeth, o. B., Große Str. 103
— Franz, Postfacharbeiter, Johanniswall 12
— Fritz, Kraftfahrer, Marienstraße 10
— Hermann, Reg.-Inspektor, Eitzer Straße 8
— Lieselotte, Just.-Ang., Weserstr. 3
— Lilly, Witwe, Sedanstraße 10
— Robert, Kaufmann, Große Str. 103
— Walter, Ang., Eitzer Straße 119
— Wilhelm, Rentner, Pulverschuppen 31a
Schulz, Albert, Lagerarbeiter, Eitzer Straße 61
— Anna, Rentnerin, Lindhooper Straße 31
— Anna, Hausgehilfin, Friedrich-Wolff-Straße 13
— Anna, Witwe, Kirchstraße 6
— Auguste, o. B., Johanniswall 23
— Dora, o. B., Windmühlenstr. 19
— Elfriede, o. B., Grenzweg 19
— Elga, Verkäuferin, Domstraße 12
— Else, Stenotypistin, Pulverschuppen 50
— Emil, Arbeiter, Marienstraße 6
— Emil, Lagerhalter, Feldstraße 2
— Erika, Stenotypistin, Domstr. 12
— Erwin, Verm.-Techn., Ostertorstr. 8
— Fritz, Justizaushelfer, Kl.-Hutberger Weg 10
— Gerhard, Tischler, Niedersachsenring, Behelfsheim 4
— Gertrud, Lehrerin, Zollstraße 15
— Gottfried, Bundesbahnbetriebswart, Lindhooper Straße 47
— Gustav, Rentn., Pulverschuppen 34
— Hedwig, Haushälterin, Gr. Fischerstraße 7
— Heinz, kfm. Ang., Kirchstraße 6
— Herm., Rentner, Pulverschuppen 50
— Hermann, Rentner, Kirchstraße 6
— Hildegard, Verkäuferin, Große Straße 25
— Horst, kfm. Ang., Hohe Leuchte 24
— Horst, Arbeiter, Grüne Str. 20
— Ingeborg, Ang., Rosenweg 20
— Irmgard, o. B., Ritterstraße 5
— Karl, Arbeiter, Grenzweg 19
— Klaus, Ang., Südstraße 10
— Kurt, Kraftfahr., Nikolaiwall 22
— Marie, o. B., Georgstraße 25
— Martha, Küchenh., Kluventalstr. 13
— Paul, Zimmererpolier, Große Fischerstraße 3

Fr. Schwiening
Inh. Heinr. Nolte
Herren- und Knaben-Bekleidung
VERDEN **Große Straße 75**

— Richard, Beifahrer, Rosenweg 21
— Rosine, Witwe, Lindhooper Str. 47
— Selma, o. B., Domstraße 12
— Ursula, o. B., Georgstraße 16
— Waltraud, Hausangestellte, Ritterstraße 5
— Willi, Kripo-Beamter, Hohe Leuchte 25
— Willi, techn. Zeichner, Kluventalstraße 8
Schulze, Elfriede, o. B., Fritz-Reuter-Weg 19
— Elisabeth, Rentnerin, Allerstr. 35
— Erich, Vorarbeiter, Saarstr. 12
— Friederike, Stenotypistin, Obere Straße 46
— Helene, o. B., Münchmeyerstr. 22
— Helmut, Vulkaniseur, Niedersachsenring 12
— Hermann, Büroangestellter, Borsteler Weg 23
Schulze-Breustedt, Irmgard, o. B., Bremer Straße 9
— Julius, Bürogehilfe, Wilhelm-Busch-Straße 3
— Karl, Rentner, Hafenstraße 1
— Marie, o. B., Münchmeyerstr. 31
Schumacher, Friedrich, Tischler, Andreasstraße 1
— Friedrich, Arbeiter, Strukturstr. 4
— Julianne o. B., Niedersachsenring 66
— Richard, Maurer, Ostpreußenstr. 31
Schumann, Ernst, Kfz.- und Masch.-Schlosser, Bremer Straße 61c
— Joachim, kfm. Ang. Bremer Str. 55
— Johann, Händler, Eitzer Str. 119
Schummer, Dagmar, Sprechstundenhilfe, Marienstraße 14
— Hildegard, Kindergärtnerin, Marienstraße 14
— Ingeborg, Verkäuferin, Marienstraße 14
— Karin, Ang., Marienstraße 14
— Manfred, Angst., Marienstraße 14
— Wally, Witwe, Marienstraße 14
Schupke, Else, Postbeamtin, Lindhooper Straße 6
Schuster, Sophie, o. B., Brunnenweg 80

Heinz Schwabe, Glasermeister
Kunst- u. Bauglaserei — Ruf 21 44
Kirchenverglasung — Autoscheiben
Verden, Obere Straße 38

Schwabe, August, Malermeister, Große Straße 41
— Carl, Glasermeister, Obere Str. 39
— Erich, Glaser, Obere Straße 24
— Friedrich, Malermeister, Große Straße 41
— Heinz, Glasermstr., Obere Str. 39
— Ida-Tilly, o. B., Stifthofstraße 8
— Luise, Hebamme, Georgstraße 9
Schwacke, Ehler, Buchhalter, Burgberg 21
— Friedr., Arbeiter, Brunnenweg 66
— Karla, Hausgehilfin, Ostertorstraße 10
— Käte, o. B., Südstraße 16
— Marie, Witwe, Südstraße 16
— Marie, o. B., Burgberg 21
Schwärecke, Günter, Glaser, Brunnenweg 35
Schwärmer, Elfriede, Hausgehilfin, Pulverschuppen 24
— Emmi, o. B., Pulverschuppen 24
Schwandrau, Paul, Buchbinder, Heinrich-Renke-Straße 39
Schwanemann, Wilhelm, Angest., Am Bürgerpark 3
Schwartz, Ella, o. B., Eitzer Str. 99
v. Schwartz, Gerhard, Domorganist, Burgberg 18
Schwarz, Anna, o. B., Goethestr. 1
— Brunhilde, Hausgehilfin, Widukindstraße 14
— Ernst, Rentner, Piepenbrink 15
— Günter, Ang., Piepenbrink 15
— Hermann, Rentner, Kl.-Hutberger Weg 1b
— Hermann, Rentner, Hermannstr. 57
— Jacob, Rentner, Andreaswall 28
— Karl-Heinz, Tischler, Widukindstraße 14
— Kurt, Lehrer, Lindhooper Str. 25
— Kurt, Arbeiter, Widukindstr. 14
— Rita, Witwe, H. d. Sandbergsmauer 5
Schwarze, Heinz, Studienrat, Südstraße 9
Schwauna, Herbert, Maler, Pulverschuppen 22
— Hedwig, Hausangestellte, Pulverschuppen 22
Schwecke, Anna, Witwe, Südstr. 7
— Hans, Kreis-Insp., Südstraße 7
Schweder, Grete, o. B., Kirchstr. 1
Schweinebarth, Käte, Hausgehilfin, Große Straße 59



HEINZ und OTTO Seevers MALERMEISTER

MALEREI - ANSTRICH - REKLAME - SPEZIALITÄT: FEINSTE LACKIERUNGEN

VERDEN (ALLER), OBERE STRASSE 53 - RUF: 2806

Schweinert, Herbert, Arbeiter, Holzmarkt 8/9
Schwendtke, Erich, Reg.-Oberinspektor i. R., Eitzer Str. 26
— Wolfram, Dipl.-Landwirt, Eitzer Straße 26
Schwenke, Gerhard, kfm. Ang., Lindhooper Straße 48
Schwenker, Sophie, o. B., Bremer Straße 39
Schwerdtfeger, Paul, Bahnhofsvorsteher, Kluvental 5
Schwerdtner, Kurt, Brauereiarbeiter, Brunnenweg 65b
Schwertner, Erich, Schlosser, Eitzer Straße 30
Schwetschenau, Johannes, Rentner, Obere Straße 7
Schwiebert, Hinrich, Zimmermeister, Eitzer Straße 217
— Werner, Zimmerer, Eitzer Str. 217
Schwiering, Erich, Konditorgehilfe, Pulverschuppen 48
— Gustava, o. B., Große Str. 26
— Heinrich, Ang., Zollstraße 9
— Heinrich, Ang., Pulverschuppen 48
Schwinge, Hugo, Dipl.-Landwirt, Georgstraße 20
Schwundke, Paul, Maschinist, Am Bürgerpark 17
Sebastian, Fritz, Ang., Stifthofstr. 23a
Sechelmann, Renate, o. B., Nasse Straße 37
— Renate, o. B., Nasse Straße 37
Seeger, Auguste, o. B., Zollstr. 20
— Gerhard, Ang., Lönsweg 69
Seekamp, Erna, o. B., Bremer Str. 13
— Frieda, o. B., Große Straße 110
— Heinrich, Arbeiter, Nikolaiwall 14
— Hildegard, Hausgehilfin, Nikolaiwall 14
— Siegurd, kfm. Lehrling, Johanniswall 20
— Thea, Hausgeh., Nikolaiwall 14
— Wilhelm, Kaufm., Johanniswall 20
Seeland, Gerhard, Kreisrentmeister, Fritz-Reuter-Weg 8
Seeliger, Hermann, Eisenbahn-Schrankenwärter, Eitzer Straße 90
Seemann, Friedrich, Postbetriebsass., Strukturstraße 4
— Hans, Gastwirt, Bremer Straße 6
— Julius, Polizeibeamter, Wilhelm-Busch-Straße 13
— Marie, Händlerin, Wilhelm-Busch-Straße 13
— Wilfried, Ang., Strukturstraße 4
Seevers, Heinrich, Rentner, Obere Straße 53
— Heinz, Malermstr., Große Str. 126
— Otto, Malermeister, Wilhelm-Busch-Straße 6
Sefzik, Elfriede, Lehrerin, Niedersachsenring 35
Segelken, Hinrich, Angest., Nasse Straße 33
Gräfin v. Seherr-Thoss, Margherita, Landwirtin, Ostertorstr. 5
Seide, Frieda, Hausdame, Josephstr. 5
— Georg, Landesbauinspektor i. R., Josephstraße 5
Seidel, Agnes, o. B., Grenzweg 3
— Arnold, Modell-Tischler, Große Fischerstraße 16
— Erna, Gärtnerlehrling, Große Str. 52
— Eva, Verkäuferin, Tempelpforte 1
— Gerda, Hausgeh., Hohe Leuchte 16
— Hellmut, Lokführer, Große Str. 130
— Irma, Hausgehilfin, Niedersachsenring 13
— Konrad, Installateur, Tempelpforte 1
— Robert, Rentner, Große Str. 111

Wilhelm Seekamp

Lebensmittel — Feinkost

Reichhaltiges Sortiment an Spirituosen und Weinen

Zollstraße gegenüber Holzmarkt

Seidler, Gertrude, Verkäuferin, Nasse Straße 31
— Erich, Zimmermann, Bahnhofstr. 5
Seier, Christian, Lagerarbeiter, Allerstraße 35
Seifert, Friedrich, Versicherungsinsp., Bremer Str. 5
— Elfriede, Hausgeh., Große Str. 116
— Erna, Schneiderin, Bremer Str. 5
— Ernst, Just.-Oberwachtmeister, Münchmeyerstr. 33
— Eva, Angest., Bremer Str. 5
— Ingeborg, Kontoristin, Münchmeyerstr. 33
— Maria, Rentnerin, Birkenstr. 15
Seiferth, Minna, o. B., Große Str. 102
Seiffert, Anna, o. B., Grüne Str. 15
Seiler, Ruth, Stenotypistin, Schillerstraße 27
Seipelt, Günther, Angest., v.-Einem-Platz 2
Selchow, Gerhard, Kaufmann, Mühlentor 1
— Paul, Bäckermstr. i. R., Pulverschuppen 14
Selig, Freya, Schneiderin,, Münchmeyerstraße 12
— Heinrich, Angest., Burgberg 12
Selke, Helene, o. B., Bgm.-Schorchtstraße 14
Sell, Ferdinand, Kraftfahrer, Waterloostraße 1
— Ferdinand, Kraftfahrer, Waterloostraße 1
— Heinrich, Schlosserlehrling, Waterloostraße 1
Selle, Paul, Rentner, Mühlentor 2
Sellingsloh, Heinrich, Hausmeister, Herrlichkeit 2
— Karl, Maurer, Waterloostr. 18
— Kurt, Schlosser, Waterloostr. 18
Semmler, Kurt, Kaufmann, Katharinenstraße 14
Sendsitzki, Auguste, o. B., Brunnenweg 94
— Hanna, kaufm. Angest., Brunnenweg 94
— Walter, landw. Gehilfe, Brunnenweg 94
Senff, Karl-Heinz, Süßwaren-Großhändler, Donaustraße 6
Senne, Ella, o. B., Nonnenkamp 15
Sepac, Ivan, Schmied, Fährstr. 5
Seraphim, Victoria, Lichtbildnerin, Am Nordertor 5
Serifovic, Ella, o. B., Piepenbrink 1
Serk, Wilma, Witwe, Saarstraße 13
Severins, Engelbert, Malermstr., Widukindstr. 1
Seydler, Walter, Justizinsp., Niedersachsenring 82
v. Seydlitz-Kurzbach, Dietlind, med. techn. Ass., Burgberg 3a
— Ingeborg, o. B., Burgberg 3a
Siebenhaar, Armin, Bauing., Südstraße 14b
— Erna, o. B., Hermannstraße 34
Sieber, Rudolf, Vorführer, Nonnenkamp 11
Siebert, Anna, o. B., Nasse Str. 12
— Friedrich, Maler, Borsteler Weg 71
— Horst, kaufm. Angest., Borsteler Weg 71
— Karl, Rentner, Hermannstr. 57
— Lieselotte, o. B., Stumpe-Allee 6
Siebje, Berthold, Prokurist, Große Straße 5
Siebrasse, Willy, Tischler, Zollstr. 13d
Siedenberg, Johanna, Witwe, Lindhooper Str. 36
Sieg, Joachim, Rundfunkmechaniker, Brunnenweg 10
Siegel, Leo, Schuhmachermstr., Brunnenweg 54
— Werner, Spark.-Angest., Brunnenweg
Siegmann, Ernestine, o. B., Obere Straße 45
Siegmüller, Bernhard, Kraftfahrer, Bremer Straße 6
Siegmund, Emil, Rentner, Grüne Str. 16
Sieland, Mathilde, Angest., Burgberg 55
Sieling, Betti, o. B., Eitzer Str. 66a
— Erna, Witwe, Gibraltarstr. 11
— Heinrich, Rentner, Kluventalstr. 7
— Heinrich, Tischler, H. d. Mauer 30
— Irma, o. B., Eitzer Str. 66a
— Theodore, o. B., Kluventalstr. 7
— Walter, Arbeiter, Eitzer Str. 66a

SHELL-GROSSTANKSTELLE VERDEN
INHABER: WILHELM BOHLMANN
Wasch- und Pflegedienst
Johanniswall · Ruf: 2962

Sieloff, Adolf, Bauer, Brückstr. 18
— Elli, Verw.-Angest., Ostertorstr. 5
— Herta, Arbeiterin, Brückstr. 18
— Margarete, Kontoristin, Ostertorstraße 5
Siemann, Albert, Schriftsetzer, Südstraße 24
Siemering, Walter, Schrankenwärter, Grenzweg 5
Siemers, Adolf, Dreher, Am alten Pulverschuppen 8a
— Ewald, Autoschlosser, Domstr. 14
— Eva, o. B., Johanniswall 20
— Helmut, Autoschlosser, Domstr. 14
— Jürgen, kaufm. Angest., Domstr. 14
— Marie, Witwe, Domstr. 14
— Wilhelm, Postbetr.-Ass., Hermannstraße 65
— Wilhelm, Prokurist, Domstr. 14

Grete Siems
Verden, Große Straße 113 :: Ruf 22 18
Inh. der Fa. Johannes König
Buch- und Kunsthandlung

Siems, Gerhard, Buchhändlergehilfe, Große Str. 113
— Grete, Geschäftsinhaberin, Große Straße 113

Engelbert Severiens
Malermeister
Dekoration — Anstrich
Verden, Widukindstr. 1 Ruf: 21 43

Siepmann, Waldemar, Reg.-Insp., Große Str. 28
Sieske, Erna, o. B., Am Bürgerpark 3
— Günter, Studienassessor, Am Bürgerpark 3
Siever, Eduard, Klempner u. Installateur, Ritterstr. 26
— Heinrich, Klempnermstr., Ritterstraße 26
— Heinrich, Rundfunkmechaniker, Ostertorstraße 1
Sievers, Trinchen, o. B., Mühlentor 2
Siewert, Lucie, o. B., Birkenstraße 9
Silgradt, Artur, Rentner, Bremer Str. 3
Simanowski, Gertrud, Hausgehilfin, Große Straße 119
— Willy, Autoschlosser, Burgberg 12
Simon, Emma, o. B., Lindhooper Straße 22
— Helmut, Friseur, Windmühlenstraße 14
Sindel, Friedrich, Zeichner, Hohe Leuchte 24
Sindram, Marie, o. B., Grüne Str. 21
Singer, Artur, kaufm. Angest., Heinrich-Renke-Straße 32
— David, Buchhalter, Grüne Str. 16
— Hedwig, Rentnerin, Heinrich-Renke-Straße 32
Sinke, Berta, o. B., Grüne Straße 24
Sinnecker, Henny, o. B., Maulhoop 34
Sisnaisky, Oskar, Arbeiter, Gibraltarstraße 3
— Rudolf, Kraftfahrer, Widukindstr. 4
Sisneiski, Willi, Schiffer, Maulhoop 32
Skiba, Elfriede, Witwe, Ludwigstraße 15
Skibbe, Manfred, Holzbildhauer, Nikolaiwall 17
— Margarete, o. B., Nikolaiwall 17
Skiera, Margarethe, o. B., Bremer Straße 50
Skoberle, Adelheid, kaufm. Angest., v. Einem-Platz 1
— Edith, Kontoristin, Große Str. 18
— Fritz, Sattlermeister, v. Einem-Platz 1
— Gottfried, Kfz.-Handwerksmeister, v. Einem-Platz 1
— Margaritha, o. B., v. Einem-Platz 1
Skottke, Fritz, Schneider, Ritterstr. 14a
Skowera, Brunhilde, Angest., Niedersachsenring 10
Slesak, Anna, o. B. Nonnenkamp 7
Sliwka, Elfriede, o. B. Grenzweg 21
Smidt, Annemarie, o. B., Windmühlenstraße 24
— Harro, Maurerlehrling, Windmühlenstraße 24
— Helmer, Maler, Windmühlenstr. 24
ter Smitten, Sophie, o. B., Ulanenstraße 1
Smola, Willi, Heizer, Große Fischerstraße 5
Smolla, Karl-Wilhelm, Regierungsbaurat, Hohe Leuchte 30
Smuszowicz, Tadeusz, Superintendent, Brunnenweg 52
Sobiech, Franz, Zimmerpolier, Große Straße 42
— Walter, Zimmerer, Große Str. 42
— Waltraud, Stenotyp., Große Str. 42
Soboll, Fred, kfm. Lehrling, Zollstraße 20a
— Heinrich, Schlosser, Zollstraße 20a
— Ludwig, Landw.-Insp., Große Straße 48
Sobotta, Johann, Schneider, Gr.-Hutberger Straße 1
Sobottka, August, Pol.-Hauptwachtmeister a. D., Ludwigstraße 17
— Ernst, Verw.-Ang., Ludwigstr. 17
— Irmgard, Näherin, Ludwigstr. 17
Söhl, Anneliese, Arzthilfe, Marienstraße 15
— Eva, Studentin, Marienstraße 15
— Hans-Heinrich, Buchdruckereibesitzer und Zeitungsverleger, Ostertorstraße 20
— Otto, Dr. jur., Buchdruckereibesitzer und Zeitungsverleger, Marienstraße 15
Sölken, Franz, Just.-Insp., Lönsweg 15
Söller, Alfred, Schlosser, Hinter der Mauer 29
— Georg, Arbeiter, H. d. Mauer 29
Söllow, Johann, Schlosser, Widukindstraße 2
Sönksen, Broder, Kaufmann, Hohe Leuchte 26
— Marie, Witwe, Marienstraße 4
Sohnemann, Anna-Elise, Haushälterin Kl.-Hutberger Weg 2
Sohns, Anna, Witwe, Hohe Leuchte 22
Sohnsmeyer, Günther, Lehrer, Ulanenstraße 15
— Hermine, Witwe, Ulanenstraße 15
Soller, Albert, Vertreter, Ludwigstraße 21
Solvie, Ewald, Musiker, Bahnhofstr. 5
Sommer, Erna, o. B., Obere Straße 47
— Heinrich, Schrankenwärter, Hafenstraße 13a
— Kurt, Arbeiter, Niedersachsenring, Behelfsheim 10
Sommerfeld, Bruno, Angest., Husarenstraße 9
— Dr., Victor, Arzt, Johanniswall 11
Sonnemeyer, Johann, Zimmerer Kirchstraße 5
Sonnemeyer, Meta, Witwe, Kirchstraße 5
Sonnenburg, Ernst, Maurer, Nikolaiwall 26a
— Margarete, Putzfrau, Nikolaiwall 26a
Sonnentag, Hans, Dipl.-Handelslehrer, Bgm.-Schorchtstraße 2

Leo Siegel
Schuhmachermeister
Maß- und Reparaturwerkstatt
Verden (Aller) Südstraße 32

Sosnizka, Hans, Bäcker, Bremer Straße 29
Sottmann, Christa, Kontrollassistent., Große Fischerstraße 15
— Rudolf, Oberkontrolleur, Große Fischerstraße 15
Spaeter, Charlotte, o. B., Münchmeyerstraße 22
Spahn, Gerhard, Angest., Obere Straße 31
— Horst, Tischler, Obere Straße 31
Spaltofski, Anna, Witwe, Karlstr. 32
Spannhake, Anna, Kanzleiangest., Niedersachsenring 30
— Günther, Angest., Johanniswall 20
— Gustav, Buchhalt., Johanniswall 20
— Heinrich, Kraftfahrer, Allerstr. 3
— Marga, o. B., Feldstraße 2
Spencer, Irma, o. B., Waldweg 9
Spendig, Karin Verw.-Angest., Feldstraße 1
— Natalie, Witwe, Andreaswall 28
— Willy, kaufm. Angest., Feldstr. 1
Sperling, Emil, Zimmermann, Ulanenstraße 13
— Hans-Georg, Angest., Lönsweg 45
— Irene, Hausgeh., Sedanstraße 1
Spieckermann, Anneliese, Hausgeh., Memelstraße 14
— Heinrich, Spediteur, Maurer, Memelstraße 14
— Horst, Schiffer, Memelstraße 14

Spier, Gisela, Laborantin, v. Einem-Platz 9
— Ilse, o. B., von Einem-Platz 9
— Werner, Zahnarzt, Niedersachsenring 13
Spieß, Heinr., Rentner, Johnniswall 19
— Ingeborg, Arzthilfe, Johanniswall 19
Spindler, August, Telegr.-Sekretär a. D., Obere Straße 47
Spinzig, Günter, Schneider, Nikolaiwall 17
— Otto, Angest., Nikolaiwall 17
Spitzbardt, Marie, o. B., Pulverschuppen 11
Splinter, Arthur, Maler, Fährstr. 2
Spöhring, Heinz, Verm.-Insp., Leinestraße 3
— Johannes, Lehrer, Georgstr. 18
Spöring, Marie, o. B., Friedrichstr. 16
— Sophie, Witwe, Kluvental 4
Sprebitz, Herbert, Verw.-Inspektor, Große Str. 127
Springer, Anna, o. B., Große Str. 112
— Herbert, Bauarbeiter, Georgstr. 21
Springhorn, Ilse, Bäuerin, Große Str. 73
— Margarete, Verkäuferin, Große Straße 73
Staabs, Dora, o. B., Eitzer Str. 23
— Wilhelmine, Plätterin, Eitzer Str. 23
Staack, Hans-Hermann, Arb., Karlstraße 7
Staar, August, Kraftfahrer, Am alten Pulverschuppen 4
— Elisabeth, Witwe, Südstr. 17
Stachlowski, Eduard, Pol.-Hauptwachtmeister, Josephstr. 1
Stadler, Anton, Angest., Eitzer Str. 67
Städing gen. Thöne, Walter, Tischler, Groß-Hutberger Str. 1a
Staffa, Eva, Fotografin, Brückstr. 24
— Maria, o. B., Brückstr. 24
Stahl, Minna, Rentnerin, Windmühlenstraße 21
— Ulrich, Dr., Arzt, Burgberg 2
Stahlbock, Anna, Oberpostsekretärin, Brunnenweg 82
Stahlkopf, Herbert, Ing., Brunnenweg 67
Stalanowski, Frieda, o. B., Nagelschmiedestraße 12
Stalschus, Otto, Pol.-Hauptkommissar a. D., Goethestraße 26
— Paul, Student, Goethestr. 26
Stampa, Hildegard, o. B., Ritterstr. 4
Staneck, Wilhelm, Schildermaler, Holzmarkt 5
Stange, Horst, Fernmeldebauhandwerker, Niedersachsenring 26
Stangenberg, Anneliese, o. B., Eitzer Straße 122
Staps, Barbara, kfm. Angest., Obere Straße 41
Stark, Ella, Witwe, Allerstr. 1
Staub, Adolf, Rentner, Katharinenstraße 18
Stauch, Gertrud, o. B., Eitzer Str. 41
Stech, Werner, Koch, Fritz-Reuter-Weg 15

Storch's Lesemappen

„Der Lesezirkel unserer Heimatstadt"

Inh. Helmut Storch

Lahusenstraße 1 **Ruf: 32 10**

Stecher, Christa, Uhrmacherlehrling, Große Str. 122
— Friedr., Uhrmacher, Große Str. 122
— Heinrich, Kraftfahrer, Große Str. 24
— Wilh., Rentner, Pulverschuppen 44
Stedfeldt, Herma, Postangest., Niedersachsenring 24
— Paul, Postsekretär, Niedersachsenring 24
Steen, Karla, kaufm. Angest., Eitzer Straße 21
Steffan, Ernst, Automechaniker, Lindhooper Straße 21
Steffen, Martha, o. B., Andreaswall 18
Steffensen, Käthe, Sekretärin, Andreaswall 2
Stegen, Ilse, Prüfungsassistentin, Lindhooper Str. 42
— Wilhelm, Helfer in Steuersachen, Lindhooper Str. 42
Stegmann, Diedrich, Rentn., Syndikatstraße 5
— Harry, Polierer, H. d. Mauer 18
— Hermann, Heizer, Bremer Str. 29
— Marie, Witwe, H. d. Mauer 18
— Reinhold, Hausmeister, Georgstr. 1
— Wilhelm, Dreher, Obere Str. 49
Stehr, Helmut, Schriftsetzer, Zollstr. 14
— Siegfried, Orth.-Mechaniker-Geh., Zollstraße 14
Steiger, Karl, Angestellter, Hermannstraße 69
Stein, Hermann, Reg.-Insp., v.-Einem-Platz 2
Steinau, Amalie, o. B., Brunnenweg 20
Steinecke, Heinz, Maurer, Nikolaiwall 12
— Hermann, Zimmerer, Nikolaiwall 12
— Irmgard, Kontoristin, Nasse Str. 6
— Wilh., Kraftfahrer, Nikolaiwall 12
— Wilh., Handelsvertr., Nasse Str. 6
Steiner, Karl, Rentner, Andreaswall 28
— Max, Postbeamter, Niedersachsenring 36
— Siegfried, Post-Assist.-Anwärter, Niedersachsenring 36
Steinert, Irene, Büroangest., Südstraße 26
— Marlene, Postangest., Gr.-Hutberger Str. 2
Steinfurt, Dora, o. B., Bergstr. 11
— Robert, Schlosser, v.-Einem-Platz 13
Steinhardt, Edwin, Seelsorger, Friedrichstraße 35
Steinhorst, Anna, Witwe, Kl.-Wallstraße 1
— Edeltrud, Stenotypistin, Große Straße 55
— Heinz, Angest., Kl.-Wallstr. 1
— Herbert, Schneidermstr., Gr.-Hutberger Str. 3
— Josef, Schneidermstr., Große Str. 55
Steinhübel, Josef, Buchhalter, Karl-Hesse-Straße 29
Steinkamp, Heinrich, Schriftsetzer, Große Straße 20
— Werner, Schneidermeister, Große Straße 49
— Wilhelm, Rentner, Eitzer Str. 108
Steinke, Erwin, Telegr.-Unterhaltungsarbeiter, Kl. Ludwigstr. 8
— Minna, Rentnerin, Burgberg 25
Stelke, Friedrich, Rentner, Brunnenweg 12
Stellmacher, August, Elektro-Schweiß., Borsteler Weg 80
— Ida, Witwe, Lindhooper Str. 18
— Irmtraud, kaufm. Angest., Borsteler Weg 80
— Richard, Stadtarbeit., Große Str. 62

25 JAHRE
1925 1950
im Dienste der heimischen Wirtschaft

KLEMPNERMEISTER
HEINRICH SIEVER UND SOHN
GAS- UND WASSERLEITUNGEN
SANITÄRE ANLAGEN
BAUKLEMPNEREI
Ritterstraße 26 **Fernruf 2474**

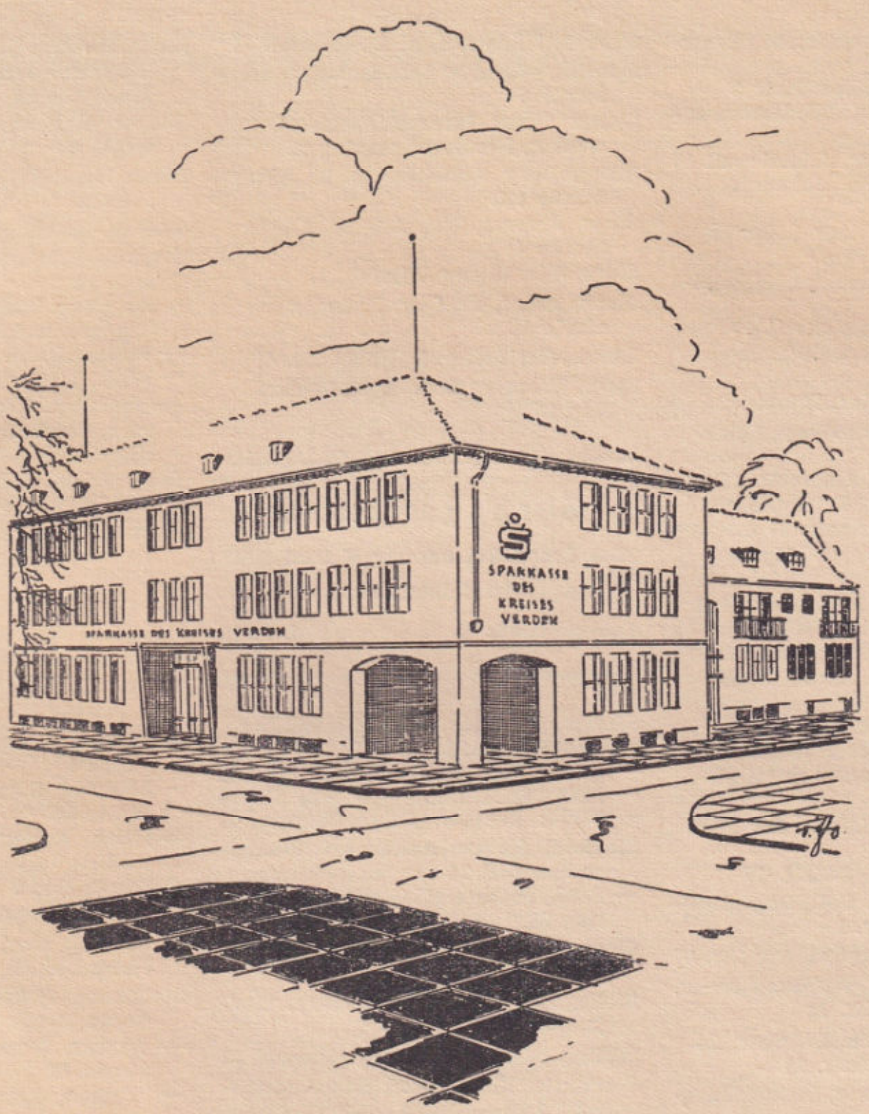

DIE KREISSPARKASSE VERDEN

Die Sparkasse des Kreises Verden ist seit vielen Jahren für die Einwohnerschaft unseres Kreises zu einem festen Begriff geworden. Sie steht als das führende Kreditinstitut unserer Heimat allen Bevölkerungskreisen in ihren Geld- und Vermögensangelegenheiten jederzeit mit Rat und Tat zur Seite. Hieraus entwickelt sich eine enge Verbundenheit, die sich segensreich auf die gesamte Wirtschaft des Kreises auswirkt und ein Zeichen besonderen Vertrauens darstellt. Das ist wohl nicht zuletzt auf das gut ausgebaute Netz der Haupt- und Nebenzweigstellen der Kreissparkasse zurückzuführen.

Die gute Zusammenarbeit der Einwohnerschaft mit ihrer Kreissparkasse ist um so bemerkenswerter, als das Geldinstitut des Kreises in seiner heutigen Gestalt erst im Jahre 1935 entstanden ist. Auf ministerielle Anordnung erfolgte der Zusammenschluß der Sparkasse des Kreises Verden in Verden (der früheren „Spar- und Leihkasse des vormaligen Amtes Verden"), der Sparkasse der Stadt Verden und der Sparkasse des Kreises Verden in Achim (der früheren „Spar- und Leihkasse des Kreises Achim") zu der heutigen Kreissparkasse.

Die älteste dieser ehemals selbständigen Sparkassen war die Sparkasse der Stadt Verden. Sie konnte im Jahre 1934 auf ein 100jähriges erfolgreiches Bestehen und segensreiches Wirken zurückblicken. Die Hoffnungen, die man bei der Gründung an diese Sparkasse knüpfte, wurden in vollem Maße erfüllt, konnte doch die Kasse am 31. 12. 1933 trotz der Inflationsjahre nach dem ersten Weltkriege, in denen fast alles in ein Nichts zusammengeschmolzen war, einen Einlagenbestand von rd. 6 738 000.— RM verzeichnen, von denen rd. 4 832 000.— RM = 72 % in Hypotheken, sonstigen Darlehen, Kontokorrentkrediten und Wechseln ausgeliehen waren.

Als zweitälteste der früher selbständigen Sparkassen ist die Spar- und Leihkasse des Kreises Achim zu nennen. Sie hatte sich in nahezu Dreiviertelj ahrhundert ihres Bestehens zu einem segensreich wirken-

den unentbehrlichen Geld- und Kreditinstitut im früheren Kreis Achim entwickelt. Auch hier hatten die Kriegs- und Inflationsjahre alles bis dahin mühsam Aufgebaute zerstört, und aus den Ende 1918 vorhandenen rd. 25 600 000.— Mark Einlagen waren nach der Inflation im Jahre 1926 nur rd. 2 000 000.— Mark Einlagen verblieben. Ende 1933 verfügte die Kasse jedoch bereits wieder über einen Gesamteinlagenbestand von rd. 7 615 000.— RM.

Im Sommer des Jahres 1872 wurde von der „combinirten Amtsverwaltung des Amtes Verden" die Errichtung einer Spar- und Leihkasse beschlossen. Diese neue Einrichtung bewährte sich glänzend, konnte doch die Amtssparkasse bereits nach 15jährigem Bestehen Ende 1918 einen Einlagenbestand von rd. 39 700 000.— Mark verzeichnen. Von diesen Einlagen waren rd. 66 % in Hypotheken und Darlehen aller Art ausgeliehen. Auch dieses Institut mußte nach den Kriegs- und Inflationsjahren wieder von vorne anfangen und das erschütterte Vertrauen der Bevölkerung in beharrlicher Aufbauarbeit zurückgewinnen. Daß dieses restlos gelang, beweisen die Einlagenbestände per Ende 1933 mit einer Summe von rd. 6 800 000.— RM. Mit einem Gesamteinlagenbestand von rd. 8 968 000.— RM ging die ehemalige Amts- bzw. Kreissparkasse Verden in die Gemeinschaft der neuen Sparkasse des Großkreises Verden im Jahre 1935 ein.

Durch den Zusammenschluß wurde eine Großsparkasse geschaffen, die über einen Gesamteinlagenbestand von rd. 26 234 000.— RM verfügte. Dieser Bestand erhöhte sich bis Ende 1945 auf 143 152 000.— RM.

Die folgenden Nachkriegsjahre und die Liquidierung der Kriegsverhältnisse durch die Währungsumstellung am 20. Juni 1948 stellte unser Institut auf eine harte Belastungsprobe. Mit einem Gesamteinlagenbestand von 8 600 000.— DM, davon 5 900 000.— DM als Spareinlagen, ging die Kreissparkasse aus der Währungsumstellung hervor. Nun folgten schwere Jahre des Wiederaufbaues. In intensiver Kleinarbeit wurden die Verbindungen zu den alten Kunden erneuert und neue dazu geworben. Den veränderten Zeitumständen entsprechend nahm die Kreissparkasse zusätzlich neue Sparmöglichkeiten auf. Das steuerfreie Sparen wurde eingeführt und bewährte sich bestens; durch das Abhol- und Prämiensparen wurden auch kleinste Beträge, die bisher für die Gesamtwirtschaft ungenutzt blieben, zusammengetragen. Mit der Belebung und Normalisierung der Wirtschaft und dem Abklingen politischer Störungen erfolgte die Rückkehr des Vertrauens zur Währung. Die Einlagen begannen allmählich wieder zu steigen. Damit konnte die Kasse auch wieder in wachsendem Maße die Kreditbedürfnisse ihrer Kundschaft befriedigen. Bei einem Einlagenbestand von 14 800 000.— DM Ende 1950 betrugen die Ausleihungen 6 200 000.— DM. Am 1. April 1953 war die 10-Millionen-Grenze bei den Spareinlagen wieder überschritten. Die Gesamteinlagen betrugen am 30. 6. 1953 über 24,2 Millionen DM, denen 12,1 Millionen DM Ausleihungen gegenüberstanden. Außerdem wurden 2 500 000.— DM Darlehen aus öffentlichen Mitteln durchgeleitet. Die Anzahl der Sparkonten betrug zu diesem Zeitpunkt 39 791, davon sind 10 673 nach dem Währungsschnitt neu errichtet. Daneben bestanden 12 623 Spargirokonten. Es entfallen auf 1 000 Einwonher des Kreises 460 Sparkonten und auf 1 000 Haushaltungen 511 Girokonten. Diese Zahlen zeigen die enge Verbundenheit der Bevölkerung mit den Einrichtungen der Kreissparkasse. Neben dem Ausbau der bisherigen Geschäftszweige übernahm die Kreissparkasse weitere neue Aufgaben. Durch die Möglichkeiten des Kaufkredites und durch die Ostsparbuchumwertung wurde der Kundenkreis der Sparkasse beträchtlich erweitert.

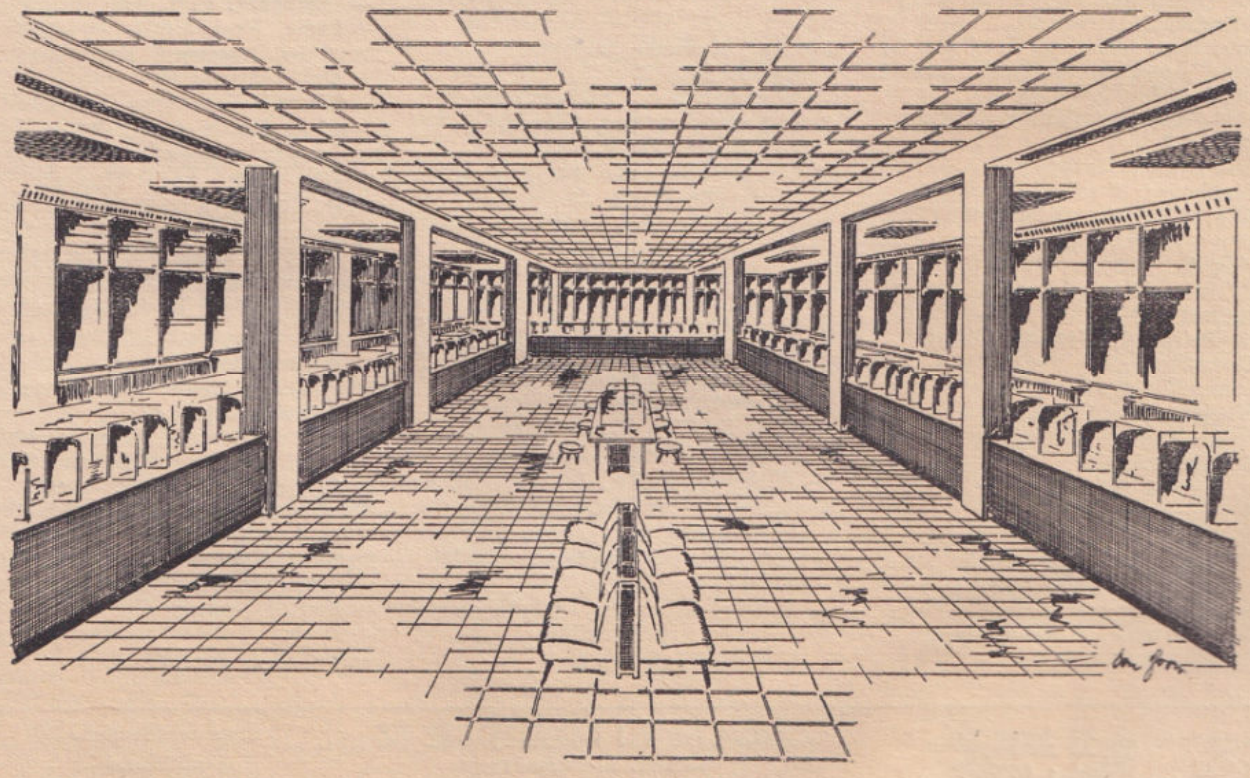

STADION-PAVILLON VERDEN Walter Jalass GARTENLOKAL ERFRISCHUNGEN aller Art Rauchwaren Süßigkeiten etc.

Stelter, Friedrich, Autoschlosser, Kornstraße 6
— Gerhard, Spark.-Angest., Lindhooper Straße 48
— Hans-Albert, Hochbau-Ing., Lindhooper Straße 48
— Heinrich, Kulturbau-Ing., Lindhooper Straße 48
— Heinrich, Bürovorsteher, Lindhooper Straße 48
Stelzer, Christa, o. B., Große Str. 90
— Ida, Rentnerin, Große Straße 90
— Reinhold, Arbeiter, Große Str. 90
Stemme, Wilhelm, Postinspektor, Rosenweg 8
Stenzel, Alfred, Kellner, Grüne Str. 41
— Luise, kfm. Ang., Große Str. 95
— Marta, o. B., Grüne Str. 41
— Richard, Reg.-Oberinspektor, Nasse Straße 35
— Theresia, Hausgehilfin, Große Straße 95

Willi Stephan, Malermeister
Telefon über 26 69
Verden, Borsteler Weg 65

Stephan, Herbert, Pol.-Beamter, Windmühlenstraße 16
— Kurt, Eisenbahner, Marienstr. 14
— Willi, Malermeister, Borsteler Weg 65
Stepputat, Erika, Hausgehilfin, Brunnenweg 11
— Gerda, o. B., Hafenstraße 13
Stepputtis, Christoph, Rentner, Lugenstein 8
Stern, Friedrich, Fleischermeister, Windmühlenstraße 3
Steyer, Hanna, Witwe, Sandberg 47
Stichter, Anneliese, o. B., Gr. Fischerstraße 27
— Hermann, Bauarbeiter, Große Straße 7
Stickel, Anna, Hausgehilfin, Lindhooper Straße 2
— Ella, Hausgeh., Ritterstraße 10
Stiebing, Anna, o. B., Niedersachsenring 8
— Elfriede, Klavierlehrerin, Niedersachsenring 8
Stief, Reinhard, Geschäftsführer, Georgstraße 10
Stiemann, Luise, Rentnerin, Niedersachsenring 32
Stiemke, August, Verm.-Insp. i. R., Brunnenweg 17
Stier, Martin, Bäckermeister, Stifthofstraße 21
— Martin, Studienrat, Stifthofstr. 21
— Otto, Bäckermeister, Große Str. 51
Stierwald, Kurt-Albert, Polizeibeamter, Rosenweg 12
Stiffel, Hermine, Verkäuferin, Münchmeyerstraße 15
Stiglitz, Luise, o. B., Holzmarkt 4
— Marie, o. B., Holzmarkt 4
Stilkins, Harijs, Ofensetzer, Weserstraße 3
Stille, Christ., Krim.-Oberinsp. a. D., Südstraße 18
Stiller, Joachim, Bäckerlehrling, Lindhooper Straße 4
— Theodor, Ang., Maulhoop 4
Stobbe, Friedrich, Hausmeister, Stifthofstraße 23
Stock, Hermann, Rentner, Hermannstraße 52
— Herm., Elektriker, Hermannstr. 52
— Liselotte, o. B., Hermannstr. 52
— Werner, Kriminalbeamter, Nasse Straße 20
Stöcker, Albert, Lokführer, Fritz-Reuter-Weg 5
Stöckmann, Ernst, Wäscher und Plätter, Schanze 2
Stöfer, Annemarie, Schneiderlehrling, Maulhoop 3
— Karl, Angest., Nonnenkamp 5
— Max, Monteur, Maulhoop 3

Wolfgang Stürmer
Rundfunkmechanikermeister
Rundfunk :: Fernsehen
Verstärkeranlagen :: Schallplatten
Ostertorstraße 21 **Ruf 21 46**

Störmer, Hermann, Arbeiter, Bäckerstraße 3
— Minna, Witwe, Bäckerstraße 1
Störtebecker, August, Sekretär a. D., Gr. Fischerstraße 35
Stoklossa, Johannes, Eisendreher, Ostpreußenstraße 25
Stoll, Robert, Feinmechaniker, Gr. Fischerstraße 17
Stolle, Angelika, o. B., Ostpreußenstraße 27
— Karl, Kaufmann, Marienstraße 26
Stolp, Mathilde, o. B., Feldstraße 11
Stolte, Friedrich-Wilhelm, Stahlbauschlosser, Lindhooper Straße 82
— Karl, Schiffer, Brunnenweg 45
— Siegfried, Schiffer, Behrensweg 1
— Wilhelm, Schiffer, Brunnenweg 45
Stoltenberg, Ilse, Schwesternhelferin, Sedanstraße 1
Stoltze, Helene, Schwester, Nikolaiwall 15
— Martha, Schwester, Nikolaiwall 15
Stolz, Lydia, Hausgehilfin, Lindhooper Straße 6
Stolzenberger, Doris, Bürolehrling, Nikolaiwall 2
— Horst, Seemann, Nikolaiwall 2
— Otto, Steuerwachtmeister, Nikolaiwall 2
— Walter, Arbeiter, Nikolaiwall 2
Storch, Dr., Else, Kinderärztin, Bahnhofstraße 19
— Dr., Harald, Arzt, Bahnhofstr. 19
— Helmut Kaufmann, Lahusenstr. 1
— Magdalene, o. B., Sedanstraße 2
— Therese, o. B., Bahnhofstr. 19
Stork, Heinrich, Ang., Andreaswall 11
Storm, Dorothea, Witwe Kluventalstraße 8
Stottmeister, Horst, Autoschlosser, Zollstraße 24
— Hubert, Eisenbahnwärter, Kl. Fischerstraße 21
— Wilhelm, Reichsbahnleitungsmeister i. R., Zollstraße 24
Strack, Lore, o. B., Münchmeyerstr. 16
Strangmann, Heinrich, Telegrafenleitungsaufseher, Kl. Fischerstr. 44
— Karl, Rentner, Kl. Fischerstr. 16
— Karl, Rentner, Bremer Straße 52a
— Marie, Witwe, Kl. Fischerstr. 44
— Sonja, Kontoristin, Bremer Str. 52a
— Wilhelm, Schiffer, Johannisstr. 1
Straten, Henriette, o. B., Mühlenb. 41
Straube, Dr., Elisabeth, Tierärztin, Burgberg 16
Strauß, Berta, o. B., Windmühlenstraße 23
— Helene, o. B., Windmühlenstr. 23
— Hildegard, o. B., Ostpreußenstr. 31
— Lucia, Verkäuferin, Hafenstr. 19
Streblow, Hermann, Kaufmann, Große Straße 59
— Richard, Kaufmann, Große Str. 59
Strecker, Emma, o. B., Bremer Str. 36
— Leontine, Lehrerin, Andreaswall 9
Streek, Erich, Ang., Kluvental 4
Strehl, Berta, Verkäuferin, Brunnenweg 2
— Hedwig, Rentnerin, Mühlentor 2
Stremlau, Antonie, Wwe., Lönsweg 51
Striegnitz, Karl, Koch, Lönsweg 3
Strobel, Margarethe, Witwe, Brunnenweg 80
Strohmeyer, Heinz, kfm. Angestellt., Pulverschuppen 42
— Walter, Rentner, Gibraltarstraße 9
Stropahl, Theodor, Gartenarbeiter, Grenzweg 25 Wohnwagen
Struckmann, Herbert, Fernmeldehandwerker, Saarstraße 4
Strüver, August, Arbeit., Burgberg 32
— Ernst, Arbeiter, Gibraltarstr. 3
— Ewald, Dreher, Gibraltarstr. 3
— Herm., Pensionär, Mühlenberg 20
— Herta, o. B., Salzstraße 1

50 Jahre 1904 1954 MARTIN STIER INHABER: OTTO STIER GROSSE STRASSE 51 - RUF: 2416 *Erste norddeutsche Gasbäckerei und Konditorei*

GEFLUGELZUCHTHOF
Georg Tanke
UHLEMÜHLEN 3 RUF: VERDEN 2514

Leistungszucht für weiße Leghorn
und rebhuhnfarbige Italiener
Eintagsküken u. Junghennen, Enten- u. Gänseküken
Neuzeitliche Großbrutanlage
mit ca. 75 000 Eiern Fassungsvermögen

Stuckenschmidt, Jutta, Apothekerin, Lugenstein 4
Stüber, Hildegard, o. B., Waterloostraße 6
— Horst, Tischler, Waterloostraße 6
— Theodor, Maurer, Waterloostr. 6
Stünkel, Else, o. B., Andreasstr. 4
— Frieda, Witwe, Lahusenstr. 5
— Helene, o. B., Borsteler Weg 72
— Helga, Hausgehilfin, Andreaswall 12a
— Karl-Heinz, Verw.-Angestellter, Lahusenstraße 5
— Marie, o. B., Andreasstraße 4
— Robert, Vermessungsinspektor, Borsteler Weg 72
— Wilhelm, Post-Betr.-Ass. a. D., Münchmeyerstraße 26
Stünker, Fritz, Friseurgehilfe, Tempelpforte 6
— Gertrud, Justiz-Ang., Lönsweg 5
— Herm., Arbeiter, Kluventalstr. 4
— Ruth, o. B., Bremer Straße 59b
Stürmer, Bruno, Lehrer, Bremer Str. 13
— Ekkehard, Dent-Assistent, Bremer Straße 13
— Marianne, Wirtschafterin, Sedanstraße 15
— Wolfg., Radio-Elektro-Handlung, Ostertorstraße 21
Stützer, Walter, Ang., Eitzer Str. 3
Stützle, Albert, Kaufm., Burgberg 10
Stüven, Anna, o. B., Windmühlenstraße 8
Stüwen, Wilh., Rentner, Lindhooper Straße 42
Stuhlemer, Marta, o. B., Ritterstr. 20
Stulle, Emil, Rentner, Widukindstr. 11
Stumpe, Heinr., Kassierer, Bergstr. 6
Stuppenhagen, Anna, Korrespondentin, Niedersachsenring 16
— Erich, Verw.-Ang., Niedersachsenring 16
— Erich, Buchhalter, Niedersachsenring 16
— Heinrich, Ostpreußenstr. 1
Sturhann, Charlotte, Witwe, Husarenstraße 9
— Elfriede, o. B., Nikolaistraße 2
— Erika, Friseurlehrling, Lindhooper Straße 72
— Ernst, kfm. Ang., Nikolaistr. 2
— Fred, Kraftfahrer, Eitzer Str. 40
— Kurt, Maler, Lindhooper Str. 72
— Wolfgang, Stahlbauschlosser, Lindhooper Straße 72
Sturm, Eva, Angestellte, Allerstr. 1a
— Gisela, o. B., Bremer Str. 59g
— Willy, Dreher, Allerstraße 1a
Subbras, Edith, Hausgehilfin, Schillerstraße 30
— Luise, o. B., Burgberg 34
Suchan, August, Verw.-Sekretär i. R., Eitzer Straße 38
— Klaus-Dieter, kfm. Angest., Eitzer Straße 38
Suchatzki, Max, Versicherungsinsp., Stifhofstraße 18
Suchochleb, Franz, Betonbauer, Bremer Straße 75
Sucholinski, Ignatz, Fuhrunternehmer, Mühlenberg 2
— Thomas, Fuhrunternehmer, Mühlenberg 2
Suck, Emma, o. B., Burgberg 16
Suckau, Else, Hausgehilfin, Große Straße 102
Südkamp, Gisela, Drogistin, Hohe Leuchte 14
— Hermann, Geschäftsführer, Hohe Leuchte 14

Über 50 Jahre
Tangemanns Gasthof
Fremdenzimmer :: Autogaragen
Stallungen
Verden, Brückstraße 35 Ruf: 22 90

Süllow, Dietrich, jun., Schlosser, Brückstraße 22
— Dietrich, Rentner, Brückstraße 22
Sündermann, August, Lagerarbeiter, Bremer Straße 55
— Ernst, Maurer, Hohe Leuchte 23
— Friedrich, Schlosser, Bremer Str. 63
— Johann, Pensionär, Bremer Str. 63
— Mariechen, o. B., Brunnenweg 52
— Wilhelm, Arbeiter, Große Str. 24a
Süß, Herta, o. B., Niedersachsenring 64
Süßkraut Walter, Student, Fritz-Reuter-Weg 3
Sugin, Karoline, o. B., Gr. Fischerstraße 5
Suhr, Dr., Friedrich, Arzt, Johanniswall 16
— Margarete, o. B. Bremer Str. 71
— Marie, Witwe, Johanniswall 16
Sukowski, Traute, Schwester, Sedanstraße 1
Suling, Karl-Heinz, Studienrat, Ludwigstraße 10
Supthut Heinrich, jun., kfm. Angest., Brückstraße 22
— Heinrich, Arbeiter, Brückstraße 22
Swierkowski, Raphael, Krim.-Beamt., Andreaswall 7
Symanzik, Bruno, Bäckermeister, Lönsweg 10
Szigat, Amalie, Rentner., Brückstr. 18
Szyszka, Ernestine, Hausangestellte, Burgberg 10a
Szylicki, Paul, Verw.-Arbeiter, Gr. Fischerstraße 2

T

Tacik, Siegfried, Ang., Kl. Wallstr. 2
Tacke, Johanna, Landw. Lehrerin, Bahnhofstraße 23
Tadday, Brigitta, Buchhalterin, Rosenweg 2
— Friedrich, Prediger, Rosenweg 2
— Walter, Drogistenlehrling, Rosenweg 2
Taepke, Albert, Rentner, Heinrich-Renke-Straße 26
— Herta, Hausgehilfin, Heinrich-Renke-Straße 26
Täuber, Gust., Rentner, Mühlentor 9h
Takacs, Bela, Jockey, Johanniswall 10
Talg, Anna, o. B., Große Str. 26
Talke, Elsa-Hedwig, o. B., Goethestraße 40
— Olga, Büfettfrl., Brückstraße 13
Tamm, Herbert, Verw.-Angest., Allerstraße 31
— Minna, Witwe, Lönsweg 11
Tangemann, Heinrich, Gastwirt Hinter der Mauer 35
— Hinrich, Fahrradhändler, Zollstraße 6
Tanke, Anna, Hausgehilfin, Große Straße 51
Tasler, Franz, Tischlergeselle, Ostertorstraße 16a
Tatje, Margarete, Witwe, Burgberg 24
Taube, Bruno, Güterbodenarbeiter, Heideweg 7
— Maria, o. B., Heideweg 7
Tauber, Friedrich, Filmvorführer, Heinrich-Renke-Straße 31
Tauchert, Willy, Amtsanwalt, Holzmarkt 5
Tauchnitz, Werner, Modelltischler, Nasse Straße 7
Techlin, Erna, Sprechstunden-Schwester, Große Straße 54
Tegethoff, Herm., Agent, Brückstr. 3
— Sigrid, Angest., Große Straße 21
Teggemann, Martha, Witwe, Kluventalstraße 8
Tegtmeier, Heinz, Wirtschaftstreuhänder, Burgberg 7
— Dora, o. B., Rosenweg 21
Tegtmeyer, Gretchen, o. B., Johanniswall 21
Teichmann, Ernst, Gastwirt, Niedersachsenring 35
— Friedrich, Justizoberinspektor, Lönsweg 5
— Günter, Musiker, Maulhoop 1
Teinert, Hans, Dentist, Georgstr. 10
Tell, Hanna, Autohändler, Predigerstraße 8
— Ilse, stud. pharm., Predigerstr. 8
Telle, Margarethe, Witwe, Brunnenweg 13
Tempel, Fritz, Angest., Münchmeyerstraße 13
— Hilde, o. B., Münchmeyerstr. 13
— Maria, o. B., Münchmeyerstr. 13

FOTO-SPEZIAL-GESCHÄFT HERMA TIEDGE VERDEN (ALLER) OSTERTORSTRASSE 17

Templin, Gertrud, kfm. Angest., Große Fischerstraße 6
Tepner, Otto, Rentner, Karl-Hesse-Straße 30
Tepperies, Johann, Just.-Wachtmstr., Lönsweg 49
Terpe, Max, Kraftfahr., Mühlentor 21
Tesch, Anna-Mathilde, o. B., Friedrich-Wolff-Straße 15
Teschner, Alfred, Textilfacharbeiter, Große Straße 101
Teuber, Auguste, Witwe, Ulanenstraße 9
— Fritz, Musiker, Bremer Straße 59
— Helmut, Fleischer, Donaustr. 4
— Richard, Tischler, Ulanenstr. 9
Teubert, Marian, Kraftfahrer, Große Straße 30
Teune, Friedrich, Obersteuersekr., Sedanstraße 20
— Friedrich-Wilhelm, Kfz.-Handwerker, Sedanstraße 20
Thal, Christel, Zimmerer, Eitzer Straße 74
— Max, Arbeiter, Birkenstraße 9
Thalmann, Adolf, Küfer, Lindhooper Straße 34
— Elisabeth, Hausgehilfin, Ostertorstraße 9
— Hans-Helmut, Schlosser, Tempelpforte 8
— Hermann, Arbeiter, Lindhooper Straße 29
Thara, Erich, Pol.-Beamter i. R., Große Straße 69
— Giesela, Fotolaborantin, Große Straße 69
— Werner, Angest., Fabrikstraße 10
Thelen, Michael, Kaplan, Andreaswall 13
Thermer, Martin, Bäcker, Rosenweg 17
Thews, Fritz, Kaufmann, Feldstraße 5
Thiede, Irmgard, o. B., Nasse Str. 22
Thiel, Bruno, Bügler, Eitzer Str. 6
— Ursula, Schwester, Sedanstraße 1
— Willi, Dreher, Eitzer Str. 121
Thiele, Emmi, o. B., Goethestraße Behelfsheim 5
— Fritz, Arbeiter, Stienchenstraße 2
— Fritz, Masch.-Schlosser, Stienchenstraße 2
— Gerhard, Verw.-Angest., Münchmeyerstraße 24
— Hermann, Filmtheaterbesitzer, Zollstraße 1
— Julius, Foto-Laborant, Wilhelm-Busch-Straße 9
— Karl-Heinz, Arbeiter, Stienchenstraße 2
— Luise, o. B., Münchmeyerstr. 24
Thielemann, Otto, Tischler, Sedanstraße 10
Thielpape, Emma, o. B., Nasse Str. 11
— Fritz, Buchhalter, Mühlentor 26
Thiemann, Franz, techn. Zeichner, Schleppenföhrerstraße 4
— Frida, Witwe, Schleppenföhrerstr. 4
— Walter, Bäcker, Schleppenföhrerstraße 8
Thieme, Else, Witwe, Südstraße 4
— Herbert, Angest., Mühlenberg 40
Thierbach, Franz, Bankbeamter, Lönsweg 5
Thiermann, Liselotte, Schwester, Sedanstraße 1
Thies, Berta, o. B., Bremer Straße 17
— Erich, Schlachtergeselle, Große Straße 117
— Ernst, Kellner, Südstraße 30
— Friedhelm, Ing., Bremer Straße 33
— Friedhelm, Rentn., Johanniswall 14
— Friedrich, Arbeiter, Pulverschuppen 10
— Hannelore, Hausgehilfin, Lindhooper Straße 4
— Hans-August, stud.-theol., Bremer Straße 12
— Heinrich, Steinsetzer, Brunnenweg 89
— Heinrich, Reichsbahn-Obersekr. i. R., Nonnenkamp 8
— Hermann, Rektor a. D., Feldstr. 2
— Hermann, Angest., Borsteler Weg 7
— Hinrich, Maurer, Brunnenweg 86
— Irma, o. B., Münchmeyerstr. 20
— Joachim, Praktikant, Bremer Str. 12
— Johann, Schulrat, Bremer Str. 12
— Karl, Tischler, Schleppenföhrerstraße 2
— Karl, Rentner, Brunnenweg 39
— Karl-Ernst, Mechaniker, Brunnenweg 76
— Karl-Heinz, kaufm. Reisender, Bremer Straße 39
— Klaus, Student, Münchmeyerstr. 20
— Kurt, Lehrling, Pulverschuppen 10
— Marie, o. B., Bremer Straße 33
— Meta, kaufm. Angest., Andreaswall 7
— Waldemar, Reg.-Inspekt., Bremer Straße 12
— Wilhelm, Kreissekr., Brunnenweg 20
— Wilhelmine, o. B., Große Str. 117
Thilo, Joachim, Regierungsrat, Zollstraße 25
Thöle, Dorothea, Hausgeh., Große Straße 122
— Marga, Hausgeh., Große Str. 78
Thöne, Heinrich, Rentner, Groß-Hutberger Straße 1a
— Werner, Gärtner, Groß-Hutberger Straße 1a
Thole, Heinrich, Landwirtschaftsrat, Strukturstraße 16
Thom, Anna, Witwe, Lindhooper Str. 2
— Selma, o. B., Sandberg 39
Thomas, Anna, Rentnerin, Bremer Straße 51
— Fritz, Arbeiter, Obere Str. 25
Thomasberger, Franz, Tischler, Burgberg 8
Thomaschewski, Max, Lagerarbeiter, Burgberg 14
— Hedwig, Schneiderin, Burgberg 14
— Max, Mechaniker, Lindhooper Str. 2
Thome, Ottokar, Bühnentänzer, Lindhooper Straße 12
Thomsen, Hermann, Autoschlosser, Pulverschuppen 10
— Wilhelm, Gewerbeoberlehrer, Feldstraße 1
Thran, Erich, Arbeiter, Hermannstr. 68
— Erich, Büroangest., Hermannstr. 69
— Ernst, Matrose, Hermannstr. 68
— Friedrich-Wilhelm, Schiffer, Heinr.-Renke-Straße 4
— Heinrich, Arbeit., Borsteler Weg 10
— Johann, Schuhmacher, Gr. Fischerstraße 3
— Luise, Köchin, Heinr.-Renke-Str. 4
Tiarks, Theodor, Rentner, Große Str. 78
Tiburski, Erwin, Angest., Andreasstr. 3
Tiede, Karl, Zimmermann, Burgberg 1
Tiedge, Hermann, Buchhalter, Hermannstraße 70
— Kurt, Fotohändler, Ostertorstr. 17
— Sophie, o. B., Mühlenberg 40
Tiegelkamp, Adalbert, Geschäftsführer, Niedersachsenring 21
— Joachim, kfm. Lehrling, Niedersachsenring 21
Tiesler, Helmut, Koch, Stifthofstr. 8
Tietje, Karl-Helmut, Angest., Große Straße 121
— Otto, Arb., H. d. Mauer 40
Tietjen, Margarethe, Witwe, Andreaswall 6
Tietz, Otto, Pol.-Hauptwachtmstr., Kl.-Hutberger Weg 8
Tillmann, Joseph, Schiffsführer, Kleine Fischerstr. 32
Tilly, Grete, Angest., Brückstr. 2
Timcke, Heinrich, Oberamtsanwalt i. R., Burgberg 10
— Liesamarie, Laborantin, Zollstr. 20
— Wilhelm, Reg.- u. Verm.-Rat, Zollstraße 20
Timm, August, Betriebsleiter, Friederikenweg 11
Timme, Wilhelm, Pferdepfleger, Nasse Straße 8
Timmermanns, Wilhelm, Mechaniker, Georgstraße 27
Timner, Franz, Angest., Borsteler Weg 57
Timpe, Georg, Bundesbahnsekretär i. R., Lindhooper Str. 31
Tinnemeyer, Johannes, Eisenbahn-Assistent, Eitzer Str. 75
Tinney, Hermann, Kinovorführer, Borsteler Weg 6
Tischler, Josef, Betonbauer, Ostpreußenstraße 27
— Josef, Rentner, Südstraße 20
Titze, Horst, Rundfunkmechaniker, Maulhoop 17
Tobias, Hermann, Oberwachtmeister b. J.V.A., Goethestraße 3
Tölg, Heribert. Dr., Rechtsanwalt, Nikolaiwall 10
Tölke, Luise, Witwe, Marienstr. 18
Tölle, Leonhard, Angest., Georgstr. 14
Töllner, Auguste, Witwe, Kirchstr. 4
— Elisabeth, o. B., Birkenstr. 23
— Marie, o. B., Große Str. 16
— Otto, Kraftfahrer, Kirchstr 4

MALERMEISTER **FRIEDRICH TOLLE**
GEGR. 1948
Verden, Südstr. 28 Ruf: 2794 Verden
● Ausführung sämtl. Maler- und Tapezierarbeiten

Töpfer, Heinrich, Angest., Kluventalstraße 13
Tolk, Friedrich, Holzkaufmann, Bürgermeister-Schorcht-Str. 14
Tolle, Friedrich, Malermstr., Südstr. 28
— Marie, o. B., Johanniswall 23
Tonak, Helene, o. B., Münchmeyerstraße 7
Tondt, Artur, Schneider, Burgberg 9
— Rudolf, Buchhalter, Ostertorstr. 22
Tonn, Elfriede, Hausgehilfin, Brückstraße 16
— Elisabeth, Hausgeh., Hospitalstr. 5
— Hildegard, o. B., Nasse Str. 37
Toonen, Franz, Tischler, Brückstr. 14
— Johannes, Masch.-Setzer, Hohe Leuchte 20
— Johannes, Gastwirt, Brückstr. 14
Topmann, Ehrenhold, Kreisfinanzdirektor, Lindhooper Str. 3
— Ehrenhold, kaufm. Angest., Lindhooper Straße 3
— Herbert, Elektro-Ing., Lindhooper Straße 3
Topp, Adelheid, Witwe, Lindhooper Straße 68
— Adolf, Rentner, Husarenstr. 1
— Friedrich, Kaufmann, Lindhooper Straße 68
— Käthe, Witwe, Lindhooper Str. 68
Tormin, Kurt, Reg.-Verm.-Inspektor, Niedersachsenring 52
Torsa, Paula, Rentnerin, Grenzweg 21
— Rudolf, Arbeiter, Grenzweg 21
Trotz, Bernhardine, Witwe, Lönsweg 8
— Maria, Mittelschullehrerin, Lönsweg 8
Traffke, Bruno, Maurer, Heideweg 15
— Gustav, Schuhmacher, Heideweg 15
Trams, Aldine, Wirtschafterin, Kleine Wallstraße 3
Trapp, Heinz, Fahrlehrer, Lugenstein 9
— Ingeborg, Putzmacherin, Südstr. 17
Trappe, Fritz, Maler, Grüne Str. 28
Trautmann, Frieda, o. B., Johanniswall 21
— Norbert, Privatlehrer, Johanniswall 21
Treger, Herbert, Lagerarbeiter, Nikolaiwall 7
Treiber, Erna, Rentnerin, Goethestr. 1
— Hans, Bauassessor, Goethestr. 1
Trempenau, Hubert, Angest., Borsteler Weg 35
— Marta, o. B., Borsteler Weg 35
Trenkel, Willi, Glaser, Widukindstraße 13
Trentzsch, Rudolf, Schuhmacher, Eitzer Straße 13
Troe, Therese, o. B., Große Str. 106
Tröbs, Rudolf, Verw.-Angest., Große Straße 35
Trojanowsky, Josef, Bilanzbuchhalter, Kl. Fischerstraße 26
Troschka, Emanuel, Uhrmacher, Waterloostraße 15
— Gerd, Lehrling, Waterloostraße 15
— Karl-Heinz, kfm. Angestellter, v.-Einem-Platz 13
Trost, Emil, Kaufmann, Große Str. 100
— Erich, o. B., Andreaswall 26
— Dr. med., Hans-August, Arzt, Andreaswall 26
Troue, Curt, Verkehrsamtsleiter, Niedersachsenring 33
— Emma, Witwe, Kl. Ludwigstr. 1
— Hans-Heinrich, Verwaltungslehrlg., Am Bürgerpark 15
— Helmut, techn. Ang., Windmühlenstraße 24
— Theodor, Verwaltungsinspektor, Am Bürgerpark 15
True, Anna, Rentnerin, Am Bürgerpark 21
— Dietrich, Verw.-Ang., Südstr. 14b
— Greta, Hausgehilfin, Große Str. 99
Trüffel, Erna, Hausgehilfin, Johanniswall 25
Trüller, Marie, o. B., Südstraße 10
Trumpff, Else, o. B., Andreasstr. 8
Tscheiner, Berta, o. B., Ritterstr. 20
Tschek, Rosa, o. B., Georgstraße 1
Tschocke, Gottfried, Rentner, Grenzweg 7
— Otto, Lehrling, Grenzweg 7
Tuchenhagen, Heinz, Tischler, Kirchhofstraße 1
— Walter, Ang., Kirchhofstraße 1
Tübbesing, Marie, Rentnerin, Große Straße 102
Tümmler, Walter, Steuerinsp. Lönsweg 8
Türke, Hermann, Maurer, Heinrich-Renke-Straße 46
Tusche, Emmi, Arbeiterin, Wilhelm-Busch-Straße 5
— Heinz-Joachim, Tischler, Wilhelm-Busch-Straße 5
— Helmut, Schlosser-Lehrling, Wilhelm-Busch-Straße 5
Twiefel, Dora, o. B., Münchmeyerstraße 23
— Friedrich, Schmied, Karlstraße 8
Twietmeyer, Friedrich, Schuhmachermeister, Behrensweg 1

U

Ueckermann, Friedrich, Schlachtermeister, Große Straße 44
— Karl, Schlachtermeister, Große Straße 44
Ueckert, Charlotte, Kontoristin, Ostertorstraße 20
Ueltzen, Marie, Rentnerin, Bergstr. 21
— Marie, o. B., Marienstraße 30
von Uffel, Catharine, o. B., Große Straße 117
Uffelmann, Ida, Rentnerin, Große Straße 42
Ulex, Inge, o. B., Pulverschuppen 43
Uhlich, Jürg, Arzt, Marienstraße 12
Uhlig, Kurt, Kraftfahrer, Große Str. 57
Ulbrich, Marianne, Hausgehilfin, Schillerstraße 23
Ulke, Rita, Krankenpflegeschülerin, Sedanstraße 1
Ullmann, Dietrich, Verw.-Angest., Maulhoop 31
Ullrich, Horst, Dreher, Waterloostr. 4
Ulrich, Gertrud, Ob.-Stud.-Direktorin, Hamann-Allee 6
— Anna, o. B., Ostertorstraße 20
— Karla, Angest., Ostertorstraße 20
— Karl, Pens., Hamann-Allee 6
Umlauf, Paul, landw. Gehilfe, Mühlentor 12
Unglaube, Hans, Buchdruckermeister, Windmühlenstraße 10
Unthan, Emma, o. B., Münchmeyerstraße 26
Uphoff, Dietrich, Bau-Ing., Zollstr. 35
— Gisela, o. B., Bremer Straße 51
— Hanna, o. B., Bremer Straße 51
— Hans-Dieter, Tischler u. Tankwart, Zollstraße 35
— Heinrich, Maschinenbau-Obering., Bremer Straße 51
— Klaus-Peter, o. B., Bremer Str. 51
Uppendahl, Anna, Witwe, Allerstr. 3
— Heinrich, Pol.-Inspektor, Leinestraße 5
— Katharina Witwe, Allerstraße 1
— Wilma, o. B., Leinestraße 5
Urban, Clara, o. B. Georgstraße 8
— Liselotte, Kontoristin, Windmühlenstraße 3
Urhahn, Katharina, o. B., Große Str. 41
Uschkurat, Inge, Packerin, Waterloostraße 8
Utermann, Dr., Kurt, Rechtsanwalt, Bahnhofstraße 25

V

Vahlbusch, Edith, techn. Zeichnerin, Lönsweg 3
— Frieda, o. B., Lönsweg 3
— Gisela, Verkäuferin, Gibraltarstraße 1
— Hertha, Witwe, Gibraltarstr. 1
— Meta, Witwe, Südstraße 10
Valentin, Herbert, Steuermann, Okerstraße 11
Vandré, Gertrud, Hebamme, Bremer Straße 55
Vanek, Bruno, techn. Zeichner, Hohe Leuchte 27
Varenhorst, Elisabeth, Büroangest., Georgstraße 1
— Hermann, landw. Schuldirektor, Eitzer Straße 32
Varrelmann, Gertrud, Waterloostr. 7
— Johann, Angest., Waterloostr. 7
Vathke, Moritz, Krim.-Assistent, a. D., Große Straße 100
Vehse, Erich, Produktenhändler, Am Bürgerpark 16
— Hans-Otto, kfm. Angestellter, Bremer Straße 3
— Hermann, Kreisobersekretär, Bremer Straße 3
— Kurt, Angestellter, Südstraße 9
van Velde, Rikus, Rentner (Schuhmacher), Fährstraße 1
Vennekold, Minna, o. B., Bremer Straße 54a
Verdener Fahrzeughaus GmbH., Zollstr. 13a

VEMAG VERDENER MASCHINEN- UND APPARATEBAU G.M.B.H.
VERDEN, NASSE STR. 52-56 · RUF 2586

Viebranz, Hans, Arbeit., Rosenweg 1
Viebrock, Heinrich, Stadtinsp. i. R., Sedanstraße 24
Viehbrock, Hermann, Rentner, Sandberg 16
Vieregge, August, Händler, Schleppenföhrerstraße 9
— Emilie, Hausgehilfin, Nikolaiwall 7
— Emmi, Hausgehilfin, Lahusenstraße 8
— Ernst, Rentner, Nikolaistraße 3
— Fred, Maurer, Bremer Straße 52
— Helene, o. B., Südstraße 10
— Günter, Händler, Schleppenföhrerstraße 9
— Katharina, o. B., Nikolaiwall 7
— Sophie, o. B., Nikolaiwall 7
— Wilhelm, Maurerpolier, Bremer Straße 52
Vierschilling, Hildegard, Witwe, Burgberg 10
Vieten, Alfred, Rentner, Ritterstr. 20

Johannes Vöge
Verden, Große Straße 46 :: Ruf 22 13
Lebensmittel, Obst und Gemüse

Vöge, Elisabeth, Witwe, Lahusenstr. 2
— Johannes, Kaufmann, Große Str. 46
Vörtmann, Gertrud, o. B., Fritz-Reuter-Weg 11
Voge, Albert, Reg.-Baurat, Münchmeyerstraße 12
Vogel, Elsa, o. B., Windmühlenstr. 26
— Friedrich, Gärtnermeister, Brunnenweg 43
— Heinrich, Vorarbeiter, Piepenbrink 15
— Lina, Hausgehilfin, Mühlentor 7
Vogelpohl, Heinrich, Fernmeldebauhandwerker, H. d. Mauer 21
— Heinrich, Pens., H. d. Mauer 21
— Klemens, Obermonteur, Hafenstraße 11
Vogelsang, Anna, Witwe, Marienstraße 32
— Martha, o. B., Große Straße 9
Voges, Karl, Bauing., Windmühlenstraße 12
Vogler, Franz, Preisprüfer i. R., Fritz-Reuter-Weg 6
— Helmut, Presser, Lugenstein 14
Vogt, Anny, Stenotypistin, Rosenweg 16
— Heinrich, Reg.-Verm.-Rat., Goethestraße 37
— Heinrich, Rentner, Fährstraße 3b
— Rudolf, Angestellter, Fritz-Reuter-Weg 23
— Werner, Prokurist, Moorstraße 9
— Wilhelm, Angestellter, Fährstr. 3

Ulrich Voigt
Lebensmittel-Fachgeschäft
Verden, Husarenstr. - Oiste - Sottrum

Voigt, Edith, Arzthilfe, Große Str. 11
— Ella, o. B., Bremer Straße 41b
— Gero, Verw.-Angestellter, Südstraße 22
— Hedwig, Witwe, Südstraße 22
— Otto, Lehrer, Bremer Straße 41b
— Wilma, Postassistentin, Große Straße 11
— Ulrich, Masch.-Schlosser, Ulanenstraße 3
Völke, Friedrich, Schuhmacher, Lahusenstraße 6
— Friedrich, Schuhmacher, Lahusenstraße 6
— Marie, o. B., Ostertorstraße 1
— Otto, Schuhmachermeister, Mühlenberg 13
— Otto, Schuhmacher, Mühlenberg 13
Völkers, Annemarie, Angestellte, Brunnenweg 7
— August, Stadtobersekretär a. D., Brunnenweg 7
— Elisabeth, Rentnerin, Große Straße 110
— Friedhelm, o. B., Brunnenweg 7
— Karl-Heinz, Angestellter, Hamann-Allee 4
Vössing, Elli, o. B., Nasse Straße 31
Volckmer, Dr., Adolf, Arzt, Wilhelm-Busch-Straße 22
— Dora, Witwe, Wilhelm-Busch-Straße 22
— Karl-Heinz, Uhrmacher, Karlstr. 8
Volesky, Gustav, Schriftsetzer, Eitzer Straße 98
— Horst, Tiefbauarbeiter, Mühlentor 14
Volgmann, Alfred, Arbeiter, Ritterstraße 20
Volkelt, Arthur, Reg.-Verm.-Rat a. D., Ludwigstraße 2
— Günter, kaufm. Angest., Ludwigstraße 2
Vollers, Erna, o. B., Mühlentor 2
— Fritz, Arbeiter, Mühlenberg 9
— Helene, o. B., Goethestr. 3 Behelfsheim
Vollmer, Dorothea, Rentnerin, Fährstraße 3a
— Grete, o. B., Große Fischerstr. 10
— Karl, Schlosser, Friedrichstr. 4
— Karl, Rentner, Große Fischerstr. 12
— Susanne, Verkäuferin, Große Fischerstraße 12
— Willi, Stahlformer, Goethestr. 42
Vollmers, Dr., Dietrich, Amtsger.-Rat, Südstraße 9
Vollstedt, Claus, Kaufmann, Große Straße 73
Vornsand, Heinrich, Schuhmacher, Husarenstraße 5
— Johann, Sattler, Georgstraße 4
— Wilhelm, Tapezierer, Kl. Ludwigstraße 7
Vortmann, Arthur, Eichoberinsp., Brunnenweg 6
Voss, Dr., Ernst-Ludwig, Kaufmann, Bremer Straße 53
— Hans-Joachim, Schiffsoffizier, Bremer Straße 53
Voß, Fredrich, Stellwerksmeister i. R., Lindhooper Straße 58
— Margarete, Witwe, Südstraße 18
— Marie, o. B., Am Bürgerpark 29
— Werner, Tischler, Am Bürgerpark 29
de Vries, Reemt, Zigarrenhersteller, Lönsweg 10

Über 40 Jahre
Viehverwertungsgenossenschaft eGmbH. Verden
An- und Verkauf von Nutzvieh, bestmögliche Verwendung von Schlachtvieh nach allen Märkten
Verden
Hinter der Mauer 35 · Ruf 23 53

Gegr. 1891

A. H. Witte

Glas, Porzellan, Haus- und Küchengeräte, Kleinmöbel, Bettstellen, Matratzen, Kinderwagen, Spielwaren

Verden (Aller), Große Straße 124 - 126 Ruf 2363

W

Wach, Herta, Schneiderin, Bremer Straße 61
Wachtmann, Carl, Dreher, Maulhoop 95
— Marie, o. B., Ritterstraße 12
Wacker, Karl, Arbeiter, Bremer Straße 52a
Wadas, Harald, Elektriker, Heinrich-Renke-Straße 29
Wächter, Hermann, Amtsanwalt, Südstraße 15a
— Leonhard, Schlosser, Ostpreußenstraße 3
Waegner, Wilhelm, Landwirt, Südstraße 17
Wätje, Katharina, o. B., Kluventalstraße 15
Wagemann, Rudolf, Landwirt, Obere Straße 43
Wagener, Christa, Schneiderin, Hafenstraße 13
— Frieda, Küchenhilfe, Andreaswall 26
— Fritz, Händler, Ostertorstraße 22
— Hans, Schausteller, Ostertorstr. 22
— Karl, Händler, Hafenstraße 13
Wagner, Franz, Klempnermeister, Große Straße 27
— Hilde, Lehrerin, Andreaswall 24
— Johanne, Rentnerin, Mühlenberg 8
— Karl, Stadtobersekretär, Windmühlenstraße 26
— Lotte, Witwe, Lönsweg 8
— Margaretha, o. B., Brunnenweg 89b
— Martin, Malermeister, Windmühlenstraße 26
— Oskar, Kraftfahrer, Heideweg 17
Wahl, Daniel, Schlosser, Holzmarkt 8/9
Wahlers, Hans-Friedrich, Kürschner, Bremer Straße 53
— Herta, o. B., Bremer Straße 53
Wallheinke, Wilhelm, Kraftfahrer, Am alten Pulverschuppen 7
Walsemann, Emma, Rentnerin, Mühlenberg 27
— Frieda, o. B., Mühlenberg 27
— Karl, Rentner, Pulverschuppen 26
— Karl-Heinz, Lehrling, Mühlenberg 27
Waltenrath, Berthold, Maler, Karlstraße 3
Walter, Alfred, Angest., Hospitalstraße 3/4
— Annemarie, o. B., Bremer Str. 59g
— Berta, o. B., Ritterstraße 10
— Bruno, Stellwerksmeister Am Bürgerpark 13
— Christel, Schneiderin, Hospitalstraße 3/4
— Hildegard, Hausgehilfin, Brückstraße 13
— Ingeborg, Hausgehilfin, Am Bürgerpark 30
— Karl, Just.-Sekr., Wilhelm-Busch-Straße 4
— Luise, o. B., Bgm.-Schorchtstraße 3
— Luise, Witwe, Tempelpforte 1
— Minna, Witwe, Heinrich-Renke-Straße 26
— Norbert, Hilfsschlosser, Am Bürgerpark 30
— Oskar, Mechaniker, Tempelpforte 1
— Wilhelm, Masch.-Schlosser, Tempelpforte 1

L. Walter
Kfz.-Reparaturwerkstatt — Tankstelle
Verden, Tempelpforte 1 :: Ruf 25 06

Walther, Christa, Angest., Marienstraße 30
— Fritz, Masch.-Bauer, Lahusenstr. 12
— Ilse, o. B., Bremer Straße 59g
Wanagas, Georg, Bauarbeiter, Heinrich-Renke-Straße 13
Wandrey, Marianne, o. B., Goethestraße 37
Wanjura, Agnes, o. B., Mühlenberg 42
— Dr. med., Horst, Mühlenberg 42
Warkenthin, Helmut, Bahnarbeiter, Borsteler Weg 42
Warmbold, Frieda, o. B., Maulhooperberg 4
— Kurt, Dachdecker, Maulhooperberg 4
— Mathilde, o. B., Bäckerstraße 2
Warncke, Anna, Schuldienerin, Nikolaiwall 11
— Lina, o. B., Große Straße 32
— Heinrich, Dreher, Nikolaiwall 11
— Hermann, Ang., Pulverschuppen 18
— Luise, o. B., Große Fischerstraße 20
Warnecke, Hanna, o. B., Georgstr. 6
— Julius, Kaufmann, A. d. Dekanei 14
Warneke, Dr., Christa, Aerztin, Obere Straße 46
— Günna, Angest., Obere Straße 46
— Karl-Friedrich, Studienrat, Obere Straße 46
Warnke, Ella, Witwe, Ludwigstr. 21
— Erwin, kfm. Ang., Birkenstraße 21
— Ewald, Eisenbahner i. R., Birkenstraße 21
— Günter, Dachdecker, Waterloostraße 8
— Helmut, Schlosser, Waterloostr. 8
— Ingeborg, Schneider., Ludwigstr. 21
— Theodor, Dachdecker, Waterloostraße 8
Warschun, Eduard, Rentner, Kl. Fischerstraße 36
— Heinz, Angest., Kl. Fischerstr. 36
— Hermann, Katastertechniker, Eitzer Straße 40
Waschke, Heinz, Pensionär, Burgb. 22
— Karl-Heinz, Buchhalter, Burgberg 22
Waschkeit, Karl, Geschäftsreisender, Große Straße 124
— Karl-Heinz, Fleischergeselle, Große Straße 44
Waschto, Auguste, Rentnerin, Waterloostraße 12
Wassermann, August, Rentner, Allerstraße 9
Waßmann, Adolf, Rentner, Brunnenweg 35
— Ernst, Zimmerer, Brunnenweg 72
— Ernst, Kreisinspektor, Brunnenweg 72
— Friedr., Maurer, Johanniswall 13a
— Karl, Koch, Brunnenweg 35
— Melusine, Witwe, Brunnenweg 72
— Otto, Zimmerer, Lahusenstraße 2
Weber, Albert, Maurer, Kl. Fischerstraße 2
— Alfred, Reisender, Windmühlenstraße 3
— Anny, Modistin, Große Straße 104
— Christoph, Krankenpfleger, Sedanstraße 6
— Curt, Filialleiter, Johanniswall 14
— Dora, o. B., Zollstraße 22
— Elisabeth, o. B., Große Straße 104

Weber, Elselore, Kindermädchen, Anna-Wöbse-Straße 3
— Franz, Rentner, Kirchstraße 15
— Frieda, o. B., Grüne Straße 28
— Friedrich, Post-Betr.-Wart a. D., Obere Straße 45
— Henny, Witwe, H. d. Sandbergsmauer 1
— Hermann, Arbeit., Andreaswall 26
— Ingeborg, Postangest., Zollstr. 9
— Johann, Kaufmann, Zollstraße 9
— Johanna, Verkäuferin, Andreasstraße 8
— Karl, Bauing., Brunnenweg 74
— Karl-Heinz, Postschaffner, H. d. Sandbergsmauer 1
— Richard, techn. Angest., Heinrich-Renke-Straße 43
Weckmann, Arthur, Augenoptikermeister, Marienstraße 7

Tabea Wehner

Handarbeiten :: Wolle :: Strickwaren

Verden (Aller)
Große Straße 111

Wedekamp, Franz, Bäckermeister, Lindhooper Straße 4
— Franz, Lok-Führer i. R., Brunnenweg 30
Wedekind, Dora, Witwe, Burgberg 13
Wedemann, Elisabeth, o. B., Lönsweg 49
Wedemeyer, Anna, Verkäuferin, Lönsweg 8
— Christoph, Bauing., Lönsweg 8
— Heinrich, Tischler, Brunnenweg 53
— Marie, Witwe, Brunnenweg 53
Wedig, Franz, Arb., Brunnenweg 52
— Kurt, Arbeiter, Brunnenweg 52
Wedler, Ernst, Rentner, Zollstr. 13d
Wegener, Edmund, Hausdiener, Brückstraße 16
— Erika, Geschäftsinhaberin, Bremer Straße 9
Wegerhoff, Friedrich, Rentner, Piepenbrink 15
Wegner, Emil, Rentner, Am Bürgerpark 26
— Erwin, Postfacharbeiter, Am Bürgerpark 29
— Willi, Transportarbeiter, Niedersachsenring, Behelfsheim 14
Wehking, Friedrich, Schiffseigner, Kl.-Hutberger Weg 9
— Heinrich, Schiffer, Hamann-Allee 4
— Karl, Schiffer, Kl.-Hutberger Weg 9
— Wilhelm, Schiffer, Kl.-Hutberger Weg 9
Wehlke, Gustav, Arbeiter, Friedrichstraße 22
Wehner, Reinhold, Bürovorsteher, Große Straße 113
Wehrkamp, Friedrich, Buchdrucker, Gr.-Hutberger Straße 8
— Georg, Oberpostschaffner, Gr.-Hutberger Straße 4
— Heinrich, Landwirt, Gr.-Hutberger Straße 8
— Hermann, Rentner, Kirchstraße 9
— Karl, Kraftfahrer, v.-Einem-Platz 6
— Margot, o. B., Kirchstraße 9
Wehrmann, Elfriede, Postsekretärin, Zollstraße 19
— Friedrich, Wasserstraßenobersekretär i. R., Zollstraße 19
Wehrs, Friedrich, Vermessungsinspektor, Eitzer Straße 30
— Friedrich, jun., Bauing., Eitzer Straße 30
— Georg, Arbeit., Lindhooper Str. 47
— Marie, o. B., Gr. Fischerstraße 9
— Martha, o. B., Kl. Fischerstraße 5
— Rudolf, Vermessungs-Techniker, Eitzer Straße 30
Weidemann, Otto, Gastwirt, Windmühlenstraße 28
Weidenbusch, Karl, Friseurmeister, Große Straße 57
Weigelt, Marianne, Angestellte, Georgstraße 4
— Richard, Schriftsetzer, Georgstr. 4
Weigert, Selma, o. B., Große Str. 116
Weihe, August, Rentner, Friedrich-Wolff-Straße 16
Weihrauch, Ingeborg, o. B., Niedersachsenring 12
— Wilhelm, Bundesbahn-Obersekr., Bahnhofstraße 14
Weihser, Max, Kraftfahrer, Hermannstraße 48
Weiland, Wilhelm, Reg.-Bau-Rat, Schorchtstraße 3
Weilert, Helmut, Reg.-Rat, Lindhooper Straße 54/56
Weinert, Anny, Hausgehilfin, v.-Einem-Platz 13
Weinhardt, Marianne, Hausgehilfin, Grüne Straße 28
Weinreich, Hermann, Oberspielleiter, Große Straße 23
Weinrich, Frieda, Witwe, Marienstraße 30
Weirich, Elisabeth, o. B., Große Straße 5
— Erhard, Bäcker, Große Straße 5
— Ingeborg, Kontoristin, Große Str. 5
Weise, Georg, Verwaltungsdirektor z. Wv., Goethestraße 50
— Kurt, Kaufmann, Johanniswall 5
— Walter, Arbeiter, Artilleriestr. 66a
Weisert, Alice, Schneiderin, Große Straße 4
Weiß, Anna, Schwester Sedanstr. 1
— Fritz, Schneidermeister, Johanniswall 21

Herbert Weiß
Buchhandlung - Leihbücherei - Papierwaren - Bürobedarf - Büromaschinen
Verden, Bahnhofstraße 5

Weiß, Herbert, Buchhändler, Johanniswall 12
Weissen, Josef, Kunstmaler. Predigerstraße 6
Weissert, Doris, Hausgehilfin, Grenzweg 35
— Frieda, Haushälterin, Grenzweg 35
Weissmann, Ilse, Hausgehilfin, Georgstraße 7
Weitz, Adam, Arbeiter, Mühlentor 13
Weitze, Karl, Verm.-Inspektor, Goethestraße 37
Welke, Else, Witwe, Marienstr. 4
Welkener, Alfr., Gewerbeoberlehrer, Nikolaiwall 16
Wellage, Gustav, Arbeiter, Ulanenstraße 19
— Helga, Kontoristin, Ulanenstr. 19
— Herribert, Hausmeister, Eitzer Straße 17
— Ilse, Geschäftsführerin, Ulanenstraße 19
— Ilselore, Hausgehilfin, Eitzer Str. 17

FRITZ WEISS
Schneidermeister

Feine Maßschneiderei für Damen- und Herren-Moden

Verden (Aller) **Johanniswall 21**

— Richard, Tischler, Hermannstr. 47
— Rudolf, Arbeit., Pulverschuppen 24
Wellborg, Gesine, Witwe, Lugenstein 14
— Heinz, Angest., Grüne Straße 16
Wellbrock, Anny, o. B., Domstraße 1
Wellmann, Ewald, kfm. Angestellter, Lindhooper Straße 39
Wellmer, Heinrich, Maler, Große Straße 18
— Hermann, Rentner, Große Str. 18
— Willy, Arbeiter, Bergstraße 8
Welzin, Hans, Kaufmann, Hohe Leuchte 26
Wenck, Ilse, Fotografin, Zollstraße 29
— Marianne Fotografenlehrling, Große Straße 66
Wendelken, Frieda, o. B., Friedrichstraße 8
Wenderoth, Günther, Ap. Steuerinsp., Schorchtstraße 14
— Irmgard, Postangestellte, Allerstraße 19
— Otto, Angestellter, Allerstraße 19
Wendiggensen, Simon, Rentner, Brückstraße 22
Wendt, Diedrich, Oberzollsekretär, Borsteler Weg 54
— Else, Rentnerin, Borsteler Weg 49
Wenghoffer, Walter, Landwirt und Oberst a. D., Große Straße 106
Wenholt, Fred, Schiffer, Borsteler Weg 5
— Hans-Georg, Autoschlosser, Borsteler Weg 5
— Johann, Wachmann, Borsteler Weg 5

WILLMSEN
VERDEN/ALLER
HERRLICHKEIT 1 · RUF 2252

Lotterie-Einnahme der
Staatlichen Nordwestdeutschen
Klassenlotterie

Wenholz, Spohie, Witwe, Sandberg 27
Wenig, Emma, o. B., Obere Straße 35
Wennhold, Dietrich, Arbeiter, Brunnenweg 1
Wensersky, Horst, kfm. Angest., Rosenweg 5
Wentzek, Ingeborg, Reg.-Insp.-Anw., Lönsweg 49
— Klaus, Ing., Lönsweg 49
— Otto, Reg.-Oberinspektor, Lönsweg 49
Wentzlawski, Paul, Reg.-Oberinsp., Lönsweg 53
Wenzel, Friedrich, Schlosser, v.-Einem-Platz 9
— Fritz, Kaufm., Münchmeyerstr. 21
— Hans, Vertreter, Feldstraße 7
— Herm., Pensionär, v.-Einem-Platz 7
— Karl, Arbeiter, Goethestraße 42
— Margot, o. B., Große Str. 110
— Martha, Rentnerin, Georgstr. 8
Werkmeister, Hermann, Rentner, Ritterstraße 20
Werner, Annemarie, o. B., Nikolaiwall 15
— Edeltraut, Diätassistentin, Sedanstraße 1
— Erich, Reg.-Amtmann, Windmühlenstraße 28
— Frieda, o. B., H. d. Sandbergsmauer 5
— Heinrich, Rentner, Stifthofstr. 14
— Heinz, Linguist, Josephstraße 5
— Hermann, Handelsvertreter, Allerstraße 13
— Lieselotte, Hausgehilfin, Nasse Straße 33
— Luzia, Näherin, Nasse Straße 33
— Maria, o. B., Nasse Straße 33
— Marie, Rentnerin, Stifthofstr. 14
— Otto, Gastwirt, Georgstraße 16
— Ruth, o. B., Schorchtstraße 8
— Vally, o. B., Schorchtstraße 8
— Wolfgang, Tischler, Windmühlenstraße 11
Werth, August, Eisenbahner, Birkenstraße 26
— Inge, Witwe, Kirchhofstraße 1
— Walter, Eisenbahner, Birkenstr. 26
— Werner, kfm. Ang., Birkenstr. 26
Wesemann, Johann, Rentner, Eitzer Straße 92
Wessel, Erich, Oberschullehrer i. R., Georgstraße 6
— Hermann, Lokomotiv-Heizer, Ziegeleistraße 5
— Hermann, Rentner, H. d. Sandbergsmauer 4
— Hermann, Ang., Eitzer Str. 39
— Wilfried, Heizer, Allerstraße 3
— Wilhelm, Maurer, Eitzer Str. 39
— Willy, kfm. Ang., Eitzer Str. 39
Westerhold, Karl, Rentner, Borsteler Weg 76
Westerholt, Anna, o. B., Nonnenkamp 11
— Ella, o. B., Nonnenkamp 11
— Wilhelm, Schuhmachermeister, Nonnenkamp 11

WÄSCHE Wenzel
VERDEN (ALLER)
Herrlichkeit 3 Ruf 2498

Westermann, Erwin, Tischler, Ritterstraße 16
— Erdwig, Tischler, H. d. Mauer 43
— Heinrich, Müller, Bremer Str. 59b
— Johann, Rentner, Nasse Straße 16
— Richard, Rentner, Goethestr. 10, Behelfsheim
— Wilhelm, Verw.-Ang., Nasse Straße 16
Westphal, Wilhelmine, o. B., Münchmeyerstraße 26
— Wolfgang, Regierungsvermessungsrat, Rosenweg 22
Westram, Christine, Witwe, Große Straße 66
Wetenkamp, Dietrich, Justiz-Sekretär i. R., Brunnenweg 5
Wetzel, Johanna, o. B., Ostertorstr. 15
— Marie, Ang., Ostertorstraße 15
Wichern, Jakob, Pastor i. R., Am Bürgerpark 10
Wichmann, Ella, o. B., Lindhooper Straße 4
— Lisa, Witwe, Hermannstraße 41
Wickbrand, Adele, o. B., Eitzer Straße 119
Wicke, Fritz, Klempner, Mühlentor 27
— Heinz-Wilhelm, Masch.-Schlosser, Widukindstraße 7
— Hildegard, Packerin, Widukindstraße 7
— Horst, Maurer, Widukindstr. 7
— Wilhelm, Maurer, Widukindstr. 7
Wiebel, Karl, Mittelschullehrer, Friedrich-Wolff-Straße 14
Wiechern, Heinrich, Schneidergeselle, Pulverschuppen 34
Wiechmann, Adele, o. B., Grüne Straße 39
— Helmut, Rentner, Niedersachsenring 8
Wieczorek, Gertrud, o. B., Waldweg 1
— Richard, Telegr.-Betriebswart, Niedersachsenring 28
Wiedekamp, Hinrich, Tischler, Hermannstraße 44
— Johann, Glasschneider, Nonnenkamp 9
Wiedenroth, Johanna, o. B., Domstr. 2
Wiederholt, Dr., Carl, Arzt, Nikolaiwall 18
— Ingo, Schüler, Nikolaiwall 18
— Maria, Witwe, Andreaswall 11
— Wigbert, Student, Nikolaiwall 18
Wiediger, Fritz, Arbeiter, Brunnenweg 97
— Georg, Rentner, Brunnenweg 93
Wiegand, August, Dipl.-Kaufmann, Ludwigstraße 13
— Christoph, Rentner, Ludwigstr. 13
— Erna, o. B., Saarstraße 9
— Ernst, Elektriker, Bremer Str. 8
— Ernst, Rentner, Ludwigstraße 17
Wiegers, Karl, Eelktriker, Andreaswall 2
Wiegmann, Auguste, o. B., Hafenstr. 9
— Heinrich, Tischler, Große Fischerstraße 13
Wiegner, Erna, Bundesbahnbetriebswartin, Burgberg 21
Wiemann, Heinz, Techniker, Hohe Leuchte 10
— Wilhelm, Rentner, Hermannstr. 42
Wiemer, Else, o. B., Halsestraße 47
Wienecke, Heinrich, Packer, Mühlenberg 8
Wienemann, Karl-Wilhelm, o. B., Stubbendorfstraße 4
— Sophie, Witwe, Stubbendorfstr. 4
Wienholt, Ernst, kaufm. Angest., Ulanenstraße 19
Wiens, Käthe, Gemeindeschwester, v. Einem-Platz 9
Wierschucki, Johann, Heizer, Große Straße 25

Ernst Wiese
Lebensm., Feinkost, Spirituos., Weine
Verden, Große Straße 47 :: Ruf 23 24

Wiese, Bernhard, Angest., Lönsweg 35
— Emilie, Lehrerin i. R., Lönsweg 35
— Johannes, Verw.-Angest., Goethestraße 41
— Katharine, o. B., Große Straße 47

ERNST UND HANS WOLTERS
Schlossermeister
KUNST- UND BAUSCHLOSSEREI
ROLL-SCHERENGITTER UND MARKISEN
ZENTRALHEIZUNGSBAU
Verden Marienstraße 16 · Telefon 2463

Wiese, Klara, o. B., Lönsweg 35
— Luise, Witwe, Kluventalstr. 15
— Norbert, Elektro-Lehrling, Goethestraße 41
Wiesigstrauch, Richard, Angest., Obere Straße 49
Wiesner, Bruno, Bundesbahnsekr., Burgberg 32
— Günter, Maschinenschlosser, Eitzer Straße 72
— Helga, Sprechstundenhilfe, Burgberg 32
— Ruth, Schwester, Sedanstr. 1
Wieters, Erich, Schneider, Zollstr. 13a
— Grete, Hausgehilfin, Bahnhofstr. 13
Wietfeldt, Else, Zahnärztin, Ostertorstraße 9
— Gerhard, Zahnarzt, Ostertorstr. 9
— Hugo, Zahnarzt, Ostertorstraße 9
Wiethe, Wilhelm, Arbeiter Hafenstraße 11
Wietschorke, Helmut, Laborant, Windmühlenstraße 1
— Herbert, Zollbeamter, Windmühlenstraße 1
Wigger, Anna, o. B., Birkenstr. 20
— Annemarie, Küchenhilfe, Waldweg 17
— Gisela, Postangest., Niedersachsenring 12
— Hermann, Büroangest., Birkenstraße 20
— Hinrich, Arbeiter, Birkenstraße 20
Wilcke, Dr., Fritz, Augenarzt, Andreaswall 8
— Marie, Rentnerin, Nasse Straße 37
Wilde, Else, Hausangestellte, Gibraltarstraße 7
— Erwin, Schlosser, Eitzer Str. 51
Wildeboer, Hermann, Schlosser, Hinter der Mauer 28
— Anna, Witwe, Lahusenstr. 8
Wildhage, Erich, Angestellter, Husarenstraße 13
— Friedrich, Friseur, Husarenstr. 13
Wilhelm, Dietrich, Zimmermann, Marienstraße 28
— Günter, Stud., Pulverschuppen 19
— Hedwig, o. B., Pulverschuppen 19
— Heinrich, Friseurgehilfe, Große Straße 132
— Karl, Maschinening., Okerstr. 1
Wilimzik, Frieda, Stenotypistin, Lindhooper Straße 12
— Hildegard, Stenotypistin, Lindhooper Straße 12
— Marie, Witwe, Lindhooper Str. 12

Gegr. 1891
Heinrich Daake, Nachfolger
Otto Winter
Lederhandlung - Lederwaren
Schuhmacher-Bedarfsartikel - Schäftestepperei
Verden (Aller)
Am Dom Ruf 21 51

Wilk, Dorette, o. B., Ritterstraße 1
— Erich, Korrespondent, Ritterstr. 1
— Hermann, Kraftfahrer, Ritterstr. 3
— Horst, Malergehilfe, Ritterstr. 3
— Johann, Maurer, Ulanenstraße 17
— Lina, o. B., Große Fischerstr. 12
— Margret, Ang., Gr. Fischerstr. 12
Wilke, Irmgard, Hausgehilfin, Kl. Fischerstraße 16
Wilkens, Inge, o. B., Burgberg 12b
— Karl, Oberzollsekr. i. R., Behrensweg 10
— Lilly, Vorarbeiterin, Wilhelm-Busch-Straße 5
— Wilhelm, o. B., Wilhelm-Busch-Straße 5
Will, Martha, Wirtschafterin, Hermannstraße 34
Wille, Albert, Oberpostinspektor, Niedersachsenring 22
— Karl, Friseurmeister, Lindhooper Straße 4a
Willenbrock, Ernst, Lehrer, Friedrich-Wolff-Straße 18
— Hermann, Rentner, Bäckerstr. 3
Willenbücher, Dr. iur., Klaus, Rechtsanwalt Johanniswall 12
Willert, Heinrich, Kaufmann, Große Straße 98
Willgrod, Meta, Witwe, Sandberg 47
Willhelm, Heinrich, Gastwirt, Stifthofstraße 7
— Heinz-Karl, Händler, Stifthofstr. 7
— Marga, o. B., Stifthofstraße 7
— Sigismund, Tischler, Stifthofstr. 7
Williges, Karl, Elektriker, Katharinenstraße 5
Willinski, Heinrich, Angestellter, Nonnenkamp 15
Willmsen, Andreas, Kaufmann, Herrlichkeit 1
— Graalf, kfm. Angestellter, Lindhooper Straße 36
— Marie, Witwe, Herrlichkeit 1
Willy, Lieselotte, Postassistentin, Stubbendorfstraße 1
von Wilucki, Hedwig, Angestellte, Lindhooper Straße 5
— Joachim, o. B., Lindhooper Str. 5
Wind, August, Friseur, Mühlentor 19
— Gerhard, Glasergeh., Mühlentor 19

Harry Windel, Mechaniker
für Kraftfahrzeuge und Motorräder
Verden, Worth 8

Windel, Elfriede, o. B., Ostertorstr. 7
— Friedrich, Eisenbahnarbeiter, Worth 5
— Heinrich, Mechaniker, Worth 8
— Louis, Masch.-Schlosser, Brunnenweg 51
— Margarethe, o. B., Worth 8
— Meta, o. B., Brunnenweg 51
— Walter, Elektriker, Worth 5
— Willibert, kfm. Ang., Worth 5
Windhöfer, Wilhelm, Rentner, Goethestraße 33
Winkel, Agnes, Rentnerin, Bremer Straße 28
— Albert, Handelsvertreter, Große Fischerstraße 13
— Bernhard, Viehhändler, Sandberg 1
— Diedrich, Lesemappen und Leihbücherei, Obere Straße 24
— Friedrich, Rentner, Eitzer Str. 67
— Hermann, Rentner, Sandberg 13

Winkel, Hermann, Klempner, Friedrich-Wolff-Straße 27
— Johann, Rentner, Sandberg 11
— Richard, Uhrmacher, Grüne Str. 41

Richard Winkel
Uhrmachermeister und Juwelier
Verden, Grüne Straße 41

Winkelmann, Friedrich, Heizer, Bergstraße 17
— Gerda, Schneiderin, Bergstraße 17
— Herbert, techn. Angestellter, Johanniswall 14
— Karl, Rentner, Eitzer Str. 74
— Lieselotte, Hausgehilfin, Nikolaiwall 24
— Martha, o. B., Fritz-Reuter-Weg 21
— Rebecka, Witwe, Lindhooper Straße 46
Winkhaus Dr., Rudolf, Arzt, Sedanstraße 9
Winkler, Gertrud, o. B., Heideweg 6
— Willy, Bauarbeiter, Südstraße 7

A. H. Witte

Das führende Fachgeschäft in Glas, Porzellan, Haus- u. Küchengeräten, Spielwaren Verden (Aller) Große Straße 124—126, Ruf: 23 63

Winsemann, Eleonore, Witwe, Lindhooper Straße 72
— Ellinore, Hausgehilfin, Lindhooper Straße 72
— Hans, Arbeiter, Lindhooper Str. 72
— Heinrich, Rentner, Lindhooper Straße 26
— Heinrich, Arbeiter, Lindhooper Straße 72
— Herbert, Fleischerlehrling, Große Straße 10
— Ilse, Hausgehilfin, Lindhooper Straße 72
— Maris, o. B., Dettingenstraße 1
Winter, Andreas, Arbeiter, Grenzweg 45
— Ewald, Autoschloss., Große Str. 76
— Helga, Hausgehilfin, Große Str. 54
— Otto, Lederhändler, Große Str. 134
Winters, Dr., Hermann, Syndikus, Georgstraße 23
Wintgen, Dr., Günter, Arbeitsgerichtsrat, Wilhelm-Busch-Straße 1
Wirringa, Frerich, Buchhalter, Obere Straße 5
Wisbar, Luise, Rentnerin, Brückstr. 18
Wisotzki, Wilhelmine, o. B., Rosenweg 12
Witt, Alfred, Außenstellenleiter, Nasse Straße 31
— Gustav, Bürovorsteher, Bahnhofstraße 11
— Heinrich, Rentner, Große Str. 5
— Magda, o. B., Nikolaiwall 14
— Michael, Landwirt, Niedersachsenring 21
Witte, Adolf, Arbeiter, Ludwigstr. 21
— Arthur, Kaufmann, Große Str. 126
— Bodo, Kaufmann, Große Str. 126
— Helma, o. B., Grüne Straße 41
— Horst, Verkäufer, Große Str. 126
— Margarethe o. B., Große Str. 85
— Rudolf, Architekt, Niedersachsenring 88
— Viktor, Gärtner, Lindhooper Str. 91
— Wilhelm, Bundesbahn-Obersekr., Nonnenkamp 14
Witteck, Erna, kaufm. Angest., Borsteler Weg 35
Wittek, Hedwig, Stepperin, Rosenweg 21
— Johann, Arbeiter, Rosenweg 21
— Maria, Stepperin, Rosenweg 21
von Witthoeft, Benno, Kraftfahrer, Große Straße 19
Wittig, Emma, o. B., Allerstraße 5
— Heinz, Schriftsetzer, Worth 6
— Juliane, Hausangest., Allerstr. 5
— Karl, Invalide, Worth 6
— Wilma, Anlernling, Allerstraße 5
Wittmann, Dr., Friedrich, Facharzt f. innere Krankheiten, Sedanstr. 30
Wittmer, Adolf, Stadtarbeiter, Pulverschuppen 20
— Karl-Heinz, Maschinenarbeiter, Pulverschuppen 20
Wittwe, Olga, o. B., Behrensweg 3
Wöbse, Friedrich, Pastor i. R., Bgm.-Schorchtstraße 6
— Hermann, Landesprüfer, Am Bürgerpark 17
— Karl, Maurer, Nasse Straße 7
— Mary, Geschäftsinhaberin, Große Straße 119

Irmgard Wolf, Org.- u. Klav.-Unterricht
Verden, Münchmeyerstraße 22

Wölfl, Ernst, Musiker, Eitzer Str. 76
Woelk, Anna, Witwe, Brunnenweg 96
Wölk, Alfred, Regierungsinspektor, Allerstraße 22
— Brigitte, Kontoristin, Allerstr. 22
— Eva-Maria, o. B., Allerstraße 22
— Paul, Schneider, Nonnenkamp 12
— Fritz, Tischler, Lindhooper Straße 54/56
Wöltjen, Heinrich, Verm.-Insp., Brunnenweg 55
— Hermann, Obersteuersekr., Brunnenweg 55
Woeste, Johannes, Angest., Eitzer Straße 69
— Ursula, Blumenbinder-Lehrling, Eitzer Straße 69
Wolf, Alfred, Rohrbau-Techniker, Zollstraße 33
— Anni, Postangest., Brunnenweg 50
— Erna, o. B., Große Straße 47
— Gustav, Rentner, Hermannstr. 61
— Hans, Dipl.-Ing., Münchmeyerstraße 22
— Harald, Kaufmann, Große Str. 47
— Helmut, Angest., Katharinenstr. 14
— Herbert, Kaufmannsgehilfe, Große Straße 47
— Herbert, Kraftfahrer, Birkenstr. 3
— Johann, Rentner, Katharinenstr. 14
— Marie, Witwe, Lindhooper Str. 60
— Paul, Pol.-Beamter i. R., Brunnenweg 50
Wolff, Dr., Erich, Syndikus, Brunnenweg 65
— Fritz, Schrankenwärter, Kluvental 3
— Hermann, Zimmerer, Marienstr. 4
— Ludwig, Kellner und Barmixer, Nikolaiwall 20
— Margrit, o. B., Große Straße 44
— Willi, Angest., Grüne Straße 35
Wolfram, Anna, Witwe, Heinrich-Renke-Straße 3
— Rudolf, Bauarbeiter, Heinrich-Renke-Straße 3
Wolle, Carl, Lagerist, Kluventalstr. 2
Wolonkiewicz, Helga, o. B., Zollstr. 12
Wolter, Else, o. B., Borsteler Weg 66a
— Frida, o. B., Borsteler Weg 66a
— Herta, o. B., Große Straße 57
— Karl, Studienrat, v. Holle-Straße 1
— Kurt, Angest., Eitzer Straße 8

Hermann Wolters
Wolle — Kurzwaren — Trikotagen
Verden, Große Straße 112 :: Ruf 21 52

Wolters, Auguste, o. B., Große Fischerstraße 13
— Diedrich, Dipl.-Landwirt, Bremer Straße 45

Gebr. Wolff
Gegründet 1820

Lebensmittel-Großhandlung
Samen-Großhandlung
Tabak-Fabrik

Verden (Aller), Georgstr. 19, Ruf 25 37

— Elke, o. B., Holzmarkt 3
— Erika, Studentin, Holzmarkt 3
— Ernst, Schlossermeister, Marienstraße 16
— Friedrich, Eisenbahn., Maulhoop 17
— Georg, Landwirt, Große Fischerstraße 13
— Hans, Schlossermeister, Marienstraße 16
— Harry, Bauunternehmer, Bremer Straße 45
— Harry-Dierk, Zimmerer, Bremer Straße 45
— Dr., Hermann, Zahnarzt, Holzmarkt 3
— Karl, Packer, Südstraße 24
— Liesegret, o. B., Bremer Straße 45
— Margarete, o. B., Bremer Straße 45
— Sophie, Geschäftsinhaberin, Große Straße 112
— Wilhelm, Angst., Niedersachsenring 70

Joh. Wolters & Co., KG.
Freies Wohnungsunternehmen
Verden, Bremer Straße 45 :: Ruf 26 74

Woltersdorf, Else, o. B., Eitzer Str. 6
Woltmann, Hanna, Schwester, Sedanstraße 1
Wommer, Alexander, Maschinenbauer, Hafenstraße 21
Wonneberger, Ehrenfried, Maschinenführer, Gibraltarstr. 11
Worms, Anneliese, Kontoristin, Andreaswall 16
— Dietrich, Bäckergeselle, Andreaswall 16
— Marie, Witwe, Andreaswall 16
— Wolfgang, kaufm. Lehrling, Andreaswall 16

Worschech, Franz, Rentner, Marienstraße 4
Wortmann, Heinrich, Schrankenwärter, Bergstraße 15
— Johanne, Witwe, Marienstraße 18
— Marie-Luise, Witwe, Marienstr. 18
Worthmann, Wilhelm, Angest., Burgberg 4
Woywod, Ernst, Tiefbauarbeiter, Kirchstraße 11/13
Wnuck, Herbert, Postfacharbeiter, Hafenstraße 1
Wrba, Rudolf, Kellner, Am Bürgerpark 27
Wrede, Heinrich, Arbeiter, Bergstr. 11
— Hilde, Hausgehilfin, Große Str. 75
— Rudolf, Tischler Bergstraße 11
Wünderlich, Horst, kfm. Angestellt., Lindhooper Straße 19a
— Ursula, o. B., Grüne Straße 37
Wünsche, Max, Helfer in Steuersachen, Lindhooper Straße 13
Wüppesahl, Marie, o. B., Große Str. 45
Würdemann, Else, Kontoristin, Ritterstraße 28
Wüste, Gustav, Kaufmann, Eitzer Straße 80
— Helene, Verkäuferin, Eitzer Str. 80
Wüstefeld, August, Rentner, Kl. Fischerstraße 19
— Heinrich, Rentner Eitzer Str. 72
— Johannes, Dachdecker, Widukindstraße 10
— Lena, o. B., Windmühlenstraße 5
— Wilhelm, Rentner, Mühlenberg 6
— Willibald, Binnenschiffer, Mühlenberg 6
Wulf, Wilhelm, Geschäftsführer, Niedersachsenring 68
Wulff, Heinrich, Student, v.-Einem-Platz 7
— Heinrich, Kaufm., v.-Einem-Platz 7
Wunderlich, Antonie, Wirtschafterin, Allerufer 1
Wunderow, Kurt, kfm. Angestellter, Burgberg 29
Wunsch, Albert, Installateur-Meister, Borsteler Weg 82
— Albert, Eisenbahnschaffner, Stifthofstraße 19
— Erich, Sparkassenoberinspektor, Fritz-Reuter-Weg 8
— Margarete, Schwester i. R., Bremer Straße 55
— Ursula, Angest., Borsteler Weg 82

Albert Wunsch, Installateurmeister
Brunnen- u. Pumpen-Bau, Klempnerei
Verden, Borsteler Weg 82 :: Ruf 32 16

Wuttke, Ella, o. B., Eitzer Str. 25
— Heinrich, Bürovorsteher, Eitzer Straße 25
— Richard, Vermessungsinspektor, Eitzer Straße 25
Wutz, Hermann, Arbeiter, v.-Einem-Platz 9
Wylutzki, Renate, Sprechstundenhilfe, Bremer Straße 59d
Wystemp, Gotthard, Kaufmann, Große Straße 121

Z

Zabel, Fritz, Strommeister, Hafenstraße 17
Zablowski, Ilse, Schwester, Sedanstraße 1
Zacharias, Augustine, Witwe, Kl. Fischerstraße 26
— Ewald, Kraftfahrer, Bremer Str. 61b
— Dr., Günther, Ass. Arzt, Sedanstraße 30
Zachert, Willi, Malermeister, Rosenweg 21
Zachow, Walter, Rentner, Kluventalstraße 9
Zahn, Marie, o. B., Burgberg 11
Zahrndt, Ernst, Handelsvertreter, Große Straße 127
Zamzow, Anneliese, Hausgehilfin, Zollstraße 20
— Ilona, Hausgeh., Hohe Leuchte 8
Zander,, Dorothea, kfm. Angest., Große Straße 104
— Elisabeth, Schneiderin, Grüne Straße 35
— Günter, Kraftfahrer, Lindhooper Straße 39
— Heinz, Hausmeister, Josephstr. 2
— Kurt, Landwirt, Borsteler Weg 15
Zapke, Hermann, Vollziehungsbeamter i. R., Brunnenweg 38
Zarbock, Emil, Molkereigehilfe, Worth 8
— Margot, Kontoristin, Worth 8
Zaremba, Hans, Fleischermeister, Predigerstraße 11
Zaske, Hans-Georg, Kraftfahrer, Karlstraße 8
Zastrow, Hans, Just.-Inspektor, Lönsweg 11
Zech, Emma, Witwe, Schachtshof 3
Zedler, Georg, Gärtner, Große Str. 73
Zehl, Albert, Ing., Brunnenweg 57
— Kurt-Günter, Elektriker, Brunnenweg 57
— Marie, Witwe, Saarstraße 8
Zeikowski, Henriette, o. B., Hafenstraße 13a
— Julius, Arbeiter, Sandberg 45
Zemke, Gerhard, Melker, Hafenstr. 2
Zernitzky, Maurer, Münchmeyerstr. 31
Zersin, Rudi, Bürogehilfe, Niedersachsenring 25
Zichner, Wilhelm, Direktor a. D., Am Nordertor 5
Ziegenbein, Irmgard, Witwe, Strukturstraße 12
Ziegler, Auguste, Witwe, Südstraße 7
— Hans, Tischler, Große Fischerstraße 3
— Herbert, Dr. med. dent., Zahnarzt, Südstraße 10b
Ziemba, Magdalene, Foto-Laborantin, Südstraße 14b
Ziemke, Klaus, Landgerichtsrat, Goethestraße 19
— Kurt, Verw.-Obersekretär, Andreaswall 18
Ziener, Marie, Angest., Große Str. 77
Zienczyk, Horst, Rundfunktechniker, Goethestraße 48
— Paul, Behördenangest., Goethestraße 48
Ziep, Hans, Bäcker, Große Straße 6
Zierach, Emma, o. B., Friedrich-Wolff-Straße 23
Zieren, Irene, Angestellte, Goethestraße 21
Zierenberg, Luise, o. B., Andreaswall 20
— Rolf, Dipl.-Ing., Andreaswall 20
Zieseniss, Luise, o. B., Hamann-Allee 3
Ziesig, Ida, Hausangest., Eitzer Str. 29
Ziethmann, Walter, Musiker, Hinter der Mauer 42

Willi Zietz
Gartenbaubetrieb und Blumengeschäft
Verden, Große Straße 52 :: Ruf 23 83

Zietz, Günther, Gärtnergehilfe, Große Straße 52
— Willi, Gärtnermstr., Große Str. 52
Zigelski, Annemarie, kaufm. Angest., Bremer Straße 61a
— Dieter, Zimmerer, Bremer Str. 61a
— Meta, o. B., Bremer Straße 61
Zilinski, Benjamin, Glaser, Obere Straße 29
— Joseph, Elektroschweißer, Obere Straße 29
Zilius, Emmi, Büroangestellte, Lindhooper Straße 4a
Zillmann, Waldemar, Isolierer, Pulverschuppen 15
Zimmer, Anton, Bauarbeiter, Stienchenstraße 10
— Heino, Tischler, Stienchenstraße 10
Zimmermann, Ernst, Maler u. Kellner, Karl-Hesse-Straße 34
— Gertrud, o. B., Artilleriestraße 66a
— Waltraut, Telefonistin, Niedersachsenring 23
Zimnik, Herbert, Werkmeister, Eitzer Straße 96
Zippe, Hermann, Kraftfahrer, Obere Straße 51
Zißke, Emma, Witwe, Allerstraße 5
— Gerhard, Behördenangestellter, Allerstraße 5
Zölle, Karl, Musiker und Angest., Kornstraße 2
Zoeller, Arno, Masseur, Mühlentor 8
— Hasso, Masseur, Mühlentor 8
Zschippang, Gerhard, Reg.-Insp., Bgm.-Schorcht-Straße 3
Züger, Franz, Buttermeier, Heinrich-Renke-Straße 38
Zühlke, Wilhelm, Maschinenschlosser, Georgstraße 10
Zürn, Dr., Dieter, Arzt, Bahnhofstr. 9
— Dr., Gerhard, Facharzt, Bahnhofstraße 9
Zundel, Lina, Hausgeh., Sedanstraße 1
Zywitz, Ernst, Betonarbeiter, Kluvental, Gartenhaus

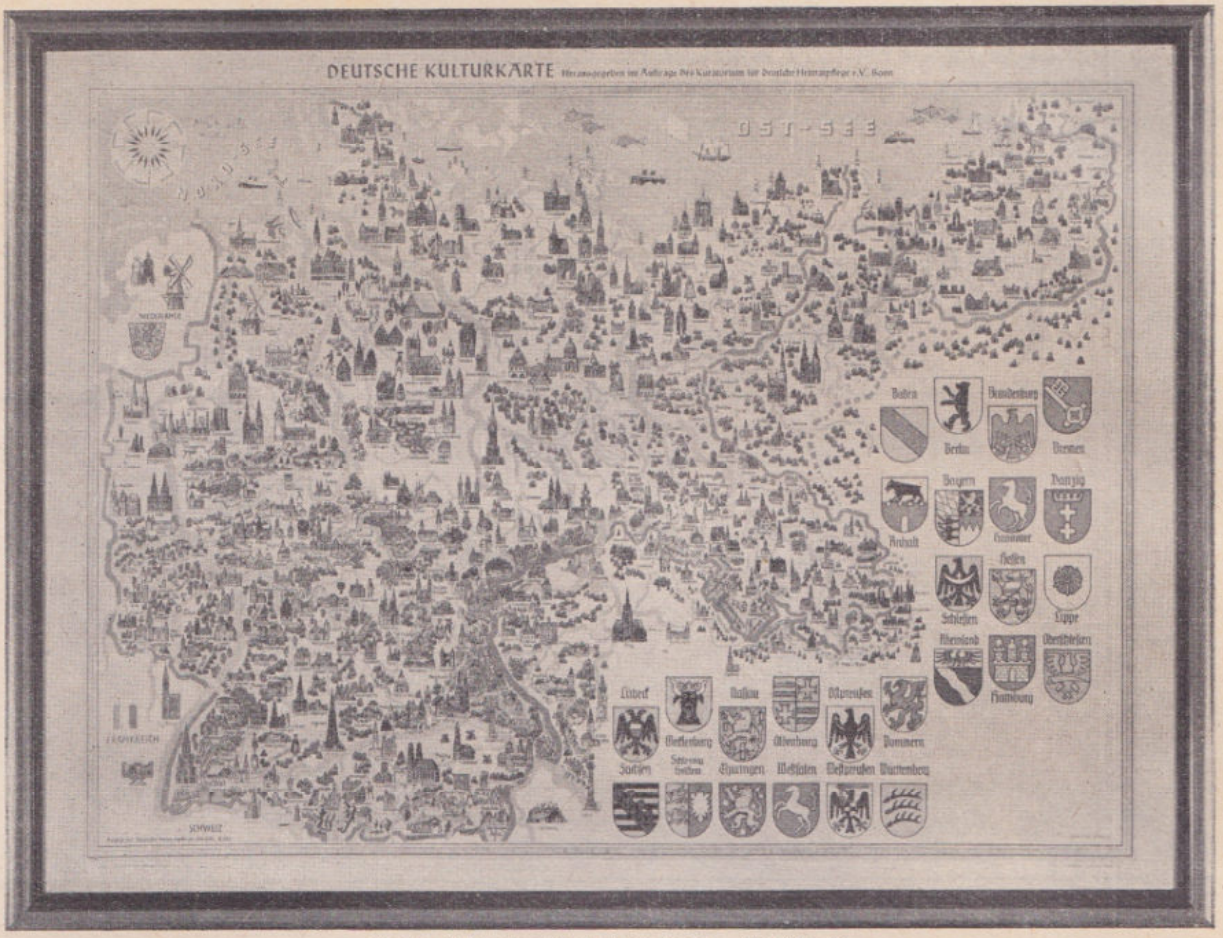

4-Farben-Tiefdruck auf holzfreiem Papier – 90 x 65,5 cm

Die Deutsche Kulturkarte

wurde im Auftrage des KURATORIUMS FÜR DEUTSCHE HEIMATPFLEGE e. V., Bonn vom ARCHIV FÜR DEUTSCHE HEIMATPFLEGE GMBH., KÖLN, herausgegeben, um dem deutschen Volk

Das Bild des Deutschen Kulturraumes

in plakativer Form einzuprägen. Insbesondere der Jugend, die kaum noch eine Vorstellung von ihrem früheren Vaterlande hat, muß immer wieder gezeigt werden, wo deutsche Menschen im Herzen Europas lebten und in Jahrhunderten das Bild der Landschaft prägten.

An allen Orten

wo Menschen zusammenkommen, in den Schulen, in den Rathäusern der Städte in den Wartesälen der Bundesbahn, in den Schalterhallen der Post, in den Wartezimmern der Anwälte und Ärzte, in den Kantinen großer Unternehmen, soll die **Deutsche Kulturkarte** von der Vergangenheit sprechen und in die Zukunft weisen.

Über den unmittelbaren Zweck hinaus, den die Karte zu erfüllen hat, bietet sie Firmen, Institutionen und Verbänden

Die Möglichkeit wirkungsvollster Eigenwerbung

Der freie Raum an der unteren rechten Ecke steht zum kostenlosen Eindruck von werbendem Eigentext den Abnehmern einer größeren Anzahl von Exemplaren zur Verfügung.

So wird die **Deutsche Kulturkarte** zu einem wertvollen Werbungsträger; denn die mit dem zusätzlichen Text versehenen Exemplare dienen den Werbenden zur Verteilung im eigenen Interessentenkreis.

Nähere Auskünfte und Bezug durch:

RÄTH & CO · *Reise- und Versandbuchhandlung*

KÖLN · UBIERRING 47 · FERNRUF 34861

Friedrich Mysegades

BIER-, WEINE-, SPIRITUOSEN- UND MINERALWASSER-GROSSHANDEL

Spezialitäten: Herforder Edel-Export, Herforder Pils, Harzer Grauhof-Brunnen, Harzer Grauhof-Limonaden, Niebels Würstchen, Bad Oeynhausen

VERDEN (ALLER), RUF 2372

25 Jahre 1930 1955

Willi Lüchau

Bäckermeister

Bäckerei und Konditorei

VERDEN / ALLER - EITZER STRASSE 61 - FERNRUF: 2183

Margarete Nitschkowski

DAMENMODEN

VERDEN/ALLER · GROSSE STRASSE 75 · RUF 2246

Seit 1909

Gartenbaubetrieb

Wilhelm Husmann o. H. G.

TOPF- UND SCHNITTBLUMEN
BINDEREI FÜR FREUD UND LEID
GARTENGESTALTUNGEN - BAUMSCHULARTIKEL

Verden/Aller, Niedersachsenring 86-88, Ruf 2426

Stadt Verden (Straßenverzeichnis)

Gas-, Elektrizitäts- und Wasserwerke

Vertrieb von Flüssiggas

Kammerofenbrechkoks - Installationsabteilung

Verkauf von Stadtgas- und Propangasgeräten

STADTWERKE VERDEN

Allerufer 1 Fernruf 3253 und 3254

Propangas-Unterverteiler an mehreren Orten der Kreise Verden, Rotenburg, Hoya und Fallingbostel

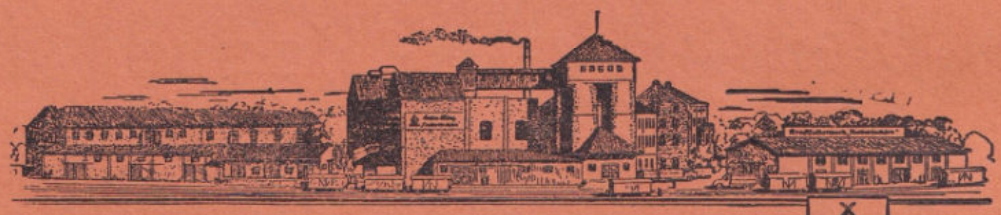

Anton Höing, Verden (Aller)

KRAFTFUTTERWERK „NIEDERSACHSEN"

RUF: 2953 - 55

●

Kraftfutter für alle Tierarten

●

Claus Tollstedt

Über 30 Jahre

Das Haus für Glas, Porzellan und Küchengeräte

VERDEN/ALLER - GROSSE STR. 73 - RUF 2930

FRITZ GRÄBER

Verden/Aller Ostertorstraße 10 Telefon 2369

Textilwaren in besten Qualitäten - Damen- und Kinderkleidung
Stoffe - Weißwaren - Wäsche - Kurzwaren

Aussteuerartikel Inlett - Bettfedern - Bettfedernreinigung

Öfen - Herde - Kessel

Eisenwaren

I-Träger, eiserne Fenster, Werkzeuge aller Art, Bau- und Möbelbeschläge, Haus- und Küchengeräte, landwirtschaftliche Maschinen und Gebrauchsgegenstände

Waffen und Munition

Briketts - Kohlen - Koks

Joh. P. Pohlmann

Große Str. 99 Gegr. 1867 Ruf 2263

Allerstraße

1 Hoins, Luise, Witwe
Uppendahl, Katharina, Witwe
Stark, Ella, Witwe
1a Sturm, Willy, Dreher
— Eva, Angestellte
Schrader, Dorothea, Witwe
— Claus, Kfz.-Lehrling
Schröder, Paul, Schneidermstr.
— Christa, Kontoristin
3 Uppendahl, Anna, Witwe
Wessel, Wilfried, Heizer
Spannhake, Heinrich, Kraftfahrer
Gellrich, Gertrud, Köchin
4 Schlüter, Hermann, Lagerverwalt.
5 Wittig, Emma, o. B.
— Wilma, Anlernling
— Juliane, Hausangestellte
Zißke, Emma, Witwe
— Gerhard, Behördenangestellter
7 Meierkord, Herm., Möbelpolier
— Fritz, Malermeister
— Günter, Malergehilfe
Pietzuch, Gertrud, Witwe
— Horst, kaufm. Lehrling
8 Bischoff, Johann, Angestellter
— Gisela, Stenotypistin
Sawade, Elsbeth, o. B.
9 Dieckmann, Anna, o. B.
Wassermann, August, Renter
Bulka, Paul, kaufm. Angestellter
Emigholz, Agnes, o. B.
Lüdtke, Richard, Papierwerker
Meyer, Willi, Betonbauer
10 Meyer, Ernst, Kaufmann
— Margarete, Witwe
Gerling, Hans-Hermann, Verwaltungsangestellter
11 Prestel, Josef, Buchdrucker
— Franz, Buchdruckkaufmann
Drape, Martha, o. B.
Banditt, Elise, o. B.
Degen, Bruno, Vertreter
12 Funke, Adolf, Rentner
Krakowski, Anna, o. B.
— Natalie, Arbeiterin
13 Diederzen, August, Rentner
Werner, Hermann, Handelsvertr.
Heine, Karl, Maurerpolier
— Herbert, Angestellter
Müller, Anna, o. B.
14 Engelke, Otto, Kriminalsekr. i. R.
Schindler, Fridolin, Ing.
15 Hinze, Gustav, Steuersekr. i. R.
Gerlach, Werner, Angestellter
Otto, Fritz, Friseur
Meyke, Artur, Angestellter
Prenzlow, Wilhelm, Fahrlehrer
— Helga, kaufm. Angestellte
— Wilfried, Maschinenschlosser
16 Keese, Dorothea, Witwe
Heitkamp, Otto, Maschinist
17 Köhnenkamp, Dietrich, Rentner
— Heinrich, Schuhmachermeister
Heckmann, Irene, Angestellte
Langreder, Gustav, Schachtmstr.
Sanner, Waldemar, kaufm. Ang.
18 Rüttgerodt, August, Verwaltungsangestellter
— Ingrid, Hausgehilfin
19 Esau, Friedrich, Rentner
— Ernst, Malermeister
Reibchen, Margarethe, Witwe
Wenderoth, Otto, Angestellter
— Irmgard, Postangestellte
20 Hilsen, Amandus, Stadtobersekr.
— Karl-Heinz, Autoschlosser
— Horst, Elektriker
21 Oldenburg, Johann, Zimmermann
— Henry, o. B.
22 Behrmann, Wilh., Bahnwärt. i. R.
Wölk, Alfred, Regierungsinspekt.
— Brigitte, Kontoristin
— Eva-Maria, o. B.
23 Heinbockel, Anna, Witwe
— Friedrich, Lehrer
Kunkel, Emil, Angestellter
31 Tamm, Herbert, Verw.-Angest.
Bischoff, Adele, o. B.
Harbusch, Marie, Kunstgewerbler.
— Gerhard, kaufm. Lehrling
Berkhan, Emilie, Studienrätin
Krantz, Grete, o. B.
— Kurt, o. B.
33 Bargfrede, Willi, Chauffeur
Küker, Willi, Verw.-Angestellter
— Lieselotte, Stenotypistin
Kuball, Lieselotte, Hausgehilfin
35 Dühring, Johannes, Schiffsführer i. R.
— Hans-Hermann, Angestellter
Seier, Christian, Lagerarbeiter
Schulze, Elisabeth, Rentnerin
Godles, Jan, Tischler

Allerufer

1 Stadtwerke (Gas-, Wasser-, Elt-werke)
Markgraf, Friedrich, Oberwerkmeister
— Markgraf, Hans, Ing.
Rust, Heinrich, Kassierer
Dietrich, Theodor, Rentner
Krause, Martha, o. B.
— Gertrud, Stenotypistin
Andrae, Heinz, Installateur
Berner, Ernst, Dipl.-Ing.
Wunderlich, Antonie, Wirtschafterin

Am alten Pulverschuppen

1 Burdorf, Willi, Rentner
Post, Willi, Schriftsetzer
— Margrit, Verw.-Angestellte
— Harald, Maurer
Jäger, Katharina, o. B.
2 Heimsoth, Friedrich, Kaufmann
3 Fenne, Heinrich, Zigarrenarbeiter
— Karl, Hausmeister
— Friedrich, Rentner
— Fred, Heizungsmonteur
4 Staar, August, Kraftfahrer
Baumgarten, Sophie, o. B.
5 Dieckmann, Paul, Schiffer
— Siegrid, Schneiderin
Esdorn, Meta, o. B.
— Hans-Herm., Kfz.-Handwerker
6 Köster, Meta, Witwe
— Harald, Zahntechniker
— Irmgard, o. B.
Riedel, Walter, Schlosser
Radtke, Karl, Mühlenarbeiter
7 Brüns, Hermann, Arbeiter
— Käthe, Hausgehilfin
— Thea, Hausgehilfin
Kleemeyer, Gerda, Arbeiterin
Wallheinke, Wilhelm, Kraftfahr.
8 Blohm, Paul, Maurerpolier
König, Ernst, Tischler
Richter, Heinrich, Schlosser
8a Siemers, Adolf, Dreher
9 Hustedt, Heinrich, Rentner
Haffke, Max, Wäschereiarbeiter
Mader, Amanda, o. B.
10 Thies, Friedrich, Arbeiter
— Kurt, Lehrling,
Thomsen, Herm., Autoschlosser
11 Meinke, Heinrich, Wasserbauarb.
Rohde, Harry, Elektrogeselle
Puppe, Lydia, o. B.
Spitzbardt, Marie, o. B.
12 Bohling, Heinr., Postbetriebswart
— Margret, Arbeiterin
— Heinz-Adolf, Maschinenschlos.
13 Ihl, Philipp, Postbetriebsassistent
— Herbert, Dreher
— Heinrich, Bauarbeiter
Haase, Martha, Arbeiterin
14 Bachmann, Dora, o. B.
Koch, Anna, Hausgehilfin
— Wilhelm, Elektriker
— Hanna, Hauswirtschaftslehrl.
— Alfred, Klempner
Selchow, Paul, Bäckermeister i. R.
15 Lüdemann, Wilhelm, Arbeiter
Schütt, Anna, o. B.
Michalek, Ilse, Hausgehilfin
Zillmann, Waldemar, Isolierer
16 Eberhard, Theodor, Rentner
Marquardt, Otto, Tischler
Buchholz, Franz, Lagermeister
Nitsche, Heinz, Kraftfahrer
Haase, Johann, Hausschlachter
17 Gesterding, Hans, Werkhelfer
Menke, Ernst, Betriebstischler
18 Warncke, Hermann, Angestellter
Runge, Albert, Rentner
Kabs, Willi, Arbeiter
Rosenbach, Kurt, Arbeiter
Koch, Gerda, o. B.
19 Harjes, Marie, o. B.
— Annemarie, Angestellte
— Günter, kaufm. Lehrling
— Heinz, Malermeister
Wilhelm, Hedwig, o. B.
— Günter, Student
20 Wittmer, Adolf, Stadtarbeiter
— Karl-Heinz, Maschinenarbeiter
Loskot, Alfred, Schlosser
21 Gorgs, Otto, Angestellter
Großmann, Helmut, Angestellter
22 Lünnemann, Johanna, a. B.
— Franz, Maurer
— Hans-Günther. Eisenhobler
Dahm, Friederike, o. B.
Hartwig, Karl-August, Elektriker
Andersohn, Friderike, o. B.
Schwauna, Hedwig, Hausangest.
— Herbert, Maler
23 Berkenkamp, Hermann, Tischlermeister
Ickler, Berta, Witwe
Brehmer, Anna, Witwe
24 Leicht, Luise, o. B.
Schwärmer, Emmi, o. B.
— Elfriede, Hausgehilfin
Wellage, Rudolf, Arbeiter
25 Knust, Hermann, Maurer
26 Bösche, Käthe, Witwe
Müller, Ludwig, Schuhmacher
Walsemann, Karl, Rentner
27 Brandt, Wilhelm, Vollziehungsbeamter
— Hans-Siegfried, Bahnarbeiter
Sänger, Marie, o. B.
Rogalinski, Margarete, Verkäufer.

28 Dreyer, Friedrich, Heizer
— Friedrich, Sparkassenangest.
29 Pfeiffer, Alfred, Werkmeister
— Alfred, Schriftsetzer
30 Hünniger, Franz, Maurermeister
Richter, Wilhelm, Oberzollsekretär a. D.
Beitz, Ehrenfried, Bürogehilfe
Golz, Frieda, Witwe
Langer, Rudolf, Elektriker
31 Bömeke, Franz, Postschaffner
Porsche, Else, o. B.
31a Klinnert, Hermann, Schmied
Bartz, Paul, Regierungsinspektor
Schultz, Wilhelm, Rentner
32 Riemer, Hermann, Maurer
Dander, Helene, Küchenhilfe
Schön, Robert, Arbeiter
Sander, Johannes, Dipl.-Ing., Reg.-Baumeister a. D.
33 Koopmann, Wilma, o. B.
Kaminsky, Johannes, Arbeiter
34 Schulz, Gustav, Rentner
Döbler, Karl, Schuhmachermeister
— Meta, kaufm. Lehrling
Wiechern, Heinrich, Schneidergeselle
35 Kolkmann, Elise, o. B.
Kunz, Willi, Rentner
36 Heyer, Erich, Ing.
Müller, Erich, Angestellter
— Conrad, Rentner
Lüer, Dorette, o. B.
38 Auhage, Heinrich, Gärtnermeister
Eckardt, Louis, Rentner
40 Bömeke, Eduard, Dachdecker
— Heinrich, Dachdeckermeister
42 Behrens, Wilhelm, Rentner
— Ilse, Verkäuferin
Strohmeyer, Heinz, kaufm.-Ang.
Ernst, Helene, Witwe
43 Meineke, Alwine, o. B.
Krückemeyer, Gerda, ldw. Gehilf.
Ulex, Inge, o. B.
Best, Gustav, Eisenbahninspektor
— Mariechen, Stenotypistin
Görz, Max, Bäckermeister
Gordziel, Helene, o. B.
Rohde, Theodor, Elektroschlosser
Kuncke, Richard, Gärtner
Kislat, Erwin, landw. Gehilfe
44 Stecher, Wilhelm, Rentner
46 Bremer, Wilhelm, Arbeiter
— Margrit, Stenotypistin
48 Schwiering, Heinrich, Angestellt.
— Erich, Konditorgehilfe
49 Schlamelcher, Alfred, Eisenbahnobersekretär
— Gerd, o. B.
Becker, Kurt Paul, Oberst der Schutzpolizei a. D.
Heeder, Melita, o. B.
50 Schulz, Hermann, Rentner
— Else, Stenotypistin
Figula, Klara, o. B.
— Waltraud, o. B.

Am Bürgerpark

2 Straßenbauamt
Rieke, Walther, Reg.-Oberbauinspektor
3 Sieske, Erna, o. B.
— Günter, Studienassessor
Schwanemann, Wilhelm, Angest.
Röhrs, Gerhard, Angestellter
Franke, Heinz, Verw.-Angestellt.
5 Pichet, Johanne, o. B.
— Erika, Stenotypistin
Adolph, Hans-Georg, Angestellt.
7 Doneck, Hans-Helmut, kfm.-Ang.
Berude, Berthold, Postangestellt.
Böhm, Frieda, o. B.
— Hildegard, Angestellte
9 Gebhard, Erna, Buchhalterin
— Heinrich, Tischler
Birkner, Adolf, Reg.-Insp. a. D.
— Hugo, Reg.-Insp.-Anwärter
10 Broese, Otto, Dr., Oberreg.-Med.-Rat i. R.
— Wolf-Dieter, Student
Wichern, Jakob, Pastor i. R.
12 Hünefeld, Paul, Fahrradwächter
— Rudolf, Angestellter
Heuer, Otto, Bauing.
14 Dankers, Anna, o. B.
Baumgarten, Friedr., Rektor i. R.
15 Meyer, Hermann, Rentner
Troue, Theodor, Verwaltungsinspektor
— Hans-Heinrich, Verwaltungslehrling
16 Vehse, Erich, Produktenhändler
17 Pottberg, Sophie, o. B.
— Luise, o. B.
Gorcynski, Emma, o. B.
Wöbse, Hermann, Landesprüfer
Schwundke, Paul, Maschinist
20 Gehlauf, Hans, kaufm.-Angest.
Gebhard, Karl-Heinz, Behördenangestellter
21 Bachmann, Philipp, Tischler
True, Anna, Rentnerin
Mundt, Friedrich, Schlosser
22 Finke, Friedrich, Verw.-Assistent
24 Koopsingraven, Jan-Harm, Reg.-Bauinspektor
— Vera, Wirtschaftspraktikantin
Bock, Sophie, o. B.
26 Wegner, Emil, Rentner
Burow, Liesbeth, o. B.
Roth, Friedrich, Angestellter
27 Grafe, Auguste, o. B.
Gladow, Helmut, kaufm.-Ang.
— Marianne, Friseuse
Bösche, Carl, kaufm.-Angestellter
Hellwinkel, Luise, o. B.
— Karl-Heinz, Autoschl.-Lehrling
Wrba, Rudolf, Kellner
28 Homann, Hinrich, Weichenwärt.
— Heinz-Dieter, Zimmergeselle
29 Voß, Marie, o. B.
— Werner, Tischler
Wegner, Erwin, Postfacharbeiter
Lambrich, Kurt, Tischlerlehrling
Dunker, Wilhelm, Arbeiter
Rodenbach, Maria, Arbeiterin
30 Walter, Bruno, Stellwerksmeister
— Ingeborg, Hausgehilfin
— Norbert, Hilfsschlosser
Hellmann, Auguste, Rentnerin
31 Dammann, Walter, Schuhmachermeister
— Annegret, Friseuse
Fricke, Günther, Musikalienhändlergehilfe
33 Haese, Gustav, Revierförster
Gillig, Gertraud, Witwe

Am Nordertor

1 Polizeihaus
5 Zichner, Wilhelm, Direktor a. D.
Seraphim, Victoria, Lichtbildnerin

An der Dekanei

1 Müller de Vries, Herbert, Architekt BDA
3 Dreyer, Friedr., Lagervorsteher
7 Quaritius, Friedr., Geschäftsführ.
10 Ropers, Hans, Kaufmann
12 Fabian, Dr. phil, Hans, Landwirtschaftsrat z. Wv.
— Hans-Georg, Student
— Renate, Schwester
14 Warnecke, Julius, Kaufmann
Hoopenberg, Helga, o. B.
15 Höing, Anton, Fabrikant
Meyer, Grete, Hausgehilfin
16 Buggel, Ernst, Bankbeamter
18 Lüdecke, Dr. med., Eberhard, Facharzt für Hals, Nase, Ohren
20 Niere, Hermann, Geschäftsführer
Schäfer, Waltraut, Hausgehilfin
Dettmer, Hermann, Tischler, Bootshaus

Andreasstraße

1 Schütte, Wilhelm, Rentner
— Elisabeth, Buchhalterin
Kuhrs, Charlotte, o. B.
— Gerda, Angestellte
Papke, Fritz, Filialleiter
— Brigitte, Hausgehilfin
Mundt, Herm., Maschinenbauer
Schumacher, Friedrich, Tischler
Kneisel, Charlotte, Buchhalterin
2 Feldhusen, Hans, Vermessungstechniker
2a Hartjen, Werner, Malermeister
3 Rösch, Andreas, Zimmerer
Rippe, Lilli, Plätterin
Tiburski, Erwin, Angestellter
4 Stünkel, Else, o. B.
— Marie, o. B.
Rosenthal, Günther, Angestellter
Brauer, Ingeborg, o. B.
5 Mory, Herm., Maschinenschlosser
Panning, Marie, Witwe
Ketter, Juliane, o. B.
Linde, Rikus, Elektromonteur
6 Krancke, Martha, o. B.
7 Ellmers, Dora, o. B.
Haase, Meta, o. B.
Kattner, Josef
Landgraf, Alma, o. B.
— Lilian, Hausgehilfin
Drechsler, Lorenz, Angestellter
Schaefer, Leopold, Schlossermstr.
Ehleben, Rudolf, Studienrat
— Emma, o. B.
Lüdke, Ernst, Verwaltungsinspektor
— Horst, Verwaltungsangestellt.
Müller, Emilie, Witwe
Holljesiefken, Ernst-August, Behördenangestellter
Hellmig, Liesbeth, Buchhalterin
8 Hübener, Karl, Justiz-Oberinspektor
Weber, Johanna, Verkäuferin
v. Henke, Klemens, Landwirt
— Rudolf, chemischer Laborant
Trumpff, Else, o. B.
v. Bremen, Albrecht, cand. jur.
9 Plottke, Selma, o. B.
— Helmut, Arbeiter
Ott, Henriette, o. B.
Brandt, Gertrud, Verkäuferin
— Anneliese, kaufm. Angestellte

Kolbow, Meta, o. B.
— Heinz, Dreher
Landsmann, Helene, Postarbeiter.
— Paul, Rentner
Bombien, Friedrich. Kraftfahrer
Querfeld, Wilhelm, Arbeiter
— Karl-Heinz, Arbeiter

Andreaswall

1 Hesse, Dr., Rirch., Gutsbesitzer
Lüdecke, Irmgard, Hausgehilfin
Ernst, Dr., Heinrich, Zahnarzt
2 Dahle, Wilhelm, Viehkaufmann
Adolf, Heda, Hausgehilfin
Wiegers, Karl, Elektriker
Mosler, Franz, Oberstleutn. a. D.
Hörnke, Arno, Holzkaufmann
Kulpe, Wilhelm, Viehkaufmann
Kittel, Horst, Student
Mainz, Louise, o. B.
Dabrowski, Anna, o. B.
Steffensen, Käthe, Sekretärin
3 v. Oeynhausen, Dr. Frhr., Rab-Arnd, Arzt
4 Lüders, Wilhelm, Bierverleger
— Dorette, Witwe
Diekmeier, Heinrich, Büroangest.
Flömer, Marie, Witwe
5 Schünemann, Wilhelm, Oberstaabsintendant a. D.
Grosche, Walter, Postbeamter
v. Ahsen, Heinrich, Kaufmann
Hammermeister, Irmgard, Hausg.
6 Tietjen, Margarethe, Witwe
Rauer, Hildegard, o. B.
— Fritz, Bahnbeamter
Reitmann, Paul, Rektor i. R.

Manthey, Hans, Buchprüfer
Andreaswall 6 :: Ruf 25 52

Kleinhanns, Heinrich, Reg.-Baurat i. R.
Dawidowski, Elisabeth, Angest.
Schreiber, Otto, Zollbeamter
Mertsch, Paul, Ofensetzer
— Hans-Joachim, kaufm. Ang.
7 Lindhorst, Heinrich, Architekt
— Ilse, Kontoristin
— Gerta, kaufm. Lehrling
— Anneliese, kaufm. Lehrling
Smierkowski, Raphael, Krim.-Beamter
Bemmann, Martha, Witwe
— Günter, Student
— Klaus, Student
Moormann, Willi, Kraftfahrer
Thies, Meta, kaufm. Angestellte
Plaasch, Ursula, Krankenschwest.
8 Wilcke, Dr., Fritz, Augenarzt
Schmidt, Catharina, Telegr.-Ass.
9 Meyer, Frieda, Jugendleiterin
Schmidt, Gerhard, Bau-Ing.
Demel, Margarete, Lehrerin
Strecker, Leontine, Lehrerin
Dinter, Horst, Kraftfahrer
11 Masley, Josef, Schlachter
Stork, Heinrich, Angestellter
Keßler, Margarete, Angestellte
Wiederholt, Marie, Witwe
Marschhausen, Klara, Witwe
Lüning, Willy, Arbeiter
Krispin, Isolde, Hausgehilfin
12 Poetzel, Dr., Heinrich, Arzt
Lewandowski, Helga, Hausgeh.
Behrendt, Hermann, Chemiker
Finkel, Irmgard, Hausgehilfin
Münchmeyer, Henny, Gesundheitsfürsorgerin
Domke, Waltraud, o. B.
12a Rohlfs, Wilhelm, Steuerberater
Stünkel, Helga, Hausgehilfin
13 Thele, Michael, Kaplan
Henze, Josef, Pastor
— Käthe, Haushaltsleiterin
Olbrich, Dorothea, Seelsorgehelferin
14 Freitag, Hans, Bäckermeister und Fabrikant
Röge, Wilma, Hausgehilfin
15 Katholische Kirchengemeinde
St. Josephskirche
16 Rasch, Friedrich, Buchprüfer und Steuerberater
Sanders, Anna, Rentnerin
Meyer, Friedrich-Wilhelm, Dipl.-Kaufmann
Worms, Marie, Witwe
— Wolfgang, kaufm. Lehrling
— Dietrich, Bäckergeselle
— Anneliese, Kontoristin
17 Andreasschule
Rosig, Max, Hilfsschul-Hauptlehr.
— Reinhard, Student
18 Steffen, Martha, o. B.
Grünwald, Werner, Koch
Münte, Hans, Reg.-Bauinsp.
Hendewerk, Margarete, Witwe
Lesemann, Martha, o. B.
Ziemke, Kurt, Verw.-Obersekret.
20 Zierenberg, Rolf, Dipl.-Ing.
— Luise, o. B.
Maaß, Hans, Maler,
Biermann, Martha, Witwe
Rauter, Erna, o. B.
22 Marschhausen, Elise, Witwe
— Heinz, Angestellter
Liedtke, Bruno, Lehrer
Reimann, Dr., Günther, Dipl.-Landwirt
— Fritz, Landwirt
Lenz, Hans, Wäscher
Lehnert, Irma, med.-Fußpflege
Jebens, Karl, Rechtsanwalt
24 Lohmeyer, Martha, o. B.
Wagner, Hilde, Lehrerin
Kagelmacher, Heinrich, Verw.-Beamter
Göhde, Karl, Schriftleiter
Heckel, Walter, Tischler
26 Wagener, Frieda, Küchenhilfe
Hohmann, Josef, Schmied
— Lina, Angestellte
Weber, Hermann, Arbeiter
Bodenstedt, Aug., Molkereigeh.
Trost, Erich, o. B.
— Dr. med., Hans-August, Arzt
Nachtigall, Erika, Stenotypistin
28 Clasen, Pauline, Witwe
Bamler, Ingeborg, o. B.
Fuhrmann, Herbert, Arbeiter
Burkschat, Hermann, Lagerarbeit.
Schlutz, Amanda, Witwe
Dworzaczek, Helene, Witwe
Neumann, Berta, Witwe
Spendig, Natalie, Witwe
Budnick, Johanna, Witwe
Dorster, Eugenia, Witwe
Preuße, Ernestine, Witwe
Scheele, Ernst, Rentner
Kaufmann, Heinrich, Rentner
Hesse, Friedrich, Rentner
Schwarz, Jakob, Rentner
Steiner, Karl, Rentner
Riedel, Paul, Rentner
Marschall, Robert, Rentner
Braun, Wilhelm, Rentner
Fritz, Clemens, Uhrmacher

Anna-Wöbse-Straße

3 Weber, Elselore, Kindermädchen
4 Potratz, Marianne, Hausgehilfin
6 Braun, Renate, Hausgehilfin
21 Böhning, Inge, Hausgehilfin

Artilleriestraße

66a Grieme, Dietrich, Arbeiter
Ewert, Fritz, Arbeiter
Rahlmann, Hermann, Arbeiter
Preuß, Alwine, o. B
Gassen, Hermann, Arbeiter
Hoffmann, Arthur, Hilfsarbeiter
Zimmerman, Gertrud, o. B.
Hesse, Willi, Arbeiter
Hoschke, Karl, Schlachter
Weise, Walter, Arbeiter
Haaf, Rudolf, Händler
Horneffer, Berta, o. B.
Fedderwitz, Johanne, Witwe
Reljic, Milinko, Kaufmann
Freiermuth, Frieda, o. B.

Auf dem Wiehe

1 Hellwinkel, Heinrich, Hirte
— Helmut, Schweißer
Lemke, Thea, o. B.

August-Krantz-Straße

16 Neumann, Hans, Lehrer
Berger, Emil, Landjägermstr. i. R.
18 Buhrdorf, Gustav, Angestellter
Bredereck, Ilse, Stenotypistin
20 Diercks, Günter, Angestellter
22 Bergholz, Walter, Stadtoberinspektor
24 Dittmer, Heinz, Angestellter
Reuter, Dora, o. B.

Bahnhofstraße

1 Meinheid, Adolf, Amtsgerichtsrat
Oelkers, Lisa, Hausgehilfin,
Dinnesen, Theodor, Studienrat
5 Langemeier, Heinrich, kfm. Ang.
Bruns, Meta, o. B.
Solvie, Ewald, Musiker
Seidler, Erich, Zimmermann
9 Deetjen, Georg, Angestellter
Schmiade, Walter, Schlosser
v. Oeynhausen, Frhr., Hans, techn. Kaufmann
Zürn, Dr., Gerhard, Facharzt
— Dr., Dieter, Arzt
11 v. Massenbach, Freiin, Therese, o. B.
— Frhr., Dr. jur., Adolf, Rechtsanwalt
von Salzen, Margret, Hausgehilf.
Witt, Gustav, Bürovorsteher
Hörmann, Hermine, o. B.
Rössler, Ernst, Gürtler
— Erna, o. B.
12 Erlenhof, Paul, Lok.-Führer
Jaschinski, Anna, o. B.
Schütte, Friedrich, Bundesbahnsekretär

13 Gohde, Dr., Hans, Arzt
— Hans-Peter, Student
— Klaus, Student
Köhler, Hans-Joachim, selbst. Hippologe
Loose, Helmut, Ing.,
Hormann, Ingrid, o. B.
Wieters, Grete, Hausgehilfin
Petereit, Helmut, Pferdepfleger
14 Bahnhof
Weihrauch, Wilhelm, Bundesbahn-Obersekretär
16 Postamt
17 Gebhardt, Dr., Kurt, Arzt
— Wilhelm, Pensionär
Kaul, Gerti, med. tech. Ass.
Ackermann, Anna, Hausgehilfin
Görke, Heinrich, Kraftfahrer
19 Storch, Dr. Harald, Arzt
— Dr., Else, Kinderärztin
— Therese, o. B.
Matthée, Adda, Schwestern-Helf.
Hain, Klaus, Friseurgehilfe
20 Pohl, Rudolf, Bundesbahn-Leitungsmeister
22 Oestmann, Heinrich, Bundesbahn-Betriebsass.
— Heinz, Postass.-Anwärter
23 Tacke, Johanna, Landw.-Lehrerin
Löhne, Rudolf, Landwirt
Helbig, Ernst, Verleger
Reinhard, Hans-Ulrich, Angest.
Dreyer, Dietrich, Rentner
— Ilse, Angestellte
25 Utermann, Dr., Kurt, Rechtsanwalt
Helms, Hilde, Hausgehilfin
Engel, Dr., Fritz, Facharzt f. Ohr, Nase, Hals
Goebel, Gisela, Hausgehilfin

Bäckerstraße

1 Kindl, Johann, Althändler
Störmer, Minna, Witwe
2 Warmbold, Mathilde, o. B.
Jauchzner, Rudolf, Angestellter
3 Willenbrock, Hermann, Rentner
Störmer, Hermann, Arbeiter

Behrensweg

1 Gütersloh, Ella, Schneiderin
Twietmeyer, Friedrich, Schuhmachermeister
Stolte, Siegfried, Schiffer
2 Matthäi, Rudolf, Ing.,
Grossmann, Alfred, Angestellter
Brandt, Wilhelmine, Stud.-Rätin
3 Alfke, Paul, Brandkassenkommis.
Wittwe, Olga, o. B.
Giesges, Wilhelmine, o. B.
5 Lange, Hermann, Schneider
Lobert, Paul, Eisenbahner
— Hildegard, Apothekenhelferin
7 Röpe, Dietrich, Schiffsführer
Schlichting, Albert, Lehrer
8 Behrens, Fritz, Stadtinspektor
Kosaucke, Dr, Hubertus, Oberkreisdirektor a. D.
10 Behrens, Frieda, o. B.
Behrens, Marie, Postsekr.
Wilkens, Karl, Oberzollsekr. i. R.
Neue, Hans, Fotograf

Bergstraße

4 Kruse, Ewald, Kraftfahrer
Röpe, Heinrich, Eisenbahner
6 Stumpe, Heinrich, Kassierer
Pulina, Anna, Angest.,
Marquardt, Richard, Kraftfahrer
— Frieda, Witwe
7 Schiemann, Dorothea, Witwe
Pfeiffer, Kurt, Schlosser
Schütte, Sonja, Angest.
8 Dreyer, Meta, Witwe
— Gerhard, Elektriker
Wellmer, Willy, Arbeiter
Schaller, Dora, Witwe
Nowack, Marie, Pensionärin
9 Gutjahr, Karl, Dreher
— Franz-Joseph, Autoschlosser
— Karl, kaufm. Angest.
10 Müller, Friedrich, Rentner
Klutzkewitz, Horst, Steinmetz
Eichholz, Gerhard, Postschaffner
Eiing, Bernhard, Rentner
Jenderny, Melitta, Hausgehilfin
Schaller, Max, Tischler
Pohl, Wolfgang, Mechaniker
Cicielske, Leon, Schmied
Doroszewski, Marian, Kraftfahrer
11 Lindemann, Robert, Kraftfahrer
Carl, Margarethe, o. B.
Röttjer, Heinz, Tischler
Steinfurt, Dora, o. B.
Wrede, Heinrich, Arbeiter
— Rudolf, Tischler
13 Maaß, Reinhold, Tiefbauarbeiter
Reins, Helene, Witwe
Schendera, Irma, o. B.
Heinevetter, Christoph, Rentner
15 Wortmann, Heinrich, Schrankenwärter
Noack, Wilhelm, Kraftfahrer
17 Winkelmann, Friedrich, Heizer
— Gerda, Schneiderin
Ebers, Margarete, Hausfrau
19 Rudolphi, Emil, Rentner
Everding, Wilhelm, Tankwart
Heuer, Carl, Arbeiter
Heuer, Gerhard, Tankwart
Gaebel, Anna, o. B.
— Wolfgang, Zimmermann
— Renate, Hausgehilfin
— Kunigunde, Hausgehilfin
21 Ueltzen, Marie, Rentnerin
Lohmann, Heinrich, Rentner

Birkenstraße

1 Pieczynski, Ernst, Rentner
— Asta, Verkäuferin
3 Wolf Herbert, Kraftfahrer
5 Proch, Edmund, Arbeiter
— Lydia, Hausgehilfin
7 Köster, Herm., Eisenbahnarb. i. R.
— August, Kaufmann
— Werner, Friseurmeister
Scholz, Alfons, Kraftfahrer
9 Kalusky, Fritz, Spediteur
Bendig, August, Schlosser
Siewert, Lucie, o. B.
Burdorf, Hermann, Arbeiter
Herrmann, Luise, o. B.
Bortfeld, Elfriede o. B.
Hermann, Otto, landw. Arbeiter
Thal, Max, Arbeiter
Rieger, Elisabeth, o. B.
Lindner, Benno, Kaufmann
Liedtke, Marta, o. B.
11 Meyer, Diedrich, Rentner
— Hans-Diedrich, kaufm. Angest.
Arnold, Anneliese, o. B.
Dreyer, Hermann, Rentner
13 Dreyer, Hermine, Buchhalterin
— Helga, Kontoristin
Lakatos, Andreas, Schuhmachermeister
14 Ernst, Karsten, Amtsgerichtsrat
15 Seifert, Maria, Rentnerin
16 Helms, Hans, Musiklehrer
Blohm, Hermann, Staatsanwalt
Koswich, Elisabeth, o. B.
Haase, Dr., Johannes, Staatsanw.
Niemeyer, Hildegard, o. B.
Petersen, Uwe-Jens, Keramiker
Hungs, Erna, o. B.
— Christa, Hausangestellte
17 Banz, Willi, Rentner
— Hulda, Kontoristin
Johannesmann, Alma, o. B.
Haase, Heinz, Kraftfahrer
20 Wigger, Hinrich, Arbeiter
— Hermann, Büroangestellter
— Anna, o. B.
21 Warnke, Ewald, Eisenbahner i. R.
— Erwin, kaufm. Angestellter
23 Töllner, Elisabeth, o. B.
Burkschat, Horst, kaufm. Angest.
25 Freese, Ehler, Rentner
Gartz, Otto, Schneider
26 Werth, August, Eisenbahner
— Walter, Eisenbahner
— Werner, kaufm. Angestellter
27 Dickert, Dora, Arbeiterin
— Adele, o. B.
Peters, Charlotte, o. B.
Buchholz, Hermann, kaufm. Ang.

Bodenkamp

1 Heitmann, Heinrich, Landwirt
Schmidt, Dora, o. B.

Bornemacherstraße

2 Polack, Olga, Hausfrau
— Olga-Lisynka, med. tech. Assistentin
4 Schallhorn, Johannes, Baumeister
— Hans-Joachim, Maurer
— Annemarie, Weber-Lehrling
6 Michaelis, Gerda, Druckerei-Arbeiterin
8 Möller, Kurt, Gärtner
Lackmann, Helga, Hausgehilfin
12 Liebeherr, Hanna, Kaufmann
Adolf, Valentine, Hausangestellte
14 Rennecke, Helmut, Prokurist
Glander, Gerda, Hausgehilfin

Borsteler Weg

2 Bödecker, Hedwig, Hausfrau
Schlesier, Maria, o. B.
— Hubert, Arbeiter
— Angelika, Näherin
Klünder, Heinrich, Ob.-Reg.- und Schulrat i. R.
4 Röwer, August, Rentner
Jasinski, Andrzej, Dipl-Ing.
Paczkowski, Edith, o. B.
4a Meyer, Heinrich, Reichsbankbeamter a. D.,
Schramm, Hans, Kaufmann
5 Wenholt, Johann, Wachmann
— Fred, Schiffer
— Hans-Georg, Autoschlosser
6 Tinney, Hermann, Kinovorführer
Fasthoff, Heinrich, Bauarbeiter
Freiberger, Frieda, o. B.

7 Thies, Hermann, Angestellter
Schmidt, Karl, Postbetriebswart
Gödecke, Heinrich, Schlachter
8 Lilienstern, Martha, Rentnerin
— Ernst, Angestellter
Haaß, Frieda, o. B.
Heißenbüttel, Hermann, Zimmermann
10 Klutzkewitz, Konrad, Zimmerer
Thran, Heinrich, Arbeiter
Inkuletz, Waldemar, Arbeiter
Rabens, Heinrich, Arbeiter
von Salzen, Dora, o. B.
12 Behrmann, Dietrich, Justizwachtmeister i. R.
Balke, Paul, Schlossermeister
13 Hartmann, Wilhelm, Rentner
— Wilhelm, sen., Rentner
Rauer, Wilhelm, Automobilverk.
14 Haase, Christel, Rentner
Riese, Heinrich, Maurer
15 Janson, Werner, Pol.-Beamter
Zander, Kurt, Landwirt
Dittmers, Carl-August, Postrat a. D.
19 Appelius, Walter, Obersteuerinspektor
— Erhard, cand. jur.,
— Anna, o. B.
Harig, Heinrich, Verwaltungsang.
Moje, Marie, o. B.
20 Eberhard, Heinrich, Ackerbürger
Domke, Ingeborg, o. B.
Fenne, Wilhelm, Büroangestellter
Langheinrich, Karl, Verwaltungsangestellter
— Karl-Heinz, Elektriker
Knust, Friedrich, Postschaffner
Kroker, Paul, Postschaffner
21 Borcherding, Heinrich, Angest.
Schäfer, Wilhelm, Rechtsanwalt
23 Dahle, Wilhelm, Kaufmann
Kopp, Walter, Obermonteur
Schulze, Hermann, Büroangest.
Meyer, Friedrich, Rentner
Metterhausen, Friedrich, Mechaniker
25 Knapp, Adam, Schlachter
Broese, Hans, Oberbuchhalter
Klein, Marie, Verkäuferin
27 Scheiblich, Franz, Desinfektor
Klinker, Wilhelm, Rentner
Meyer, Wilhelmine, o. B.
Rademacher, Hermann, Angest.
33 Kemper, Heinrich, kaufm. Ang.
Glenewinkel, Konrad, Lademstr.
— Karl-August, Schiffsjunge
— Konrad, Kraftfahrer
Graue, Alfred, Angestellter
— Manfred, Schmiedelehrling
35 Trempenau, Hubert, Angest.
— Marta, o. B.
Schmidt, Emma, o. B.
Lemke, Ella, o. B.
Schlacht, Emilie, Rentnerin
Drescher, Elise, Rentnerin
Witteck, Erna, kaufm. Angest.
36 Glinz, Friederike, o. B.
— Helmut, Friseurmeister
— Erwin, Schlosser
Raida, Peter, Mühlenarbeiter
— Lydia, Putzmacherin
38 Mohme, Helmut, Kaufmann
— Ilse, Angestellte
— Artur, Gärtnergehilfe
Fischer, Hermann, Maler
Mittelweger, Käthe, o. B.
Klinker, Auguste, o. B.
39 Schaafberg, Georg, Kaufmann
— Fritz, kaufm. Angestellter
— Hans-Georg, Kaufmann
42 Heyden, Karl, Postschaffner
Dombek, Severin, Strafanstaltsoberwachtmeister a. D.
— Lothar, Verwaltungsangest.
Warkenthin, Helmut, Bahnarbeit.
49 Wendt, Else, Rentnerin
Ropers, Angeline, Zahntechnikmeisterin
50 Schubert, Edmund, Bau-Ing.
Schmidt, Anita, kaufm. Angest.
Nolte, Maria, o. B.
51 Meiners, Dora, o. B.
— Jutta, Friseurlehrling
Freese, Anna, Kontoristin
Filler, Cäcilie, Lehrerin
52 Schmidtke, Willi, Angestellter
— Georg, Eisenflechter
— Hanni, Telefonistin

Arbeitsamt
Mittler zwischen Mensch und Wirtschaft

54 Wendt, Diedrich, Oberzollsekret.
Beckherrn, Irene, Stud.-Ass.
Pander, Walter, Justizverwaltungsrat a. D.
— Gerhard, Bäckergeselle
56 Kecker, Fritz, Polizeimeister i. R.
Wolfgang, Kaufmann
57 Timner, Franz, Angestellter
Hensler, Meta, o. B.
61 Meyer, Heinrich, selbst. Buchverleiher
Gerber, Johannes, Vermessungsinspektor
— Hanna, Buchhalterin
64 Carstensen, August, Rentner
65 Sadowski, Hans, Bezirks-Schornsteinfegermeister
— Georg, Schornsteinfeger
— Werner, Schornsteinfeger
— Hans-Adolf, Angestellter
— Erika, o. B.
Gowin, Heinz, Maschinenschlosser
Stephan, Willi, Malermeister
66 Müller, Karl, Bürstenmacher
Norden, Heinrich, Klempner
Hansen, Lisa, o. B.
Metta, Marga, o. B.
66a Wolter, Frida, o. B.
— Else, o. B.
Meyer, Albert, Büroangestellter
Jung, Dr., Johannes, Studienrat i. R.
67 Riese, Gesine, Zurichterin
Kalinka, Erwin, Elektriker
Schößler, Alfred, Tischler
Schröder, Artur, Eisenbahner
Bartels, Christel, Arbeiter
68 Meyer, Carsten, Eisenbahner
Brüggemann, Heinrich, Rentner
Schloen, Johann, Transportarb.
Holljesiefken, Werner, Angest.
69 Hecht, Hermann, Angestellter
Schlicht, Max, Büroangestellter
70 Schröder, Hermann, Maurer
— Gerhard, o. B.
Grafe, Wilhelm, Oberpostschaffn.
— Friedhelm, Schlosser
71 Siebert, Friedrich, Maler
— Horst, kaufm. Angestellter
Borcherding, Wilhelmine, o. B.
— Alma, Stenotypistin
72 Oberin, Marianne, o. B.
Stünkel, Helene, o. B.
— Robert, Vermessungsinspektor
73 Meier, Heinrich, Bundesbahnobersekretär
Knust, Werner, Friseur
Kocher, Emilie, Kassiererin
74 Bartels, Wilhelm, Rentner
— Heinz-Joachim, Vermessungsinspektor-Anwärter
Fiedler, Fritz, Maler
Groeber, Alfred, kaufm. Ang.
75 Benjes, Hermann, Maschinenmstr.
— Friedel, kaufm. Angestellter
— Hans-Herm., Sparkassenang.
76 Westerhold, Karl, Rentner
Bobrink, Dietrich, Oberzollsekrt.
— Dieter, Student
Engelhardt, Karl, Friseur
77 Baden, Ernst, Steuersekretär
— Ingeborg, o. B.
Heise, Friedrich, Verwaltungsangestellter
Otersen, Ernst, Verw.-Angestellt.
Handke, Hubert, kaufm. Lehrling
78 Daenzer, August, Sägewerksbesitzer
— Karl, Zimmermann
Glaus, Ernst, Magazinverwalter
Kisnat, Waldemar, Krim.-Pol.-Hauptwachtmeister
van Bergen, Richard, Schausteller
Lagerplatz Daenzer
80 Meyer, Johann, Tischler
— Elisabeth, Hausgehilfin
— Heinrich, kaufm. Angestellter
Rattinger, Hermann, Bauhilfsarb.
Stellmacher, August, Elektro-Schweißer
— Irmtraut, kaufm. Angestellte
82 Wunsch, Albert, Installateur-Meister
— Ursula, Angestellte

Bremer Straße

2 Berner, Fritz, Oberkreisdirektor
Brockmann, Marianne, Hausgeh.
Brandt, Hermann, Kraftfahrer
3 Vehse, Hermann, Kreisobersekr.
— Hans-Otto, kaufm. Angest.
Cordes, Marie, Schneiderin
Röhl, Ingeborg, Presserin
Silgradt, Artur, Rentner
Meyer, Heinrich, Arbeiter
Michelfeit, Hildegard, Verkäufer.
4 Kreishaus
4b Schomaker, Hermann, Kraftfahrer
5 Lüders, Heinrich, Kreisvollziehungsbeamter
— Gerhard, Bau-Ing.
— Gertraud, Apothekenhelferin
Markusch, Johanna, Rentnerin

Seifert, Friedrich, Versicherungsinspektor
— Eva, Angestellte
— Erna, Schneiderin
Müller, Heinrich, Justizinspektor
Petereit, Elly, Hausgehilfin
5a Riegel, Fritz, sen., Friseurmeister
— Gertrud, Friseurgehilfin
— Fritz, Friseur
6 Seemann, Hans, Gastwirt
Kleen, Kurt, Polizeibeamter
Siegmüller, Bernhard, Kraftfahrer
Korm, Helmut, Kraftfahrer
7 Städtischer Schlachthof
Hoffmann, Dr., Ludwig, Schlachthofdirektor u. Veterinärrat
— Joachim, Kfz.-Meister
Rudat, Rosemarie, Zahnarzthilfe
8 Bohne, Dr. med., Ernst, Arzt
— Ernst-Jürgen, Student
Baden, Lieselotte, Hausgehilfin
Carl, Dr. med., Erwin, Arzt
Wiegand, Ernst, Elektriker
Auricht, Ernestine, Rentnerin
9 Wegener, Erika, Geschäftsinhab.
Ahlers, Anna, Hausfrau
Fuchs, August, o. B.
Petsch, Gerhard, Bäcker
Schulze-Breustedt, Irmgard, o. B.
10 Brenneke, Katharine, o. B.
Läufer, Erika, Lehrerin
11 Lührssen, Hermann, Schulrat
Busacker, Dr. med., Günther, Arzt
Bohne, Elise, o. B.
Pferdmenges, Gerda, o. B.
— Ruth, Studentin
— Volkmar, o. B.
Pätzold, Reinhold, Prediger i. R.
— Johanna, Verkäuferin
Glang, Martin, Konzert- u. Opernsänger
12 Thies, Johann, Schulrat u. Bürgermeister
— Hans-August, stud.-theol.
— Joachim, Praktikant
— Waldemar, Reg.-Inspektor
13 Bezirkszollkommissariat
Mahler, Lilly, o. B.
Dahlgrün, Gertrud, o. B.
Merten, Anita, Kontoristin
Stürmer, Bruno, Lehrer
— Ekkehard, Dent.-Assistent
Petersen, Peter-Otto, Rundfunkmechaniker
Seekamp, Erna, o. B.
Hildebrand, Hildegard, o. B.
14 Möhle, Friedrich, Gärtnermeister
— Friedhelm, Gärtnergehilfe
15 Mönchmeyer, Kurt, Justizamtmann
Pankok, Karl, Konditormeister
Heimann, Maria, o. B.
Roth, Frieda, o. B.
15a Schulenberg, Lucie
Karl, Heinrich, Schlachtermeister
Karl, Albert, Viehkaufmann
Schmidt, Gerda, Hausgehilfin
Breves, Horst, Schlachtergeselle
Kaufmann, Karl, Malermeister
16 Liebrum, Dietrich, Rentner
Krause, Herbert, Vertreter
17 Bredehorst, Frieda, o. B.
— Grete, Buchhalterin
— Fritz, Verw.-Angest.
— Herta, Milchkaufmann
Thies, Berta, o. B.
Schriefer, Johann, Sparkassenang.
Behrens, Ingeburg, Hausgehilfin
20 Otto, Horst, Gastwirt
Paepke, Ernst, Bäcker
21 Heemsoth, Heinrich, Angest.
Früchtenicht, Hermann, Milchkaufmann
— Rudolf, Landwirt
Horn, Mathilde, o. B.
22 Hoppe, Albrecht, Kaufmann
Bolte, Otto, Geschäftsführer
Cordes, Wilhelm, Verw.-Amtmann a. D.
— Marie-Luise, Sprechstd.-Hilfe
Brüdigam, Alfred, Verw.-Angest.
23 Bischoff, Hermann, Friseurmeister
24 Korm, Hermann, Landwirt
— Herbert, Landwirt
25 Behnken, Adolf, Schlosser
Hasselmann, Alfons, Arbeiter
Nitsch, Martha, Rentnerin
26 Bertram, Ernst, Rentner
— Julius, Kraftfahrer
— Karl-Heinz, Arbeiter
Litzenberg, Erika, Hausgehilfin
28 Winkel, Agnes, Rentnerin
29 Kerndorff, Konradine, o. B.
— Johann-Heinrich, Maurer
— Werner, landw. Arbeiter
Meyer, Dora, o. B.
— Siegfried, kaufm. Lehrling
Funk, Erna, o. B.
Illing, Meta, o. B.
Homeyer, Georg, Rentner
Sosnizka, Hans, Bäcker
Stegmann, Hermann, Heizer,
Klinicke, Siegfried, Schädlingsbekämpfer
Albrecht, Hans, Verw.-Arbeiter
29a Mittmann, Otto, Kaufmann
30 Bartels, Sophie, o. B.
Boldt, Dorothea, o. B.
31 Hentrich, Anna, Rentnerin
Koch, Hedwig, o. B.
Giesecke, Jutta, Krankenschwest.
Funke, Joseph, Rentner
Martel, Franz, Bundesbahn-Obersekretär i. R.
Jaedicke, Kurt, Schweißer,
Rathaj, Ida, o. B.
Gein, Dora, o. B.
32 Norden, Ernst, Hilfsschlosser
— Erich, Werkzeugmacher
33 Thies, Marie, o. B.
— Friedhelm, Ing.,
Lüders, Elisabeth, o. B.
34 Schneider, Gustav, Werkführer
Peters, Heinrich, Steuersekretär
— Hans-Joachim, Maschinenschlosser
Blumberg, Artur, Kaufmann
35 Ruloff, Hermann, Kunstgärtner
36 Jünemann, Emma, Rentnerin
— Georg, Dachdeckermeister
— Heinz-Georg, Dachdecker
Eggers, August, Rentner
Held, Hans-Robert, Verw.-Angest.
Strecker, Emma, o. B.
37 Cordes, Hermann, Viehhändler
Büschel, Bruno, Maler
Laugall, Elvira, Kassiererin
Rosenkranz, Wilhelm, Rentner
— Hildegard, o. B.
38 Albers, Otto, Konditor- u. Bäckermeister
Reinecke, Wilhelm, kaufm. Ang.
Berenz, Wilhelm, Oberzollsekr.
— Anneliese, o. B.
Niemann, Irmgard, Hausgehilfin
39 Thies, Karl-Heinz, kaufm. Reis.
Schalati, Stanislaus, gen. Josef, Arbeiter
— Heinz, Matrose
— Lisa, Hausgehilfin
Schwenker, Sophie, o. B.
40 Dunker, Heinrich, Rentner
— Heinrich, Schachtmeister
41 Krüger, Wilhelm, Rentner
41a König, Hans-Joachim, Maler
Haßkamp, Erich, Kaufmann
Lippok, Heinz, Steinsetzer
Hofmann, Martha, o. B.
Gödecke, Marie, o. B.
Reichelt, Wilhelm, Meister der Wasserschutzpolizei
— Horst, Matrose
Schlemm, August, Bundesbahnbauinspektor i. R.
41b Voigt, Ella, o. B.
— Otto, Lehrer,
Neff, Friedrich, Kaufmann
Hommola, Heinz, Musiker,
42 Krieger, Marie, Hausfrau
— Käthe, Haushälterin
Hackerott, Elisabeth, o. B.
Collath, Elisabeth, o. B.
Köpsel, Reinhold, Polizeimstr. i. R.
Bortz, Anneliese, Dolmetscherin
43 Fernkorn, Otto, Viehhändler
— Frieda, o. B.
— Walter, Viehhändler
von Bremen, Hermann, Rentner
Hoyer, Karl, Landwirt
Augustin, Vera, Stickerin
43a Hennig, Gustav, Vertreter
Otto, Fritz, Monteur
Lippok, Mary, o. B.
Sachs, Wilhelm, Elektromonteur
— Friedhelm, Matrose
Lüders, Bernhard, Kfz.-Handw.
Freese, Willi, Betriebswärter
Reuter, Kurt, Angestellter
Deuerling, Waldemar, Betriebw.
Hudson, Charlotte, o. B.
44 Oelfke, Frieda, Rentnerin
Bruch, Fritz, Schlosser
Meyer, Marie, o. B.
— Ehler, Student
Hampel, Rudolf, Dipl.-Ing.
Heller, Margarete, o. B.
45 Wolters, Harry, Bauunternehmer
— Liesegret, o. B.
— Harry-Dierk, Zimmerer
— Margarete, o. B.
— Diedrich, Dipl.-Landwirt
46 Schlademann, Hermann, Postinspektor i. R.
Bünte, Karl, kaufm. Angestellter
— Horst, Student,
Hoffmann, Konrad, Lagerist
Grünzel, Leo, Arbeiter
48 Matthäi, Berta, o. B.
— Heinz, Gastwirt
Hellwinkel, Hannelore, Hausgeh.
50 Lühning, Georg, Viehhändler
Kanter, Gerhard, Maurer
Skiera, Margarethe, o. B.
51 Uphoff, Heinrich, Maschinenbau-Obering.
— Gisela, o. B.
— Klaus-Peter, o. B.
Thomas, Anna, Rentnerin
52 Vieregge, Wilhelm, Mauerpolier
— Fred, Maurer
Keller, Edelgard, Herrenschneider
Honemann, Fritz, Elektroschweiß.

52a Strangmann, Karl, Rentner
— Sonja, Kontoristin
Wacker, Karl, Arbeiter
Broda, Anna, o. B.
— Gisela, Stenotypistin
— Karl-Heinz, kaufm. Lehrling

52b Feitz, Walter, Kaufmann
— Helga, Kontoristin
Beier, Hans, Sparkassenangest.
Rosebrock, Willi, Buchhalter
Holst, Paul-Erich, Reisevertreter
Gatz, Otto, Arbeiter

52c Hahn, Karl, Elektromeister
— Irmgard, Bürohilfe
— Karl-Heinz, Elektromonteur
— Hermann, Elektrolehrling
Koopmann, Karl, Schlachtermstr.
Gilbricht, Kurt, kaufm. Lehrling

52d Hentschel, Adolf, Maurer
— Hermann, tech. Zeichner
Janusch, Adolf, Arbeiter

53 Rohrbach, Georg, Oberpfarrer
Marks, Frieda, Fußpflegerin
Wahlers, Hans-Friedrich, Kürschner
— Herta, o. B.
Pietsch, Rosa, o. B.
Voß, Dr., Ernst-Ludwig, Kaufm.
— Hans-Joachim, Schiffsoffizier

54a Röttjer, Gesine, Rentnerin
Plaß, Dora, o. B.
Grote, Albert, Schmiedemeister
Vennekold, Minna, o. B.
Plaenert, Hans-Ullrich, Dolmetsch.
Papenhusen, Hermine, o. B.
— Meta, Schneiderin
Saak, Paul, Autoschlosser
Neufang, Leonhard, Landwirt

55 Vandré, Gertrud, Hebamme
Schumann, Joachim, kaufm. Ang.
Wunsch, Margarete, Schwester i. R.
Sündermann, August, Lagerarb.
Debrodt, Wilma, Hausangestellte
Aschoff, Heinz-Hermann, Verw.-Angest.

55b Dummer, Bernhard, Ingenieur
Philippsen, Nikolaus, Reg.-Verm.-Rat

57 Grube, Dietrich, Steuerobersekr.
Becker, Emil, Mechaniker
Bauck, Jochen, Dolmetscher

59 Jähnisch, Dora, o. B.
Kleffmann, Wilhelmine, Schneidermeisterin
Teuber, Fritz, Musiker

59a Bischoff, Claus, Postsekretär i. R.
Held, Elfriede, o. B.

59b Westermann, Heinrich, Müller
Hesterberg, Anna, o. B.
— Heinrich, Sattler
König, Senta, Stenotypistin
Hepcke, Maria, Kontoristin
Michaelis, Emma, o. B.
Stünker, Ruth, o. B.

59c Baldrian, Alfred, Kfz.-Meister
— Eleonore. Angestellte

59d Müller, Heinrich, Schloser
Wylutzki, Renate, Sprechst.-Hilfe
Grewe, Paul, Arbeiter
Drews, Günter, Elektriker

59f Schellenberg, Otto, Studienrat
Hartwig, Diedrich, Bauing.
Hose, Ilse, Lehrerin
Müller, Herta, o. B.

59g Walther, Ilse, o. B.
Walter, Annemarie, o. B.
Hildebrandt, Heinrich, Maschinenschlosser
— Brigitte, Hausgehilfin
Sturm, Gisela, o. B.

59h Neidhardt, Ernst, Konrektor i. R.
Breyer, Joachim, Kunstmaler
Andres, Walter, kaufm. Angest.

59i Hahnefeld, Richard, Bankbeamter
Kachur, Karl, Oberzollsekretär
— Hannelore, Stenotypistin

59k Bischoff, Willi, Schneider
Personn, Katharina, o. B.

60 Homann, Hermann, Schuhmacher
— Hermann, jun., Schuhmachermeister

61 Bortfeld, Wilhelm, Rentner
— Friedrich-Wilhelm, Geflügelzüchter
— Rolf, Geflügelzüchter-Gehilfe
Schadwinkel, Liesbeth, o. B.
— Helga, Näherin
— Werner, Handelsvertreter
Klein, Otto, Tischler
— Günter, Finanzanwärter
Klimasch, Lieschen, o. B.
— Willi, Zimmerer
Otte, Hedwig, o. B.
Wach, Herta, Schneiderin
Zigelski, Meta, o. B.

61a Zigelski, Annemarie, kaufm. Ang.
— Dieter, Zimmerer
Krücke, Clara, o. B.
— Toska, Kontoristin

61b Kunze, Heinz, Apotheker
Zacharias, Ewald, Kraftfahrer

61c Niemann, Rudolf, Angestellter
Rudolf, jun., Maurerlehrling
Klee, Werner, Kaufmann
Hoffmann, Wilhelm, Ing.
Schumann, Ernst, Kfz.-u. Masch.-Schlosser
Kuhn, Richard, Kraftfahrer
Schubert, Robert, Geschäftsführer

61e Haban, Johann, Dreher

61j Fenner, Johannes, Oberförster i. R.
— Elfriede, o. B.
Beckmann, Friedrich, Verw.-Obersekretär
— Gerd, Bäckergeselle

61k Bormann, Friedrich, Kraftfahrer
Bethge, Heinrich, Dolmetscher

61l Kothe, Hermann, Stellwerksmstr. i. R.
Schaar, Hermann, Postbetriebsassistent
Hermann, jun., Verw.-Angest.
Mahler, Rudolf, Tischler

62 Prinzhorn, Karl, Stellwerksmstr. i. R.
Ries, Karl, Angestellter

63 Sündermann, Johann, Pensionär
— Friedrich, Schlosser
Borchers, Heinrich, Angestellter

64 Kiel, Sophie, o. B.
— Heinrich, Ing.

65 Koopmann, Albert, Landwirt
Bente, Carl, Rentner
— Rolf, Dreher

71 Korte, Emil, Bäcker i. R.
— Karl, Rentner
Suhr, Margarete, o. B.
Morr, Helmut, kaufm. Angest.
Haese, Herbert, Referendar

75 Suchochleb, Franz, Betonbauer
Krusikat, Gustav, Rentner
Bertram, Günter, Kraftfahrer

Brückstraße

1 Meyer, Heinrich, Böttcher
— Friedrich, Mechaniker
— Anna, o. B.
Fischer, Lydia, o. B.

2 Santvoß, Karl, Büroangestellter
Tilly, Grete, Angestellte
Both, Charlotte, Stenotypistin
Kastens, Hermann, tech.-Angest.
Horn, Max, Kaufmann

3 Tegethoff, Hermann, Agent

4 Schnakenberg, Heinrich, Kaufm.
— Heinrich, jun., kfm. Angest.
— Editha, kaufm. Angestellte
Lindemann, Hanna, o. B.

5 Bartels, Magdalene, Friseuse

6 Lackmann, Johann, Sattlermstr.
— August, Sattlermeister

7 Kochmeier, Auguste, o. B.
— Hans, Kaufmann
— Hildegard, kaufm. Angest.
— Herbert, kaufm. Angestellter
Fleischer, Hans-Joachim, Zahntechniker
Ignej, Olga, o. B.

8 Bamgart, Erich, Dreher
Härthe, Anny, o. B.
Meyer, Ernst, Geschäftsstellenleit.

10 Bartels, Karl, Friseurmeister
Hall, Erich, Ofensetzer
— Hermann, Elektriker-Lehrling

11 Grose, Willi, Arbeiter
— Rudi, Angestellter
— Helmut, Angestellter
Kulick, Walda, Schneiderin
Rohde, Frieda, o. B.
— Vera, Angestellte

12 Hüppe, Hermann, Viehhändler
Arndt, Gerhard, Postangestellter
Hoffmann, Paul, General a. D.

13 Geyer, Hans, kaufm. Angestellter
Walter, Hildegard, Hausgehilfin
Talke, Olga, Büfettfrl.
Schneider, Heinrich, Elektro-Ing.
— Karl, kaufm. Angestellter
— Arnhold, Lehrling

14 Toonen, Johannes, Gastwirt
— Franz, Tischler
Bauer, Jakob, Heizer
Garczyk, Ida, Kontoristin

16 Bruer, Wilhelm, Gastwirt
Letzas, Louise, Rentnerin
Tonn, Elfriede, Hausgehilfin
Brandt, Elisabeth, Hausgehilfin
Wegener, Edmund, Hausdiener
Bettin, Kurt, Sattler
Eihausen, Gerda, Hausgehilfin

18 Austmeyer, Sofie, o. B.
Szigat, Amalie, Rentnerin
Wisbar, Luise, Rentnerin
Sieloff, Adolf, Bauer
— Herta, Arbeiterin
Haffke, August, Angestellter
Meyer, Hermann, Reg.-Bau-Oberinspektor
— Irmgard, Kontoristin
Breitholz, Katharina, Sängerin und Schauspielerin
Lenz, Paula, o. B.

20 Drößler, Hermann, Kraftfahrer
Falk, Hans, Maler

22 Wendiggensen, Simon, Rentner
Mengel, Elisabeth, o. B.
Süllow, Dietrich, Rentner
— Dietrich, jun., Schlosser

Supthut, Heinrich, Arbeiter
— Heinrich, jun., kaufm. Angest.
Bormann, Heinz, Techniker
22a Oelfke, Karl-Heinz, Dachdeckergeselle
Rosenow, Karl, Sattlermeister u. Tapezierer
Müller, Heinz, Regierungsinspekt.
Irrgang, Alfred, Kraftfahrer
Alter, Richard, Schlosser
Meyn, Melitta, Filialenleiterin
Grave, August, Schmied
24 Staffa, Maria, o. B.
— Eva, Fotografin
Motz, Albert, Fotograf
Fischer, Filomena, o. B.

Brunnenweg

1 Wennhold, Dietrich, Arbeiter
2 Schickher, Otto, Tischlermeister
— Karl-Otto, Tischler
Meyer, Otto, Buchhalter
Schäfer, Alma, o. B.
Strehl, Berta, Verkäuferin
Hoppem, Gustav, Rentner
Kaatz, Paul, Kraftfahrer
Koch, Franz, Rentner
Heine, Clara, Witwe
Schilde, Friedrich, Eisenhändler
3 Meyer, Sophie, Rentnerin
Kupatt, Hans-Ulrich, Angestellt.
Fischer, Karl. Verw.-Angest.
— Horst, Lagerist
4 Bunte, Marie, Rentnerin
— Richard, Maschinenschlosser
Aßmann, Luise, Schneidermeisterin
5 Wetenkamp, Dietrich, Justiz-Sekretär i. R.
Fox, Andreas, Saatbautechniker
6 Vortmann, Arthur, Eichoberinsp.
Kainzner, Hedwig, Hausgehilfin
Prause, Walter, Klempner
7 Völkers, August, Stadtobersekretär a. D.
— Annemarie, Angestellte
— Friedhelm, o. B.
9 Heitmüller, Ernst, Lok-Führ. a. D.
Niedenzu, Kurt, Zahntechniker
10 Kupsch, Otto, Reg.-Oberinspekt.
Fitzke, Martin, Mittelschullehrer
Schiekore, Elsbeth, Rentnerin
Lüthers, Heinrich, Ober-Gütervorsteher i. R.
Hinrichs, August, Vers.-Insp.
Schachtschneider, Arthur, Kraftfahrer
Haarstrick, Hildegard, o. B.
Sieg, Joachim, Rundfunkmech.
Freese, Heinz, Arbeiter
11 Lührs, Heinrich, Kreisoberinspektor a. D.
Stepputat, Erika, Hausgehilfin
Holsten, Irmgard, Hausgehilfin
12 Graßhoff, Erika, o. B.
Meister, Louischen, o. B.
Stelke, Friedrich, Rentner
Brandt, Alfred, Betriebselektrik.
13 Telle, Margarethe, Witwe
Link, Alice, Witwe
— Horst, Büroangestellter
14 Machens, Heinrich, Kraftfahrer
15 Ludewig, Rudolf, Baumstr. i. R.
Scharf, Martin, Angestellter
17 Stiemke, August, Verm.-Inspektor i. R.
Knüppel, Fritz, Friseurmeister
Risch, Rolf, Angestellter
18 Hoffmann, Heinrich, Gend.-Oberwachtmeister i. R.
Gramsch, Wilhelm, Oberförster
Frömming, Gisele, Kellnerin
Jansen, Brunhilde, o. B.
19 Püllmann, Elisabeth, Witwe
Schoote, Bernhard, Just.-Wachtmeister i. R.
20 Steinau, Amalie, o. B.
Thies, Wilhelm, Kreissekretär
Heerde, Margarete, o. B.
Hoeppner, Ida, o. B.
Albrecht, Willi, Maler
21 Schultz, Alexander, Verm.-Insp.
Borchart, Ilse, Witwe
22 Göke, Alwine, Geschäftsinhaber.
Geils, Johann, kaufm. Angest.
23 Jürgens, Irmgard, techn. Lehrer.
Behrens, Emma, o. B.
25 Bente, Frieda, Witwe
Kiepert, Paul, Just.-Wachtmstr.
Merkler, Karl. Verm.-Techniker
27 Meyer, Erna, Witwe
Müller, Edith, o. B.
Otten, Erna, o. B.
Jahns, Hedwig, Stud.-Rätin a. D.
Behrens, Hermann, Schlosser
28 Gerken, Hermann, Oberpostschaffner i. R.
Kaufhold, Horst, Schlachterges.
— Inge, Hausgehilfin
— Lore, Angestellte
29 Behrens, Elise, o. B.
Becker, Alfr., A. u. E.-Schweißer
Sattler, Franz, Kraftfahrer
30 Wedekamp, Franz, Lok-Führer i. R.
Müller, Martha, o. B.
Evers, Hermann, Postfacharbeit.
Ferner, Manfred, Verkäufer
31 Meyer, Johann, Viehkaufmann
— Horst, Stahlbauschlosser
— Lisa, Bürolehrling
Schattner, Erwin, Musiker-Elektromechaniker
— Ilse, Verwaltungsangestellte
Gaebel, Gerhard, Fleischer und Koch
Gramsch, Marie, Witwe
32 Kopp, Wilh., Eisenbahnschaffn.
Koch, Paul, Kassenangestellter
Schomaker, Paul-Erich, Steuerinspektor
33 Just, Emil, Hauptlehrer i. R.
— Ernst, Finanzbeamter
Buhrow, Erna, o. B.
— Rosemarie, Telefonistin
35 Waßmann, Adolf, Rentner
— Karl, Koch
Schwärecke, Günter, Glaser
36 Harstrick, Wilh., Lok-Führ. i. R.
Lemke, Kurt, Konditor
Reich, Johanna, o. B.
Schlieker, Otto, Bundesbahnobersekretär i. R.
37 Matthies, Hermann, Dolmetscher
— Rita, Laborantin
Kehlenbeck, Johann, Rentner
Lessing, Marie, Witwe
38 Zapke, Hermann, Vollziehungsbeamter i. R.
Pohlmann, Heinrich, Reg.-Ober-Inspektor
39 Thies, Karl, Rentner
Brüns, Käthe, o. B.
Hoffmeister, Christian, Einschal.
40 Becker, Heinz, Kaufmann
41 Brinkmann, Franz, Kraftfahrer
Flintz, Herta, o. B.
Pritzkow, Reinhard, Bauarbeit.
42 Bohlmann, Wilhelm, Maschinist
43 Harborth, Johanna, Gärtnereibesitzerin
— Henny, o. B.
— Sophie, o. B.
Kindt, Friedrich, Tischlermstr.
Fischer, Adalbert, Studienrat
Vogel, Friedrich, Gärtnermstr.
45 Stolte, Karl, Schiffer
— Wilhelm, Schiffer
Böhlken, Wilh., Amtshilfe a. D.
Brüns, Adele, o. B.
Jordan, Friedrich, Bundesbahnobersekretär i. R.
Riek, Charlotte, Arbeiterin
Freitag, Wilhelm, Melkermstr.
Löhr, Annemarie, Textilvertretr.
46 Martin, Carl, Postbetr.-Ass. i. R.
— Heinrich, Verw.-Ang.
47 Biskanter, Johann, Rentner
— Wilhelmine, Lehrerin
— Elisabeth, Postsekretärin
Meyer, Lothar, Handelsvertreter
Riis, Christa, o. B.
48 Cordes, Friedrich, Postbetr.-Ass. a. D.
Glaser, Hans-Joachim, Landgerichtsrat
Krüger, Else, o. B.
49 Fuhrhop, Irmgard, o. B.
Georg, Michael, Postarbeiter
Lohmann, Fritz, Rentner
— Heinz, Kraftfahrer
Manske, Christel, Verkäuferin
Heinrich, Herbert, Just.-Insp.
50 Wolf, Paul, Pol.-Beamter i. R.
— Anni, Postangestellte
Mundt, Siegfried, Kraftfahrer
51 Windel, Meta, o. B.
— Louis, Masch.-Schlosser
Gramsch, Richard, Tischler
Nieper, Lilly, o. B.
52 Sündermann, Mariechen, o. B.
Smuszowicz, Tadeusz, Superintendent
Wedig, Franz, Arbeiter
— Kurt, Arbeiter
53 Wedemeyer, Heinrich, Tischler
— Marie, Witwe
Röge, Anna, Witwe
Rathkamp, Anna, Witwe
54 Bezirksstelle der Landesversicherungsanstalt
Bloch, Richard, Sparkassenang.
— Christa, Fotografin
— Horst, kaufm. Angest.
— Werner, kaufm. Angestellter
Klischat, Arthur, Sparkassenang.
55 Wöltjen, Hermann, Obersteuersekretär
— Heinrich, Verm.-Insp.
57 Krupski, Ernestine, Witwe
Zehl, Albert, Ing.
— Kurt-Günter, Elektriker

58 Körber, Robert, Kaufmann
— Rolf, kaufm. Angestellter
— Julius, Kaufmann
Meyer, Friedrich-Wilh., Friseur

59 Moritz, Louis, Werkmeister
Labeit, Jürgen, kaufm. Angest.
Heller, Frieda, o. B.
Lehmann, Hans-Günter, Ing.

60 Esdorn, Heinrich, Heizer
— Herbert, Arbeiter
— Erich, Arbeiter
— Heinrich, Kraftfahrer

61 Mundt, Wilhelm, Pol.-Meister
Knappmann, Hermann, Maurer

62 Hellmann, Walter, Buchhalter
— Albert, Rentner
Freese, Katharine, o. B.

63 Kuhlmann, Olga, Witwe
— Waltraut, Kontoristin
Jung, Hermann, Rentner

64 Schmidt, Hermann, Arbeiter
— Marga, Hausgehilfin
— Käthe, Hausangestellte
— Wilhelm, Tischler

65 Wolff, Dr., Erich, Syndikus

65a Böning, Wilhelm, Buchdrucker
Grafe, Dagmar, o. B.
Lange, Hermann, Konditor

65b Bröcker, Walter, Reg.-Baurat
Schwerdtner, Kurt, Brauereiarb.

66 Eberhard, Ludwig, Rentner
Schwacke, Friedrich, Arbeiter
Carstens, Wilhelm, Angestellter

67 Brockmann, Ella, Witwe
Stahlkopf, Herbert, Ing.
Eisenblätter, Dora, Hausgehilfin
Cordes, Alma, Hausgehilfin

68 Garbelmann, Arthur, Schiffsführ.
Heinevetter, Karl, Elektriker
Ebert, Erika, Stenotypistin

70 Eberhard, Johann, Rentner
— Johann, Tischler
Brinkmann, Amanda, o. B.

72 Waßmann, Ernst, Kreisinspektor
— Ernst, Zimmerer
— Melusine, Witwe

73 Lein, Luise, o. B.
Heil, Peter, Schlosser
Naß, Anna, o. B.
Manke, Ernst, Rentner

74 Weber, Karl, Bauing.

75 Reuter, Heinrich, Landwirt
— Helga, Kontoristin
— Günter, Lagerist
— Marie, Witwe
Franke, Karl, Gärtner
Schäkel, Elisabeth, Arbeiterin

76 Dittner, Bernhard, Schlosser
Buckhard, Dorothea, o. B.
Thies, Karl-Ernst, Mechaniker
Braun, Gerhard, Vorarbeiter

77 Kastendieck, Frieda, o. B.
Bartels, Lieselotte, o. B.
Becker, Albert, Schuhmacher

78 Nullmeyer, Fritz, Maurer
— Hermann, Landwirt
Keßler, Johann, Rentner

79 Lange Marie, o. B.
Hüneke, Johann, Musiker
Gertz, Hanns, Geflügelzüchter

80 Schuster, Sophie, Hausfrau
Dickow, Hans, Mechaniker
Strobel, Margarethe, Witwe

81 Früchtnicht, Heinz, Vermessungstechniker
Heuer, Anni, o. B.
Engelke, Albert, kaufm. Angest.

82 Emigholz, Hermann, Oberpostsekretär
Müller, Anna, Rentnerin
Stahlbock, Anna, Oberpostsekretärin

85 Jäger, Otto, Geflügelzüchter
Daseler, Irmgard, Hausgehilfin
Buhrdorf, Adolf, Tischler
— Gertrud, Kontoristin

86 Thies, Hinrich, Maurer
Ortmann, Heinrich, Regierungsbauinspektor
Maaß, August, Rentner
Biel, Wolfgang, Vemessungstechniker

87 Nohr, Julius, Postbeamter i. R.
Fahrenberg, Heinz-Herbert, Dachdecker
Beyer, Gustav, Landwirt
Karjoth, Bruno, Maler

88 Meier, Gertrud, Angestellte
— Frieda, o. B.
Krause, Otto, Vermessungsing.
Heims, Heinrich, Arbeiter
— Waltraut, Stenotypistin
Franz, Siegfried, Kraftfahrer
— Gertrud, o. B.
Kleemeyer, Anni, o. B.

89 Hollmann, Anny, o. B.
Erhorn, Hermann, Gärtner
Probst, Erwin, Arbeiter
— Emanuel, Landarbeiter
Fehse, Günter, Augenoptiker
Keßler, Thea, Witwe
Schünhoff, Wilhelm, Rentner
Bähr, Karl, Zimmerer
Thies, Heinrich, Steinsetzer

89a Sander, Wilhelm, Rentner

89b Wagner, Margaretha, o. B.
Müller, Konrad, Schmiedeschlos.
Scheele, Anna, o. B.
Krause, Walter, kaufm. Angest.

90 Kindt, Friedrich, Rentner
— Ludwig, Angestellter
Nielaczny, Walter, Koch
Bartols, Fritz, Seemann
Grünhagen, Anna, o. B.

91 Repinski, Wilhelm, Postschaffn.
Fuhrmann, Hildegard, Filialleiterin
Nossek, Selma, Rentnerin
Bönsch, Helga, Verkäuferin

93 Wiediger, Georg, Rentner
Bathke, Johannes, Rentner
Röhrs, Meta, o. B.
Bauer, Paul, Oberschullehr. i. R.

94 Daenzer, Ewald, Polier
Prielipp, Auguste, o. B.
Sendsitzki, Auguste, o. B.
— Walter, landw. Gehilfe
— Hanna, kaufm. Angestellte
Schoote, Herbert, Büroangest.
Schröder, Horst, kaufm. Angest.

95 Hanebaum, Friedrich, Rentner
Engelhardt, Horst, Angestellter
Hellwinkel, Erich, Friseur
Firchau, Wilhelm, Bundesbahnbeamter

96 Woelk, Anna, Witwe
Reuter, Georg, Arbeiter
Butz, Wilhelm, Angestellter
Bartsch, Otto, Fleischer
Rust, Christel, Schachtmeister
Krebs, Reinhold, Maschinenschlosser

97 Kleemeyer, Friedr., Bundesbahnladeschaffner a. D.
Wiediger, Fritz, Arbeiter
Matschuk, Helmut, Maurer

98 Bitter, Wilhelm, Angestellter
— Ursula, Fotografin

99 Gutzler, Jacob, Maschinist
Lis, Waltraut, Arbeiterin

100 Lange, August, Just.-Oberinsp.
— August, Tierarzt
— Richard, ap. Justiz.-Insp.
Alberts, Paul, Eisenbahner

101 Rust, Hermann, Schlosser
— Christian, Rentner
— Berta, Hausgehilfin

103 Hesse, Ernst, Lagerarbeiter
Johannesmann, Heinr., Lagerarb.

105 Schlüschen, Ernst, Wasserstraßenbauarbeiter
Homann, Heinz, Autoschlosser
— Günter, Tischler

107 Heinevetter, Albert, Maurer
— Christian, Maurer
— Eduard, Maler
Keucher, Albert, Angestellter
Hillmann, Richard, Bauarbeiter

109 Fahrig, Hans, Wachmann
— Christine, Witwe

113 Reuter, Käthe, o. B.
Helm, Kurt, Kraftfahrer
Enders, Werner, Angestellter
Rähse Hermann Angestellter
— Hans-Georg, kaufm. Angest.

115 Averbeck, Heinr., Kriegsinvalide
Gentsch, Arthur, Arbeiter
Petermann, Adolf, Maler

117 Schoote, Friedrich, Rentner
Schröder, Sophie, o. B.

Burgberg

1 Tiede, Karl, Zimmermann

2 Fleischer, Frieda, Witwe,
— Hans-Ludwig, kaufm. Gehilfe
— Marianne, Sprechstundenhilfe
Dausel, August, Rentner
Grundmann, Elli, Stenotypistin
Klostermann, Hans, Angestellter
Stahl, Dr., Ulrich, Arzt

3 Neumann, Sophie, Gärtnerin
Badenhoop, Anna, Gärtnerin
— Else, Gärtnerin
Kefalas, Konstantin, Friseur
Rinio, Johann, Rentner

3a v. Seydlitz-Kurzbach, Ingeborg, o. B.
— Dietlind, med. techn. Assist.
v. Nordheim, Hans, Landgerichtspräsident
— Jobst, Student

4 Henckell, Ottilie, Rentnerin
König, Frieda, Witwe
— Horst, Bankkaufmann
Apel, Charlotte, Witwe
Worthmann, Wilhelm, Angest.
Giese, Christa, o. B.

5 Schütte, Martha, o. B.
Clasen, Mathilde, Witwe
Scheele, Johanne, Witwe
— Hannah, Verw.-Angestellte
Böhlk, Theodor, Just.-Insp.
Blumenthal, Joachim, Dr. med. Ass.-Arzt

6 Kröplin, Luise, Angestellte
Rogowski, Paul, Landarbeiter
Gefeke, Heinrich, Spark.-Angest.
— Karl-Heinz, kaufm. Angest.
— Lore, Gärtnerin
Laatsch, Herbert, Gärtner

7 Tegtmeier, Heinz, Wirtschaftstreuhänder
Arlt, Dorothea, Kontoristin
Monheim, Joachim, cand. med. vet.

8 Kerlfeld, Adele, Witwe
— Friedrich, Pferdehändler
— Hilde, o. B.
Rieck, Karl, Vulkanisiermeister
Thomasberger, Franz, Tischler

9 Hohl, Johannes, Gerbermeister
— Werner, Gerber
Henke, Martha, Händlerin
Bahr, Heinrich, o. B.
Lönnecker, Karl, Landesinspektor
— Luise, Witwe
Mengler, Anna, o. B.
Burkschat, Heinz, Schmied
Tondt, Artur, Schneider

10 Vierschilling, Hildegard, Witwe
Stützle, Albert, Kaufmann
Timcke, Heinrich, Oberamtsanwalt i. R.
Nischelsky, Ernst, Oberlandesgerichtsrat a. D.
Beyer, Elisabeth, Buchhalterin
— Gerda, Stenotypistin

10a v. Hugo, Lothar, Rechtsanwalt u. Notar
v. Rössing und v. Hugo, Frhr., Gerhard, Landwirt
v. Hugo, Götz, Student
— Jobst, Landwirt
Szyszka, Ernestine, Hausangest.
Bleyer, Ruth, Hausgehilfin

11 Lüdemann, Wilhelm, Bauing.
— Reinhold, Bäckermeister
Ketz, Werner, Bankangest.
Zahn, Marie, o. B.

12 Ebert, Wilhelm, o. B.
Seling, Heinrich, Angestellter
Simanowski, Willy, Autoschlosser
Burghardt, Erdmuthe, Angestellte

12a Michael, Dr., Hans, Facharzt für Frauenkrankheiten
— Ekkehard, o. B.
Baethke, Marie-Luise, Hausgeh.

12b Bohnsack, Mariechen, Witwe
Schäfer, Anna, Witwe
Wilkens, Inge, o. B.
Dobslaw, Erika, Stenotypistin
Koletzek, Hubert, Pol.-Beamter

13 Greiser, Margarete, o. B.
— Paula, o. B.
Klammrodt, Marie, Oberschwester i. R.
Wedekind, Dora, Witwe
Kuhn, Carl, Landwirt

14 Radeke, Willi, Masch.-Ing.
Schmidt, Wilhelm, Obersteuersekretär i. R.
Bleisch, Alfred, Buchhalter
Thomaschewski, Hedwig, Schneiderin
— Max, Lagerarbeiter
Müller, Hans, Kaufmann

15 Lang, Dr., Eduard, Rechtsanwalt
Diercks, Anni, Hausgehilfin

16 Feldt, Rudi, Pol.-Meister
Ehrhardt, Luise, Musiklehrerin
Suck, Emma, o. B.
Micke, Herbert, Kaufmann
Straube, Dr., Elisabeth, Tierärztin

17 Scheele, Alma, o. B.
— Werner, Architekt
Mackensen, Franz, Zeitungsverleg.
— Hermann, Schriftsetzer

18 v. Schwartz, Gerh., Domorganist
Diercks, Lisa, Hausgehilfin
Hupfeld, Franziska, o. B.
— Magdalena, o. B.
Foth, Else, Witwe
Mackensen, Martha, o. B.
— Dr., Edgar, Zahnarzt

19 Schaare, Sofie, o. B.
— Schaare, Hartmut, Büroangest.
Gansbergen, Theodor, Verwaltungsangest.

20 Berninger, Karl, Eisenbahnamtmann
— Ulrich, Bahnbeamter
Neumann, Berta, o. B.
Riese, Kurt, Zugschaffner
Deckwer, Karl, Oberstellwerksmeister
Reinecke, Hans, Bundesbahninsp.

21 Wiegner, Erna, Bundesbahnbetriebswartin
Schwacke, Marie, o. B.
— Ehler, Buchhalter

22 Oehlerking, Dr., Georg, Oberamtsrichter
Sabatier, Eduard, Bildhauer,
Waschke, Heinz, Pensionär
— Karl-Heinz, Buchhalter
Loenser, Martha, Kontoristin

22a Krantz, Luise, o. B.
Bollmann, Fred, Oberstaatsanwalt
Fricke, Olga, o. B.
Behrendsen, Theodor, Weichenwärter i. R.

24 Tatje, Margarete, Witwe
Heidmann, Katharina, o. B.
Albrecht, Hedwig, Witwe

25 Kriesell, Elise, o. B.
Steinke, Minna, Rentnerin

26 Dieterich, Wilhelm, Serviermstr.

27 Katz, Heinrich, Oberzollinsp. i. R.

28 Evermann, Martha, o. B.
— Friedrich, Schlachtergehilfe
— Kurt, Klempner

28a Klein, Emmi, o. B.
— Wolfgang, o. B.
Rummel, Fritz, Maurer
Drafz, Otto, Landwirt
Garbe, Luise, o. B.
Hochfeldt, Albert, Angest.

29 Wunderow, Kurt, kaufm. Angest.

30 Freese, Heinrich, Arbeiter
— Walter, Arbeiter
— Wilhelm, Schneidergeselle
— Fritz, Arbeiter

31 Geissler, Ottilie, Angestellte

32 Strüver, August Arbeiter
Grefe, Agnis, Witwe
Dobbelstein, Eduard, Oberstellwerksmeister
— Edith, Näherin
Wiesner, Bruno, Bundesbahnsekr.
— Helga, Sprechstundenhilfe
Klöpper, Heinr., Bundesb.-Beamter

34 Hammelberg, Ella, o. B.
Subbras, Luise, o. B.
Schneider, Karl, Bäcker
Lehmann, Katharina, Rentnerin
Feld, Hyronimus, Heizer

55 Motz, Margarete, o. B.
— Ludwig, Gärtner
— Raimond. Büroangestellter
Sieland, Mathilde, Angestellte
Rönnau, Emil, Postfacharbeiter
— Harald, kaufm. Angest.
Hormann, Fritz, Arbeiter
— Friedrich, kaufm. Angest.
— Inge, Schneiderin
— Werner, Klempner

Gartenhaus: Alves, Werner, Molkereigehilfe

Bürgermeister-Schorcht-Straße

1 Hesse, Friedrich, Schuhmacher
— Gisela, Büroangestellte
Bischof, Hinrich, Lehrer i. R.
— Karlheinz, kaufm. Angest.
Schäfer, Rita, Hausangestellte

2 Bremer, Hans, Lehrer
— Hans, kaufm. Angestellter
— Jürgen, kaufm. Lehrling
Sonnentag, Hans, Dipl.-Handelslehrer
Duddek, Elfriede, o. B.
Ney, Friedrich, Heizer
Henking, Ernst, Reg.-Verm.-Rat
Jordan, Hermann, Beamter
Hoppe, Arnold, Architekt
Kramer, Dr., Friedrich, Arzt

3 Weiland, Wilhelm, Reg.-Bau-Rat
Walter, Luise, o. B.
Rose, Walter, techn. Zeichner
Löblein, Kurt, Bauassessor
Schmidt, Georg, Angestellter
Lindner, Marie, o. B.
Löser, Hans-Georg, Angestellter
Zschippang, Gerhard, Reg.-Insp.

4 Hoffmann, Christian, Just.-Sekr. i. R.
Lührs, Hermann, Rendant
— Wilfried, Student
— Helmut, Maurerlehrling
Jentsch, Gustav, Stadtinsp. i. R.
Liedtke, Lina, Witwe
Nikic, Ruzica, o. B.
Adolph, Richard, Bauarbeiter
Raecke, Klaus-Dieter, o. B.
Meyer, Hermann, Schlachter
Fließbach, Nora, Witwe
— Christa, Hebammenschülerin
Brinkmann, Georg, Reg.-Bau-Insp.

5 Heine, Heinrich, Angestellter
Sandau, Friedrich, Buchhalter
— Friedrich, Spark.-Angest.
— Marie, o. B.
Küster, Karl, Gastwirt
— Karl-Heinz, Vertreter
Allermann, Dora, o. B.

6 Wöbse, Friedrich, Pastor i. R.
Grimmelmann, Martha, Hausdame
Bokeloh, Dietrich, Angestellter
Kraul, Sophie, o. B.
Graffunder, Anton, Tischler
— Ilse, Hausgehilfin
Buchholz, Johannes, Verw.-Ang.
Haugk, Heinz, Schlosser

7 Klein, Wilh., Reg.-Bau-Insp. i. R.
— Joachim, o. B.
— Hannelore, Telefonistin
Haase, Margarete, o. B.
8 Bethke, Wilhelm, Dr., Studienrat
Meitsch, Karl, Oberregierungbaudirektor
Nendzar, Clara, o. B.
— Christel, Angestellte
Pfleiderer, Rolf, Staatsanwalt
Werner, Vally, o. B.
— Ruth, o. B.
Hahn, Edeltraud, o. B.
Borchers, Hedwig, o. B.
9 Hoffmeyer, Otto, Konrektor,
— Otto, Lehrer
11 Kathage, Christian, Malermeister
Beuke, Theodor, Reg.-Verm.-Rat
14 Blut, Josef, Fleischermeister
Frank, Hubert, Kulturoberbauinspektor
Joppen, Heinrich, o. B.
Krause, Hans, Studienrat
Helms, Johanne, o. B.
Wenderoth, Günther, Ap. Steuerinspektor
Damerau, Curt, Reg.-Oberinsp. i. R.
Tolk, Friedrich, Holzkaufmann
Haase, Hans, Kaufmann
Selke, Helene, Hausfrau

Dettingenstraße

1 Graß, Johann, Stadtarbeiter
— Willi, Landarbeiter
Winsemann, Marie, o. B.
Matz, Hugo, Landwirt
3 Schemschat, Gerhard, Sägewerker
7 Homann, Heinrich, Bahnarbeiter
9 Meyer, Johann, Schuhmachermstr.
— Günter, Installateur
Kempfer, Emil, Bauarbeiter
23 Gralke, Wilhelmine, o. B.
Reimann, Susanne, Witwe

Domstraße

1 Wellbrock, Anny, o. B.
Krüger, Wilhelm, Fuhrunternehm.
Rosentreter, Ulrich, Diakon
2 Rönitz, Mathilde, o. B.
— Marie, o. B.
— Christoph, Bäckermeister
Presser, Johannes, Bäckerlehrling
Wiedenroth, Johanna, o. B.
4 Gerholz, Ferdinand, Angest.
Hahn, Marie, o. B.
6 Brozdowicz, Dr. Stefan, Rechtsanwalt
Nasiadek, Jadwiga, o. B.
Hehl, Frieda, o. B.
Jacobi, Fritz, Tischlergeselle
Czyborra, Erwin, Zugschaffner
— Manfred, Rangierarbeiter
Rabe, Marie o. B.
Reimer, Bertha, o. B.
8 Krenz, Julius, Rentner
Maddey, Emma, Geschäftsleiterin
Mielke, Berta, Witwe
10 Hall, Emilie, Witwe
— Willi, Arbeiter
— Wilfried, Kraftfahrer
Adamski, Irene, Hausangestellte
Klarmeyer, Karl-Heinz, Kraftfahr.
12 Radel, Christiane, Witwe
Schulz, Selma, o. B.
— Erika, Stenotypistin
— Elga, Verkäuferin
14 Siemers, Wilhelm, Prokurist
— Jürgen, kaufm. Angestellter
— Helmut, Autoschlosser
— Ewald, Autoschlosser
— Marie, Witwe,
16 Schütt, Friedrich, Rentner
Mysegades, Friedrich, Kaufmann
— Inge, Sprechstundenhilfe
Schlüter, Werner, Schlosser
Adamy, Luise, o. B.
18 Precht, Ernst, Verlagsleiter
— Jürgen, Student
— Walter, Korrektor
Meyer, Anne-Lisa, o. B.
Hoffmann, Otto, Lehrer
Hübner, Franz, Bäckermeister
Götte, Heinrich, Angestellter
Norden, Karl, Rentner
— Kurt, Landw. Gehilfe
Kiewall, Kurt, Postschaffner
Landsmann, Frieda, o. B.
— Renate, Arbeiterin

Donaustraße

4 Jacobs, Heinrich, Musiker
— Irmtraud, kaufm. Angestellte
Feldermann, Heinrich, Rentner
Teuber, Helmut, Fleischer
6 Kölling, Dora, o. B.
Senff, Karl-Keinz, Süßwaren-Großhändler

v. Einem Platz

1 Carstens, Hermann, Bäckermstr.
— Elisabeth, o. B.
Bäsmann, Dieter, Bäckerlehrling
Skoberle, Fritz, Sattlermeister
— Margaritha, o. B.
— Adelheid, kaufm. Angestellte
— Gottfried, Kfz.-Handwerksmeister
2 Gaertner, Wilhelm, Dr. med., Arzt
— Erika, Angestellte
Kayser, Hugo, Reg.-Oberinsp. z. Wv.
Seipelt, Günter
Schneider, Marie o. B.
— Wera, Kassiererin
— Luzia, Dolmetscherin
— Johanns, Kraftfahrer
— Irene, Angestellte
Stein, Hermann, Reg.-Inspektor
3 Beier, Sophie, Witwe
— Fritz, Gastwirt
Oetting, Hermine, Hausgehilfin
Lerche, Anna-Marie, o. B.
4 Meyer, Irmtraud, o. B.
5 Emigholz, Heinrich, Arbeiter
— Heinrich, Kürschner
— Friedhelm, Tischlerlehrling
Bruns, Harry, Oberkellner
Esau, Walter, Kraftfahrer
Kolb, Artur, Büfettier
6 Wehrkamp, Karl, Kraftfahrer
7 Wulff, Heinrich, Kaufmann
— Heinrich, Student
Paulin, Eberhard, Kaufmann
Horstmann, Heinrich, Kaufmann
Sandmann, Mathilde, Schreibbüro
Sawitzki, Alfred, kaufm. Angest.
Wenzel, Hermann, Pensionär
Schicha, Adolf, Schweißer
Schlüter, Adele, o. B.
8 Hatzky, Fritz, Gastwirt
Franz, Arbeiter
Pentzien, Cecilie, Schauspielerin
Querengässer, Luise, o. B.
9 Parczany, Rudolf, Maschinenarb.
— Marie, Witwe
— Karl, Landarbeiter
Moje, Auguste, o. B.
— Anna, Schneiderin
— Dora, Schneiderin
Plenz, Hermann, Arbeiter
Wutz, Hermann, Arbeiter
Wenzel, Friedrich, Schlosser
Spier, Ilse, o. B.
— Gisela, Laborantin
Mahnke, Johanna, Gärtnerin
Wiens, Käthe, Gemeindeschwest.
Greinert, Hermann, Kfz.-Schlosser
— Martin, techn. Angestellter
— Arno, Glaserlehrling
Heldberg, Elfriede, Gemeindehelferin
10 Becker, Gertrud, o. B.
— Rolf, Ing.
Brockerhoff, Kurt, Gärtner
Haack, Dr. Heinrich, Rechtsanwalt
König, Alma, Hausgehilfin
11 Freie ev.-luth. Zionsgemeinde
Rothfuchs, Wilhelm, Superintend.
— Eckhard, Student
Meyer, Erna, Hausgehilfin
Münchmeyer, Hermann, kaufm. Angestellter
13 Kalusky, Hilde, o. B.
Freitag, Adolf, Lehrer i. R.
— Hans-Georg, Angestellter
Lobert, Artur, Autoschlosser
Steinfurt, Robert, Schlosser
Weinert, Anny, Hausgehilfin
Mutio, Karl, Kraftfahrer
Troschka, Karl-Heinz, kaufm. Angestellter
Brugger, Ewald, Händler
14 Heydrich, Dr., Bernhard, Arzt
Kirchhoff, Margrit, Arzthilfe
Löchtermann, Anton, Schmied und Schlosser
Hässler, Alfred, Wächter
Jahnke, Emma, Rentnerin
Herzog, Dr., Karl, Arzt

Eisseler Weg

19 Rodeck, Friedrich, Tischler

Eitzer Straße

1 Hamann, Helmut, Gärtnermeister
2 Lehmann, Rochus, Konditormeist.
Beeling, Jürgen, Kond.-Lehrling
Metzscher, Erich, Gesch.-Führer
Rosenbusch, Karl, Arbeiter
3 Stützer, Walter, Angestellter
Krieger, Hugo, Studienrat
5 Butz, Karl, Vertreter
Mint, Paul, Rentner
6 Woltersdorf, Else, Hausfrau
Goldemann, Magdalene, Hausfr.
Arnemann, Ingrid, Großpraktik.
Thiel, Bruno, Bügler
Bartols, August, Bürstenmacher
Bunte, Hermann, Polierer
8 Wolter, Kurt, Angestellter
König, Kurt, Landwirt
Schultz, Hermann, Reg.-Inspektor
Innemee, Wilh., Steinmetzmeist.
9 Garbelmann, Karl, Monteur
— Inge, Packerin
Lubczyk, Alois, Steinsetzer
— Günther, Friseur
— Martha, Hausgehilfin
Cordes, Fritz, Viehhändler
Kruse, Adolf, Kaufmann
Hartmann, Gertrud, Hausfrau
Hoberg, Erwin, Handelsvertreter

10 Clasen, Fritz, Sattler u. Polsterer
Kaatz, Karl, Schleifermeister

11 Baumhöfner, Robert, Schuhmacher
van Bergen, Horst, Maler
Hauschild, Dora, Hausfrau
— Marianne, Kontoristin

12 Duhme, Maria, Hausfrau
Heincke, Kurt, Oberpostsekr.

13 Bömeke, Josef, Dachdeckermeist.
— Hilde, Postangestellte
— Maria, o. B.
Hellmold, Sophie, o. B.
Trentzsch, Rudolf, Schuhmacher

14 Hillmann, Anna, Rentnerin
Behrend, Karl, Angestellter
Cordes, Hermann, Betriebswärt.
— Irene, Bürogehilfin

15 Kasten, Johann, Rentner
Haupt, Anna, o. B.
— Christa, Hausgehilfin
Klemt, Otto, Steuersekretär

16 Meinecke, Karl, Rentner
Hering, Josef, Musiker
Kesselheim, Johanna, Haushält.

17 Wellage, Herribert, Hausmeister
— Ilselore, Hausgehilfin
Meyer, Karl, Friseur
Scheel, Anna, Hausfrau
Gust, Gertrud, Hausfrau
Fischer, Martha, o. B.

18 Pehlke, August, Schriftsetzer i. R.

21 Hofmann, Walter, Spark.-Angest.
von Bodungen, Rosemarie, o. B.
Steen, Karla, kaufm. Angest.
Ehlers, Metta, o. B.,
Erker, Wanda, Schneiderin
— Gerhard, Graveur

22 von Lienen, Johanna, Hausfrau
Lühr, Hermann, Prokurist
— Hans-Günther, cand. ing.
Koß, Heinrich, Vers.-Vertr.

23 Staabs, Dora, o. B.
— Wilhelmine, Plätterin
Lässig, Grete, Hausfrau
— Hildegard, Hausangestellte
Borchardt, Fritz, Gärtner
Döring, Ella, Hausfrau
Grentz, Anna, o. B.
Pompe, Adolf, Pferdepfleger
Geißenhöner, Albert, Kreiskass.-Obersekretär
von Brockdorff, Magdalena, Hausfrau

24 Ohge, Erwin, Gärtner

25 Bantelmann, Heinr., techn. Zeichn.
Wuttke, Ella, o. B.
— Richard, Verm.-Inspektor
— Heinrich, Bürovorsteher
Schröder, Willi, Kraftfahrer

26 Intemann, Frieda, Hausfrau
— Johannes, kaufm. Angestellter
Schwendtke, Erich, Reg.-Oberinspektor i. R.
— Wolfram, Dipl.-Landwirt
Clasen, Günter, Kassenangest.

27 Müller, Gerhard, Rentner
Schellwath, Hedwig, Hausfrau
Borchert, Erich, Rentner

28 Lindemann, Berta, Hausfrau
Karcher, Inge, Studienrätin
Meinel, Elfriede, Telefonistin
Dünnebier, Wilhelm, Angestellter

29 Paap, Anna, Hausfrau
— Karla, Schneiderin
Rakowski, Hildegard, Angestellte
Ziesig, Ida, Hausangestellte
Laudien, Johanna, Bäuerin

30 Wehrs, Friedrich, Verm.-Insp.
— Friedrich jun., Bauing.
— Rudolf, Verm.-Techniker
Johannismann, Emma, Hausfrau
Schwertner, Erich, Schlosser
Röpe, Johann, Heizer
Klenzan, Luise, Schneiderin
Bauer, Adolf, Rentner

31 Haupt, Gustav, Arbeiter
Lindhorst, Sophie, Hausfrau
Lohmann, Sophie, Hausfrau
Großwendt, Max, Gerüstbauer

32 Landwirtschaftsschule und Wirtschaftsberatungsstelle
Varenhorst, Herm., Landw.-Schul-Direktor
Blome, Frieda, Hausgehilfin
Giethmann, Erich, Kaufmann

33 Rosilius, Friedrich, Masseur
Demski, Felix, Angestellter
Berger, Franz, Arbeiter

34 Behördenhaus: Staatsanwaltschaft b. Landgericht Verden
Regierungskasse für die Kreise Verden/Rotenburg
Katasteramt Verden
Niederschächs. Kulturamt
Arbeitsgericht
Holsten. Klaus, Hausmeister

34a Biere, Rudolf, Lehrer
— Sophie, Hausfrau
Hildebrandt, Norbert, Betonbauer

35 Röhrs, Heinrich, Arbeiter
— Willi, Schlosser
Moritz, Hermann, Kraftfahrer

36 Prüser, Johann, Maurer
Ottilige, Annemarie, Just.-Ang.
— Ilse, Just.-Angest.
Drews, Hugo, Büro-Angest.
Behrendt, Carola, Just.-Angest.

37 Bohlmann, Hermann, Rentner
— Walter, Kraftfahrer

38 Andermann, Fritz, Maurer
Leibecke, Ida, o. B.
Suchan, August, Verw.-Sekr. i. R.
— Klaus-Dieter, kfm. Angest.
Hering, Anita, o. B

39 Wessel, Wilhelm, Maurer
— Hermann, Angestellter
— Willy, kaufm. Angestellter
Pelzer, Richard, Musiker

40 Dehlwes, Diedrich, Maurer
Warschun, Herm., Katast.-Techn.
Sturhann, Fred, Kraftfahrer

41 Bangemann, Heinrich, Postbetr.-wart a. D.
— Heinz, Verw.-Angest.
— Hilde, Angest.
— Inge, Stenotypistin
— Marie, Schneiderin
Stauch, Gertrud, o. B.

42 Gestering, Heinrich, Maurerpol.
Gebhard, Ernst, Angestellter
Gerlach, Ernestine, Hausfrau
— Kurt, Kassen-Angest.
Röcker, Margrit, kaufm. Angest.

43 Bögelsack, Walter, Werkmeister
— Walter jun., Tischler
— Richard, Stahlbauschlosser
— Friedrich, Schlosser

44 Bokeloh, Julie, o. B.
Heitmüller. Thea, Hausfrau
Bockelmann, Johann, Just.-Obskr.
— Wilma, Kontoristin
— Kurt-Diedrich, kfm. Angest.

45 Klinge, Herm., Fliesenbauuntern.
— Herbert, Verm.-Techniker

46 Schrage, Hermann, Angestellter
— Ernst, Maler
— Hermann, landw. Gehilfe
Marklein, Auguste, o. B.
Lach, Martin, Heizer

47 Lübeck, Alwine, o. B.
— Hans-Georg, Schmied
— Alwine, o. B.
Rathmann, Lina, Hausfrau
— Gerd, Banklehrling

48 Kiessig, Alfred, Bauarbeiter
Lustig, Franz, Musiker
Schröder, Wilhelm, Rentner

49 Schmidt, Fritz, Maschinist

50 De Marco, Gioacchino, Terrazzomeister
Mongiat, Primo-Sante, Terrazzolecer
Friese, Walter, Kunst- u. Bauschlosser

51 Buchmüller, Marie, o. B.
Wilde, Erwin, Schlosser
Kleemeyer, Herm., Lok.-Heizer
— Klara, Hausgehilfin

52 Bredehorst, Georg, Autoschloss.
Lührs, Hans, Verkäufer
Boockhop, Rebekka, Büroangest.

53 Schädler, Ludwig, Kellner

55 Nettelmann, Fritz, Handelsvertr.
Rater, Helmut, Schlosser

56 Keßler, Dietrich, Rentner
— Kurt, Direkt. d. Arbeitsamtes

57 Ahrens, Ernst, Steinsetzer
Hartwig, Manfred, Maurer

58 Dobrinski, Reinhold, Rentner

59 Dehlwes, Johann, Tischlermeist.
Norden, Günter, Tischler
Konietzko, Johanna, Näherin
Grünwald, Eduard, Rentner

60 Drößler, Dietrich, Packer

61 Lüchau, Willi, Bäckermeister
Schaller, Eleonore, o. B.
Schulz, Albert, Lagerarbeiter

62 Hustedt, Albert, Tischler
— Albert jun., Elektriker

63 Lange, Anna, o. B.
— Georg, Elektro- u. Maschinenbauer

64 Hinzke, Otto, Dachdecker

65 Klinker, Heinrich, Spark.-Angest.
— Hanna, Telefonistin
— Elisabeth, Verw.-Angest.
Hülsmann, Dr., Erich, Dipl.-Hand.-Lehrer

66 Hormann, Friedrich, Klempner
Albrecht, Klärchen, Hausfrau
Hoffmann, Helga, Schneiderin
— Gertrud, Hausfrau
Rabing, Heinrich, Rentner

66a Hormann, Georg, Bote
— Marianne, Angestellte
May, Käthe, o. B.
— Marie-Luise, Packerin
— Horst, Tischler
Bergmann, Marie, o. B.
Sieling, Betti, o. B.
— Walter, Arbeiter
— Irma, o. B.
Albert, Adeline, o. B.
— Willi, Kraftfahrer
Landgraf, Wilma, Arbeiterin
Farrand, Arthur, Koch
Genent, Karla, Hausfrau

66b Boden, Hanny, Kontoristin
— Ernst, Schiffskoch
Behrmann, Friedrich, Ofensetzer
Hoppe, Friedrich, Elektriker
Günter, Richard, Tischler
— Manfred, Schlosser
— Margret, Verkäuferin
Reichmann, Hermann, Wachmann
67 Kuhlmann, Dorothee, o. B.
Pankow, Anna, Hausfrau
— Annemarie, Hausgehilfin
— Bernd, Angestellter
Heise, Ludwig, Angestellter
— Harald, Angestellter
Winkel, Friedrich, Rentner
Stadler, Anton, Angestellter
Hans, Maria, Hausfrau
68 Klages, Franz, Tischler
Knauer, Paul, Fleischer
69 Görtmüller, Ottilie, o. B.
Ginsburg, Magdalene, Hausang.
Lack, Heinz, Verw.-Angest.
Woeste, Johannes, Betr.-Angest.
— Ursula, Blumenbinder-Lehrl.
Mayer, Herbert, Kellner
Felgner, Walter, Schiffsoffizier
70 Lange, Dora, o. B.
Grape, Ida, o. B.
Schulenburg, Herbert, Bergm.
72 Wüstefeld, Heinrich, Rentner
Lückemeier, Anton, Just.-Insp.
Klingebiel, August, Rentner
Wiesner, Günter, Masch.-Schloss.
73 Kuhlenkamp, Wilhelm, Rentner
Naruga, Marie, Hausfrau
Behrendt, Franz, Arbeiter
— Rudi, Arbeiter
Hünermund, Berthold, Bahn-Ang.
74 Kröger, Otto, Eisenbahner
Thal, Christel, Zimmerer
Behrmann, Käte, Arbeiterin
— Ilse, Angestellte
Delius, Adolf, Rundfunkmechan.
Winkelmann, Karl, Rentner
75 Kasper, Gustav, Tischler
Tinnemeyer, Johannes, Eisenb.-Assistent
Grefe, Friedrich, Maurer
76 Kühn, Herbert, Fuhrunternehmer
Maaser, Margarete, o. B.
Wölfl, Ernst, Musiker
Schomaker, Heinrich, Kraftfahrer
Eggemann, Heinrich, Kaufmann
78 Röder, Hildegard, Angestellte
— Charlotte, Kontoristin
Geisler, Robert, Bauer
Böstel, Siegfried, Koch
79 Bergmann, Emma, Rentnerin
— Helmut, Angestellter
— Wilhelmine, Hausfrau
80 Gervais, Herta, Hausfrau
Freudenberg, Friedrich, Pol.-Bmt.
Wüste, Helene, Verkäuferin
— Gustav, Kaufmann
Cohrs, Fritz, Arbeiter
Fredrich, Ewald, Eisenbahner
Röhrs, Ernst, Landwirt
81 Göbbert, Diedrich, Rentner
Elling, Hermann, Musiker
Ahrens, Hermann, Postschaffner
90 Meyer, Caroline, o. B.
Reßmann, Hans, Kaufmann
Seeliger, Herm., Eisenb.Schrank.-Wärter
90a Röwer, Heinrich, Verleger
Klemke, Ernst, Landw. u. Müller
92 Schulte, Berta, Hausfrau
Kurowski, Anna, Hausfrau
Fichte, Anna, Hausfrau
Wesemann, Johann, Rentner
Puzicha, Gerhard, Schuhmacher
Oberläuter, Marta, Rentnerin
96 Butz, Fritz, Schneider
Zimnik, Herbert, Werkmeister
Hoschka, Olga, Schneiderin
98 Scharnhusen, Heinrich, Arbeiter
Hellwinkel, Ernst, Arbeiter
Volesky, Gustav, Schriftsetzer
99 Schaafberg, Rosa, Hausfrau
Knorsch, Rosa, Hausfrau
Schwartz, Ella, Hausfrau
105 Lange, Arnold, Zollinspektor
Grzywacz, Kunegunde, ldw. Arb.
Kuhn, Andreas, Just.-Obsekr. i. R.
— Rosa-Maria, Angestellte
Claus, Anna, Hausfrau
— Grete, Postassistentin
Barth, Alma, Hausfrau
106 Dreyer, Sophie, Hausfrau
Schröder, Johann, Heizer
Lehmann, Wilfried, Bundesb.-Ass.-Anw.
Jokisch, Werner, Vers.-Vertr.
108 Steinkamp, Wilhelm, Rentner
Bondzek, Alois, Schneider
110 Schröer, Paul, Vorwerker
Martens, Hermann, kaufm. Ang.
Perret, Franz, Vertreter
112 Eggers, Dietrich, Arbeiter
— Willi, Angestellter
Rottke, Hans, Angestellter
Haffke, Frieda, Wäscherin
114 Müller, Karl, Pensionär
Prothmann, Josefine, Haushälter.
Bruer, Hermann, Koch
119 Schumann, Johann, Händler
Wickbrand, Adele, Hausfrau
Klenke, Georg, Verw.-Angest.
Schultz, Walter, Angestellter
121 Mader, Erich, Sattler
Luckas, Paul, Rentner
— Josef, Angestellter
Thiel, Willi, Dreher
122 Brems, Catharine, Hausfrau
Meyer, Heinrich, Angestellter
— Karl-Heinz, Tankw.-Lehrling
Stangenberg, Anneliese, Hausfr.
Jünemann, Wilhelm, kaufm. Ang.
140 Klünder, Marie, Postassistentin
— Fritz, Landwirt
— Marie, Witwe
Cordes, Charlotte, Hausfrau
Koepke, Adolf, Landwirt
— Justine, Hausfrau
Neuelmann, Kurt, Tischler
217 Neumann, Willy, Werkmeister
Schwiebert, Werner, Zimmerer
— Hinrich, Zimmermeister

Fabrikstraße

1 Müller, Gustav, Malermeister
— Margret, Verkäuferin
2 Kindl. Dietrich, Rentner
— Otto, Schlosser
3 Schleiwies, Walter, Schlosser
Bründer, Annemarie, Plätterin
Karabinowitsch, Eugenie, o. B.
Hartmann, Wilhelm, Schneidermeister
4 Petereit, Anna, o. B.
Hering, Marta, o. B.
Schlaszus, Helene, o. B.
5 Hustedt, Hans, Ing.
— Walter, Schneider
6 Rank, Franz, Kaufmann
Heine, Ludwig-Henryk, Seemann
7 Auhage, Anna, o. B.
Knoche, Wilhelm, Arbeiter
Koester, Wilh., Krankenpfleger
8 Hildebrandt, Kurt, Fahrradhändl.
Mischke, Paul, Landarbeiter
— Kurt, Friseur
10 Holljesiefken, Werner, Kaufm.
Thara, Werner, Angestellter
Krahn, Franz, Krim.-Pol.-Beamter
Schlüter, Ernst-August, Wäscher

Fährstraße

1 van Velde, Rikus, Rentner
Früchtenicht, Hermann, Landwirt
2 Bockelmann, Richard, Verwaltungs-Arbeiter
Splinter, Arthur, Maler
3 Vogt, Wilhelm, Angestellter
3a Appelbaum, Robert, Bezirkspostdirektor a. D.
Vollmer, Dorothea, Rentnerin
3b Vogt, Heinrich, Rentner
4 Ahrens, Friedrich, Angestellter
Gabriel, Margarete, Krankenschwester i. R.
5 Münchmeyer, Adele, Gärtnereibesitzerin
— Otto, Gärtner
Langwald, Jakob, Lokheizer i. R.
— Herbert, Tischler
Krause, Sonilind, kaufm. Angest.
Drude, Hertha, Rentnerin
Braemer, Erich, Gärtner
Klausen, Hermine, o. B.
Sepac, Ivan, Schmied
6 Rieckmann, Else, o. B.
Hankel, Erich, Tischler
7 Moje, Karl, Pol.-Beamter
— Anna, o. B.
— Elise, o. B.

Feldstraße

1 Schreiber, Frido, Amtsgerichtsrat a. D.
Hellbusch, Dorothea, Angestellte
Heinrich, Auguste, Rentnerin
Spendig, Willy, kaufm. Angest.
— Karin, Verw.-Angestellte
Lüdecke, Katharine, o. B.
Friese, Elisabeth, o. B.
Kraffert, Ella, o. B.
Feldmann, Fanny, o. B.
— Erika, Dolmetscherin
— Jutta, Angestellte
Ropers, Dr., Karl, Studienrat
Thomsen, Wilhelm, Gewerbeoberlehrer
Bortfeld, Karl, Gärtner
— Trinchen, Manglerin
Prielipp, Gerhard, Angestellter
— Berta, Schneiderin
2 Thies, Hermann, Rektor a. D.
Schulz, Emil, Lagerhalter
Spannhake, Marga, o. B.
Koop, Johannes, Arbeiter
3 Howind, Heinrich, Vermesungs-Inspektor
Janßen, Georg, Studienrat
Kull, Hildegard, Hausgehilfin
Hellbusch, Marianne, Gymnastiklehrerin

4 Brunotte, Heinrich, Steueramtm.
Romeißen, Dr., Martha, Studienrätin
Kischkel, Franz, Angestellter
Grünewald, Max, Buchhalter
5 Foerster, Gustav, Oberstaatsanwalt i. R.
Büchner, Theodora, o. B.
Thews, Fritz, Kaufmann
Peitsch, Wilhelmine, o. B.
Hujahn, Heinz, kaufm. Angest.
7 Schröder, Wilhelm, Sparkassen-
Wenzel, Hans, Vertreter
Rüdiger, Erich, Verw.-Sekretär
— Reinhard, Student
Schnelle, Ella, o. B.
9 Precht, Heinrich, Arbeiter
Oltmanns, Elise, o. B.
Lohmann, Johann, Kraftfahrer
Hoins, Wilhelmine, o. B.
Beckmann, Sonja, Buchbindergehilfin
Meyer, Wilhelm, Kraftfahrer
Konschack, Heinz, Glaser
11 Bischoff, Fritz, Kaufmann
— Fritz-Hermann, Laborant
Bormann, Auguste, o. B.
Haase, Diedrich, Telegrafeninspektor
Karow, Gerda, o. B.
Stolp, Mathilde, o. B.
Schatz, Katharina o. B.

Friederikenweg

11 Timm, August, Betriebsleiter

Friedrichstraße

1 Rodewald, Karl, Musiker
Kaupp, Johann, Gastwirt
2 Bründer, Fritz, Bereiter
3 Preuß, Henny, o. B.
— Frieda, o. B.
4 Vollmer, Karl, Schlosser
Goyke, Friedrich, Gerichtsvollzieher a. D.
5 Bösche, Walter, Arbeiter
Dieckmann, Harald, Schiffer
Behrens, Hermann, Uhrmacher
6 Bosse, Heinrich, Rentner
Busse, Frieda, o. B.
Lackmann, Johann, Bauing.
7 Pollmann, Fritz, Oberpostsekretär
8 Müller, Hermann, Rentner
— Hermann, Klempner
Wendelken, Frieda, o. B.
9 Joost, Hermann, Bundesbahnsekretär
— Helmut, Offsetdrucker
10 Fichtner, Johannes, Kraftfahrer
Haack, Harald, Fischräuchermstr.
Becker, Anni, Arbeiterin
11 Kuhlmann, Dora, o. B.
— Heinz, Maschinenschlosser
Schlockermann, Friedrich, Autoschlosser
12 Giesges, Anna, o. B.
Luesmann, Hermann, Friseur
13 Busse, Lore, o. B.
— Marie, o. B.
— Ida, o. B.
Nerger, Walter, Packer
Kietzmann, Wilfried, Kesselschmied
14 Brandt, Friedrich, Bauarbeiter
Krappitz, Alfred, Steinmetz
15 Blume, Lisa, o. B.
Christen, Anita, o. B.
Ihlenfeld, Karl, Landwirt
16 Elfers, Ernestine, o. B.
Högemann, Elfriede, Packerin
Spöring, Marie, o. B.
18 Renke, Wilhelm, Ackerbürger
— Pelagia, o. B.
— Heinz, Schmied
Keitzl, Leo, Maschinenschlosser
Köhne, Heinrich, Arbeiter
Nitsche, Rudi, Malergeselle
20 Hasselhof, Mariechen, o. B.
— Dorothea, o. B.
Rottke, Horst, Angestellter
22 Hentzschel, Friedrich, Schmied
Nalazek, Franz, Rentner
Nühring, Wilhelm, Rentner
Brandt, Heinrich, Tischler
Melzer, Günter, Arbeiter
Wehlke, Gustav, Arbeiter
Hujahn, Hermann, Schlosser
23 Kaege, Heinrich, Gärtner
33 Jürgens, Gerriet, Justiz-Angest.
— Frieda, o. B.
Conrad, Ernst, Dipl.-Landwirt
35 Steinhardt, Edwin, Seelsorger

Friedrich-Wolff-Straße

13 Becker, Sigurd, Dipl.-Ing.
Hoffmann, Luzie, o. B.
Schulz, Anna, Hausgehilfin
14 Schlegtendal, Grete, o. B.
— Käte, Studienrätin
Wiebel, Karl, Mittelschullehrer
15 Tesch, Anna-Mathilde, o. B.
Friedrichs, Marie, o. B.
16 Hattenhauer, Willi, Oberzollsekretär
— Christa, kaufm. Lehrling
Weihe, August, Rentner
17 Lecke, Johannes, Dipl.-Kaufmann
18 Willenbrock, Ernst, Lehrer
Schomburg, Olaf, Landgerichtsrat
19 Brandes, Wilhelm, Kaufmann
20 Rappold, Wilhelm, Dipl.-Ing.
21 Kiefeld, Gustav, Beamter
Goloiuch, Auguste, o. B.
22 Paeper, Elise, o. B.
— Joachim, Steuerhelfer
23 Zierach, Emma, o. B.
Heinickel, Else, o. B.
Förster, Paul, Dreher
25 Meyer, Johannes, Flüchtlingsamtsleiter
— Klaus, Reg.-Insp.-Anw.
Dittmer, Hermann, Eisenbahn-Obersekretär i. R.
27 Winkel, Hermann, Klempner
29 Bothmann, Heinrich, Ziegeleiarb.
Emigholz, Ludwig, Maschinenschlosser
31 Reitenbach, Johann, Landwirt
Haase, Werner, Schuhmachermstr.

Fritz-Reuter-Weg

3 Knappmann, Hermann, Bauleiter
Süßkraut, Walter, Student
5 Stöcker, Albert, Lokführer
Kamswich, Gertrud, Buchhalterin
— Maria, o. B.
Berger, Lisbeth, o. B.
6 Schreckenberg, Wilhelm, Angest.
Jäger, Klara, o. B.
Vogler, Franz, Preisprüfer
Lohrengel, Wilhelm, Landgerichtsrat
Grün, Dr., Alfred, Landgerichtsrat
Pape, Käthe, Hausgehilfin
Bias, Georg, Verw.-Sekretär
7 Lüdemann, Johann, Stellwerksmeister i. R.
Behrens, Otto, Lehrer
8 Mattelson, Nina, Angestellte
Radowsky, Herta, o. B.
Wunsch, Erich, Sparkassenoberinspektor
Grams, Erhard, Kreiskassen-Ang.
Seeland, Gerhard, Kreisrentmstr.
Schüddekopp, Hermann, Angest.
9 Lenk, Hans-Walter, Justiz-Obersekretär a. D.
10 Beuthel, Rudolf, Studienrat
Oestreich, Heinz-Günter, Telegr.-Werkführer
Hensel, Gustav, Regierungs-Insp. i. R.
11 Meyer, Selma, o. B.
Vörtmann, Gertrud, o. B.
Heemsoth, Grete, Haushälterin
12 Radek, August, Steuerinsp. i. R.
Hillert, Manfred, Verw.-Angest.
Kiepp, Karoline, Aufseherin i. Strafvollzugsdienst
Bublitz, Otto, Schlosser
Laszig, Paul, Sparkassen-Oberinspektor
13 Ortmayer, Meta, o. B.
Kleinfeld, Margarete, o. B.
Dobrenz, Erich, Bundesbahn-Sekretär
15 Pape, Heinrich, Postschaffner
Stech, Werner, Koch
17 Pfannenschmidt, Friedr., Lokführ.
— Karl-Ludwig, Bauing.
19 Meyer, Ernst, Angestellter
Schulze, Elfriede, o. B.
21 Schmidt, Erich, Gewerbeoberlehr.
Winkelmann, Martha, o. B.
23 Vogt, Rudolf, Angestellter
Liebich, Horst, kaufm. Angest.

Galoppweg

1 Hartmann, Otto, Mittelschulrektor i. R.
Fuhrmann, Margrit, Lehrerin
3 Lukitsch, Josef, Architekt
Müller, Dr., Hermann, Jurist

Gartenstraße

1 Andres, Friederike, o. B.
— Ferdinand, Arbeiter
— Friedrich, Arbeiter
— Hans, Steinsetzer
Happatz, Hans, Journalist
2 Ficken, Hermann, Fuhrmann
Karhs, Hermann, Dreher
Scheiblich, Karl, Rentner
Möller, Otto, Klempner
3 Oldenburg, Meta, o. B.
— Heinz, Angestellter
Jachmann, Kurt, Maschinist
— Mathilde, Rentnerin
4 Blüthner, Eliese, o. B.
— Paul, Lagerverwalter
5 Held, Josef, Geigenbauer
— Maria, o. B.
Rabe, Charlotte, o. B.
Lau, Johannes, Elektriker

6 Kleine, Hermann, Rentner
Meinke, Hermann, Maurer
7 Haase, Johann, Bildhauer
— Katharina, o. B.
8 Schmidt, Bernhard, Kaufmann
9 Schmidt, Erich, Kaufmann
11 Keiner, Christian, Werkmeister
Marquardt, Paul, Heizer
Frese, Lina, o. B.
13 Knospe, Friedrich, Tischler
Gülich, Adolf, Tischler
Giesges, Richard, Möbelpolierer
Sattler, Erika, o. B.
Heinevetter, Bertha, o. B.

Georgstraße

1 Allgemeine Ortskrankenkasse für den Kreis Verden
Landkrankenkasse für den Kreis Verden
Rodeck, Heinrich, Sparkassendirektor
Müller, Wilhelm, Sparkassenoberinspektor
Lührs, Heinz, Sparkassenangest.
Göbbert, Wilhelm, Sparkassenangestellter
Stegmann, Reinhold, Hausmeister
Precht, Johann, Rentner
Sander, August, Geschäftsführer i. R.
Tschek, Rosa, o. B.
Varenhorst, Elisabeth, Büroang.
3 Intemann, Hinrich, Sparkassendirektor
— Werner, Dipl.-Ing.
4 Vornsand, Johann, Sattler
Buchholz, Adele, o. B.
Kattau, Walter, Eisenbahn-Assistent
Meyer, Werner, Berufsberater
Weigelt, Richard, Schriftsetzer
— Marianne, Angestellte
6 Warnecke, Hanna, o. B.
Puch, Otto, Fernmeldearbeiter
Dudt, Friedrich, Schulrat i. R.
— Alma, o. B.
Koerner, Else, o. B.
Langhans, Roswitha, Fototechnische Angestellte
Wessel, Erich, Oberschullehr. i. R.
Langwald, Otto, Kraftfahrer
Osmer, Friedrich, Koch
— Katharina, o. B.
Schmidt, Herbert, Verkaufsleiter
Petermann, Karl, Revierförster
7 Büning, Julie, o. B.
von Kügelgen, Wilh., Referendar
Lehmann, Hugo, Weber
Fausser, Friedrich, Kaufmann
Weißmann, Ilse, Hausgehilfin
von Hedenstörm, Karl-Ernst, Dipl.-Ing., Architekt
8 Urban, Clara, o. B.
Wenzel, Martha, Rentnerin
Esdorn, Fritz, Monteur
Moldenhauer, August, Angest.
Ohlrogge, Charlotte, o. B.
Freytag, Christa, Polizeibeamtin
9 Firnhaber, Margarete, o. B.
Kreiling, Otto, Gerichtsreferendar
Schwabe, Luise, Hebamme
Krawczyk, Antonie, o. B.
Kossowsky, Käthe, Lehrerin
— Marie, o. B.
10 Gaertner, Elisabeth, o. B.
Teinert, Hans, Dentist
Ahlers, Hedwig, o. B.
Zühlke, Wilhelm, Maschinenschlosser
Stief, Reinhard, Geschäftsführer
12 Debler, Artur, Textilkaufmann
Rosenbaum, Ursula, Hausangest.
Güldenzopf, Alma, Schneidermeisterin
Schulenburg, Günther, Prokurist
Karjoth, Siegfried, Maler
13 Artz, Ludwig, Viehkaufmann
Hamfler, Hermine, o. B.
Hinzmann, Horst, Kraftfahrer
Kaminska, Grazyna, Juristin
Schneider, Hilde-Lisa, Stenotyp.
Hinze, Herbert, kaufm. Angest.
14 von Dommes, Wilhelm, Generalleutnant a. D.
Tölle, Leonhard, Angestellter
Gronholz, Hanna, o. B.
Hutz, Rudi, Kaufmann
— Horst, Architekt
Freckmann, Eduard, Maurer
Prietz, Martha, Landwirtin
15 Schardt, Helmut, Angestellter
Lemp, Luise, o. B.
Bernecker, Christine, o. B.
Hartung, August, Verw.-Obersekretär
16 Kriegk, Ida, o. B.
— Catharine, o. B.
Werner, Otto, Gastwirt
Schulz, Ursula, o. B.
Hoffmann, Bruno, Bauschlosser
Kerndorff, Hans, Maler
Hesse, Marie, o. B.
Mielmann, Marie, o. B.
Peteaux, Elsa, o. B.
17 Bruns, Hermann, Arbeiter
Peters, Kurt, Bäckermeister
Feindt, Willi, Justizoberwachtmeister
Blicharski, Richard, Schneider
Larsson, Marie, o. B.
Müller, Kurt, Angestellter
18 Spöhring, Johannes, Lehrer
Lütjens, Hans-Eckardt, kaufm. Angestellter
Pausch, Dr., Hans, Arzt
19 Adler, Ernst, Kaufmann
Schmidt, Emilie, Hausgehilfin
Behrmann, Herbert, kaufm. Ang.
Meinken, Marie, o. B.
Rager, Ludwig, Kaufmann
20 Rüger, Arthur, Kaufmann
— Ursula, stud. ref.
— Wilhelm, Kaufmann
Schwinge, Hugo, Dipl-Landwirt,
Ruhm, Dr., Heinrich, Arzt
21 Görcke, Florentine, o. B.
Ohmenzetter, Ella, o. B.
Springer, Herbert, Bauarbeiter
Fach, André, Obermonteur,
Sattler, Frank, Bücherrevisor
Cesal, Rosa, Köchin
22 Hille, Dora, Witwe
Grünhagen, Helmut, kaufm. Ang.
Backhaus, Annemarie, Angest.
Jacobs, Hermann, Lehrer i. R.
Rüpke, Karoline, Haushälterin
Renken, Hildegard, Witwe
23 Campe, Wilhelm, Stadtobersekr.
Knackstädt, Christel, Buchhalterin
Henze, Ilse, Hausfrau
— Karl-Otto, Gerichtsreferendar
Hirth, Rosemarie, landw. Lehrerin
Winters, Hermann, Syndikus
25 Kirchner, August, Fuhrunternehm.
Hauke, Paul, Handlungsgehilfe
Schulz, Marie, o. B.
— Hildegard, Verkäuferin
27 Timmermanns, Wilhelm, Mechan.
Bohling, Irene, Heimarbeiterin

Gibraltarstraße

1 Vahlbusch, Gisela, Verkäuferin
— Hertha, Witwe
Meyer, Marie, Witwe
3 Strüver, Ernst, Arbeiter
— Ewald, Dreher
Sisnaisky, Oskar, Arbeiter
5 Frese, Johann, Arbeiter
Schroth, Gertrud, Hausfrau
7 Döpke, Fritz, Heizer
Bundesmann, Hellmuth, Tischler
Wilde, Else, Hausangestellte
9 Rodewald, Fritz, Lok.-Heizer
— Karl-Heinz, Wachmann
— Marianne, Hausgehilfin
Behrmann, Elfriede, Hausfrau
Strohmeyer, Walter, Rentner
11 Sieling, Erna, Witwe
Scherer, Hans, Kraftfahrer
Wonneberger, Ehrenfried, Masch.-Führer
13 Rattinger, Fritz, Arbeiter
Schmidt, Agathe, Hausgehilfin
Lüdemann, Fritz, Arbeiter
15 Nullmeyer, Johann, Dienstknecht
— Herbert, landw. Arbeiter
Behrens, Willi, Maler
Kranz, Heinrich, Tischler
17 Kofahl, Wilhelm, Masch.-Schloss.
— Erika, Hausgehilfin
Kopmann, Hildegard, Hausfrau

Goethestraße

1 Reimann, Lothar, Oberregier.- u. Baurat
Reski, Kurt, Justizangestellter
Schwarz, Anna, o. B.
Treiber, Hans, Bauassessor
— Erna, Rentnerin
3 von Gizycki, Hans-Joachim, Staatsanwalt
Heidtmann, Hermann, Reg.-Oberbausekretär a. W.
Schneider, Gerhard, Lehrer
Fauteck, Wilh., Reg.-Bauinspektor
Tobias, Hermann, Oberwachtmeist. b. J. V. A.
19 Greulich, Helmut, Bauing.
Ziemke, Klaus, Landgerichtsrat
21 Zieren, Irene, Angestellte
Korby, Elwina, o. B.
23 Gaus, Frieda, o. B.
— Marie-Luise, Dolmetscherin
24 Kempin, Hermann, Prokurist
— Horst, Student
25 v. Pritzbuer, Hertha, Hausfrau
Otten, Magda, Hausfrau
26 Stalschus, Otto, Polizeihauptkommissar
— Paul, Student
Schroeder, Olga, Hausfrau
— Christel, Telefonistin
27 Schmidt, Paul, Kreisinspektor
— Hildegard, Stenotypistin
Förster, Heinz, kaufm. Angest.
Pohl, Herbert, Kaufmann
29 Kröpke, Walter, Ingenieur
Grünheid, Anna, Hausfrau
— Willi, Beizer u. Polierer

30 Katz, Friedrich, Landger.-Direktor
— Ilse-Marie, Ausl.-Korrespond.
— Carl, Direktor i. R.
Scheider, Joseph, Stadtsekr. i. R.
Kirchberg, Klara, Hausfrau
Kohlstädt, Heinrich, Landger.-Rat
Ostermann, Elvira, Köchin
Hillmann, Franz, Kulturbaumeister
— Ilse, Gewerbelehrerin
31 Görges, Hans, Dr., Oberamtsricht. i. R.
— Elisabeth, Dolmetscherin
Kamswich, Alfred, Viehkaufmann
— Heinz, Maurer
— Manfred, Pferdepfleger
Marquardt, Gerda, Hausfrau
32 Harms, Margarete, Hausfrau
Rannenberg, Mechthild, Schwester
33 Küntzel, Kurt, Pensionär
— Rosemarie, Kindergärtnerin
Drange, Günther, Oberst a. D.
Renner, Fritz, Landwirt
Rzepka, Pelagia, Hausangestellte
Frfr. v. Gersdorff, Sigrit, Hausfrau
Neugebauer, Martha, Hausfrau
Köcher, Ernst, Steuerinspektor
Brase, Friedrich, Gewerbeoberlehr.
Dirks, Bernhard, Eisenb.-Obersekr.
v. Salviati, Adolf, o. B.
Karlsen, Gunnar, Vertreter
Kayser, Margot, Hausfrau
Cordes, Kurt, Verw.-Insp.
Prumbs, Maria, Hausfrau
Windhöfer, Wilhelm, Rentner
34 Müller, Elisabeth, Hausfrau
Breyer, Gertrud, Hausfrau
35 Köster, Dr., Helmuth, Oberst.-Rat
— Rolf, Student
Luksch, Friedrich, Just.-Insp.
Blaser, Helmut, Mittelschullehrer
Henseleit, Erich, Landesbauinsp.
36 Schmidt, Fritz, Landeskulturoberinspektor i. R.
— Rudolf, Rentner
37 Vogt, Heinrich, Reg.-Verm.-Rat
Schmidt, Siegfried, Reg.-Oberbau-Inspektor
Weitze, Karl, Verm.-Insp.
Wandrey, Marianne, Hausfrau
38 Heuer, Heinrich, kaufm. Angest.
Reinhard, Maria, Stenotypistin
39 Schrebler, Dr. jur., Emil, Oberregierungsrat
— Dieter, Bauingenieur
— Jürgen, kaufm. Angest.
Lübking, Herm., Justizsekretär
— Ingrid, Büroangestellte
Junker, Bruno, Justizsekretär
— Hans-Georg, o. B.
Pärschke, Erich, Verw.-Angest.
— Bärbel, Bürolehrling
40 Kornfeld, Karl, Volksschulrektor
Talke, Elsa-Hedwig, Hausfrau
41 Hein, Karl, Behördenangestellter
Wiese, Johannes, Verw.-Angest.
— Norbert, Elektro-Lehrling
Fuchs, Ernst, Angestellter
— Else, Hausfrau
Haselbring, William, Verw.-Ang.
Juschkat, Walter, Behörd.-Angest.
Heidmann, Hans, Angestellter
— Karin, Angestellte
42 Jochim, Dr., Ernst, Schlachthofdirektor a. D.
— Dr., Kurt, Syndikus
von Koß, Ernst, Landwirt
von Bothmer, Clara, Hausfrau
von Nostitz-Wallwitz, Renata, Kunstgewerblerin
Wenzel, Karl, Arbeiter
Krüger, Dr., Ernst, Landger.-Rat
— Karl-Ernst, Student
Butenberg, Inge, Hausfrau
Vollmer, Willi, Stahlformer
Lenz, Alma, Hausfrau
— Gertrud, Stenotypistin
von Poncet, Max, Landwirt
44 Kahrs, Friedrich, Justizsekretär
— Fritz, Verm.-Techniker
— Brigitte, Schneiderin
Klemm, Erwin, Reg.-Inspektor
— Hannelore, Apotheken-Helferin
Breitkopf, Alfr., Oberstud.-Direkt.
Matz, Paul, Kraftfahrer
Meyer, Karl, Justizsekretär
Scheil, Siegfried, Schmied
Lehmann, Christa, Justiz-Angest.
Haltner, Käthe, Justiz-Angest.
46 Gillmann, Willi, Verw.-Angest.
Klein, Walter, Beh.-Angest.
— Edeltraud, Kontoristin
Kranich, Josef, Reg.-Insp. z. Wv.
— Elfriede, Friseuse
Franke, Friedr., Reg.-Insp. z. Wv.
Arndt, Anneliese, Hausfrau
Müller, Emma, Rentnerin
Rüggeberg, Alfred, Verw.-Angest.
Brüning, Johannes, Beh.-Angest.
Schirmacher, Anton, Angest.
48 Dittmers, Hinrich, Angestellter
Buck, Hans, Angest.
Zienczyk, Paul, Beh.-Angest.
— Horst, Rundfunktechniker
Laskowski, Elfriede, Hausfrau
Geiser, Johannes, Verw.-Angest.
— Karla, Schneiderin
— Ursula, Angestellte
Schadowski, Wilhelm, Bundesang.
— Margot, Näherin
Raabe, Paul, Inspektor z. Wv.
— Gisela, Schneiderlehrling
50 Weise, Georg, Verwaltungsdirektor z. Wv.
Hartung, Karl, Angestellter
Schmidt, Alfred, Beh.-Angest.
— Christa, Postassistentin
Pudlas, Fritz, Angestellter
Meyer, Herbert, Elektriker
Häfker, Hermann, Angestellter
1 Nierling, Richard, Fuhrmann
— Werner, Arbeiter
2 Schäfer, Heinrich, Rentner
3 Götze, Anna, Arbeiterin
Vollers, Helene, Hausfrau
4 Münch. Hans, o. B.
5 Thiele, Emmi, Hausfrau
6 Neubauer, Maria, Hausfrau
— Horst, Hilfsschlosser
7 Hilliger, Gerhard, Kraftfahrer
8 Koslowski, Friedr., Straßenb.-Arb.
9 Jordan, Max, Maler
10 Westermann, Richard, Rentner
11 Lörchner, Max, Ofensetzer

Grenzweg

1 Delwes, Kurt, Kaufmann
Linde, Marie-Luise, Hausgehilfin
3 Schütte, Hans, Maler
Seidel, Agnes, Hausfrau
5 Siemering, Walter, Schrank.-Wärt.
Kühn, Otto, Arbeiter
Meister, Hugo, Rentner
7 Tschocke, Gottfried, Rentner
— Otto, Lehrling
Schellhammer, Lothar, Verw.-Ang.
— Martha, Hausfrau
17 Schröder, Dietrich, Arbeiter
Lütje, Karl, Rentner
19 Schulz, Karl, Arbeiter
— Elfriede, o. B.
Friedrich, Walter, Maurerpolier
21 Heemsoth, Hermann, Rentner
Sliwka, Elfriede, Hausfrau
Beude, Herbert, Arbeiter
Torsa, Rudolf, Arbeiter
— Paula, Rentnerin
23 Lohmann, Johanna, Hausfrau
— Werner, Metallarbeiter
25 Hanisch, Paul, Arbeiter
Meeßen, Peter, Rentner
Bykowa, Adele Hausfrau
— Lisa, Hausgehilfin
27 Pirrong, Philipp, Arbeiter
— Margret, Arbeiterin
Liesenberg, Hans, Heizer
29 Borchert, Walter, Arbeiter
31 Lütje, Heinrich, Rentner
Gesell, Käthe, Hausfrau
Fischer, Mathilde, Hausfrau
33 Dittrich, Fritz, Hilfsarbeiter
— Heinz, Hilfsarbeiter
Matull, Johann, Rentner
35 Brosche, Willi, Arbeiter
Fiedler, Hermann, Rentner
Weißert, Frieda, Haushälterin
— Doris, Hausgehilfin
Möller, Hans, Arbeiter
Henke, Heinrich, Rentner
Lasetzki, Leo, Schmied
Rengstorff, Christian, Invalide
Pankratz, Walter, Postsch. a. D.
37 Schröder, Dietrich, Arbeiter
Nullmeier, Kurt, Arbeiter
39 Becker, Minna, Hausfrau
— Wolfgang, Matrose
— Inge, Hausgehilfin
41 Nullmeyer, Karl, Rentner
— Friedrich, o. B.
— Karl, Arbeiter
Laspe, Hermann, Matrose
43 Hoffmann, Karl, Maler
45 Heitmann, Friedrich, Arbeiter
— Grete, Hausgehilfin
— Marie, Hausfrau
— Hans, Arbeiter
Winter, Andreas, Arbeiter
Pösche, Helmut, Angestellter
Kutschke, Vera, Händlerin
Küster, Vera, Hausgehilfin
Meyer, Karl, Wachmann
Lorenz, Marie, Hausfrau
25 Strophal, Theodor, Gartenarbeiter (Wohnwagen)

Große Straße

1 Autrum, Eberhard, Prokurist
Dunker, Katharina, Gastwirtin
Krüger, Elli, Hausgehilfin
Feldhaus, Agnes, Hausfrau
— Alfred, kaufm. Angest.
Binding, Willy, Bürovorsteher
2 Oelfcken, Hermann, Kaufmann
— Ruth, kaufm. Lehrling
3 Müller, Carl, Kaufmann
— Kurt, Kaufmann
Alting, Rose-Marie, Hausfrau
Carstens, Anni, Hausgehilfin
4 Oelfken, Erna, Hausfrau
Gerlach, Dr., Ernst, Reg.-Med.-Rat
Goldmann, Peter, Angestellter
Weisert, Alice, Schneiderin
5 Witt, Heinrich, Rentner
Hasenpusch, Friedrich, Gesch.-Stellenleiter
— Edith, Stenotypistin
Weirich, Erhard, Bäcker
— Elisabeth, Hausfrau
— Ingeborg, Kontoristin
Siebje, Berthold, Prokurist
Mathan, Hulda, Hausfrau

6 Bösche, Walter, Bäcker- u. Kond.-Meister
Hoffmeister, Werner, Bäcker
Korte, Hermann, Bäcker
Ziep, Hans, Bäcker
Ebert, Emil, Pol.-Meister i. R.
Heinze, Joachim, Bäcker
Freitag, Dagmar, Hausgehilfin
7 Cordes, Kurt, Bäckermeister
Reske, Edwin, Bäckerlehrling
Clausen, Thea, Hausgehilfin
Holzmann, Erna, Hausfrau
Dubenkrop, Otto, Bundesb.-Bmtr.
Rondio, Karoline, Hilfsarbeiterin
Stichweh, Hermann, Bauarbeiter
Frese, Robert, Rentner
8 Lamping, Ernst, Gesch.-Führer
Lischesnky, Friedrich, Schlosser
Pietraß, Heinrich, Tischlermeister
Bründer, Walter, Kraftfahrer
9 Pätz, Eleonore, Aufwärterin
Dreyer, Maria, Hausfrau
Bruns, Auguste, Hausfrau
— Lüdeke, kaufm. Angestellter
Vogelsang, Martha, Hausfrau
Ottosander, Franz, techn. Kaufm.
Kadau, Herbert, Arbeiter
Schormann, Luise, Hausfrau
— Gisela, Herrenschneiderin
Feldhusen, Hans, Friseur
— Heinz-Ludwig, Verm.-Techn.
Gattow, Berta, Hausfrau
— Georg, Kaufmann
Rieger, Otto, Bauschlosser
10 Jacobs, Wilh., Schlacht.-Meister
Kretschmer, Eduard, Rentner
Winsemann, Herb., Fleisch.-Lehrl.
Kujadt, Harry, Schlacht.-Lehrling
Nikoleit, Bruno, Tischlermeister
11 Bolte, Anna, Hausfrau
Kothe, Heinrich, Schmiedemeister
Voigt, Wilma, Postassistentin
— Edith, Arzthilfe
Dumath, Dr., Richard, Stud.-Rat
— Irmtrud, Studentin
— Manfred, Student
Dalko, Gerda, Büroangestellte
Pfannschmidt, Gustav, Assessor
14 Rodenberg, Heinrich, Maler
Krause, Reinhold, Rentner
Freitag, Friedrich, Lagerarbeiter
— Irmtraut, Angestellte
15 Köster, Erich, Schlossermeister
— Walter, Kaufmann
— Erich, Elektromeister
Murken, Catharine, Rentnerin
16 Bergien, Artur, Tischler
— Wilhelmine, Hausfrau
Paul, Karl-Heinz, Arbeiter
Meier, Hedwig, Hausfrau
Töllner, Marie, Hausfrau
17 Melloh, Heinrich, Makler
Dieckhoff, Friedrich, Rentner
Müller, Friedrich, Plakatmaler
Rösche, Karl, Bäcker
Nittel, Ida, Hausgehilfin
18 Herrmann, Paul, Schrankenwärt. i. R.
Skoberle, Edith, Kontoristin
Wellmer, Hermann, Rentner
— Heinrich, Maurer
19 Diercks, Adolf, Eisenbieger
Preuß, Ottilie, Hausfrau
von Witthoeft, Benno, Kraftfahr.
20 Lütkemeyer, Charlotte, Weißnäh.
Steinkamp, Heinrich, Schriftsetz
Hoffmann, Irene, Hausfrau
21 Andermann, Frieda, Gastwirtin
Tegethoff, Sigrid, Angestellte
Kiß, Adele, Hausgehilfin
23 Weinreich, Herm., Oberspielleit.
24 Kehlenbeck, Friedrich, Bauarb.
— Annedore, kaufm. Angest.
Bosse, Minna, Schneiderin
Stecher, Heinrich, Kraftfahrer
Brandt, Marianne, Hausfrau
— Peter-Heinrich, Seemann
24a Sündermann, Wilhelm, Arbeiter
Paul, Willi, Bäcker
Hoffmann, Willem, Kraftfahrer
Rehmstedt, Georg, Rentner
Hirche, Elisabeth, o. B.
25 Dietze, Walter, Angestellter
Wierschucki, Johann, Heizer
Ahner, Else, o. B.
26 Leonhard, Gustav, Musiker
— Hermann, Mechaniker
— Gerhard, Student
Schwiering, Gustava, o. B.
Talg, Anna, o. B.
Justies, Margarete, Beh.-Ang.
27 Cordes, Robert, Landwirt
Oelfke, Meta, o. B.
Fiddelke, Heinrich, landw. Geh.
Kaufhold, Hans, Klempner
Schmidt, Georg, landw. Beamter
Wagner, Franz, Klempnermstr.
Gappa, Johann, Schneidermstr.
28 Klug, Heinrich, Rentner
— Hermann, Malermeister
— Heinrich, Maler
— Erika, Stenotypistin
Siepmann, Waldemar, Reg.-Insp.
Lindhorst, Marie, o. B.
29 Leffler, Erich, Foto-Meister
— Richard, Musiker
— Richard, Bundesbahnobersekretär i. R.
Bleier, Ludwig, Rentner
Leue, Hermann, Tischler
Krippschock, Henny, o. B.
Richter, Kurt, Musiker
Peiler, Alfred, Kaufmann
Böttcher, Ilse, Hausgehilfin
30 Pump, Herbert, kaufm. Angest.
König, Lieselotte, o. B.
Schröder, Liselotte, Hausgehilfin
Teubert, Marian, Kraftfahrer
Garus, Christine, Hausgehilfin
Hartwig, Erwin, Pol.-Wachtmstr.
— Elise, o. B.
Engler, Lotte, Schneiderin
— Martha, o. B.
Bingau, Fritz, Angestellter
— Wera, Schneiderin
— Therese, Bürolehrling
31 Bolte, Heinrich, Kfz.-Meister
— Hans-Dieter, Kfz.-Handwerk.
Czerwiaski, Margarete, Mamsel
Loewe, Max, Handlungsgehilfe
Eggert, Agnes, Kellnerin
32 Dietz, Erich, Handlungsgehilfe
— Ruth, Verkäuferin
Lingner, Friedrich, Elektriker
Rappe, Hans, Tischler
Nünninghoff, Senna, o. B.
Warncke, Lina, o. B.
Drewes, Siegfried, Kraftfahrer
Reinicke, Kurt, Zimmerer
Röver, Margot, Hausgehilfin
33 Krüger, Willy, Friseurmeister
34 Kähler, Heinrich, Klempnermstr.
— Heinrich, Ingenieur
Ruppert, Alfred, selbst. Vertret.
Hustedt, Hermann, Textilkaufm.
Neu, Karl, Regierungs-Verm.-Rat
Liebau, Waltraud, o. B.
Luckas, Ursula, o. B.
Schröder, Dr., Walter, Arzt
34a Rüter, Heinrich, Maschinenschl.
— Heinz-Dieter, Klempner
— Horst, Maurer
Buchholz, Fritz, Rentner
Orywal, Alfred, Maurer
Bormann, Gerh., Brunnenbauer
Bressin, Hermann, Schlosser
35 Tröbs, Rudolf, Verw.-Angest.
Lauter, Charlotte, Gastwirtin
36 Kothe, Ernst, Schuhmacher
— Lieselotte, Kontoristin
— Anni, Gärtnerlehrling
Cordes, Adele, o. B.
Overbruck, Hans-Wilhelm, Geschäftsführer
Giese, Hildegard, Hausgehilfin
Fricke, Johannes, Drucker
37 Krause, Alfons, Fischhändler
Riewe, Lotte, Hausgehilfin
Henning, Harro, Inspizient
38 Ordnungsamt
39 Schulte, Therese, o. B.
— Anne-Marie, Stenotypistin
— Therese, zahnärzt. Helferin
Kramer, Friedrich, Rentner
Langrehr, Dietrich, Pensionär
Kerber, Else, o. B.
— Ursula, Friseurlehrling
40 Rathaus
Brüns, Karl, Hausmeister
Intemann, Karl-Heinz, Tischler
41 Schwabe, August, Malermeister
— Friedrich, Malermeister
Mahlmann, Stanislawa, Köchin
— Charlotte, Hausgehilfin
Dahinten, Edwin, Kraftfahrer
Christian, Johanna, o. B.
Berger, Ernestine, o. B.
— Anny, Hausdame
Urbahn, Katharina, o. B.
Burzik, Alfons, Maschinist
42 Uffelmann, Ida, Rentnerin
Odewald, Anna, Rentnerin
Meyer, Herta, o. B.
— Yso, Student
Albert, Frieda, o. B.
— Ruth, Büro-Angestellte
Sobiech, Franz, Zimmerpolier
— Walter, Zimmerer
— Waltraud, Stenotypistin
Feith, Enno, Schiffsingenieur
Knümann, Marta, o. B.
Kruse, Dora, o. B.
43 Rodeck, Christian, Tischlermstr.
Plate, Otto, Kraftfahrer
Kosel, Otto, Handelsvertreter
Günther, Friedrich, Tischlermstr.
Hägele, Rose, o. B.
Bippus, Maria, Wirtschafterin
Glinz, Heinrich, Kraftfahrer
44 Ueckermann, Friedrich, Schlachtermeister
— Karl, Schlachtermeister
Wolff, Margrit, o. B.
Waschkeit, Karl-Heinz, Fleischergeselle
Knief, Karl-Gerhard, Fleischerlehrling
45 Wüppesahl, Marie, o. B.
Rosenthal, Karoline, Näherin
Gerlach, Fritz, Gend.-Mstr. a. D.
— Erich, o. B.
Lindhorst, Otto, Tischler
Bräuer, Werner, kfm. Angest.

46 Brokmann, Marie, o. B.
Vöge, Johannes, Kaufmann
Pointmayer, Anton, Schneidermeister
47 Wiese, Katharine, o. B.
Wolf, Erna, o. B.
— Herbert, Kaufmannsgehilfe
— Harald, Kaufmann
Richter, Dr., Georg, Bankkaufm.
48 Henze, Heinrich Lehrer i. R.
Soboll, Ludwig, Landw.-Insp.
Saborowski, Hildegard, Krankenpflegerin
Hoffmann, Hedwig, o. B.
Eichhorn, Dr., Johannes, Arzt
— Walter, Bau-Ing.
Kattke, Paul, Verw.-Angest.
49 Lerbs, Anna, o. B.
Steinkamp, Werner, Schneidermeister
Herbrich, Hermann, Schneider
50 Cordes, Werner, Kaufmann
Hackspiel, Wilma, Hausgehilfin
51 Stier, Otto, Bäckermeister
Tanke, Anna, Hausgehilfin
Hahnfeld, Heinz, Bäcker
Häusler, Alfred, Landwirtschaftsrat z. Wv.
— Helmut, Landmasch.-Volontär
Großmann, Georg, Lehrer
Kottwitz, Erhard, Bäcker
52 Plaß, Hermann, Diplom-Landwirt
Engelke, Grete, ldw. Hausgehilf.
Zietz, Willi, Gärtnermeister
— Günther, Gärtnergehilfe
Seidel, Erna, Gärtnerlehrling
Neumann, Horst, Autoschlosser
Fredrich, Walter, Postfacharbeit.
53 Lindes, Anna, o. B.
Cordes, Johann, Installateur
54 Cordes, Heinz, Kaufmann
Techlin, Erna, Sprechstunden-Schwester
Falk, Emil, Rentner
Brennecke, Werner, kaufm. Ang.
— Ingetraut, o. B.
Winter, Helga, Hausgehilfin
55 König Richard, Kaufmann
Steinhorst, Josef, Schneidermstr.
— Edeltrud, Stenotypistin
Schneider, Max, Spielleiter
56 Schramm, Friedrich, Rentner
Schubert, Johannes Arbeiter
Lindhorst, Friedrich, Klempner
Pankratz, Selma, Telegraphistin
57 Weidenbusch, Karl, Friseurmstr.
Diehl, Anneliese, o. B.
Munz, Elma, o. B.
Uhlig, Kurt, Kraftfahrer
Schermuksnis, Ida, Angestellte
Budnik, Hans, Fleischermeister
Huch, Else, o. B.
Wolter, Herta, o. B.
58 Berns, Emma, o. B.
— Elfriede, o. B.
59 Rüger, Karl, Kaufmann
Schweinebarth, Käthe, Hausgeh.
Streblow, Richard, Kaufmann
— Hermann, Kaufmann
Fallier, Frieda, Hausgehilfin
Altner, Hermann, Regierungsrat a. D.
Fischer, Erwin, Tischler
Katzner, August, Reg.-Insp.
— Annie, Angestellte
Ampf, Else, o. B.
60 Oltmann, Wilhelm Apotheker
Benck, Edith, Angestellte
Bormann, Margret, Hausgehilfin
62 Behr, Hans, Schiffsing.
Schäfer, Horst, o. B.
Brinkmann, Wilh., Sparkassenangestellter
Jahnke, Walter, Verw.-Angest.
Stellmacher, Richard, Stadtarb.
Henning, Adolf, Bauzeichner
Klapschus, Johanna, Schneiderin
Moje, Andreas, Rentner, Hinterh.
— Erich, Angestellter, Hinterh.
63 Körner, Henni, o. B.
— Rosemarie, Weißnäherin
Constabel, Erna, o. B.
Grünheid, Kurt, Kunstmaler
64 Meyer, Wilhelm, Kürschnermstr.
Niemann, Rudolf, Glasermeister
Reinke, Friedrich, Bürogehilfe
Flemming, Martha, o. B.
— Marga, Hausgehilfin
Müller, Hermann, Arbeiter
Harms, Frieda, Schneiderin
Brunkhorst, Anita, Hausgehilfin
65 Philipp, Emil, Nähmaschinenkaufmann
König, Gerd, Kaufmann
Rosenthal, Ernst, Kfz.-Handwerk.
— Heinz, Kfz.-Handwerker
Klammer, Hedwig, Kindergärtnerin
66 Behne, Wilhelm, Fotografenmeister
Wenck, Marianne, Fotografenlehrling
Heemsoth, Helga, Hausgehilfin
Westram, Christine, Witwe
67 Kulpe, Karla, o. B.
Schreiner, Frieda, o. B.
Dreyer, Sophie, Stütze
68 Behrendt, Wilhelm, Rentner
— Wilhelm, Lehrling
69 Rauchfuß, Roderich, Friseur
Pahlke, Hans, Drogist
Thara, Erich, Pol.-Beamter i. R.
— Giesela, Fotolaborantin
70 Bremer, August, Fischhändler
Galle, Friedrich, Maler
— Isa, Verkäuferin
71 Quaritius, Gustav, Seilermeister
Lodemann, Luise, o. B.
— Luise, Hausgehilfin
72 Kulpe, Karl, Privatier
Hupfeld, Karl, Kaufmann
73 Vollstedt, Claus, Kaufmann
Nierhoff, Hans, Polizei-Angest.
Klinker, Frieda, Witwe
Zedler, Georg, Gärtner
Schrage, Otto, Schlossermeister
Springhorn, Ilse, Bäuerin
— Margarete, Verkäuferin
74 Harms, Johann, Kaufmann
Bergmann, Sophie, o. B.
75 Nolte, Heinrich, Kaufmann
Wrede, Hilde, Hausgehilfin
Rasch, Auguste, o. B.
76 Döpke, Johann, Roßschlachter
Winter, Ewald, Autoschlosser
Cordes, Heinz, Verw.-Angest.
Bisetzki, Walter, Vers.-Insp.
77 Kressenbuch, Elsbeth, o. B.
— Wilhelm, Kaufmann
— Friedrich-Wilhelm, Kaufmann
Jankowski, Hedwig, o. B.
Pieper, Rudolf, Amtmann, i. R.
Ziener, Marie, Angestellte
78 Mönchmeyer, Georg, Uhrmachermeister i. R.
Noffke, Emil, Rentner
Freyer, Paul, Bäckermeister
Tiarks, Theodor, Rentner
Heitmann, Otto, Uhrmachermstr.
Thöle, Marga, Hausgehilfin
79 Clasen, Otto, Kaufmann
— Emmi, med. techn. Assist.
— Adolf, Kaufmann
Neu, Erika, Hausgehilfin
80 Hübel, Adolf, Kaufmann
— Eva, o. B.
Behlmer, Thea, Hausgehilfin
Cierpinski, Günter, Reg.-Rat
Poll, Otto, Kraftfahrer
81 Ohse, Frieda, Witwe
— Werner. Kaufmann
Rosilius, Elfriede, Hausgehilfin
82/84 Raymond, Hilde, Geschäftsinhaberin
83 Bakemeier, Wilhelm, Stadtrat a. D.
Heincke, Adolf, Kürschner
— Adolf, jun., Kürschnerlehrling
Dallmeyer, Dr., Heinrich, Zahnarzt
84 Lipschinski, Felix, Kaufmann,
85 Sander, Franz, Drogist
— Else, o. B.
Paul, Karl, Rentner
— Lieselotte. kfm. Angest.
Pape, Dr., med., Rudolf, Amtsarzt, Med.-Rat
Witte, Margarethe, o. B.
86 Grap. Erich. Hausdiener
— Waldemar, Arbeiter
Elfers, Hermann, Schneider
— Anneliese, Angestellte
— Manfred. Malergehilfe
Böttcher, Ella, Köchin
Kirstein, Günter, Drogist
— Kurt, Kraftfahrer
Lohmann, Meta, o. B.
Liebrum, Heinrich, Arbeiter
87 Hösermann, Herbert, Buchbindermeister
88 Brandt, Friedrich, Hotelier
Schmidt, Eleonore, Hausgehilfin
Hartmann, Rolf, o. B.
89 Kater, Amalie. Witwe
Dachs, Josef, Kellner
Klarmeyer, Karl, Büffettier
Heisterkamp, Liselotte, o. B.
Liiders, Harry, Drucker
90 Ottilige. Ernst, Kürschner
— Christa, o. B.
— Erna, Rentnerin
Stelzer, Ida, Rentnerin
— Reinhold, Arbeiter
— Christa, o. B.
Bulkow, Johannes, Arbeiter
91 Meyer, Hermann, Friseur
— Grete, Kontoristin
92 Körner, Auguste, Rentnerin
Bensch, Anna, o. B.
93 Bremer, Arthur, Buchhändler
Andres, Hermann, Bauarbeiter
94 Kurlbaum, Hermann, Schuhmacher
Krützfeldt, Helmut, Masch.-Bauschlosser
Hansen, Luise, kfm. Angestellte
Rutsch, Fritz, Schuhkaufmann
Schellenberg, Auguste, o. B.

95 Boyer, Heinrich, Schneidermstr.
Stenzel, Luise, kfm. Angestellte
— Theresia, Hausgehilfin
Conrad, Gerhard, kfm. Angest.
Przynosch, Lucie, Rentnerin
Duhr, Klara, o. B.
Kastens, Gerda, Verkäuferin

96 Müller, Elisabeth, Rentnerin
— Rolf, Angestellter

97 Büning, Dr. med., Erich, Arzt
Schacht, Karoline, o. B.
Rauer, Ilse, o. B.
Greve, Ina, o. B.
Köhler, Cornelie, Rentnerin
Schleicher, Wilhelm, Sparkassen-Angestellter
Hartmann, Hans, Verw.-Angest.
Jungen, Cäcilie, Verkäuferin
Bruns, gen. Riemenschneider, August, Gastwirt
— gen. Riemenschneider, Ingeborg, Haustochter

98 Müller, Klara, o. B.
Willert, Heinrich, Kaufmann
Reif, Johannes, Angestellter
— Johannes, jun., Autoschlosser
Schmidt, Friedrich, Ingenieur

99 Schermer, Hermann, Kaufmann
True, Greta, Hausgehilfin
Schermer, Hans, Kaufmann
Precht, Liselotte, o. B.

100 Norddeutsche Bank
Schaper, Hermann, Krim.-Pol.-Meister
— Helga, Studentin
Vathke, Moritz, Krim.-Assistent a. D.
Diederzen, Karl, Schlosser
— Manfred, Tischler
Petruschke, Dr. med., Dietrich Arzt
Breves, Walter, Schneider
— Walter, Steuermann
Trost, Emil, Kaufmann

101 Henne, Moritz, Schiffsführer
Teschner, Alfred, Textilfacharb.
Kampmeier, Hugo, kaufm. Ang.
Giese, August, Rentner

102 Seiferth, Minna, o. B.
Schoeter, Karl, Konditormeister
Raebel, Johannes, Vertreter
Tübbesing, Marie, Rentnerin
Lehmann, Karl-Heinz, Konditormeister
Suckau, Else, Hausgehilfin

103 Schultz, Robert, Kaufmann
— Elisabeth, o. B.
Cordes, Marga, Hausgehilfin
Brockmann, Ilsemargret, Lehrerin

104 Zander, Dorothea, kfm. Angest.
Weber, Anny, Modistin
— Elisabeth, o. B.
Heinrichs, Alwin, Friseurmeister

105 Gratz, Bruno, Uhrmacher u. Juwelier
— Margarete, o. B.
Heeger, Elisabeth, o. B.
Hauswald, Arno, Kfz.-Schlosser

106 Troe, Therese, o. B.
Roth, Sina, Hausgehilfin
Haupt, Else, o. B.
— Liselotte, kfm. Lehrling
Reiter, Max, Rentner
Petras, Heinrich, Schlachter
Wenghoffer, Walter, Landwirt und Oberst a. D.

107 Kohrs, Martin, Kaufmann
Ebsen, Ludwig, Beamter

108 Mahnke, Karl, Rentner
— Friedrich-Karl, Buchhändler
Hahn, Karl, Mechaniker
Dalko, Julius, Verw.-Angest.

109 Lindhorst, Hermann, Kaufmann
Drews, Kurt, Maschinenschlosser

110 Seekamp, Frieda, Hausfrau
Flöthe, Luise, Rentnerin
Wenzel, Margot, o. B.
Völkers, Elisabeth, Rentnerin
Grimm, Joachim, Automechanik.

111 Hartmann, Emma, Rentnerin
Seidel, Robert, Rentner
Bechtel, Waldemar, Tischler
Berg, Lydia, o. B.
Sadowski, Heinz, Schornsteinfegermeister

112 Wolters, Sophie, Geschäftsinhab.
Berndt, Walter, Zollbeamter
Charchulla, Franz, Verm.-Tech.
Bergmann, Johann, Tischler
Lippmann, Elly, o. B.
Springer, Anna, o. B.
von Pritzbuer, Annemarie, o. B.
— Klaus-Joachim, Lehrling
Knispel, Pauline, Rentnerin
Guth, Martha, o. B.

113 Siems, Grete, o. B.
— Gerhard, Buchhändlergeh.
Hölscher, Hans, Buchhandlungsgehilfe
Albers, Johann, Kaufmann
— Margret, kaufm. Angestellte
Menk, Hartmut, Dachdecker
Wehner, Reinhold, Bürovorsteh.

114 Rapke, Walter, Milchkaufmann
Gesslauer, Franz, Gärtner
Neumann, Fritz, Verw.-Angest.

116 Degering, Friedrich, Kaufmann
— Horst, kfm. Lehrling
Seifert, Elfriede, Hausgehilfin
Mattick, Ewald, kfm. Lehrling
Grotum, Johann, Autoschlosser
Ohler, Willi, Angestellter
Rasching, Helmut, Arbeiter
Jank, Hans-Joachim, Kaufmann
— Anni, o. B.
Weigert, Selma, o. B.

117 Thies, Wilhelmine, o. B.
— Erich, Schlachtergeselle
von Uffel, Catharina, o. B.
Reuß, Theodor, Reg.-Insp.
Scheuemann, Otto, Rentner

118 Berndt, Hermann, Rentner
Gerling, Johann, kfm. Angest.
Eilmus, Rudolf, Arbeiter
Maiwald, Karl, Geschäftsführer
Lüders, Frieda, o. B.
— Fred, Maurer
Matrose, Louis, Maschinenschlos.
Rothschild, Leopold, Kaufmann

119 Wöbse, Marry, o. B.
Simanowski, Gertrud, o. B.
Lipschinski, Paul, Kaufmann
Lindhorst, Werner, Kaufmann

120 Hinrichs, Hermann, Kaufmann
Oehlrich, Wolfgang, Prokurist
Ellenberg, Liesbeth, Büglerin

121 Tietje, Karl-Helmut, Angest.
Fahrenholz, Elfriede, Verkäufer.
Wystemp, Gotthard, Kaufmann

122 Stecher, Friedrich, Uhrmacher
— Christa, Uhrmacherlehrling
Heinrichs, Margarete, Friseuse
Jänichen, Walter, Helfer in Steuersachen
Thöle, Dorothea, Hausgehilfin

123 Ahrens, Wilhelm, Rentner
Ellingen, Helene, o. B.
Sachs, Hans-Dietrich, Schriftsetz.

124 Waschkeit, Karl, Geschäftsreis.

125 Jasper, Theodor, Kaufmann
— Theodor, jun., Vertreter

126 Witte, Arthur, Kaufmann
— Horst, Verkäufer
Bodo, Kaufmann,
Lange, Ilse, Hausgehilfin
Seevers, Heinz, Malermeister
Keunecke, Karl, Rentner

127 Zahrndt, Ernst, Handelsvertreter
Gottschalk, Maria, o. B.
Baumbach, Marianne, Kontorist.
Sprebitz, Herbert, Verw.-Insp.
Güthert, Willi, Schlosser

128 Gaus, Friedrich, Papierwarenhändler
— Inge, Kindergärtnerin
— Julie, o. B.
— Elfriede, Schwester
Dahler, Louis, Rentner
Laack, Fritz, Angestellter
Hahlweg, Herbert, Arbeiter

129 Plaßmeyer, Heinrich, Rentner

130 Reimking, Wilhelm, Rentner
Mußmann, Helene, Vorführerin
Herzner, Paul, Elektromeister
Seidel, Hellmut, Lokführer

132 Glander, Ernst, Kaufmann
— Ernst, jun., kaufm. Angest.
Glück, Dorothea, o. B.
Moje, Marie, o. B.
Köpp, Ernst, Pol.-Beamter
— Wolfgang, Tischlerlehrling
Wilhelm, Heinrich, Friseurgeh.

134 Winter, Otto, Lederhändler
Fricke, Gustav, Buchhalter
Röders, Charlotte, Wirtschafterin
Homeyer, Christian, Friseur
Koch, Heinrich, Arbeiter
— Heinz, Verw.-Angestellter
Hespos, Johannes, Bankkaufm.
Holfinger, Josef, Arbeiter

Große Fischerstraße

1 Schoeter, Gustav, Autoschlosser
— Gertrud, Hausgehilfin
— Inge, Hausgehilfin

2 Szylicki, Paul, Verw.-Arbeiter
Certa, Elfriede, o. B.
Rater, August, Rentner
— Frido, Reisender
Flakowski, Elisabeth, o. B.

3 Hepke, Hilda, o. B.
— Karl-Wilhelm, Maurer
Moje, Andreas, Zimmerer
Thran, Johann, Schuhmacher
Schulz, Paul, Zimmerpolier
Radowitz, Josefa, Arbeiterin
Ziegler, Hans, Tischler

5 Sugin, Karoline, o. B.
Cassau, Ernst, Schiffer
Smola, Willi, Heizer
Müller, Dorothea, Büglerin

6 Meyer, Hermann, Stellmacher
Engelbrecht, Bertha, Rentnerin
— Hanna, Säuglings- und Krankenschwester
Knoche, Anna, o. B.
Nöldecke, Else, o. B.
Rogalinski, Ernestine, o. B.
Templin, Gertrud, kfm. Angest.

7 Garbelmann, Anton, Isolierer
Schulz, Hedwig, Haushälterin
Schäfer, Grete, o. B.

8 Franz, Marie, o. B.
— Walter, Kraftfahrer
— Karl, Bäcker- u. Konditor
Grams, Anna, Näherin
9 Wehrs, Marie, o. B.
Kursawe, Paul, Aufseher
Hoffmeyer, Hans, Arbeiter
Beude, Heinz, Bergmann
Sack, Hermann, Arbeiter
Förster, Wilhelm, Klempner und Elektriker
— Ellen, Verkäuferin
— Horst, Schlosser
10 Diercks, Wilhelm, Arbeiter
Matschuck, Fritz, Rentner
Patzelt, Maria, o. B.
Vollmer, Grete, o. B.
12 Röseler, Erich, Gastwirt
Vollmer, Karl, Rentner
— Susanne, Verkäuferin
Wilk, Lina, o. B.
— Margret, Angestellte
13 Wolters, Georg, Landwirt
— Auguste, o. B.
Wiegmann, Heinrich, Tischler
Winkel, Albert, Handelsvertreter
Borinski, Wilhelm, Arbeiter
Klocke, Sigrid, Hausgehilfin
Facklam, Gustav, Rentner
14 Horstmann, Karl, Rentner
15 Heyer, Hermine, o. B.
Kasten, Louise, o. B.
Sottmann, Rudolf, Oberkontrol.
— Christa, Kontrollassistentin
Bendix, Martha, o. B.
Reger, Anna, o. B.
Meyer, Wilhelm, Kellner
16 Hoppe, Alfred, Lehrer
Schäfer, Almuth, o. B.
Seidel, Arnold, Modell-Tischler
17 Stoll, Robert, Feinmechaniker
Ruthenbeck, Anna-Luise, o. B.
19 Güntherroth, Heinrich, Rentner
— Werner, o. B.
Blankemeyer, Hanna, o. B.
20 Warncke, Luise, o. B.
Bucklitsch, Otto, Kaufmann
— Heinz, Feinmechaniker
21 Ach, Elisabeth, o. B.
— Friedrich, kfm. Angestellter
— Elisabeth, Schneiderin
— Ernst, Bäcker
Beckmann, Ernst, Kraftfahrer
Hindemith, Ida, o. B.
— Brigitte, o. B.
27 Bäu, Elisa, Apothekerin
Bennigsen, Helene, o. B.
Gorgs, Inge, o. B.
Gust, Felix, Klempner
Stichter, Anneliese, o. B.
29 Eisenschmidt. Wilhelm, Maschinenbauer
— Dora, o. B.
Clemens, Rolf, Geschäftsführer
Knobe, Otto, Postbetriebsassist.
33 Köster, Arnold, Fuhrunternehm.
— Rolf, Student
Lindhorst, Ida, o. B.
— Helmut, Kfz.-Handwerker
Lötz, Karl, Arbeiter
35 Störtebecker, Aug., Sekretär a. D.
Kiewall, Julius, Schleusenw. a. D.
Scheiblich, Charlotte, o. B.
Klimmek, Margarete, o. B.
Grabowski, Gertrud, o. B.

Groß-Hutberger Straße

1 Quensel, Doris, o. B.
— Helmut, Spark.-Angestellter
Sobotta, Johann, Schneider
Meyer, Gustav, Friseur
Ehrentraut, Hermine, o. B.
1a Thöne, Heinrich, Rentner
— Werner, Gärtner
Städing gen. Thöne, Walter, Tischler
2 Schindler, Gustav, Rentner
Graties, Fritz, Postbetriebsassist.
Lühning, Herm., Schneidermstr.
Blume, Hermann, Postschaffner
— Marianne, kfm. Angestellte
Hoffmann, Edith, Lehrerin
— Else, o. B.
Steinert, Marlene, Postangestellte
3 Bremer, Friedrich, Arbeiter
— Gerda, Angestellte
— Hans, Schlosser
Steinhorst, Herb., Schneidermstr.
4 Gliesmann, Willi, Strafanstalts-Oberwachtmeister a. D.
Wehrkamp, Georg, Oberpostsch.
Landes, Fritz, Verw.-Angegst.
Frühbuß, Gerda, Stenotypistin
8 Wehrkamp, Heinrich, Landwirt
— Friedrich, Buchdrucker
Schmidt, Walter, Schmied
10 Hustedt, Sophie, o. B.
Kleinganz, Peter, Elektriker
Binkowski, Else, o. B.

Grüne Straße

15 Müller, Emma, o. B.
Groschupf, Ernst, Generallt. a. D.
Damm, Hans, Geschäftsführer
Kleiner, Paul, Verw.-Angest.
Seiffert, Anna, o. B.
Klöver, Gerd, Schlosser
16 Gutzeit, Emil, Zimmerer
Ante, Franz-Joseph, Angestellt.
Wellborg, Heinz, Angestellter
Hütten, Elisabeth, o. B.
Singer, David, Buchhalter
Siegmund, Emil, Rentner
Gentsch, Erich, Rentner
Bartsch, Josef, Kaufmann
— Barbara, Kontoristin
— Josef, Handlungsgehilfe
Bierstedt, Adolf, Reklamefachm.
17 Hornstein, Friedrich, Stadtbauinspektor i. R.
Dittberner, Eckart, Kaufmann
18 Schirmer, Helene o. B.
— Fritz, Kaufmann
— Ursula, Stenotypistin
— Wilhelm, Kaufmann
Kühnhold, Minna, o. B.
19 Müller, Friederike, o. B.
Meiners, Wilhelm, Pastor
Behr, Erika, Gemeindehelferin
Borchardt, Karl, Heizer
Martin, Ulrich, Handelsvertreter
20 Mahnke, Hans, Buchbinder
— Katharina, Schwester
Hoffmann, Reina, Kontoristin
Lippelt, Paula, Angestellte
Huse, Magdalene, Kanzleiangest.
Peteaux, Fritz, Rentner
Reckling, Hans-Jürgen, Buchhändl.
Schulz, Horst, Arbeiter
Nerger, Karl, Studienrat
21 Klinker, Friedrich, Dachdecker
— Ursel, Packerin
Sindram, Marie, o. B.
Langenhop, Magdalene, o. B.
Mäker, Willi, Maurer
Manz, Robert, Exporteur
Kraft, Kurt, Arbeiter
22 Petersen, Peter, Elektromeister
— Horst, Elektriker
Moeller, Doris, o. B.
— Margarete, kfm. Angestellte
23 Hasselfeld, Hans, Klempner
Overbeck, Werner, Rentner
— Ursula, o. B.
von Nolting, Emilie, o. B.
Michalski, Stanislaus, Landwirt
Schlüter, Dietrich, Vers. Anwt.
24 Hollmann, Adele, o. B.
— Inge, Verkäuferin
Eichhorn, Marie-Louise, o. B.
Sinke, Berta, o. B.
Bauschke, Else, o. B.
Marschner, Georg, Konditormstr.
— Hubert, Bäckergeselle
Gabriel, Luise, Rentnerin
Haas, Robert, Bäcker
25 Lange, Hans-Wilhelm, Färbereibesitzer
— Lillian, o. B.
26 Albers, Rolf, Einzelhändler
— Felizia, Manglerin
Maentel, Horst, Kaufmann
27 Jasper, Ludwig, Klempnergeselle
— Margarete, o. B.
Koreck, Fritz, Schuhmacher
— Katharina, o. B.
Gaulke, Frieda, o. B.
28 Weber, Frieda, o. B.
Weinhardt, Marianne, Hausgeh.
Michalski, Adele, o. B.
Refflinghaus, Charlotte, o. B.
Trappe, Fritz, Maler
Brodrick, Karl, Kellner
29 Mahnke, Friedr., Buchbindermstr.
— Elfriede, o. B.
— Ehrhart, Buchdrucker
Maluck, Franz, Landwirt
ten Hompel, Adulf, Schriftsteller
30 Krüger, Ernst, Rentner
Hinkelmann, Anna, o. B.
Gericke, Franz, Masch.-Schlosser
Haack, Alexander, Fein-Mechan.
Scholz, Josef, Ofensetzermeister
31 Oestmann, Ilse, o. B.
— Cäcilie, o. B.
Schäfer, Gustav, Vers.-Insp.
Hamann, Wilhelm, Schmied
Mix, Paul, Kaufmann
— Erika, Büroangestellte
— Albert, Kaufmann
Krafzik, Wilhelm, Arbeiter
Karasch, Gerhard, Kaufmann
32 Staatl. Domgymnasium
Gerke, Wilhelm, Rentner
Hildebrandt, Friedrich, Hausmstr.
— Lieselotte, Lehrerin
33 Gottschalk, Georg, Handl.-Gehilfe
— Ursula, kaufm. Angestellte
34 Hauck, Dr., Max, Studienrat
— Walter, Student
Koy, Friedrich, Studienrat
Röpe, Marie, o. B.
Klöpper, Heinrich, Rentner

35 Jasper, Katharina, o. B.
Peteaux, Waltraut, Stenotypistin
Wolff, Willi, Angestellter
Zander, Elisabeth, Schneiderin
Landahl, Elisabeth, o. B.
36 Blume, Hermann, Gastwirt
37 Daake, Karoline, o. B.
— Charlotte, o. B.
Ebel, Erich-Adolf, Ing.
Wünderlich, Ursula, o. B.
39 Hellberg, Alfred, Geschäftsführer
— Marlies, Verkäuferin
— Ruth, Stenotypistin
— Carl, Tischlermeister
Wiechmann, Adele, o. B.
Koopmann, Fritz, Gleiswerker
41 Winkel, Richard, Uhrmacher
Hudl, Elly, o. B.
Witte, Helma, o. B.
Levi, Karl, Rentner
Stenzel, Alfred, Kellner
— Marta, o. B.
Kleinert, Auguste, o. B.
43 Clausen, Hermann, Kaufmann
Ewert, Heinz, Prokurist
— Dieter, cand. med.
Kuhn, Frieda, Telefonistin
Deutsch, Hermann, Rentner
Meyn, Herbert, Drogist
Mischke, Franz, Rentner
45 Sander, Gustav, Rentner
Garlichs, Helga, Angestellte
Schünemann, August, Rentner
Meyer, Paul, Friseur
47 Lindhorst, Louis, Rentner
Bade, Friedrich, Schlachtermstr.
— Wilfried, Schlachtergeselle
— Sophie, Rentnerin
49 Mönstedt, Eduard, Fotograf
— Annelore, Fotografin
Heider, Walter, Pferdehändler

Hafenstraße

1 Bublitz, Otto, Ob.-Postschaffn. i. R.
Schulze, Karl, Rentner
Wnuck, Herbert, Postfacharbeiter
2 Zemke, Gerhard, Melker
3 Hesse, Heinrich, Rentner
— Hans, Schiffsjunge
— Helmut, Arbeiter
Hamann, Alfred, Bauarbeiter
4 Kroll, Helmut, landw. Gehilfe
David, Paul, Landarbeiter
4a Hein, Gustav, Büroangestellter
9 Brunsen, Hans, Eisenleger
Garde, Franz, Maurer
— Heinz, Maurergeselle
Wiegmann, Auguste, o. B.
11 Vogelpohl, Klemens, Ob.-Monteur
Brammerloh, Hermann Bahnwärter i. R.
— Heinrich, Monteur
Dierks, Theoder, Werkmeister
Eicke, Leopold, Schlosser
Schütze, Erwin, Reg.-Amtmann
Wiethe, Wilhelm, Arbeiter
13 Wagener, Karl, Händler
— Christa, Schneiderin
Stepputat, Gerda, o. B.
13a Sommer, Heinrich, Schrankenwärter
Kahle, Wilhelmine, o. B.
Hamann, Hedwig, o. B.
Zeikowski, Henriette, o. B.
15 Rölle, Karl, Verm.-Techniker
17 Bohlmann, Hermann, Sekretär
— Marianne, Herrenschneiderin
Zabel, Fritz, Strommeister
Maier, Annelotte, Dolmetscherin
Czapla, Ottilie, Wäscherin,
Lachmann, Erich, Buchhalter
Oehlrich, Charlotte, kaufm. Ang.
— August, Betr.-Sekretär i. R.
Strauß, Lucia, Verkäuferin
Schmidt, Margaretha, o. B.
Müller, Helmuth, Kaufmann
Petersen, Helga, kaufm. Angest.
21 Kriete, Willi, Verm.-Insp.
Bruhn, Willi, Kaufmann
Pflugradt, Gerda, o. B.
Schlicht, Paul, Kaufmann
Rams, Frieda, Justizangest.
— Eleonore, Krankenschwester
Keese, Hans, Reg.-Inspektor
Lehr, Mathilde, Plätterin
Gervesmann, Hermann, Versich.-Kaufmann
Wommer, Alexander, Maschinenbauer

Halsestraße

47 Kehmeier, Wilhelm Angest.
Petruschke, Elfriede, o. B.
Löhr, Ilse, o. B.
Wiemer, Else, o. B.
Kruse, Eduard, Werkmeister
Höh, Emma, o. B.
49a Brokate, Wilhelm, Zahntechn.-Meister
49b Gohde, Johann, Tischler
Kohlschmidt, Dora, o. B.
Hoffmann, Herbert, Kaufmann
Mucha, Carl, Pol.-Beamter i. R.
v. Lettow-Vorbeck, Adda, Witwe
Halsestraße Behelfsheim

Hamann-Allee

3 Raake, Fritz, Angest.
Zieseniss, Luise, o. B.
4 Wehking, Heinrich, Schiffer
Krause, Alfred, Buchevgl.,
Völkers, Karl-Heinz, Angest.
5 Meyer, Wilhelm, Baumeister
— Heinrich, Angest.
6 Ulrich, Karl, Pens.
— Gertrud, Studienrätin
7 Becker, Paul, Prokurist
— Beining, Klara, Studienrätin
9 Held, Helmut, Stadtkämmerer
11 Awe, Ernst, Arbeiter
Landwehr, Wilh., Amtsgerichtsrat
20 v. Killisch-Horn, Hans-Joachim, Verleger
26 Haase, Wilhelm, Maurer

Heideweg

1 Müller, Heinrich, Arbeiter
— Müller, Günter, Tischler
2 Linne, Gutav, Arbeiter
Müller, Mathilde, o. B.
Fehrmann, Robert, Arbeiter
3 Kujas, Emil, Postfacharbeiter
Brökelmann, Theod., Autoschloss.
Linne, Friedrich, Arbeiter
Gröne, Hedwig, o. B.
4 Brehmer, Willi, Kraftfahrer
Hoffmeister, August, Maurer
5 Bartels, Heinrich, Ziegeleiarbeiter
5a Schmidt, Horst, Artist
6 Winkler, Gertrud, o. B.
Berzins, Peteris, Bohrer
7 Taube, Bruno, Güterbodenarbeiter
— Maria, o. B.
8 Feide, Albert, Kraftfahrer
9 Kallies, Werner, Maurer
10 Lein, Edmund, Kraftfahrer
Dienstmann, Maria, o. B.
— Friedrich, Schriftsetzer
11 Bresch, Maria, o. B.
Giebel, Otto, Kaufmann
— Gerhard, kaufm. Angest.
— Ehrentraut, kaufm. Geh.
Kallies, Paul, Rentner
Berger, Hermann, Kino-Untern.
Konopatzki, Karl, Steinsetzer
— Hans, Schuhmacher
Hartje, Heinrich, Rentner
— Rudolf, Rentner
Nebel, Martin, Rangierer
Kautz, Johanna, Hausgehilfin
13 Schulte, Hans, kaufm. Angestellter und Kellner
— Hans, Koch
15 Traffke, Bruno, Maurer
— Gustav, Schuhmacher
17 Kraffzik, Ida, o. B.
— Eugen, Fuhrunternehmer
— Johannes, Kraftfahrer
Jung, Marie, o. B.
Wagner, Oskar, Kraftfahrer

Heinrich-Renke-Straße

1 Kurnitzki, Gustav, Maurer
— Herta, Hausgehilfin
2 Otzik, Alfred, Hausmeister
Rieger, Anna, Verkäuferin
Freitag, Erika, Kassiererin
3 Wolfram, Rudolf, Bauarbeiter
— Anna, Witwe
4 Thran, Friedrich-Wilhelm, Schiffer
— Luise, Köchin
5 Reschke, Emil, Bauhilfsarbeiter
— Hermann, Rentner
6 Ebernickel, Ernst, Landwirt
— August, Rentner
7 Meding, Ewald, Arbeiter
— Heinz, Arbeiter
8 Schneider, Heinz, Glasbläser
Bergmann, Frieda, Witwe
9 Schauer, Günter, Bauarbeiter
— Friedrich, Rentner
10 Lehmann, Wolfgang, Drucker
Schmidt, Hedwig, Witwe
Lapcevic, Johann, Hausfrau
11 Papke, Hans Ulrich, Rundf.-Mech.
— Gisela, o. B.
12 Perkuhn, Max, Maurer
Kurtz, Emilie, Witwe
13 Karau, Walter, Angestellter
Wanagas, Georg, Bauarbeiter
14 Negrassus, Heinz, Arbeiter
Bebeck, Auguste, Hausfrau
15 Abraham, Hedwig, Landwirtin
16 Liesfeld, Paul, Arbeiter
Klünder, August, Witwe
— Irma, Hausgehilfin
17 Hennig, Wilhelmine, Witwe
— Gerda, o. B.
— Elli, Hausfrau
18 Edelbüttel, Ella, Hausfrau
— Siegfried, Maurer
— Brigitte, Verkäuferin
19 Förster, Bruno, Maurer
Krohn, Erika, Hausfrau
— Arno, landw. Gehilfe

20 Kling, Wally, Hausfrau
— Günter, Klempnerlehrling
Ihle, Gerhard, Klempn. u. Install.
21 Scholz, Georg, Schlosser
Kühl, Karl-Heinrich, Kraftfahrer
22 Korn, Willi, Lackierer
— Ursula, Hausgehilfin
— Erika, Hausgehilfin
23 Scholz, Richard, Maurer
— Helene, Kindergärtnerin
24 Buchholz, Alfred, Schriftsetzer
Goetz, Otto, Landwirt
25 Klein, Erich, Dreher
26 Taepke, Albert, Rentner
— Herta, Hausgehilfin
26 Walter, Minna, Witwe
27 Lamprecht, Auguste, Witwe
— Erna, Hausfrau
28 Schneider, Fritz, Reprod.-Photogr.
29 Wadas, Harald, Elektriker
30 Schneider, Josef, Steindrucker
31 Tauber, Friedrich, Filmvorführer
32 Singer, Artur, kaufm. Angest.
— Hedwig, Rentnerin
33 Freitag, Otto, Arbeiter
— Harry, Schlosserlehrling
— Horst, Malerlehrling
34 Schneider, Josef, Offsetdrucker
35 Prumbs, Alois, Tischler
36 Philipp, Kurt, Weber
Dawidowski, Joh., Schachtmst. i.R.
37 Kunze, Franz, Masch.-Schlosser
— Walter, Dreherlehrling
38 Züger, Franz, Buttermeier
39 Schwandrau, Paul, Buchbinder
40 Mix, Gerhard, Molkereiarbeiter
Haffke, Ernst, Rentner
41 König, Margarete, Hausfrau
— Wolfgang, Maurer
— Edith, kaufm. Angestellte
42 Flemming, Erwin, Maler
Kröhnert, Herbert, Bauarbeiter
43 Weber, Richard, techn. Angest.
44 Hecht, Gustav, Bauarbeiter
45 Schiefer, Katharina, Witwe
— Otto, Maurer
— Reinhold, Schlosser
46 Türke, Hermann, Maurer
Rahn, Heinz, Güterbodenarbeiter
47 Hooge, Ernst, kaufm. Angest.
48 Borm, Ernst, Schmied

Hermannstraße

34 Daenzer, Karl, Zimmermann
— Karl-Heinz, Zimmerer
Förster, Judith, Buchhalterin
Siebenhaar, Erna, Hausfrau
Salfeldt, Albrecht, Bilanz-Buchh.
Bröer, Hermine, Rentnerin
Will, Martha, Wirtschafterin
36 Mohrhoff, Harry, Verw.-Angest.
— Anna, Hausfrau
— Ferdinand, Angestellter
38 Breithaupt, Karl, Bauleiter
— Martha, Kontoristin
— Ruth, Wochenpflegerin
Grzyb, Günter, kaufm. Angest.
40 Bergholz, Heinrich, Rentner
— Willi, Klempn. u. Installateur
41 Meyer, Friedrich, Bahnarbeiter
— Hannelore, Stenotypistin
Landes, Frieda, Hausfrau
Scheibe, Ida, Hausfrau
Wichmann, Lisa, Witwe
42 Wiemann, Wilhelm, Rentner
43 Lange, Marie, Hausfrau
— Johann, Rentner
— Käthe, Angestellte
Rehder, Heinrich, Friseur
— Hermine, Witwe
44 Badenhoop, Dietrich, Tischler
Wiedekamp, Hinrich, Tischler
45 Intemann, Alma, Hausfrau
— Marlis, Hausgehilfin
— Grete, Angestellte
Laatsch, Lilli, Hausfrau
Nagel, Martha, Hausfrau
46 Kunar, Maria, Hausfrau
Schafrick, Otto, Kraftfahrer
Dienst, Paul, Friseur
47 Moje, Willi, Schiffer
Wellage, Richard, Tischler
48 Paul, Theodor, Postschaffner
Weihser, Max, Kraftfahrer
Nentwig, Hannelore, Hausfrau
49 Schmidt, Trinchen, Hausfrau
Martens, Wilhelm, Verw.-Angest.
50 Becker, Anna, Hausfrau
— Otto, Schlosser
Petri, Ernst-August, Tischler
51 Brandt, Hermann, Angestellter
— Hermann, Dreher
52 Stock, Hermann, Rentner
— Hermann, Elektriker
— Liselotte, o. B.
53 Peters, Hermann, Schneider
Laatsch, Siegfried, Bankangest.
Schütt, Hans, Arbeiter
54 Lefeber, Luise, Hausfrau
Geißner, Luise, Hausfrau
Rüpke, Heinrich, Arbeiter
v. Essen, Herbert, Autoschlosser
v. Eisenhart-Rothe, Friedr., Pens.
55 Harms, Wilhelm, Rentner
Huschbeck, Wilhelmine, o. B.
56 Köhler, Luise, Hausfrau
— Heinrich, Schiffsoffizier
57 Becker, Adelheid, Hausfrau
— Hans-Wilhelm, Bote
Siebert, Karl, Rentner
Schwarz, Hermann, Rentner
Bischoff, Ramon, Gedingeschlepp.
58 Grünhagen, Wilhelm, Schneider
Kladziwa, Alfons, kaufm. Angest.
Bartel, Lydia, Schneiderin
59 Beneke, Johann, Rentner
Laue, Herfried, Elektriker
Niessen, Ernst, Rentner
60 Linde, Friedrich, Arbeiter
— Friedhelm, Vulkaniseur
— Ilsemarie, Hausgehilfin
Keller, Roland, Elektro-Masch.
61 Wolf, Gustav, Rentner
D'heur, Heinz, Bote
62 Felsch, Hermann, Just.-Angest.
— Günter, Werkzeugmacher
— Hans-Joachim, Radiolehrling
— Judith, o. B.
— Walter, Kellner
63 Meyer, Ernst, Rentner
Borgholz, Karl, Tischler
Klar, August, Rentner
64 Bressin, Franz, Maurer
Meyer, Albert, städt. Arbeiter
— Helga, Hausgehilfin
65 Siemers, Wilhelm, Post-Betr.-Ass.
Jaensch, Benno, Musiker
66 Schünemann, Friedr., Steuersekr.
Giesemann, Marie, Hausfrau
Schünemann, Friedrich, Bundesb.-Betriebsarbeiter
67 Franz, Wilhelm, Kraftfahrer
— Friedhelm, Rundfunkmech.
Reichhenke, Emma, Rentnerin
68 Thran, Erich, Arbeiter
— Ernst, Matrose
69 Steiger, Karl, Angestellter
Thran, Erich, Büroangestellter
70 Tiedge, Hermann, Buchhalter
Bocianowski, Helene, o. B.
Friedrichs, Renate, Fotogr.-Lehrl.
71 Ahrens, August, Bürstenmacher
Jacob, Paul, Pensionär
— Hildegard, Kellnerin
130 Fuhrmann, Margarete, Haushält.
Zu Innhausen und Knyphausen, Frhr., Dodo-Heinr., kfm. Ang.
von der Goltz-Domhardt, Frhr., Otto, Kaufmann
Machai, Otto, Kfz.-Meister
Kohnen, Herm., Masch.-Schlosser

Herrlichkeit

1 Willmsen, Marie, Witwe
— Andreas, Kaufmann
2 Mues, Bertel, staatl. gepr. Dentist
Müller, Richard, Verw.-Leiter
— Ursula, Telefonistin
Eickhoff, Willi, Gesch.-Führer
Bergmann, Heinrich, Vers.-Insp.
Delor, Helene, o. B.
Sellingsloh, Heinrich, Hausmeist.
Hahn, Helmut, Angestellter
Hartmann, Margarete, Hausfrau
3 Kröncke, Johanne, o. B.
— Bernhard, Glaser
Hoffmann, Carla, o. B.
Schlimkowski, Herb., Verw.-Ang.
— Helene, o. B.
4 Hollweg, Carl, Messerschmied
Kaerger, Erich, Handelsschul-Direktor a. D.
Gockel, Herta, Café-Haus-Besitz.
— Heinz, Konditormeister
Bierbach, Kurt, Masch.-Polierer
Bleidießel, Irmgard, Witwe
Köster, Sophie, o. B.
Fischoeder, Joachim, Rechtsanw.
Hufenbeck, Otto, Bez.-Vertreter
Januteseu, Karl, Wachtmann
Schmidt, Regina, Büfettstütze
5 Schmidt, Anton, Uhrmacher
Hommelsheim, Ursel, Hausfrau
Rosenkranz, Erich, Ing.
Kriebel, Elisabeth, Witwe
Schulten, Paul, Kaufmann
— Günter, Student
— Jürgen, Lehrling
Ludwig, Willy, Kulturbaumeister
Kosinowski, Mart., Katastertechn.

Hinter der Mauer

2 Kostic, Danica, Lehrerin
7 Intemann, Friedrich, Händler
— Theo, Lehrling
15 Klocke, Marie, Witwe
— Käte, Hausgehilfin
— Harald, Musiker
16 Gaebel, Frieda, Hausfrau
17 Harms, Heinrich, Kraftfahrer
— Heinz, Binnenschiffer
Meyer, Alfred, Kaufmann
18 Stegmann, Marie, Witwe
— Harry, Polierer
Oppermann, Walt., Postbetr.-Ass.
— Annemarie, Lehrling
20a Moje, Hermine, Witwe
— Artur, Zimmerer
Schneider, Robert, Spediteur
Böcker, Anna, Witwe
Klingenberg, Klara, Witwe
Browatzki, Emil, Maurer

21 Vogelpohl, Heinrich, Pensionär
— Heinrich, Fernmeldebauhandw.
Pahlke, Hans, kaufm. Angest.
22 Koslowski, Otto, Kraftfahrer
23 Hoppmann, Friedrich, kfm. Ang.
— Willy, Rentner
24 Bertram, August, Rentner
— Erich, Werkzeugmacher
— Helmut, Monteur
25 Müller, Johann, Fischräucherer
Gillmann, Emma, Witwe
26 Giesges, Wilhelm, Maurer
Hustedt, Dietrich, Händler
27 Giesges, Hans, Klempner
28 Döpke, Robert, Rentner
Wildeboer, Hermann, Schlosser
29 Söller, Georg, Arbeiter
— Alfred, Schlosser
30 Hasselmann, Katharina, Witwe
— Friedrich, Dachdecker
— Karl-Friedhelm, Zimmerlehrl.
— Wilfried, Schiffer
Sieling, Heinrich, Tischler
31 Hasselmann, Rudolf, Lagerarb.
— Helmut, Arbeiter
— Helga, o. B.
Holz, Friedrich, Schneider
32 Oestmann, Heinr., Schmiedemstr.
Müller, Friedrich, Fuhrmann
Moje, Wilhelm, Schiffsführer
34 Scheiblich, Franz, Rentner
— Karl, Musiker
Eilmus, Wilhelm, Stellmacher
35 Tangemann, Heinrich, Gastwirt
37 Edelberger, Hubert, Hausmeister
39 Moritz, Heinrich, Rentner
— Alfred, Schneider
40 Tietje, Otto, Arbeiter
42 Ziethmann, Walter, Musiker
Meyer, Meta, Witwe
— Bruno, Maurer
Hustedt, Friedrich, Kaufmann
— Manfred, kaufm. Lehrling
43 Westermann, Erdwig, Tischler
43a Cordes, Heinrich, Kaufmann
Kleist, Eva-Maria, Hausgehilfin

Hinter der Sandbergsmauer

1 Weber, Henny, Witwe
— Karl-Heinz, Postschaffner
2 Eckert, Siegfried, Ingenieur
— Ingrid, Schülerin
4 Wessel, Hermann, Rentner
5 Werner, Frieda, o. B.
Schwarz, Rita, Witwe
6 Oelkers, Sophie, Witwe

Hohe Leuchte

8 Harms, Wilh., Molkereidirektor
Böhling, Marianne, Hausgehilfin
Zamzow, Ilona, Hausgehilfin
Penshorn, Ernst-Eberhardt, Molkereigehilfe
Bull, Bruno, Molkereimeister
Naujoks, Dieter, Molkereigehilfe
Schmelzer, Hans-Heini, Molkereigehilfe
Kracht, Günter, Molkereigehilfe
Schütt, Herbert, Obermeier
10 Peeck, Werner, Friseur
Wiemann, Heinz, Techniker
Müffelmann, Dorothea, Witwe
— Kurt, Rechtspflegeranw.
— Hans, kaufm. Lehrling
Henke, Hinrich, Klempner
— Günter, Klempnerlehrling
11 Meyer, Anna, Witwe
Burdorf, Fritz, Arbeiter
Schallich, Heinrich, Bahnbuchhalt.
— Friedhelm, Malermeister
Mulack, Gustav, Fischermeister
13 Koopmann, Gerhard, Bierverleger
— Hartmut, Kraftfahrz.-Handw.
— Gerhard, Betonwerker
Müller, Kurt, Pol.-Beamt. a. D.
Beyer, Helene, Angestellte
14 Schreiner, Kurt, Angestellter
Südkamp, Hermann, Geschäftsfüh.
— Gisela, Drogistin
Röge, Berta, o. B.
Regall, Hilde, Verkäuferin
15 Fischer, Wilhelm, Schlosser
— Irmgard, Kindermädchen
Osterholz, Karla, o. B.
Kapuschat, Richard, Arbeiter
Dunker, Heinrich, Büroangestellt.
16 Pasch, Anna, Witwe
— Werner, Kaufmann
Schell, Marie, Hausgehilfin
Seidel, Gerda, Hausgehilfin
18 Austmeyer, Heinrich, Fuhruntern.
— Mariechen, Witwe
Nicolaus, Johanna, o. B.
— Heinrich, Maurer
Köllner, Gretchen, o. B.
Krämer, Minna, Witwe
20 Toonen, Johannes, Masch.-Setzer
Becker, Anna, o. B.
Drescher, Ludwig, Rentner
21 Gramm, August, Kaufmann
Mix, Otto, Ober-Steuerinspektor
— Eva, Stenotypistin
Hoffmann, Alfred, Rev. Oblt. d. Schutzpolizei i. R.
22 Hönig, Julie, Witwe
— Hildegard, Stenotypistin
— Margret, Angestellte
Coester-Woelfl, Paula, o. B.
Sohns, Anna, Witwe
23 Sündermann, Ernst, Maurer
Rödner, Hans-Georg, Handelsvert.
Schiemann, Ernst, Rentner
24 Menzel, Julius, Schmied
— Fred, Zimmermann
Sindel, Friedrich, Zeichner
Schulz, Horst, kfm. Angestellter
Kamswich, Elfriede, Witwe
25 Lange, Kurt Spediteur
Schulz, Willi, Kripo-Beamter
Friedrichs, Frieda, Witwe
— Lisa, o. B.
Schröder, Olaf, kfm. Angestellter
26 Welzin, Hans, Kaufmann
Hellwinkel, Hannelore, Hausgeh.
Sönksen, Broder, Kaufmann
27 Jordan, Hermann, Reg.-Bau-Insp.
— Marianne, o. B.
Vanek, Bruno, techn. Zeichner
30 Wasser- und Schiffahrtsamt Verden
Heckmann, Hermann, Angest.
Smolla, Karl-Wilhelm, Regierungsbaurat
Gröschel, Emil, Regierungsbaurat
— Wolfram, Student
32 Coers, Karl, Reg.-Oberbauinsp.
— Ursula, Angestellte
— Gerhard, Maurerlehrling

von Holle-Straße

1 Wolter, Karl, Studienrat
2 Petri, Gerhard, kfm. Angestellter
Heyer, Gerhard, kfm. Angest.
3 Meyer, Wilhelm, Reg. u. Verm.-Rat i. R.
Meyer-Korte, Klaus, Gerichtsreferendar

Höltenwerder

1 Amling, Fritz, Arbeiter
— Waltraud, Hausgehilfin
Müller, Wilhelm, Landwirt
Lieb, Karl, Bäcker
Plaßmeyer, Erich, Arbeiter
2 Masemann, Diedrich, Landwirt
— Hermann, Zimmerer
— Dietrich, landw. Gehilfe

Holzmarkt

1 Kreishandwerkerschaft Verden
Corleis, Helene, Witwe
Holzkamm, Albert, Dipl. Ing.
— Antonie, Witwe
Engelmann, Hans, Bauführer
Linsel, Erich, Geschäftsführer
Nordbrock, Fritz, Gastwirt
— Marie, o. B.
Kopp, Irmgard, Hausgehilfin
Kirchmeyer, Frieda, Witwe
2 Köster, Heinrich, Kaufmann
— Hilde, Haushaltslehrling
Armbrecht, Werner, Verm. Ing.
3 Wolters, Dr., Hermann, Zahnarzt
— Erika, Studentin
— Elke, o. B.
Kottmeier, Dr., Adolf, Rechtsanwalt und Notar
Haftmann, Hermann, Dipl. Ing.
Blume, Hilde, Hausgehilfin
Borchert, Margarethe, Krankenschwester i. R.
Fischer von Poturzyn, Carmen Maria, Erzieherin
4 Helmer, Maria, Witwe
Brennecke, Adolf, Angestellter
Feldmann, Hertha, Angestellte
Bittkowski, Josef, Lagermeister
Stiglitz, Marie, o. B.
— Luise, o. B.
Hahlbauer, Josef, Maschinenbauer
Kätzmer, Gertrud, o. B.
Konrad, Hildegard, Hausgehilfin
Gierndt, Gertrud, o. B.
Hermonies, Otto, Schrankenwärt.
5 Kracke, Carl, Kaufmann
Fuhrhop, Ella, Hausgehilfin
Hupe, Werner, Bahnhofswirt
Borschinski, Gertrud, Serviererin
Bunke, Bertha, Hausgehilfin
Tauchert, Willy, Amtsanwalt
Kulle Heinrich, Zigarrenhändler
— Erika, Postsekretärin
Staneck, Wilhelm, Schildermaler
Popp, Alfred, Postschaffner
Poll, Valeska, o. B.,
— Siegfried, Buchdrucker
5a Eichhorn, Heinr., Ofensetzermstr.
— Rudolf, Fliesenleger
— Margrit, Hausgehilfin
Ernst, Wilhelm, Gastwirt
6 Kirchberg, Marie, o. B.
Fischer, Martin, Tischler
Nagel, Heinrich, Schlachtermeister

7 Rebien, Adolf, Tapezierer
— Dorothea, o. B.
Lorenz, Heinrich, Ing.
— Ilse, Angestellte
Feibig, Adolf, Zugschaffner
Latz, Elisabeth, Köchin
8/9 Augele, Alfred, Kfz.-Handwerker
Haubold, Walter, kaufm. Angest.
Mager, Siegfried, Autoschlosser
Markert, Friedrich, Klempner
Menge, Waldemar, Schweißer
Oelze, Heinrich, Angestellter
Schweinert, Herbert, Arbeiter
Wahl, Daniel, Schlosser

Hospitalstraße

2 Oelmeyer, Herm., Kreisamtmann
— Inge, Kassenangestellte
3/4 Versorgungsamt
Walter, Alfred, Angestellter
— Christel, Schneiderin
5 Ohlrogge, Heinrich,
— Heinz, techn. Kaufmann
Grote, Gerhard, Kaufmann
— Elsa, Witwe
Andersen, Ilse, Zuschneiderin
Tonn, Elisabeth, Hausgehilfin
6 Laspe, Alfred, Schmied
Schmid, Georg, Arbeiter
7 Ahrens, Marie, Witwe
— Ilse, Prokuristin
— Erika, o. B.
— Marie-Luise, Gärtnerin
Kreissl, Willi, Vertreter
Lenthe, Friedrich, Lehrer
— Hannelore, Lehrerin
— Ingrid, Angestellte
Ränicke, Martha, Witwe
Scheibner, Max, Tischlermeister

Husarenstraße

1 Bublitz, Artur, Tapeziermeister
— Jonny, Tapezierer
Meierkord, Werner, Tischlerges.
Hillert, Adolf, Schlachter
— Adolf, Klempnerlehrling
Topp, Adolf, Rentner
2 Haak, Horst, kaufm. Lehrling
3 Lindhorst, Wilhelm, Holzhändler
Bischoff, Hertha, Verkäuferin
Mehlhase, Gerhard, techn. Zeichn.
Bomhoff, Marie, Rentnerin
4 Pietsch, Max, Kaufmann
Meyer, Antonie, o. B.
Fuß, Paul, Autofuhrhalter
— Anneliese, Kontoristin
Niedermann, Ernst, Elek.-Schweiß.
5 Vornsand, Heinrich, Schuhmacher
Beutler, Berta, Witwe
9 Jahns, Fritz, Musiker
Sturhann, Charlotte, Witwe
Placzek, Johann, Ofensetzer
Dietrich, Gerhard, Rundfunk-mechaniker
Sommerfeld, Bruno, Angestellter
Figula, Gerhard, Angestellter
13 Hinze, Willibert, Angestellter
Wildhage, Friedrich, Friseur
— Erich, Angestellter
Ott, Georg, Strafanstaltswachtmst.
— Gisela, Verkäuferin

Isostraße

2 Münchmeyer, Anni, o. B.
3 Baron, Gertrud, Lehrerin a. D.
— Elisabeth, Rentnerin
Buhl, Anna, Rentnerin
— Katarina, Lehrerin i. R.
Ahrendt, Ernst, Elektromeister

Johannisstraße

1 Strangmann, Wilhelm, Schiffer
Knopp, Bruno, Schneider
Eberhard, Julie, Rentnerin
1a Emigholz, Hermine, o. B.
Kluth, Gustav, Schuhmacher
2 Huhn, Sophie, o. B.
Faber, Heinrich, ap. Just. Ass.

Arbeitsamt
Mittler zwischen Mensch und Wirtschaft

Johanniswall

2 Grantz, Wilhelm, Rechtsanwalt
Basset, Wilhelm, Reg.-Verm-Rat i. R.
Hank, Friedrich, Buchhalter
3 Manneck, Franz, Kraftfahrer
— Heinz, Maschinist
Bossert, Erika, Hausangestellte
4 Krull, Willi, Masch.-Schlosser
— Anna, o. B.
Schütte, Hermann, Kaufmann
Lindenberg, Rosa, o. B.
Miedzybrodzki, Emma, o. B.
5 Kruse, Gertrud, o. B.
Meyer, Anna, Masseurin
Krawczyk, Hildegrad, Musiklehr.
Weise, Kurt, Kaufmann
Heinzel, Fritz, Tapeziermeister
8 Biefel, Anna, o. B.
Münzberg, August, Just.-Oberwachtmeister
9 Rathjen, Margarethe, o. B.
— Hermann, Rentner
— Ingeborg, Fürsorgerin
Carstens, Egon, Koch
Kühn, Reinhold, Angestellter
Dehmelt, Emma, o. B.
— Friedrich, Autovermieter
— Hans, Kaufmann
Schlenker, Irmgard, Angestellte
10 Heinze, Felix, Buchhalter
Takacs, Bela, Jockey
Niemann, Käthe, Hausfrau
11 Sommerfeld, Dr., Victor, Arzt
Peukert, Gerda, Hausgehilfin
Damerius, Horst, Elektriker
Latsch, Karl, Rentner
Linck, Alfred, Tischler
Kampa, Josef, Schlossermeister
Peters, Otto, Musiker
Kratz, Heinrich, Kaufmann
Fehmer, Gertrud, Gesch.-Inhab.
12 Schultz, Franz, Postfacharb.
Willenbücher, Dr. jur., Klaus, Rechtsanwalt
Weiß, Herbert, Buchhändler
13a Schrube, Bruno, Kaufmann
Waßmann, Friedrich, Maurer
14 Hartung, Rob., Just.-Obsekr. i. R.
— Frieda, techn. Zeichnerin
— Horst, Sänger
Gehler, Günter, landw. Gehilfe
Thies, Friedhelm, Rentner
Hahn, Berta, Rentnerin
Winkelmann, Herbert, techn. Ang.
Gill, Stanislaus, Rentner
Weber, Curt, Filialleiter
15 Oelfcken, Elisabeth, Hausfrau
— Herbert, Kaufmann
Schönberg, Wilhelm, Generalleutnant a. D.
Letzas, Paul, Reg.-Bau-Oberinsp. a. D.
16 Suhr, Marie, Witwe
— Dr., Friedrich, Arzt
Aspenleiter, Georg, Arbeiter
Janzer, Johann, Bäcker
Hansen, Knuth, Dreher
19 Hammer, Günter, Verw.-Angest.
Christiansen, Paul, Buchdrucker
Bursche, Hedwig, Hausfrau
— Inge, Verw.-Angest.
Liebeskind, Lilli, o. B.
Spieß, Heinrich, Rentner
— Ingeborg, Arzthilfe
20 Seekamp, Wilhelm, Kaufmann
— Siegurd, kaufm. Lehrling
Spannhake, Gustav, Buchhalter
— Günther, Angestellter
Mankow, Otto, Arbeiter
Siemers, Eva, Hausfrau
21 Rosebrock, Erna, Hausfrau
— Heinrich, Vertreter
Preßler, Otto, Maler
Trautmann, Norbert, Privatlehrer
— Frieda, o. B.
Scheibe, Dora, o. B.
Karls, Heinz, Angestellter
Fröhlich, Theodor, Pol.-Oberwachtmeister a. D.
— Brigitte, Verw.-Angest.
Behrendt, Selma, o. B.
Weiß, Fritz, Schneidermeister
Tegtmeyer, Gretchen, Hausfrau
Großhaus, Elise, Witwe
23 Behrmann, Franz, Kaufmann
— Elisabeth, o. B.
Hanschen, Johann, Kaufmann
Tolle, Marie, Hausfrau
Lindlar, Margarete, Hausfrau
v. Reiche, Elisabeth, Angest.
Schulz, Auguste, Hausfrau
Kasprowicz, Werner, Ing.
Brüske, Walter, Schuhmacher
25 Bracker, Anneliese, Apoth.-Helf.
Müller, Rudolf, Bodenschätzer
— Traute, Hauswirtsch.-Gehilf.
— Wolfgang, landw. Lehrling
Berkenkamp, Dr. med., Walter, Arzt
— Dr. med., Maria, Ärztin
Trüffel, Erna, Hausgehilfin
Müller, Paul, Konditor
27 Güldemund, Friedrich, Kaufmann
Conrad, Erich, Kaufmann
— Otto, Oberzollsekr. i. R.
Bartel, Ernst, Oberger.-Vollzieher
Hoffmann, Fritz, Sportlehrer
— Ulrich, Student
Schöttler, Dr., Wilhelm, Veterinärrat i. R.
Gößling, Julius, Dr., Reg.-Vet.-Rat i. R.
29 Bellmer, Frieda, Hausfrau
Marx, Hermann, Schlosser
Müller, Heinz-Jürgen, Angest.
Herrmann, Rudolf, Hand.-Vertr.

Josephstraße

1 Stachlowski, Eduard, Pol.-Hauptwachtmeister
Lingner, Friedrich, Betriebsass.
Lindhorst, Wilhelmine, Hausfrau
Behn, Elsa, Verkäuferin
2 Pestalozzischule
Zander, Heinz, Hausmeister
3 Buchholz, Friederike, Hausfrau
Klausmeyer, Alex, Optiker
Blüher, Heinz, Tischler
5 Seide, Frieda, Hausdame
— Georg, Landesbauinsp. i. R.
Schöfisch, Hugo, Pensionär
— Karoline, Verkäuferin
Werner, Heinz, Linguist
7 Freitag, Otto, Malermeister
— Friedrich-Wilhelm, Malermeist.
Kuferski, Olga, Hausfrau
— Lisa, Stenotypistin
Cordes, Adele, Hausfrau

Karlstraße

1 Fahrenberg, Julius, Rentner
Kracke, Heinz, Erdarbeiter
3 Schmidt, Adolf, Verkäufer
Bertram, Anni, Hausfrau
Waltenrath, Berthold, Maler
5 Bohlmann, Heinrich, Stellmacher
— Ursula, Hausgehilfin
Reker, Marga, o. B.
7 Rüter, Martha, o. B.
Franke, Erich, kaufm. Angest.
Staak, Hans-Hermann, Arbeiter
8 Mittmann, Marga, o. B.
Volckmer, Karl-Heinz, Uhrmacher
Zaske, Hans-Georg, Kraftfahrer
Twiefel, Friedrich, Schmied
9 Hehl, Jacob, Tischler
— Kurt, Stahlbauschlosser
Kühn, Erwin, Betonfacharbeiter
Behning, Heinrich, Schlosser
Grimsehl, Karl, Musiker
12 Schößler, Willi, Sattler u. Polster.
17 Bode, Kurt, Buchhalter
Klages, Robert, Student
— Rita, o. B.
Schößler, Arthur, Bundesbahnbeamter a. D.
19 Budde, Emil, Isolierer
30 Reimann, August, o. B.
— Elfriede, Pelznäherin
— Herbert, Maurer
32 Hennig, Emil, Bäckermeister
— Friedrich, Postschaffner a. D.
Schaudinnis, George, o. B.
Boy, Dietrich, Bäckermeister
Spaltofski, Anna, Witwe
35 Bracht, Hans, Sattler
Ahnemann, Albert, Arbeiter
Meyer, Dietrich, Arbeiter
Reichmann, Friedrich, Arbeiter
Reuter, Johann, Maurer
Herrmann, Heinrich, Arbeiter

Karl-Hesse-Straße

4 Reimann, Else, Kontoristin
Jany, Alfons, Verw.-Angest.
Schillis, Curt, Verw.-Oerbinsp. z. Wv.
— Hannelore, o. B.
— Erwin, o. B.
Ecke, Magdalene, Verkäuferin
Intemann, Hermann, Verw.-Ang.
11 Constabel, Karl-Wilhelm, Kaufm.
Kropf, Siegfried, Schlosser
Itzek, Johann
Gryschkewitz, Leo, Kraftfahrer
— Gerhard, Kfz.-Schlosser
Kohlmeyer, Heinrich, Versicherungskaufmann
Baier, Richard, Beamter
— Hildegard, Hausgehilfin
— Kurt, Matrose
Hoffmann, Cornelis, Angestellter
— Jan, Dreher
— Wilhelmine, Arbeiterin
Dzadeck, Paul, Angestellter
13 Koch, Ernst, Rentner
— Erika, o. B.
— Karl, Werkzeugm.
Moje, Andreas, Schneider
15 Ruh, Walter, Reg.-Oberinsp. i. R.
— Günter, o. B.
17 Friese Karl, Arbeiter
— Willi, Klempner
— Christel, Verkäuferin
Binner, Erna, Witwe
18 Balandies, Marta, Witwe
— Kurt, ap. Steuerinsp.
Reuter, Fritz, Arbeiter
— Rudolf, Kraftfahrer
20 Liermann, Willi, Angestellter
Adam, Karl, Verw.-Angest.
26 Fornacon, Hans, Angestellter
Gröne, Hans, Angestellter
28 Blume, Heinz, Reg.-Insp.
29 Steinhübel, Josef, Buchhalter
30 Benson, Willi, Verw.-Insp.
Tepner, Otto, Rentner
31 Blume, Johann, Arbeiter
34 Zimmermann, Ernst, Maler und Kellner

Katharinenstraße

1 Kuhlwilm, Selma, Arbeiterin
— Anna, Witwe
— Emmy, Presserin
2 Kehmeyer, Friedrich, Rentner
3 Helmbrecht, Gustav, Kraftfahrer
Intemann, Marga, Haushaltslehrl.
4 Behrens, Johann, Angestellter
5 Williges, Karl, Elektriker
6 Holland, Gustav, Kesselwärter
7 König, Clemens, Arbeiter
Kirchhoff, Erwin, Werkzeugmach.
— Walter, kaufm. Angestellter
8 Hasselmann, Wilhelm, Magazinarbeiter
9 Sauerteig, Hermann, Sattler
10 Gerling, Wilhelm, Rentner
— Dora, Rentnerin
Willi, kaufm. Angestellter
11 Moje, Hermann, Rentner
12 Rabens, Hermann, Arbeiter
Klabunde, Luise, o. B.
13 Aschoff, Friedrich, Arbeiter
— Waltraut, Hausgehilfin
14 Wolf, Johann, Rentner
— Helmut, Angestellter
Semmler, Kurt, Kaufmannn
15 Paul, Friedrich, Arbeiter
— Gertrud, Hausgehilfin
18 Staub, Adolf, Rentner
Otten, Wilhelm, Arbeiter

Kirchstraße

1 Schlerit, Heinz, Verm. Techn.
Malich, Anna, Witwe
Emigholz, Friedrich, Heizer
Giessler, Alfred, Glasschneider
Schweder, Grete, o. B.
2 Bostelmann, Wilhelm, Kraftfahrer
— Jonny, Kfz.-Handwerker
Horn, Emma, Angestellte
3 Lütje, Karl, Verm.-Techn.
Bauer, Henny, Witwe
— Elisabeth, Verw.-Angest.
Richert, Wilhelm, Buchhalter
Keßler, Adolf, Schuhmacher
4 Töllner, Auguste, Witwe
— Otto, Kraftfahrer
Gaedke, Emil, Rentner
5 Fichtner, Hans, Fahrradwart
Lemieczewski, Mateus, Arbeiter
Pape, Marie, Witwe
— Friedrich, Kraftfahrer
Gosch, Herbert, Angest.
Sonnemeyer, Johann, Zimmerer
— Meta, Witwe
6 Schulz, Anna, Witwe
— Heinz, kaufm. Angest.
— Hermann, Rentner
Falk, Ingrid, Hausgehilfin
7 Brammerloh, Heinz-Dietrich, kaufm. Angest.
— Margot, Witwe
Messer, Friedrich, Händler
9 Wehrkamp, Hermann, Rentner
— Margot, o. B.
Kirchhoff, Otto, Sattler
11/13 Rump, Heinrich, Schuhmacher
Lemke, Natalie, Witwe
Woywod, Ernst, Tiefbauarbeiter
Gubbam, Kurt, Zimmerer
Lehnert, Gertrud, Hausgehilfin
15 Weber, Franz, Rentner
Haupt, Marta, Rentnerin
17 Gein, Mathilde, Witwe
Oelfke, Emma, Witwe
Hogenkamp, Heinz, Angest.
Leschka, Heinz, Kaufmann
— Laine, o. B.
Rahden, Antonie, o. B.
Bumann, Martha, o. B.

Kirchhofstraße

1 Tuchenhagen, Walter, Angest.
— Heinz, Tischler
Donat, Therese, Witwe
Werth, Inge, Witwe

Kleine Fischerstraße

1 Johannesmann, Hermann, Arbeit.
— Marie-Luise, o. B.
2 Emigholz, Ernst, Arbeiter
Schnuppe, Irmtraud, Hausgehilfin
Weber, Albert, Maurer
4 Hünecke, Wilhelm, Kraftfahrer
— Anita, o. B.
5 Wehrs, Martha, o. B.
Diercks, Adolf, o. B.
Markward, Heinz, o. B.
6 Sandmann, Heinz, Schlosser
— Karl-Heinz, Schmiedelehrling
7 Moje, Bernhard, Walzenführer
— Hans, Maler
8 Schütte, Johann, Rentner
— Anna, Hausgehilfin
— Heinrich, Tischler
— Wilhelm, Arbeiter
— Wolfgang, Schweißer
10 Meyer, Karl, Schlosser
— Karl-Hermann, Schmied

Die Kreisbaugesellschaft des Kreises Verden m. b. H.

Im Jahre 1922 wurde der Not gehorchend im damaligen Altkreis Achim die Kreisbaugesellschaft des Kreises Achim ins Leben gerufen. Durch die Errichtung zahlreicher Wohnungen in den Gemeinden des Altkreises Achim, zu denen seinerzeit auch noch Mahndorf, Arbergen und Hemelingen gehörten, half die Kreisbaugesellschaft des Kreises Achim die Wohnungsnot nach dem verlorenen ersten Weltkrieg für die sozial und wirtschaftlich schwachen Schichten des Volkes lindern. Mit der Normalisierung des Lebens nach der Inflation wurde die Bautätigkeit eingestellt und die Wohnungen bis auf einen Restbestand von 6 Wohnungen an die Nutzungsberechtigten zu Eigen übergeben.

Als die bekannten Verhältnisse nach dem zweiten Weltkrieg die verantwortlichen Männer erneut vor die Aufgabe der Schaffung neuen Wohnraumes stellten, wurde die Kreisbaugesellschaft des Kreises Achim in die Kreisbaugesellschaft des Kreises Verden m. b. H. zu Verden umgewandelt und zu neuem Leben erweckt. Aus kleinsten Anfängen wurde das Wohnungsunternehmen, dem am 26. August 1949 die Gemeinnützigkeit zuerkannt wurde, zum größten und alleinigen Träger des gemeinnützigen, sozialen Wohnungsbaues des Kreises Verden. Die Entwicklung seit der Währungsreform zeigt die nebenstehende Statistik.

Aber nicht nur die beachtliche Zahl der erstellten Wohnungen erhellt das segensreiche Schaffen der Gesellschaft, sondern vor allen Dingen die Tatsache, daß der größte Teil aller errichteten Wohnungen den Heimatvertriebenen und Einheimischen zu Eigentum übergeben wurden. Sie steht somit in vorderster Linie bei der Verwirklichung der Ziele der deutschen Bundesregierung, die in der Eigentumsförderung und Seßhaftmachung der Bevölkerung ihre vornehmste Aufgabe sieht.

Die gute Zusammenarbeit mit allen Behörden, die am Wohnungsbau interessiert sind,

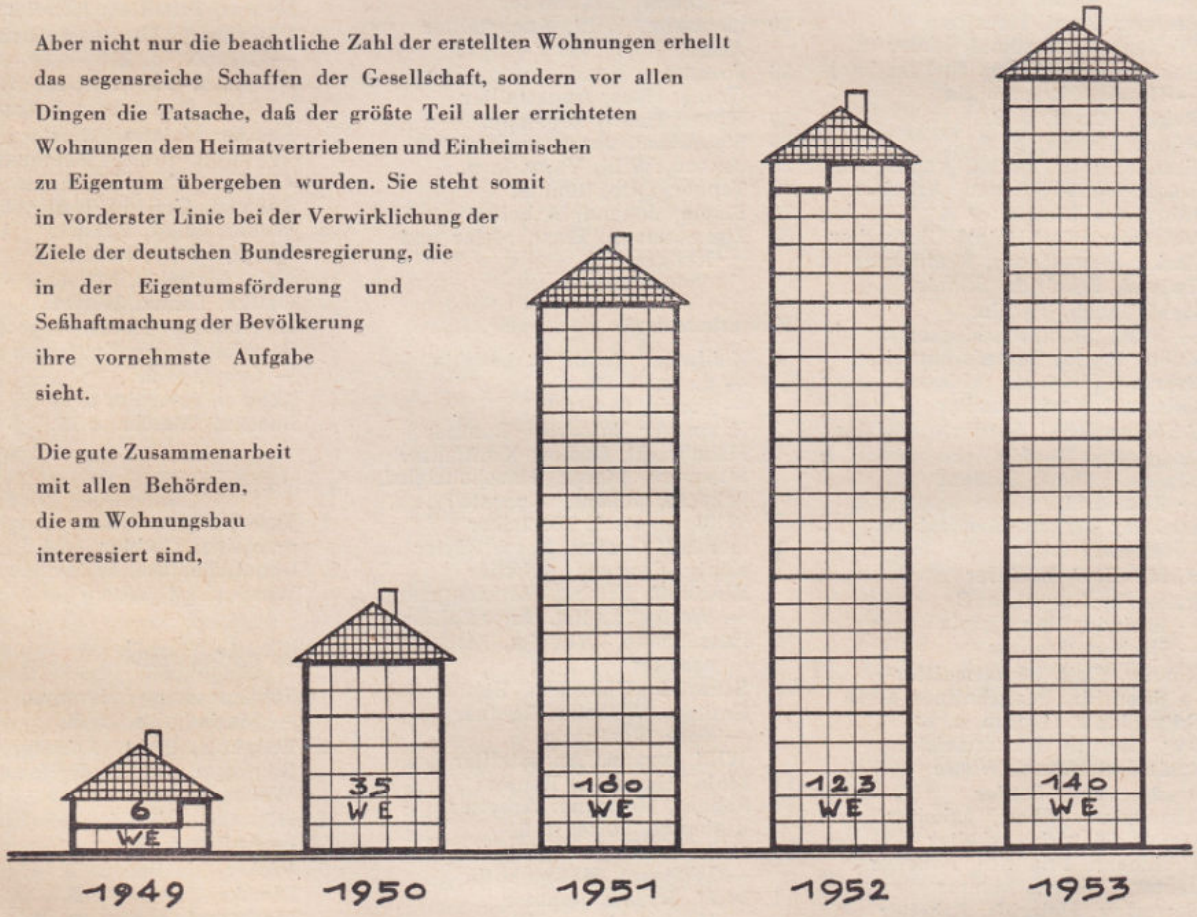

gewährleistet ein planmäßiges Bauen in der Nähe der Arbeitsplätze der Wohnungssuchenden. Hierdurch ist die innergebietliche Umsetzung der Heimatvertriebenen gefördert und die Umschichtung der Bevölkerung nach ihrer wirklichen Notwendigkeit erreicht.

WE = Wohnungseinheit



Siedlungshäuser im Kreisgebiet

Die Gesellschaft hat alle Wohn- und Siedlungsformen nach den Bedürfnissen der Menschen errichtet, vom Einfamilienhaus und der Kleinsiedlerstelle bis zum Mehrfamilienhaus. Alle Wohngrößen sind dabei vertreten. Es läßt sich in diesen Wohnungen gut wohnen. Wohnungskultur, Wohnungspflege und Ordnung des Haushaltes steigern Lebensfreude und Wohngenuß. Aufgelockertes Bauen, unter Einschaltung von Gärten und Grünanlagen, gibt ihren Bauvorhaben ein besonderes Gepräge.

Ihre Aufgabe sieht die Gesellschaft darin, den Mietern und Wohnungsnutzern mehr als nur „das Dach über dem Kopf" zu verschaffen. Sie will den von ihr betreuten Menschen ein Heim, ein warmes Zuhause, ein glückliches Geborgensein in ihren Wohnungen und innerhalb der Wohngemeinschaften geben.

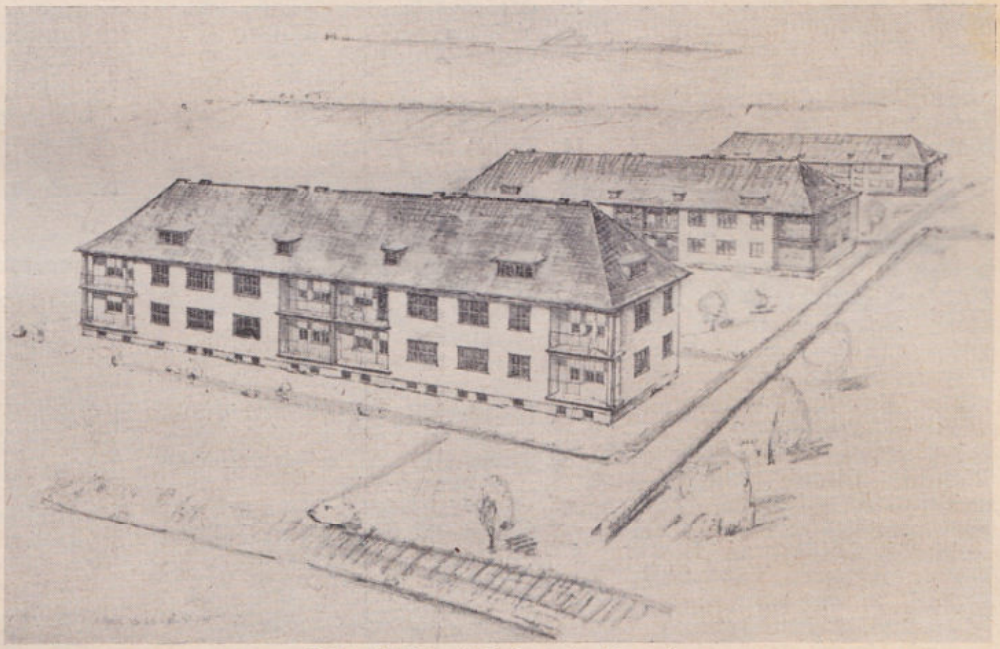

Mehrfamilienhäuser in Verden an der Allerstraße



Mehrfamilienhäuser in Verden am Lönsweg

Nahezu drei Millionen Menschen wohnen in Siedlungen und Wohnanlagen der gemeinnützigen Wohnungswirtschaft. Jährlich wird dieser Kreis um etwa 500 000 Menschen erweitert, die in neue Wohnungen ziehen können. Nicht alle wissen, daß sie damit einer großen Wohn- und Kulturgemeinschaft angehören. Sie kennen auch nicht die Arbeit und Sorgen, die bewältigt werden müssen, um ihnen zu einer guten Wohnung zu verhelfen

12 Bertram, Ernst, Landwirt
— Ernst, Landwirt
Schreiber, Bertha, Hausgehilfin
14 Müller, Paul, Kellner
Moje, Karl-Hermann, Schiffer
16 Hasselmann, Adele, Witwe
Wilke, Irmgard, Hausgehilfin
Kühn, Martha, Witwe
— Horst, Bäcker
Cohrs, Regina, Witwe
Strangmann, Karl, Rentner
Gollnow, Fritz, Schuhmacher
18 Moritz, Johann, Dentner
Oestmann, Heinrich, Schmiedemeister
19 Wüstefeld, August Rentner
Rodegerdts, Auguste, Witwe
20 Ruröde, Wilhelmine, Witwe
Meinke, Luise, Witwe
21 Stottmeister, Hubert, Eisenbahnwärter
Rengstorf, Marie, o. B.
22 Moje, Wilhelm, Motorbootführer
Lipka, Walter, Kraftfahrer
24 Moje, Karl, Schiffer
Petri, Wilhelm, Tischler
25 Hänsch, Friedrich, Rentner
26 Moje, Heinrich, Rentner
Zacharias, Augustine, Witwe
Brehmer, Frida, Büglerin
Trojanowsky, Josef, Bilanzbuchhalter
27 Moje, Hermann, Schiffsführer
28 Ahnemann, Sophie, Witwe
Sanderhoff, Dora, Witwe
29 Ruröde, Heinrich, Schiffer
30 Moje, Carl, Lagerarbeiter
32 Tillmann, Joseph, Schiffsführer
Remmers, Heinr., Uhrmachergeh.
34 Müller, Heinrich, Arbeiter
— Fritz, Autoschlosser
Reisenberger, Martha, Witwe
36 Warschun, Eduard, Rentner
— Heinz, Angestellter
38 Maus, Mathias, Schiffer
— Martin, Schiffer
Rossel, Margarete, Verkäuferin
— Karl, Binnenschiffer
42 Moje, Karl, Schiffsführer
— Karl, Maurer
Ladwig, Wilhelm, Rentner
44 Strangmann, Marie, Witwe
— Heinrich, Telegrafenleitungsaufseher

Kl.-Hutberger Weg

1 Pöhl, Margarete, Hausgehilfin
Rosenbusch, Friedrich, Hausmstr.
— Günter, Tischler
Röhrig, Peter, Buchdruckermeister
1b Helfers, Dora, Witwe
Pietrzy, Walter, Bauarbeiter
Schwarz, Hermann, Rentner
Dunkelmann, Gustav, Heizer
Mems, Ernst, kaufm. Angestellt.
Boese, Manfred, Dreher
2 Hellwinkel, Anna, Witwe
— Wilhelm, Wasserbauarbeiter
— Friedrich-Wilhelm,
Quade, Otto, landw. Gehilfe
Sohneman, Anna-Elise, Haushält.
3 Bohlmann, Heinrich, Bootsmann
Bereit, Alfred, Kraftfahrer
4 Blume, Johann, Rentner
— Hermann, Heizer
— Lisa, o. B.
— Hermann, Wasserbauwerker
5 Moje, Karl, Rentner
Meyer, Heinrich, Werkmeister
6 Klausen, Eliese, Witwe
Schlasius, Hermann, Tischler
Pape, Friedhelm, Schlosser
— Günter, Straßenbauer
7 Gohde, Dorette, Witwe
Kühnast, Werner, Angestellter
Reupke, Richard, Angestellter
— Richard, Wasserwerker
8 Bohlmann, Heinrich, Angestellt.
Tietz, Otto, Pol.-Hauptwachtmstr.
Nettelmann, August, Tischler
— Heinz, Reisender
9 Wehking, Karl, Schiffer
— Friedrich, Schiffseigner
— Wilhelm, Schiffer
10 Müller, Heinrich, Rentner
Schulz, Fritz, Justizaushelfer
Plate, Willy, Angestellter
16 Otersen, Heinrich, Tischler und Zimmerer
Reuter, Alfred, Steinsetzer

Kl. Ludwigstraße

1 Troue, Emma, Witwe
Garbers, Albert, Rentner
Richardt, Wilhelm, Arbeiter
Heckel, Hugo, Masch.-Schlosser
3 Gust, Paul, Steinsetzer
Koopmann, Johann, Rentner
Kruse, Wilhelmine, o. B.
— Marie, Witwe
Hasselmann, Marie, Rentnerin
5 Haase, Wilhelm, Eisenbahner
7 Vornsand, Wilhelm, Tapezierer
8 Früchtenicht, Dietrich, Weichenwärter
Steinke, Erwin, Telegrafenunterhaltungsarbeiter
9 Mattern, Oswald, Ofensetzer
Scharringhausen, Hildegard, Wwe.
— Walter, Stahlbauschlosser
Hohnloser, Hildegard, o. B.
11 Dreyer, Emma, o. B.
Emigholz, Ludwig, Monteur

Kl. Wallstraße

1 Kempin, Minna, Witwe
Kehmeyer, Alma, Witwe
Steinhorst, Anna, Witwe
— Heinz, Angestellter
Bohlmann, Wilhelm, Tankstellen-Pächter
Kowalzik, Gust., Registrator i. R.
— Werner, Handlungsgehilfe
2 Rohde, Heinrich, Fahrlehrer
Kiock, Paul, Silberwarenarbeiter
Hoffmann, Erwin, kfm. Angest.
Fumfar, Gertrud, o. B.
Babic, Radenko, Arbeiter
Tacik, Siegfried, Angestellter
Resesch, Gustav, Arbeiter
Schnabl, Wilhelm, Dipl.-Landwirt
3 Dittmers, Hermann, Kaufmann
— Hermann, jun., Kaufmann
Trams, Aldine, Wirtschafterin
Hirth, Dr., Hans, Arzt
Brockerhoff, Klaus, Lagerverwalt.
4 Carls, Gustav, Viehkaufmann
Neils, Werner, Staatsanwalt

Kluvental

1 Gerken, Johann, Gärtner
— Johann, Gärtner
Göllner, Elfriede, Hausgeh.
Rosebrock, Erich, Arbeiter
2 Bormann, Martha, Witwe
— Alfred, Kaufmann
Langguth, Berta, Witwe
3 Wolff, Fritz, Schrankenwärter
Mahlmann, Wilhelm, Rentner
4 Huß, Hermann, Rentner
Spöring, Sophie, Witwe
Streek, Erich, Angest.
5 Kleinbahn Verden—Walsrode G. m. b. H.
Müller, Karl, Gastwirt
Dräger, Hedwig, o. B.
Klages, Ludwig, Betriebsleiter
— Gerhard, o. B.
Bortfeld, Elisabeth, o. B.
Schwerdtfeger, Paul, Bahnhofsvorsteher
5a Rünhart, Franz, Rentner
v. Ahsen, Johann, Bäcker
Kieckbusch, Erich, Rentner
Gundlack, Gertrud, Witwe
— Karl, Maurer
— Heinz, Zimmermann
7 Freytag, Adalbert, Kraftfahrer
Blaudschun, Hugo, Landwirt
— Waltraud
Gartenhaus Zywitz, Ernst, Betonarb.

Kluventalstraße

1 Riemann, Diedrich, Maler
— Ilse, Verw.-Angest.
2 Gülich, August, Rentner
— Rolf, Schlosser
Drewes, Ernst, Musiker
— Helga, Hausgehilfin
— Hannelore, Hausgehilfin
Onnen, Friedrich, Arbeiter
— Ella, Just.-Angest.
— Friedhelm, Autoschlosser
Reuter, Hermann, Arbeiter
— Gerhard, Bauarbeiter
— Waltraut, Hausgeh.
— Heinz, Arbeiter
Korzeniewski, Marian, Kraftfahrer
Wolle, Carl, Lagerist
3 Meineke, Dietrich, Glassetzer
Griesbach, Heinrich, Malermeister
Elke, Ottilie, Witwe
4 Plaat, Johann, Oberlokheizer
— Rolf, Maurer
Stünker, Hermann, Arbeiter
Kirchhoff, Anna, Arbeiterin
Niedfeld, Waltraut, Hausgeh.
Pricken, Sophie, Witwe
— Anita, Verkäuferin
Schlüter, Alwine, Witwe
Böse, Otto, Arbeiter
5 Gansbergen, Dietr., Ackerbürger
6 Bierbach, Otto, Arbeiter
— Anneliese, o. B.
— Otto, Arbeiter
Badenhop, Heinrich, Rentner
Peters, Hinrich, Angestellter
Ohsmer, Erich, Tischler
— Margarete, Witwe
Huch, August, Händler
Hartje, Erika, o. B.
7 Sieling, Heinrich, Rentner
— Theodore, o. B.

8 Osterwald, Sophie, Witwe
— Ernst-August, Gew.-Lehrer
Teggemann, Martha, Witwe
Rietz, Harry, Angestellter
Storm, Dorothea, Witwe
Schulz, Willi, techn. Zeichner
9 Meineke, Dietrich, Gärtner
— Wilhelm, Stud.-Rat
Zachow, Walter, Rentner
Popken, Dr., Wilhelm, Geschäftsf.
— Gisela, Angestellte
— Reimar, o. B.
13 Töpfer, Heinrich, Angestellter
Schroeder, Maria, Witwe
Krüger, Richard, Beamter
— Heinrich, Lehrling
Hain, Oswald, Drogist
Hansch, Max, Kreisoberinspektor
— Gottfried, Masch.-Schlosser
— Margret, Angestellte
— Erich, Masch.-Schlosser
Homann, Kurt, Preisprüfer
Schulz, Martha, Küchenhilfe
Giese, Franz, Verm.-Oberinsp.
— Johann, kaufm. Angestellter
— Rudolf, Reg.-Bau.-Ref.
— Fritz, Reg.-Inspektor
Fuß, Christel, med. tech. Ass.
15 Arndt, Werner, Just.-Insp.
— Wolfgang, Maurer
— Werner, Angestellter
— Klaus-Dieter, Angestellter
Nohr, Alfred, Just.-Insp.
— Agnes, Fernschreibvermittler.
— Ingeborg, Angestellte
Holthausen, Lieselotte, Buchhaltr.
Reimer, Wilhelm, Zollsekretär
Börner, Wilh., Kulturbauinsp. i. R.
Großwendt, Sara, Rentnerin
— Werner, Arbeiter
Lange, Karl, Gewerbeoberlehrer
Genz, Charlotte, Witwe
— Helga, Verkäuferin
Wiese, Luise, Witwe
Wätje, Katharina, Hausgehilfin

Kornstraße

2 Zölle, Karl, Musiker und Angest.
6 Frärks, Wilhelm, Bundesbahnbetriebswart
Stelter, Friedrich, Autoschlosser

Lahusenstraße

1 Storch, Helmut, Kaufmann
2 Cerwinka, Alfred, Buchbinder
Waßmann, Otto, Zimmerer
Sawade, Paul, Maschinensetzer
Bierbach, Erika, Stenotypistin
Vöge, Elisabeth, Witwe
3 Falk, Wilhelmine, Witwe
— Alexander, Maler
— Fritz, Schlosser
5 Stünkel, Frieda, Witwe
— Karl-Heinz, Verw.-Angest.
Grotum, Meta, Witwe
Maynard, Martha, o. B.
Gödecke, Hermann, Kellner
— Willy, Stahlbauschlosser
6 Völke, Friedrich, Schuhmacher
— Friedrich, Schuhmacher
7 Pascheberg, Gustav, Kreisinspekt.
Berthold, Joachim, Angestellter
8 Rebien, Heinrich, Rentner
Eckardt, Eva-Marie, Witwe
— Lisa, Stenotypistin
Dubbert, Magdalene, Witwe
Moritz, Anna, Witwe
Wildeboer, Anna, Witwe
Bartels, Julius, Eisenbahner
— Friedhelm, Arbeiter
Lewek, Gerhard, Schmied
Rater. Karoline, Witwe
Niemeck, Hermann, Ing.
Vieregge, Emmi, Hausgehilfin
Nenne, Erna, Witwe
9 Bormann, Elise, Witwe
Bormann, Elisabeth, o. B.
Friedrich, Paul, Kaufmann
10 Müller, Albert, Tischlermeister
Dannebauer, Max, Zimmermann
Hornburg, Helene, o. B.
Bartusiak, Annelies, o. B.
Bandowski, Otto, Angestellter
12 Hanebaum, Antonie, Witwe
Walther, Fritz, Masch.-Bauer
Platz, Erich, Schneider
14 Hietel, Wilhelm, Bundesbahnoberinsp.
Eggers, Grete, Rentnerin
Jäkel, Hermann, Kfz.-Meister
— Helmut, Kfz.-Handwerker
Porth, Georg, Verw.-Angest.
— Erika, o. B.
20 Nowacki, Anna, o. B.

Leinestraße

3 Honebein, Wilhelm, Lehrer
Schaffert, Johanna, Pol.-Beamtin
Spöhring, Heinz, Verm.-Insp.
Schinze, Heinrich, Rentner
5 Uppendahl, Heinrich, Pol.-Insp.
— Wilma, o. B.
Bolte, Anita, Witwe
8 Dochtermann, Paul, Auto-Elektrik.

Lindhooper Straße

1 Müller, Kurt, Kaufmann
Nawroth, Erna, Hausgehilfin
2 Odewald, Carl, Gastwirt
Littau, Lotte, Hausgehilfin
Stickel, Anna, Hausgehilfin
Carstensen, Käthe, o. B.
Ehlers, Friedrich, Schlachtermsfr.
Thomaschewski, Max, Mechanik.
Thom, Anna, Witwe
Düring, Fritz, Kaufmann
Huse, Kurt, Konditor
2a Grafe, Willy, Schlosser
Brüggemann, Elisabeth, Witwe
— Anneliese, Kontoristin
Huse, Ernst, Schiffsbauer
3 Topmann, Ehrenhold, Kreisfinanzdirektor
— Herbert, Elektro-Ing.
— Ehrenhold, kaufm. Angest.
Kehr, Wilhelm, Kreisangest.
Bieler, Gerhardt, Ing.
Hartmann, Erich, Drogist
— Sigrid-Ilse, Drogistenlehrling
Lempke, Albert, Kraftfahrer
Hasselmann, Martin, Oberkelln.
Heckler, Hedwig, Witwe
Engelbrecht, Heinrich, Hausmstr.
4 Wedekamp, Franz, Bäckermstr.
Thies, Hannelore, Hausgehilfin
Stiller, Joachim, Bäckerlehrling
Norden, Meta, o. B.
Martens, Wilhelm, Bundesbahnass. i. R.
Wichmann, Elsa, o. B.
Eggers, Heinz, Angestellter
4a Wille, Karl, Friseurmeister
Zilius, Emmi, Büroangest.
Meyer, Marianne, Studentin
5 von Wilucki, Hedwig, Angest.
— Joachim, o. B.
6 Folgmann, Paul, Gastwirt
Stolz, Lydia, Hausgehilfin
Minge, Adolf, Bauarbeiter
Lampe, Willy, Schlosser
Schupke, Else, Postbeamtin
Schmidt, Heinz, Tischler
Ballhause, Dora, Witwe
Hofmann, Otto, Angestellter
Jessat, Heinrich, Hausdiener
Huly, Heinrich, Holzkaufmann
10 Domänenrentamt
Kalusky, Herbert, Fuhruntern.
Goy, Reinhard, Studienrat
— Reinhard, Schüler
Reinecke, Hermann, Domänenoberrentmeister
Oestmann, Hannelore, Witwe
Kakol, Johannes, Zeichner
12 Ohrdes, Frieda, o. B.
— Karl-Heinz, Arbeiter
Oestmann, Flora, Witwe
Wilimzik, Maria, Witwe
— Hildegard, Stenotypistin
— Frieda, Stenotypistin
Albrecht, Marie, Witwe
Mödersheim, Auguste, o. B.
Thome, Ottokar, Bühnentänzer
Krebs, Marie, Witwe
13 Wünsche, Max, Helfer i. Steuersachen
Dr. Schünemann, Otto, selbst. Apotheker u. Chemiker
— Detlef, Apotheken-Lehrling
— Helga, o. B.
Dr. Rossow, Ulrich, Vertragsarzt
14 Hesse, Heinrich, Tischler
Linke, Johannes, Kraftfahrer
Petersen, Karl-Ferdinand, kaufm. Angestellter
Rosenmeier, Elise, Witwe
Block, Margarete, Witwe
15 Schrader, Heinrich, Tischlermstr.
— Herbert, o. B.
— Heinrich, Student
Hamelmann, Klara, Witwe
Clüver, Hermann, Lehrer i. R.
Riebesehl, Hertha, o. B.
— Meta, Stenotypistin
16 Hasselmann, Friedrich, Maurer
— Friedrich, Handelsagent
Kämpfe, Dora, Stenotypistin
17 Pascheberg, Rolf, Verw.-Angest.
Merten, Johannes, Postinsp. a. D.
Drewer, Lilly, Kontoristin
Harms, Lucie, Verkäuferin
Koschke, Willy, Verm.-Techn.
Heffe, Herbert, Verw.-Angest.
18 Meyer, Martha, Witwe
— Heinz, Stadtinsp.
Stellmacher, Ida, Witwe
Kuhlmann, Anna, Witwe
19 Lenz, Margarete, Witwe
— Olaf, Schüler
— Thomas, Schüler
— Hajo, landw. Lehrling
Pawils, Kurt, Schmied

19a Niemeyer, Paul, Stadtkämmerer i. R.
— Günter, Bau-Ing.
Bee, Bernhard, Angestellter
Wünderlich, Horst, kaufm. Ang.
20 Reuter, Wilhelm, Prokurist
Keßler, Johann, Bau-Ing.
Intemann, Annelore, Hausgeh.

Hustedt & Schneider, sanit. Installationen
Bauklempnerei — Zentralheizungen

21 Carls, Luise, o. B.
Kage, Ernst, Pensionär
Heinzel, Willi, Polizeimstr. z. Wv.
Garbelmann, Fritz, Buchdrucker
Göbbert, Erna, Hausgehilfin
Stefan, Ernst, Automechaniker
Köster, Dora, Witwe
22 Malo, Kurt, Mittelschullehrer
Reddig, Franz, Elektriker
Kittlaus, Heinz, Elektriker
Simon, Emma, o. B.
Rahn, Friedrich, Rentner
— Gertrud, Stenotypistin
— Gerda, Verkäuferin
23 Lohmann, Heinrich, Postsekr. i. R.
Kropp, Wilhelm, Ob.-Postsekr. a. D.
Lewin, Gottlieb, Kreisangest.
Buchholz, Heinrich, Maschinen-Schlosser-Lehrling
24 Deppe, Frieda, Witwe
Berendsen, Theodor, Schneider
Burgass, Wilh., Schuhmachermstr.
Dieker Mathias, Lok.-Führer
Hävecker, Elise, Wirtschafterin
Dobosz, Nikolaj, Bauarbeiter
25 Heine, Frieda, o. B.
— Margret, Verkäuferin
— Elsbeth, Verkäuferin
Schwarz, Kurt, Lehrer
Müller, Johannes, Polsterer
26 Winsemann, Heinrich, Rentner
Kurz, Robert, Malermeister
— Günter, Postschaffner
Dunker, Heinz-Otto, Schlosser
27 Blume, Meta, Witwe
— Hans, kaufm. Angestellter
— Willi, Tel.-Leitungsaufseher
Degener, Erich, Angestellter
28 Niederfriedrich, Heinr., Heizer
— Hinrich, Triebwagen-Fahrer
Saager, Wilhelm, Postinsp. i. R.
29 Thalmann, Hermann, Arbeiter
Bohlmann, Marie, Witwe
Köster, Anna, Witwe
— Hans-Günter, Verw.-Lehrling
Meyer, Heinrich, Musiker
30 Homeyer, Luise, Witwe
Brokate, Rudolf, Arbeiter
— Auguste, Hausgehilfin
Hannibal, Margarete, Rentnerin
Mensinger, Emilie, Witwe
31 Meinke, Sophie, Witwe
Timpe, Georg, Bd.-Bahnsekr. i. R.
Göpel, Alb., Stadtobersekr. a. D.
Schulz, Anna, Rentnerin
32 Bühring, Heinrich, Rentner
— Karl-Heinz, Autoschlosser
— Ruth, Hausgehilfin
Heffe, Paul, Kellner
Schmidt, Stefan, Arbeiter
33 Nordhausen, Willy, Bäckermstr.
Heinen, Margarete, Witwe
Thalmann, Adolf, Küfer
— Hans Helmut, Schlosser
Minuth, Ernst, Fischer
35 Ott, Hans, Milchverteiler
36 Willmsen, Gnaalf, kaufm Angest.
Siedenberg, Johanna, Witwe
37 Jülich, Walter, Kaufmann
Nalazek, Franz, Tischler
38 Strukturrentamt
Hoffmann, Ernst, Rentmstr. i. R.
Richter, Marie, Kontoristin
39 Hoops, Sophie, Witwe
— Friedrich, Landwirt
Döpke, Gustav, Hilfsschlosser
Wellmann, Ewald, kaufm. Ang.
Pflug, Helmut, kaufm. Angest.
Zander, Günter, Kraftfahrer
39a Lennartz, Franz, Kraftfahrer
40 Fricke, Sofie, o. B.
— Heinz, Maurergeselle
— Frieda, Witwe
Gerlach, Wanda, o. B.
41 Braun, Franz, Oberpostinsp. a. D.
— Anneliese, Witwe
Dybizbanski, Emma, o. B.
Gillmann, Otto, Bäcker
Lohmann, Erhart, Maurer
42 Stegen, Wilhelm, Helfer in Steuersachen
— Ilse, Prüfungsassistentin
Gronholz, Marie, Witwe
Stüwen, Wilhelm, Rentner
43 Klünder, Marie, Witwe
Riese, Friedrich, Tischler
Bruns, Günter, Friseur
— Werner, kaufm. Angest.
Döring, Elisabeth, Stenotypistin
Grigo, Adolf, Schneider
Goldberg, Walter, Schneidermstr.
44 Rex, Alfred, Kaufmann
45 Matthäi, Elfriede, Witwe
Paehlke, Agnes, Just.-Ang.
Noesch, Werner, Verw.-Techn.
46 Winkelmann, Rebecka, Witwe
46 Albers, Friedrich, Verw.-Ang.
47 Schulz, Rosina, Witwe
— Gottfried, Bd.-Bahnbetriebsw.
Neumann, Marie, o. B.
Dammann, Albert, Rentner
— Wilhelm, Schneidermeister
Wehrs, Georg, Arbeiter
48 Stelter, Heinrich, Bürovorsteher
— Gerhard, Spark.-Angest.
— Hans-Albert, Hochbau-Ing.
— Heinrich, Hochbau-Ing.
Rosenthal, Charlotte, Witwe
Schwenke, Gerhard, kaufm. Ang.
49 Düvelmeyer, Fritz, Gastwirt
Riemann, August, Rentner
Grünewald, Luise, o. B.
Dander, Marta, Hausgehilfin
Mahler, Otto, Schneider
Scheele, Edith, Näherin
50 Grunwald, Max, Just.-Oberinsp. i. R.
Junge, Gerda, Angest.
Reinhold, Marie, Witwe
Edwards, Sigrid, o. B.
Hauschild, Heinrich, Bezirkszollkommissar
— Horst, Volontär
— Burghard, Lehrling
54/56 Zollamt Verden
Baumert, Paul, Dreher
Schoene, Kurt, Finanzangest.
Schäfer, Kurt, Finanzbeamter
— Ursula, Hausgehilfin
Wölk, Fritz, Tischler
Weilert, Helmut, Reg.-Rat
58 Voß, Fredrich, Stellw.-Mstr. i. R.
Burghardt, Emil, Rentner
— Margarete, Verkäuferin
Müller, Wilhelm, Maurer
— Müller, Luise-Lotte
— Gerhard, Klempner
60 Wolf, Marie, Witwe
— Ernst-Otto, stud.-ing.
Niehoff, Berta, Witwe
— Klara, o. B.
Händler, Anna, Witwe
Cordes, Lieschen, Hausgehilfin
62 Petersen, Friedrich, Rentner
— August, Rentner
— Friedrich, Spark.-Angest.
— Marianne, o. B.
Lopp, Willy, Hauptkassier. z. Wv.
Behrend, Carl, Auto-Elektriker
64 Schmidt, Dietrich, Rangiermstr.
66 Albrecht, Siegfried, kfm. Ang.
Scharmacher, Bruno, Arbeiter
Minuth, Theodor, Seemann
Ebeling, Johanna, Witwe
Queißer, Otto, Schlosser und Gastwirt
Gallmeister, Walter, Verw.-Ang.
68 Topp, Adelheid, Witwe
— Käthe, Witwe
— Friedrich, Kaufmann
Kleinschmidt, Emmy, Witwe
69 Bohling, Christel, Pensionär
Meyer, Gerhard, Behördenang.
70 Müller, Martin, Schneidermstr.
71 Schlüter, August, Eisenbahn-Obersekretär
— Hans, Schlossergeselle
Israel, Herbert, Kellner
72 Winsemann, Eleonore, Witwe
— Ellinore, Hausgehilfin
— Ilse, Hausgehilfin
— Hans, Arbeiter
— Heinrich, Arbeiter
Sturhann, Kurt, Maler
— Erika, Friseurlehrling
— Wolfgang, Stahlbauschlosser
73 Delius, Theodor, Verw.-Obersekretär i. R.
— Theodor, Techn. Telegrafen-Inspektor
— Hans-Joachim, Kraftfahrer
— Hanna, o. B.
Borchert, Johann, Schlosser
74 Runge, Carl, Rentner
— Hans, Dentist
76 Hustedt, Charlotte, Witwe
Drude, Herbert, kfm. Angest.
Bruns, Amalie, Kontoristin
Kühn, Eva, Postassistentin
78 Eggers, Hermann, Angestellter
Rosebrock, Willi, Buchhalter
— Gerhard, kfm. Lehrling
Diercks, Herb., Werkzeugbauer
80 Behrendsmeyer, Heinr., Rentner
— Heinrich, Tischler
Leue, Florenz, Arbeiter
— Johann-Wilhelm, Flachdrucklehrling
Falk, Heinrich, Klempner
82 Hoffmann, Elise, Witwe
Stolte, Friedrich-Wilhelm, Stahlbauschlosser
Ehmer, Anton, Eisenbieger
— Lisa, Hausgehilfin
Dierks, Friedrich, Reisender
Hoffmeister, Friedrich, Maurer

84 Badenhop, Heinrich, Böttcher
Müller, Ursel, o. B.
— Manfred, Masch.-Schlosser
Kaufmann, Johannes, Arbeiter
— Bernhard, Tischler
86 Liebig, Wilhelm, Arbeiter
— Fred, Kraftfahrer
91 Witte, Viktor, Gärtner
von Hartz, Marianne, Kontorist.
98 v. d. Kammer, Lilli, Witwe
— Walter, Gärtner
Mattheis, Wilhelm, Bauer
Eicker, Dr., Edm., Meteorologe
101 Pippers, Hermann, Kraftfahrer
Rentner, Siegfried, Gärtner
102 Rust. Hermann, Landwirt
— Gerda, o. B.
132 Nachtigall, Friedrich, Bez.-Schornsteinfegermeister
— Walter, Schornsteinfeger
Gudereit, Willi, Friseur

Lönsweg

1 Hamann, Johann, Monteur
3 Köster, Alfred, Pol.-Hauptwachtmeister i. R.
— Heinz, Malerlehrling
Vahlbusch, Frieda, o. B.
— Edith, techn. Zeichnerin
Striegnitz, Karl, Koch
Marchlewski, Grete, Witwe
— Günter, Verw.-Lehrling
Grafe, Johann, Kraftfahrer
Bode, Maria, Witwe
Fechner, Gottfried, Gewerbeoberlehrer
5 Dupont Josefine, Witwe
Lindhorst, Johann, Angestellter
Kleine, Marie, o. B.
— Harald, Klempner und Installateur
Teichmann, Friedrich, Justizoberinspektor
Thierbach, Franz, Bankbeamter
Stünker, Gertrud, Justiz-Angest.
Schlüter, Alfred, kfm. Angest.
7 Röhrs, Albert, Justiz-Sekr.
Franke, Erna, Witwe
— Gerda, kaufm. Lehrling
Maßner, Eduard, Reg.-Insp.
— Maria, Näherin
— Norbert, Schlosserlehrling
Langer, Dr., Herb., Reg.-Med.-Rat
— Emma, Pensionärin
Chroustovsky, Elisabeth, o. B.
Riemer, Hans, Buchhalter
8 Rhein, Paul, Pol.-Meister
Haselbach, Kurt, Studienrat
Riese, Max, Reg.-Inspektor
Nummer, Werner, Oberinspektor
— Emilie, Witwe
Bredereck, Gerhard, Landgerichtsrat
Wagner, Lotte, Witwe
Körner, Martha, Witwe
— Heinz-Günter, Radiomechanik.
Tümmler, Walter, Steuerinspekt.
Bittner, Hans, Oberschulrat/Oberstudiendirektor
Lübben, Johann, Angestellter
Carl, Dietrich, Verm.-Inspektor
Krüger, Wilhelm, Obersteuerinsp.
— Doris, Säuglingsschwester
— Marlis, staatl. gepr. Kinderpflegerin
Matthies, Fritz, Provisionsvertr.
Klein, Paul, Verw.-Angest.
Damerau, Carl-Heinz, Angest.
Hoenigsdorff, Christel, Lehrerin
Schmit, Elsa, Witwe
Niermann, Bernhard, a. p. Steuerinspektor
Enull, August, Justiz-Sekretär
— Christel, o. B.
Pause, Horst, Steuerinspektor
Gerling, Walter, Steuerassistent
Wedemeyer, Christoph, Bauing.
— Anna, Verkäuferin
Schier, Heinrich, Zollsekretär
Totz, Bernhardine, Witwe
— Maria, Mittelschullehrerin
Hoormann, Helmut, a. p. Steuerinspektor
9 Niedersachsenhalle
Hannoversche Fachschule f. Reit- und Fahrausbildung e. V.
Burgwedel, Fritz, Pferdezucht-Lehrling
Hansen, Theodor, Reit- und Fahrlehrer
Meyer, Fritz, Leiter der Reit- u. Fahrschule
Reich, Waltraut, Hausgehilfin
10 Rabe, Johann, Kaufmann
Prinzhorn, Gertrud, Witwe
Howe, Charlotte, Witwe
de Vries, Reemt, Zigarrenherst.
Lehmann, Jeanette, Witwe
Symanzik, Bruno, Bäckermeister
Kloos, Walter, Kaufmann
11 Risse, Herb., Expreßgutbesteller
Zastrow, Hans, Just.-Insp.
Tamm, Minna, Witwe
Bünger, Hildegard, o. B.
Koubsky, Ilse, Just.-Angestellte
12 Meyer, August, Bäckermeister
Friese, Charlotte, kfm. Angest.
Heemsoth, Christan, Hausgeh.
13 Müller, Lieselotte, Kassiererin
Behnke, Dietrich, Reit- und Fahrlehrer
Franke, Minny, o. B.
Filbrich, Rudolf, Angestellter
— Wolfgang, Malerlehrling
Bertram, Paul, Angestellter
15 Sölken, Franz, Just.-Inspektor
Ebert, Franz, Bau-Ingenieur
Hoffmann, Theodor, Spark.-Insp.
Giesler, Karl, Reg.-Inspektor
— Karl-Heinz, Kfz.-Handwerker
17 Kusber, Sophie, Witwe
— Rosemarie, Postassistentin
— Evelyne, Angestellte
19 Kieckbusch, Reinhold, Schlachtermeister
— Hans, Fleischerlehrling
Hintzmann, Dieter, Fleischerlehrl.
21 Hehlgans, Johann, Baumstr. i. R.
— Hans, Handels-Studienrat
Obst, Elisabeth, Handelsfachlehr.
23 Geerdts, Marie, Witwe
— Gerhard, o. B.
Fabricius, Heinrich, Angest.
25 Nitschkowski, Margarete, Modistin
Liehr, Martha, Modistin
— Fritz, Kaufmann
Haese, Christel, Hausgehilfin
27 Friesen, Dr. Ing., Bruno, Regierungsbaurat
28 Koska, Ingrid, Säuglingsschwest.
35 Wiese, Klara, o. B.
— Emilie, Lehrerin i. R.
— Bernhard, Angestellter
Raymond, Alfred, Kaufmann
Gaebel, Friedrich, Stadtoberinspektor a. D.
Harupa, Paul, Oberbaurat a. D.
— Dieter, Landwirt
— Ekkehard, o. B.
45 Märtens, Wilh., Reg.-Oberinsp.
— Gerda, Büroangestellte
Bammann, Johann, Krim.-Beamter
Freundt, Felix, Verw.Insp. z. Wv.
— Gisela, Büroangestellte
Sperling, Hans-Georg, Angestellt.
Dünhaupt, Dr., Heinz-Wilhelm, Staatsanwalt
47 Freese, Johannes, Verwalter
Gödecke, Hermann, Behördenang.
Harre, Hermann, Kreisinspektor
Heinze, Paul, Kreisoberinspektor
— Gertraude, med. techn. Ass.
— Brunhild, kfm. Angestellte
Radtke, Elisabeth, Angestellte
49 Borchelt, Friedrich, Volksschullehrer
— Manfred, Postinsp.-Anwärter
Tepperies, Johann, Just.-Wachtmeister
Bloese, Karl, Regierungsrat
Wedemann, Elisabeth, o. B.
Wentzek, Otto, Reg.-Oberinsp.
— Ingeborg, Reg. Insp.-Anw.
— Klaus, Ingenieur
Kusche, Ernst, Verw.-Angest
51 Harzmann, Willi, Richter
Hildebrandt, Heinrich, Just.-Ang.
— Ingrid, Just.-Lehrling
Pofahl, Arthur, Polizeibeamter
Muth, Albert, Reg.-Inspektor
Stremlau, Antonie, Witwe
Geimeyer, Adolf, Beamter
53 Braack, Ingeborg, Büroangest.
Wentzlawski, Paul, Reg.-Oberinspektor
Konrad, Siegfr., Studienassessor
Geschonke, Ferdinand, Aufseher
— Anni, Fabrikarbeiterin
Rolffs, Otto, Hochbauing.
55 Gottschalk, Werner, Krim.-Pol.-Inspektor
— Margrit, Schülerin
Fenster, Heinz, Pol.-Beamter
Berg, Hedwig, Witwe
Behrens, Walter, Just.-Oberwachtmeister
Haak, Erich, Just.-Inspektor
Lux, Alfred, Just.-Angestellter
65 Sauer, Heinrich, Angestellter
— Dittmar, o. B.
67 Hüner, Friedrich, Botenmeister
Merten, Agate, Hausangestellte
69 Seeger, Gerhard, Angestellter
73/75 Haase, Heinrich, Schlosser
Lengning, Werner, Landwirtschaftsrat
Burmester, Gustav, Rentner
Schmidt Alfred, Pol.-Beamter
Lade, Margarete, Witwe
Benjes, Helmut, Klempner
Marohn, Kurt, Zimmerer
Hennig, Gustav, Angestellter

Ludwigstraße

1 Hagemann, Johannes, Elektromstr.
Schophofen, Irene, Rentnerin
2 Volkelt, Arthur, Reg.-Verm.-Rat a. D.
— Günter, kaufm. Angestellter
Hinners, Friedrich, techn. Ang.
3 Lakischus, Max, Arbeiter
Schmidt, August, Angestellter
Möller, Marie, Witwe
Gläser, Lucie, Fachhilfsarbeiterin
Graack, Marie, Rentnerin
Lampe, Wilhelmine, Witwe
Kleinert, Erich, Automechaniker
Möller, Heinz, Angestellter
4 Maetz, Paul, Berufsschuldirektor
— Elisabeth, stud. paed.
Heine, Friedrich, Reg.-Verm.-Referendar
Wehrbein, Kurt, kfm. Angestellt.
10 Lückemeyer, Gottlieb, Angest.
Suling, Karl-Heinz, Studienrat
13 Wiegand, Christoph, Rentner
— August, Dipl. Kaufmann
Link, Heinz, Heilpraktiker
Loepke, Paul, Reg.-Verm.-Rat. a. D.
Krüger, Dr., Hans-Jürg., Arzt
15 Cordes, Friedrich, Spark.-Ang.
Skiba, Elfriede, Witwe
17 Wiegand, Ernst, Rentner
Dörnemann, Bernhard, Maurer
Braun, Hermann, Just.-Insp.
Engelbrecht, Wilhelm, Maler
Oberbeck, Betty, Wirtschafterin
Sobottka, August, Pol.-Haupt-Wachtmeister a. D.
— Ernst, Verm.-Angest.
— Irmgard, Näherin
Bohlmann, Luise, Witwe
— Gerda, Bürogehilfin
— Hans-Heinrich, Lehrling
18 Schoeter, Wilhelm, Rentner
Lindhorst, Heinrich, Schlosser
Damm, Johanna, Stenotypistin
19 Krauß, Auguste, Rentnerin
— Otto, Schlosser
20 Joost, Friedrich, Dreher
— Frieda, Stahlbauschlosser
21 Warnke, Ella, Witwe
— Ingeborg, Schneiderin
Witte, Adolf, Arbeiter
Soller, Albert, Vertreter
Frischmuth, Wilhelm, Rentner
Hellwig, Charlotte, Angestellte
Schellwat, Lina, Rentnerin
— Willy, Hilfsarbeiter
— Herta, o. B.
22 Lohmann, Anna, o. B.
Fillies, Karl, Tischlergeselle
29 Grimsehl, Louis, Rentner
Kiewall, Willy, Friseurmeister
33 Brunken, Gustav, Prokurist
Hasslin, Josef, Reg.-Bauinsp.
36 Falk, Karl, Pol.-Meister i. R.
Murawski, Albert, Geschäftsführ.
Döring, Reiner, Referendar
Pflüger, Herbert, Pol.-Kommissar
38 Meyer, Fritz, Rentner
Frese, Kurt, Just.-Oberwachtmstr.
Bormann, Fritz, Steinsetzer
40 Berger, Hermann, Angestellter
Ebert, Kurt, Angestellter
42 John, Fritz, Gastwirt
Fichtner, Paul-Friedrich, Verm.-Angestellter

Lugenstein

2 Paul, Ilse, Studentin
— Hans-Georg, Student
— Dieter, kaufm. Angestellter
Martens, Meinhard, kfm. Ang.
Miedieck, Hans, Angestellter
Kruck, Walter, Buchhalter
Gramsch, Heinz, Bau.-Ing.
3 Büssenschütt, Beta, Witwe
Goebel, Helene, o. B.
— Ingeborg, Angestellte
Müller, Julius, Techn.-Angest.
Gregor, Friedrich, o. B.
4 Lohmeyer, Carl, Dr., Apotheker
— Harm-Dieter, Apotheker
— Eilhard, Pharmazeut
Stuckenschmidt, Jutta, Apotheker.
Ficken, Katharina, Witwe
Barnstorf, Anna, Witwe
8 Blome, Anna, Witwe
— Dora, o. B.
Bellmer, Karl-Adolf,
— Franz, Automechaniker
Ballhause, Olaf, Maschinenschloss.
Bartkus, Paul, Postschaffner a. D.
Stepputtis Christoph, Rentner
Eckhoff. Dietrich. Apotheker
9 Ruge. Dietrich. Rentner
— Dietrich, Maschinenbau-Ing.
Bertram. Else, Witwe
Trapp. Heinz, Fahrlehrer
10 Domküsterei
Pahlke. Siegfried, Domküster
— Hildegard. o. B.
Mikkin, Herbert. Straßenmeister
11 Schlüter, Wilhelm, Maler
— Wilfried. Maler
Moeller, Artur. Kaufmann
12 Keller, Anna-Marie, Witwe
Anlauf, Helmut. Pastor
13 Fischer, Luise, Witwe
Kohnen, Erich, Gastwirt
14 Rosenbrock, Alexand., Rektor i. R.
— Wolfgang, stud. ing.
— Waltraut, Assistentin
Wellborg, Gesine, Witwe
Vogler, Helmut, Presser
Lupertowicz, Gertrud, o. B.
Barney, Thomas, Schlosser
Heckler, Ernst-Adolf, Kraftfahrer
— Dora, o. B.

Lüneburger Weg

55 Fröbe, Hermann, Ing.
Behrens, Eduard, Angestellter
57 Büchner, Gustav, Landesobersekretär i. R.
Dierks, Johann, Eisenbahnsekr.
59 Lüdemann, Wilhelm, Verw.-Ang.
Bauer, Helmut, Zimmerer
61 Lehmann, Wilhelm, Bundesbahninspektor i. R.
— Bernhard, Just.-Inspektor

Marienstraße

1 Blume, August, Landwirt
— Adolf, Klempner
— Herta, Hausgehilfin
Schlaszus, Martha, ldw. Arbeiter.
Paul, Wilhelm, Arbeiter
— Erika, Packerin
Peters, Marie, Witwe
Beutler, Adelgunde, Witwe
Lollo, Günter, Mechaniker
Albrecht, Otto, Viehhändler
Diederzen, August, Kassenbote
— Dietrich, Rentner
2 Rübke, Anna, Witwe
— Hanna, Angestellte
Böttcher, Dr., Ulrich, Studienreferendar
Schrader, Margarete, Witwe
Biesenthal, Antonie, Angestellte
Kowald, Leonhard, Vertreter
Pelikan, Elfriede, o. B.
2a Hatzky, Hinrich, Rentner
3 Schmidt, Ferdinand, Fabrikant
Eggersglüß, Dr., Walter, Ing.
Scheele, Hilde, Hausgehilfin
Bauermeister, Heinr., Hausmstr.
— Rudolf, Kfz.-Lehrling
Creutzfeldt, Helene, Witwe
4 Lüders, Ida, Witwe
— Marie, o. B.
Sander, Harry, Friseur
Brase, Ernst, Kaufmann
— Christa, Arzthilfe
— Erika, Wirtschaftsleiterin
Mems, Franz, Angestellter
Sönksen, Maria, Witwe
Mroß, Karl, Elektro-Fernmelde-Ingenieur
Welke, Else, Witwe
Wolff, Hermann, Zimmerer
Prigge, Wilhelm, Angestellter
Worschech, Franz, Rentner
5 Kuhlenkamp, Anna, Kaufmann
— Ingeborg. kfm. Angestellte
Kopp. Heinrich. Malermeister
— Heinrich. Maler
Scheele, Erich. Rentner
Greiber. Hero. Amtmann
— Elsbeth, Angestellte
— Christa, Reiseasstistentin
Badurska, Willy, Schmied
Blüthner. Heinz. Chemowerker
6 Schulz. Emil, Arbeiter
Neß, Gerhard, kfm. Angestellter
Bargheer, Karl, Rentner
— Elsa, Postangestellte
7 Früchtnicht. Heinrich, Rentner
Eickhoff, Hans, Kaufmann
Weckmann, Arthur, Augenoptikermeister
8 Pankratz, Pauline, Geschäftsinhaberin
— Gerhard, Mechaniker-Meister
— Kurt, Techn. Kaufmann
Hüttemann, Helene, Witwe
— Edelgard, Postassistentin
Lübeck, Alwin, Maler
9 Frank, Viktor, Zahnarzt
Grunwald, Elise, Hausgehilfin
Petersen, Karen, Lehrerin
Rode, Erna, Stenotypistin
10 Oelfke Richard, Lehrer
— Wolfgang, Student
Bütte, Berta, Haushälterin
Päge, Berta, Witwe
Kammerer, Jacob, Schlachtermstr.
Schultz, Fritz, Kraftfahrer
Nitschke, Dieter, kfm. Angestellt.
11 Oelkers, Else, o. B.
Groscheck, Alfred, Musiker
Klinger, Paul, Oberst a. D.
Baumann, Elisabeth, Witwe
Hoeffler, Werner, Tischler
Rancke, Heinrich, Dipl.-Ing,, Direktor i. R.
Müller, Sigrid, Sprechstundenhilfe

12 Großkopf, Dr., Erich, Arzt
Gronwald, Dr., Karl-Heinz
Lohmann, Irma, Witwe
— Renate, Angestellte
Uhlig, Jürg, Arzt
13 Könecke, Katharina, Schwester
Fahlenkamp, Johann, Prokurist
Lenz, Erich, Reg.-Inspektor
Niemann, Charlotte, Lehrerin
14 Lühs, Ludwig, Gartenbautechnik.
Stephan, Kurt, Eisenbahner
Beier, Emmi, Witwe
— Gerhart, Gärtner
Kirchner, Friedrich, Musiker
— Waltraut, Postangestellte
Schummer, Wally, Witwe
— Manfred, Angestellter
— Hildegard, Kindergärtnerin
— Ingeborg, Verkäuferin
— Karin, Angestellte
— Dagmar, Sprechstundenhilfe
Küker, August, Bürstenmacher
Kayser, Hedwig, o. B.
Hillmann, Erich, Finanzangestellt.
Kiepert, Hermann, Eisenbahnoberstellwerksmeister
Lübeck, Karl-Heinz, Gärtnermstr.
15 Söhl, Dr. iur., Otto, Buchdruckereibesitzer u. Zeitungsverleger
— Anneliese, Arzthilfe
— Eva, Studentin
Krosch, Karoline, Witwe
Brandt, Werner, Kaufmann
Schill, Irma, Hausgehilfin
16 Wolters, Ernst, Schlossermeister
— Hans, Schlossermeister
Böse, Paul, Großhändler
16a Bierbach, Richard, Rentner
— Martha, Hausgehilfin
— Richard, Arbeiter
— Günter, Keksbäcker
17 Lührs, Fritz, Verleger
— Rudolf, Buchdruckkaufmann
Brüdigam, Marga, Angestellte
18 Wortmann, Johanne, Witwe
— Marie-Luise, Witwe
Tölke, Luise, Witwe
20 Bornhorn, Grete, Witwe
— Karl-Heinz, Ing.-Assistent
— Werdern, Verm.-Tech.-Lehrl.
Gallert, Horst, Kunstgliederbau
Budnik, August, Angestellter
Schiffer, Erich, Ingenieur
22 Brankatsch, Erhard, techn. Ang.
Nath, Willi, Musiker
— Dagmar, Angestellte
Gnielka, Hubert, techn. Zeichner
24 Reuter, Edwin, Techniker
Schröder, Anita, Witwe
— Gerhard, Schlachter
— Friedrich, Sparkassenlehrling
26 Stolle, Karl, Kaufmann
von Pappritz, Elfriede, Stenotypistin
Faßhauer, Marie, Angestellte
Rothschild, Werner, Angestellter
Linneweh, Lothar, Bäckergeselle
28 Glinz, Wilhelm, Friseurmeister
— Wilhelm, Friseurlehrling
Wilhelm, Dietrich, Zimmermann
Fago, Gertrud, o. B.
Bergmann, Else, Kaufmann
30 Förster, Margarete, Witwe
Pfannenschmidt, Hildegard, o. B.
Ueltzen, Marie, o. B.
Lüschen, Hermann, Techniker
Weinrich, Frieda, Witwe
Dalchow Kurt, Kraftfahrer
Kühn, Horst, kfm. Angestellter
Watther, Christa, Angestellte
32 Meyer, Heinrich, Schankwirt
Vogelsang, Anna, Witwe
Meyer, Erich, Angestellter
Koppetsch, Siegfried, Landwirt

Maulhoop

1 Gerling, Heinr., Postbetriebswart
Lalk, Erich, Tischler
Dobrinski, Hermann, Justizwachtmeister
— Ernst-Günter, Kraftfahrzeughandwerker
— Gerda, Verkäuferin
— Ruth, Schneiderin
Blüthner, Alex, Angestellter
Teichmann, Günter, Musiker
2 Geschke, Hildegard, Gesundheitspflegerin
Peters, Bernhard, Bierverleger
— Marie, o. B.
— Hans-Hermann, Elektriker
3 Metterhausen, Friedrich, Monteur
Diercks, Helmut, Elektrowerker
Bertram, Ernst, techn. Angest.
— Herbert-Ernst, Elektriker
Cordes, Bruno, Elektriker
Stöfer, Max, Monteur
— Annemarie, Schneiderlehrling
Deuerling, Waldemar, Betriebsw.
Hopnenberg, Karl, kfm. Angest. (Behelfsheim)
— Inge, Hausgehilfin (Behelfsh.)
4 Koch, Heinrich, Kassenleiter
— Irmgard, Arzthilfe
List, Erich, Betriebsleiter
Stiller, Theodor, Angestellter
17 Wolters, Friedrich, Eisenbahner
Titze, Horst, Rundfunkmechanik.
21 Pöhlsen, Walter, Kaufmann
23 Hoffmann, Gustav, Stadtdirektor
27 Löbert, Paul, Orthopäde
— August, Rentner
28 Müller, Friedrich, Kraftfahrer
Brandt, Karl, Sparkassenangest.
29 Müller, Gerhard, Kraftfahrer
Becker, Hubertus, Angestellter
31 Gratzki, Rudolf, Verw.-Oberinspektor a. D.
Koch, Karl-Heinz, kfm. Angest.
Radau, Fritz, Verw.-Angest.
Plotzki, Franz, Rentner
— Magdalena, Kontoristin
Ronnebeck, Henri, Verw.-Obersekretär
Ullmann, Dietrich, Verw.-Angest.
32 Schenk, Johannes, Schiffsführer
— Willibert, Schiffer
Sisneiski, Willi, Schiffer
Gubba, Fritz, Maurergeselle
34 Sinnecker, Henry, o. B.
Kaleyta, Erna, Näherin
95 Wachtmann, Carl, Dreher

Maulhooperberg

1 Döhle, Georg, Ingenieur
Lehmann, Hedwig, Pensionärin
Hesse, Ruth, o. B.
4 Warmbold, Kurt, Dachdecker
— Frieda, o. B.

Memelstraße

12 Emigholz, Grete, o. B.
— Friedrich, Arbeiter
14 Spieckermann, Heinrich, Spediteur, Maurer
— Anneliese, Hausgehilfin
— Horst, Schiffer
May, Erwin, Landarbeiter

Moorstraße

5 Freitag, Otto, Postschaffner
7 Freitag, Artur, Lokführer
Kliege, Harm, Eisenbahn-Assist.
9 Vogt, Werner, Prokurist
11 Post, Walter, Landarbeiter
— Marianne, Lehrling

Mühlenberg

1 Heiland, Joseph, Amtsbote
2 Holzweiß, Elly, o. B.
Müller, Anna, o. B.
Sucholinski, Thomas, Fuhrunternehmer
— Ignatz, Fuhrunternehmer
Krause, Olga, o. B.
3 Kaufmann, Ludwig, Rentner
Grzenkowski, Erwin, Malerges.
Rathke, Marie, o. B.
Liebe, Johanna, o. B.
5 Jahn, Elise, Rentnerin
— Willybert, Tischler
— Willybert, Seemann
— Günter, Dachdecker
Babovic, Adelheid, o. B.
6 Wüstefeld, Wilhelm, Rentner
— Willibald, Binnenschiffer
Richardt, Robert, Rentner
Heemsoth, Hermann, Arbeiter
Mach, Lona, o. B.
7 Kleemeyer, Johann, Rentner
— Hans-Dieter, Glaser
8 Wienecke, Heinrich, Packer
Heer, Helene, Rentnerin
Wagner, Johanne, Rentnerin
Schreiber, Karl, Drechsler
— Irene, o. B.
9 Vollers, Fritz, Arbeiter
Bischoff, Paula, o. B.
10 Laspe, Karl, Schmied
Marr, Helga, o. B.
10a Klawitter, Hans, Arbeiter
Drichel, Ewald, Arbeiter

Heinrich Schulten, Kolonialwaren
Verden, Mühlenberg 11

11 Schulten, Heinrich, Lebensmittelhändler
— Hanna, kfm. Angestellte
— Anna, o. B.
Potschaske, Henriette, o. B.
12 Janke, Hermann, Schlosser
— Hermann, Rentner
— Ida, o. B.
13 Völke, Otto, Schuhmachermeister
— Otto, Schuhmacher
Naujoks, Franz, Angestellter
14 Prinzhorn, Diedrich, Schachtmstr.
Heuer, Marie, Herrenschneiderin
Hartje, Magdalena, o. B.
Hupe, Helene, Hausgehilfin
— Willi, Arbeiter
Reichold, Fritz, Kriegsversehrter

15 Dittrich, Fritz, Bäckergeselle
Janzen, Karl-Heinz, Kraftfahrer
Kunte, Karl, Arbeiter

16 Laspe, Karl, Rentner
— Tilo, Mühlenarbeiter
Manz, Erich, Kunstgewerbler
Nentwig, Josef, Rentner
— Helmut, Automechaniker
Lübke, Wilhelm, Arbeiter

17 Bressin, Hermann, Rentner
— Anton, Zimmermann
— Karl-Heinz, Maurer

19 Olejnik, Johann, Rentnerin
— Kurt, Bootsbauer

20 Brandt, Willi, Bauunternehmer
Mursch, Otto, Rentner
— Selma, Hausgehilfin
— Elfi, o. B.
— Inge, Hausgehilfin
Strüver, Hermann, Pensionär
Kühn, Hermine, o. B.
Albert, Anneliese, o. B.
Schröder, Mathilde, o. B.
Lehmann, Hilde, Hausangestellte

21 Petras, Heinrich, Rentner
— Friedel, Musiker
— Irmtraut, Hausgehilfin
Mehnert, Ursula, Putzmacherin

23 Moje, Dietrich, Landwirt
Israel, Ernst, Rentner
Schütte, Ludwig, Maurer
— Gerhard, Schlosser
— Hans, Maurer

25 Harlos, Wilhelm, Rentner
— Jacob, Schneider
Grünwald, Ferdinand, Maschinenbaumeister
— Luise, Angestellte

27 Walsemann, Emma, Rentnerin
— Frieda, o. B.
— Karl-Heinz, Lehrling
Heinze, Martha, Rentnerin
— Walter, Landarbeiter

32 Kruse, Johann, Rentner
— Richard, Tischler

34 Hammer, Eduard, Arbeiter
— Erich, Auto-Elektriker
— Ernst, Autoschlosser
— Hermann, Lokschlosser

35 Röge, Johann, Angest., Masseur

36 Eilers, August, Rentner
Mann, Fritz, Friseurmeister
Paul, Christoph, Arbeiter

37 Hollmann, Gertrud, Verkäuferin
Noffke, Ruth, Kassiererin
Röge, Friedrich, kfm. Angest.

38 Placzek, Charlotte, o. B.
Ahnemann, Karl-Heinz, Maurer
Müller, Adolf, Mechaniker

40 Tiedge, Sophie, o. B.
Lindhorst, Sophia, o. B.
Thieme, Herbert, Angestellter

41 Hülsmeyer, Margarethe, o. B.
— Karl, Schneider
— Hans-Erich, Angestellter
— Margret, Buchhalterin
Straten, Henriette, o. B.
Ahrens, Johannes, Rentner
— Henriette, o. B.

42 Wanjura, Agnes, o. B.
— Dr. med., Horst
Koehler, Anna, o. B.

Mühlentor

1 Hopfgart, Werner, Angestellter
Hoffmann, Wilhelm, Maschinenschlosser
Höfener, Johanna, o. B.
Beckmann, Heinz, Steinsetzer
Selchow, Gerhard, Kaufmann

2 Ahnemann, Hermann, Arbeiter
Baden, Marta, o. B.
— Martha, o. B.
Bartols, Alfred, Reiniger
Beyeler, Lina, o. B.
Broszat, Wilhelm, Bäckermeister
Diers, Adeline, o. B.
Gellner, Heinrich, Rentner
— Reimer, Verw.-Angestellter
Gibbisch, Werner, Schmied
Häfker, Gesine, o. B.
Hoffmann, Heinrich, Rentner
— Willi, Arbeiter
— Margret, Hausgehilfin
Jasper, Theodor, Arbeiter
Kaminski, Christiane, o. B.
Körnchen, Otto, Arbeiter
Kühn, Johannes, Angestellter
Milojkovic, Johanna, o. B.
Mösch, Anton, Maler
Nörenberg, Otto, Arbeiter
Raczkowiak, Valentin, Rentner
Reitenbach, Gerhard, Maurer
Selle, Paul, Rentner
Sievers, Trinchen, o. B.
Strehl, Hedwig, Rentnerin
Schäfer, August, Arbeiter
Vollers, Erna, o. B.

3 Hesse, Sophie, o. B.
— Karl, Angestellter
Deutschmann, Konrad, Rentner
Mahlstedt, Friedrich, Reg.-Inspektor a. D.
— Walter, Maschinenarbeiter

4 Meikowski, Friedrich, Oberlokheizer i. R.
— Heinz, Masch.-Schlosser
Geffers, Karl, Arbeiter
Reimann, Auguste, o. B.
Reimann, Georg, Maler

5 Matschuk, Fritz, Maurer
Bruhn, Wilhelm, Arbeiter

7 Halves, Anna, o. B.
Intemann, Minna, o. B.
Hägemann, Margarethe, o. B.
Gein, Johanne, o. B.
Brüns, Sofie, o. B.
Vogel, Lina, Hausgehilfin
Bultmann, Sophie, Hausangest.

8 Zoeller, Arno, Masseur
— Hasso, Masseur
Bruch, Julius, Schrankenwärter i. R.
Beckmann, Peter, Rentner

9 Meyer, Friedrich, Arbeiter
— Johann, Lagerarbeiter
Naß, Wilhelm, Bauer
Drecktrah, Fritz, Betonbauer
— Christa, Friseusin
Täuber, Gustav, Rentner

10 Mahlmann, Heinrich, Maler
— Gerda, Packerin
— Otto, Maschinensetzer
Kuhlmann, Anna, o. B.
Ruhnke, Edit, o. B.

11 Hüneke, Lina, o. B.

12 Rossier, Oskar, Arbeiter
— Christian, Heizer
Burkhard, Margarete, o. B.
Umlauf, Paul, landw. Gehilfe
Nullmeyer, Heinrich, Arbeiter
Bykowa, Heinz, Arbeiter

13 Moje, Hermann, Baggermeister
— Ilse, Hausgehilfin
— Wilhelm, Baggerführer
— Heinz-Herm., Wasserbauwerk.
Grape, Frieda, o. B.
Hoffmann, Marianne, o. B.
Weitz, Adam, Arbeiter
Linke, Anna, o. B.

14 Giesemann, Mariech., Hausmädch.
Gallion, Rolf, Arbeiter
Hoeppner, Edgar, Angestellter
Volesky, Horst, Tiefbauarbeiter

15 Müller, Jacob, Handschuhmacher

16 Kruse, Wilhelm, Bauarbeiter
Schild,, Hans-Theodor, beh. gepr. Verm.-Techniker
Göring, Walter, Arbeiter
Müller, Waldemar, Maurerumschüler
Ignaczewski, Mathilde, o. B.

17 Niebuhr, Dietrich, Tischler
— Kurt, Verm.-Techniker
Harmling, Anna, Rentnerin

18 Lalk, Marie, o. B.
Rehwald, Ernst, Schlosser
Burghardt, Gertrud, Hausgehilfin
Lekutat, Alfr., Rundfunkmechan.

19 Meyer, August, Rentner
Wind, August, Friseur
— Gerhard, Glasergehilfe
Probst, Harry, Glasbläser
Kühne, Karl, Verw.-Angest.
— Rolf, Masch.-Schlosser-Lehrl.
Mischke, Willy, Landarbeiter
Lange, Wilhelmine, o. B.

20 Lühmann, Heinrich, Tischler
Kauer, Albertine, o. B.

21 Jasper, Ella, o. B.
von Felbert, Johannes, Rentner
— Wilhelm, Pensionär
— Rosemarie, Kindergärtnerin
Huxoll, Elise, o. B.
— Hans-Dieter, Arbeiter
Koch, Richard, Schneider
Mengel, Emil, Rentner
— Anny, Hausgehilfin
Enke, Paul, Angestellter
Eggerichs, Günter, kfm. Angest.
Terpe, Max, Kraftfahrer
Etienne, Margarete, o. B.
Schlegel, Anna, Aufwärterin
Doege, Heinz, Motorenschlosser
Bauer, Theodor, Vorarbeiter

23 Klages, Anna, Rentnerin

25 Keßler, Wilhelm, Elektriker
— Willibert, Werkzeugmacher
Marach, Frieda, o. B.
— Egon, landw. Gehilfe
Kremin, Otto, Maschinenschlosser

26 Thielpape, Fritz, Buchhalter

27 Wicke, Fritz, Klempner
Jamro, Alice, o. B.

29 Aschoff, Franz, Angestellter
— Ingeborg, Kontoristin

Münchmeyerstraße

1 Kruse, Hermann, Lagerarbeiter
— Hermann, jun., kfm. Angest.
Schatz, Theodor, Schuhmacher
— Ferdinand, Vulkaniseur
3 Barnewald, Alexander, Angest.
Freese, Adeline, o. B.
Ponti, Hans, Schiffer
5 Krüger, August, Rentner
Krause, Otto, Fischhändler
6 Arbeitsamt Verden
Abelbeck, Walter, Kraftwagenführer
— Walter, jun., Masch.-Schlosser
7 Ahrens, Ernst, Arbeiter
Lange, Wilhelm, Werkstattleiter
Manka, Anna, o. B.
Tonak, Helene, o. B.
9 Flock, Paul, Rentner
Dreher, Georg, Angestellter
11 Hietel, Katharina, o. B.
v. d. Hüls, Paul, Angestellter
12 Voge, Albert, Reg.-Baurat
Selig, Freya, Schneiderin
Blum, Sophie, Angestellte
13 Tempel, Fritz, Angestellter
— Maria, o. B.
— Hilde, o. B.
14 Meyer, Wilhelm, Amtsoberinspektor
Bull, Willy, Bauunternehmer
Henschke, Erika, Hausgehilfin
15 Bergmann, Heinrich, Angestellter
Fehsenfeld, Ernst, Schuhmacher
Stiffel, Hermine, Verkäuferin
16 Becker, Heinz, Reg.-Rat
— Konrad, Student
— Johanna, Junglehrerin
Strack, Lore, o. B.
Rater, Anneliese, Hausgehilfin
17 Jaeger, Karl, Landwirt
— Alfred, Angestellter
18 Meyer, Käthe, o. B.
Meyer-Maaß, Walter, Referendar
Ehrlich, Georg, Behördenangest.
Grünwald, Charlotte, o. B.
Kastilan, Franz, Reg.-Insp. a. D.
19 Hesse, Marie, o. B.
Hepcke, Henny, o. B.
Bergien, Hertha, o. B.
20 Thies, Irma, o. B.
— Klaus, Student
Mühl, Charlotte, o. B.
— Wolfgang, Zimmerlehrling
21 Kehr, Wilhelm, Rentner
Wenzel, Fritz, Kaufmann
22 Antz, Frieda, o. B.
Wolf, Hans, Dipl.-Ing.
Hering, Helene, o. B.
Spaeter, Charlotte, o. B.
Schulze, Helene, o. B.
Keller, Elsbeth, Schwester
23 Twiefel, Dora, o. B.
Emigholz, Hermann, Arbeiter
Schneider, Rudolf, Verw.-Angest.
24 Thiele, Gerhard, Verw.-Angest.
— Luise, o. B.
Lenz, Willi, Lagermeister
Anton, Emil, Bahnarbeiter
— Waltraud, Hausgehilfin
Fritsche, Walter, Kraftfahrzeugmechaniker
26 Stünkel, Wilhelm, Post-Betr.-Assistent a. D.
Schrage, Ernst, Bundesbahnobersekretär
— Heinz, Student
Hehn, Johann, Rentner
Hoppe, Sophie, o. B.
Westphal, Wilhelmine, o. B.
Landahl, Hans, Kraftfahrer
— Dora, o. B.
Reile, Ida, Arbeiterin
— Werner, Verm.-Techniker
— Hedwig, o. B.
Unthan, Emma, o. B.
Riemann, Rolf, Bauarbeiter
29 Nießen, Ernst-Leo, Maschinenschlosser
— Thekla, Verkäuferin
Bartels, Anna, o. B.
— Marie, o. B.
von Horn, Walter, Kreisbaumstr.
Fröbe, Olga, o. B.
31 Rohr, Heinrich, Maschinenbauer
Schulze, Marie, o. B.
Scharf, Erna, o. B.
Zernitzky, Maurer
33 Christoph, Hans, Studienrat
Groß, Hermann, Reg.-Inspektor
Kirchhoff, Günter, kfm. Angest.
Seifert, Ernst, Just.-Oberwachtmeister
— Ingeborg, Kontoristin
Salomon, Hans, Angestellter

Nagelschmiedestraße

1 Brüns, Dora, o. B.
— Kurt, Schlachtermeister
Sauer, Hildegard, Hausgehilfin
Klose, Herbert, Schlachterlehrl.
Meyer, Heinrich, Vertreter
Heusmann, Frieda, Büfettstütze
2 Hannemann, Gerda, Stenotypistin
— Günter, Mechaniker
— Hellmuth, Justizobersekretär
5 Otto, Werner, Kaufmann
— Frieda, o. B.
6 Renke, Heinrich, Dipl.-Ing.
— Heinrich, Student
Hoffmann, Hans, Textil-Sachverständiger
9 Meyer, Alfred, Kaufmann
10 Lohmann, August, Friseurmeister
Drake, Wilhelm, Angestellter
11 Könitzer, Edwin, Büroangestellter
Barth, Karl, Polizei-Betriebsassistent i. R.
— Margarete, Reg.-Inspektorin
12 Fedderwitz, Hans-Bernh., Maler
Stalanowski, Frieda, o. B.
Freiburger, Friedrich, Rentner

Nasse Straße

1 Biermann, Erich, Kaufmann
— Christel, Mechaniker
Henschke, Gertrud, Hausgehilfin
5 Kröncke, Hermann, Lehrer
— Reinhild, Büro-Angestellte
Radeke, Sophie, o. B.
Kolodziuski, Willy, Buchhalter
6 Steinecke, Wilhelm, Handelsvertr.
— Irmgard, Kontoristin
7 Tauchnitz, Werner, Modelltischler
Heesemann, Ernst, Tabakwarenhändler
Günther, Christine, o. B.
Niederkrome, Wilhelm, Arbeiter
— Frieda, Näherin
— Hermann, Schleifer
— Hermann, Arbeiter
Mahnke, Johann, Arbeiter
Wöbse, Karl, Maurer
Bartzsch, Karl-Heinz, Kfz.-Schloss.
8 Barckhausen, Marie, Korrespondentin
— Johanna, o. B.
— Fritz, Kaufmann
— Dorothea, Angestellte
— Hildegard, Postangestellte
Timme, Wilhelm, Pferdepfleger
Kroll, Ida, o. B.
9 Fehsenfeld, Heinrich, Stadtoberinspektor
— Magda, Buchhalterin
— Reiner, Verw.-Angestellter
— Harry, Büro-Angestellter
10 Meyer, Gustav, Schneidermeister
— Friedhelm, Verw.-Angestl.
Bormann, Hermann, Kaufmann
11 Müller, Franz, Rentner
— Lieselotte, o. B.
— Paul, Handlungsgehilfe
Thielpape, Emma, o. B.
Rohrbeck, Bruno, Müllermeister
Austmeyer, Ursula, o. B.
— Heinrich, Maurer
Nickel, Max, Kaufmann
12 Nühring, Willi, Schmied
Siebert, Anna, o. B.
14 Niederkrome, Friedrich, Maurer
15 Hugo, Minna, o. B.
— Anneliese, Kontoristin
Kirstein, Annemarie, o. B.
16 Westermann, Johann, Rentner
— Wilhelm, Verw.-Angestellter
Breuer, Margarethe, Oberschwester i. R.
17 Haase, Fritz, Wachmann
Matalla, Reinhold, Tischler
18 Göke, Erich, Buchhalter
Koch, Carl, Rentner
Mach, Otto, Weichenwärter
Noesch, Erich, Buchdruckmeister
John, Anna, Angestellte
— Anna, jun., Angestellte
20 Stock, Werner, Kriminalbeamter
Rakow, Fritz, Angestellter
Nettemann, Margarete, o. B.
— Ingeborg, Arzthilfe
Hamelmann, Karl, Steuersekretär
— Joachim, Student
— Rainer, Bäckergeselle
Busch, Elisabeth, o. B.
22 Sander, Friedrich, Oberbauinspektor i. R.
Lettau, Martha, o. B.
Thiede, Irmgard, o. B.
Himmler, Martha, o. B.
Kahlke, Fritz, Angestellter
Hallerberg, Peter, Angestellter
— Gerhard, Rundfunkmechaniker
Sablotny, Willi, Pol.-Hauptwachtmeister
29 Dose, Paul, Gärtnermeister
Meyer, Ehrhard, Ingenieur
Schröder, Luise, Rentnerin
— Anneliese, Kontoristin
Grüneberg, Ingeborg, o. B.
Agena, Hermann, Bankkaufmann

31 Vössing, Elli, o. B.
Rück, Auguste, o. B.
Jänecke, Helga, o. B.
Becker, Hanns, Handelsvertreter
Mader, Paul, Polizeiverwaltungsobersekretär
Seidler, Gertrude, Verkäuferin
Witt, Alfred, Außenstellenleiter
Pflugrad, Vera, Stenotypistin

33 Segelken, Hinrich, Angestellter
Münter, Dietrich, Angestellter
Glück, Mathilde, o. B.
Werner, Maria, o. B.
— Lieselotte, Hausgehilfin
— Luzia, Näherin
Finke, Hermann, Reg.-Insp.
— Franziska, Putzmacherin

35 Bramstedt, Hermann, Reg.-Bauinspektor
Haag, Dr., Werner, Röntgenfacharzt
Stenzel, Richard, Reg.-Oberinsp.
Pahlke, Margarete, Oberschwest.
Harms, Else, o. B.
Lederbogen, Dr. iur., Rudolf, Staatsanwalt
Hesemann, Friedrich, Installateur

37 Gädeke, Ernst, Polizeibeamter
Godowski, Elise, o. B.
Radtke, Erna, Behördenangest.
Sechelmann, Renate, o. B.
— Renate, o. B.
Jortzick, Minna, o. B.
Tonn, Hildegard, o. B.
Huck, Max, Rentner
Wilcke, Marie, Rentnerin
Oertel, Arnold, Revierförst. i. R.

48 Eskerski, Heinz, Werkmeister
Bugenhagen, Charlotte, Küchenh.
Leo, Winfried, Betonwerker

50 Schmidt, Oskar, Ingenieur
— Felix, techn. Angest.
Lissi, Friedrich, Maschinenschloss.

52/56 Matzutt, Karl-August, Geschäftsführer
Glasmachers, Paula, o. B.
Kochjohann, Ernst, Ingenieur

Niedersachsenring

4 Asendorf, Diedrich, Schuhmacher
Czekalla, Martha, o. B.

6 Rabbow, Hanna, o. B.

8 Wiechmann, Helmut, Rentner
Stiebing, Anna, o. B.
— Elfriede, Klavierlehrerin

10 Skowera, Brunhilde, Angestellte

12 Bierschenk, Erika, o. B.
Wigger, Gisela, Postangestellte
Prange, Bruno, Berufsreiter
Belz, Margot, o. B.
Schulze, Helmut, Vulkaniseur
Weihrauch, Ingeborg, o. B.

13 Spier, Werner, Zahnarzt
Seidel, Irma, Hausgehilfin

14 Höhne, Albert, Landesinspektor
Müller, Walter, Buchhalter

16 Stuppenhagen, Erich, Buchhalter
— Erich, Verw.-Angestellter
— Anna, Korrespondentin
Pfannenschmidt, Margrit, o. B.

18 Schneider, Helene, o. B.
— Otto, Betonbauer
— Liselotte, Kontoristin

20 Lüdemann, Käthe, Postsekretärin a. D.
— Johanna, o. B.
Schmidt, Frieda, o. B.

21 Tiegelkamp, Adalbert, Angest.
— Joachim, kfm. Lehrling
Witt, Hermann, Postschaffner

22 Blume, Hermann, Postschaffner
Lemke, Horst, Postinspektor
Wille, Albert, Oberpostinspektor
Leumann, Richard, Postschaffner
Leh, Maria, o. B.
Kruse, Otto, Postbeamter

23 Mulack, Albert, Kaufmann
— Günter, Kapitän
Kampmeier, Marie, o. B.
Zimmermann, Waltr., Telefonist.

24 Pabst, Karl, Telegrafen-Assistent
— Elfriede, Buchhalterin
Brockmann, Werner, Postinspekt.
Fasthoff, Karl, Telegrafenarbeiter
Hofmann, Walter, Bau-Ing.
Stedfeldt, Paul, Postsekretär
— Herma, Postangestellte

25 Haase, Margarete, o. B.
— Gerhard, kfm. Angestellter
Zersin, Rudi, Bürogehilfe

26 Roßberg, Karl-Heinz, Postangest.
Gutsch, Johann, Fernmeldearbeit.
Briese, Elisabeth, Postassistentin
— Rosalie, o. B.
Marten, Hans, Postangestellter
Peucker, Hermann, Postsekr. i. R.
— Johanna, Telefonistin
Stange, Horst, Fernmeldebauhandwerker

27 Brügmann, Erich, Kaufmann
Holzer, Gustav, Steuersekretär

28 Haase, Erich, Postschaffner
Nickel, Walter, Postangestellter
Rase, Anton, Obertelegr.-Insp.
Krempin, Alfred, Postschaffner
Wieczorek, Richard, Telegr. Betriebswart

29 Knust, Rudolf, Heizer
— Rudolf, Schneider
Drohn, Friedrich, Rentner
— Waltraud, Hausgehilfin

30 Spannhake, Anna, Kanzleiangestellte
Lange, Helmut, Postinspektor
Hamelberg, Wilh., Postschaffner
Harms, Werner, Architekt
Pinnecke, Siegfried, Maurerlehrl.
Biele, Erwin, Postassistent
Braatz, Manfred, Postschaffner

31 Philipp, Walter, Kraftfahrer
Heckmann, Heinrich, Schriftsetzer

32 Bethge, Max, Postschaffner
— Achim, Autoschlosser
Stieman, Luise, Rentnerin
Großkopf, Wilhelm, Techn. Telgr. Oberinspektor
Brandl, Hans, Telegrafenarbeiter
Ropers, Jürgen, Tel.-Werkführ.
Heisler, Petrus, Bahnarbeiter
Bullach, Anton, Postfacharbeiter

33 Troue, Curt, Verkehrsamtsleiter

34 Franke, Josef, Postschaffner
Gerling, Wilhelm, Post.-Betr. Arb.
Schaefer, Ernst, Postschaffner
— Reinhold, Kfz.-Handwerker
— Siegfried, Hilfspostschaffner
Schlaugieß, Elisabeth, o. B.
— Grete, Postbeamtin
Dautert, Günter, Post-Assist.-Anwärter
Bandowski, Rotraud, Angestellte

35 Esdorn, Hermann, Kaufmann
Grützner, Josef, Hauptlehrer
Schmidt, Maria, Rentnerin
Kaiser, Josef, Angestellter
Sefzik, Elfriede, Lehrerin
Hemmelgarn, Bernhard, Verlagsangestellter
Küchler, Herbert, Dachdeckermstr.
Mack, Auguste, o. B.
Teichmann, Ernst, Gastwirt

36 Karasch, Andreas, Postbeamter
Fischer, Eduard, Postfacharbeiter
Steiner, Max, Postbeamter
— Siegfried, Post-Assist.-Anw.
Nitschke, Fritz, Postschaffner
Hoffmeyer, Grete, Postsekretärin

52 Tormin, Kurt, Reg.-Vermessungsinspektor
Minne, Wilhelm, Amtsrat
Denker, Erich, Verm.-Techniker
Gartzke, Waltraud, Studentin

60 Baumgärtner, Karl, Schneider
Harms, Fritz, Magazinverwalter
Leidreiter, Erich, Pol.-Beamter
Meier, Willy, Justizbeamter
— Günter, Malerlehrling

62 Hinze, Henriette, o. B.
Schubert, Walter, Angestellter
Langhorst, Martha, o. B.
Schmitz, Ferdinand, Maurer

64 Kuschel, Elisabeth, o. B.
Kartens, Paul, Pol.-Beamter
Eichel, Heinz, Zahntechniker
Süß, Herta, o. B.
Pferfferle, Eugen, Klempner
Scholz, Ingeborg, Lehrerin
Sablotny, Margret, o. B.

66 Bruns, Friedrich-Wilhelm, Verw.-Inspektor z. Wv.
— Margret, Angestellte
Oestmann, Wilhelm, Verw.-Insp.
Freund, Emmy, Angestellte
— Günter, kfm. Angestellter
Schumacher, Juliane, o. B.

68 Knoke, Wilhelm, Justizoberwachtmeister
— Margarethe, Stenotypistin
Meyer, Herbert, Angestellter
von Poncet, Hans-Clemens, Referendar
Wulf, Wilhelm, Geschäftsführer

70 Wolters, Wilhelm, Angestellter
Böschemeyer, August, Kaufmann
Arndt, Günther, kfm. Angest.
Schneemann, Melusine, o. B.
Dannat, Rudolf, techn. Zeichner

72 Martens, Hinrich, Kreisoberinsp.
Mammon, Alice, Friseuse
Böhnel, Erhard, Stud.-Rat
Richter, Hilda, o. B.
— Karl-Heinz, Bäckergeselle

82 Schneider, Georg, Sparkassen-Angestellter
Seydler, Walter, Justizinspektor

84 Laakmann, Sophie, o. B.
Bork, Paul, Verw.,Angestellter
Miranke, Lucia, o. B.
Jacobi, Georg, Verw.-Angestellt.

86 Husmann, Walter, Gärtnermstr.
— Werner, Gärtnergehilfe
Frömbling, Wilhelm, Kaufmann
Bergmann, Joachim, Gärtnerlehrling



Auf einem Gelände, das noch vor wenigen Jahren sandiges Ödland war, steht heute inmitten gepflegter Grünanlagen mit sauberen Raststätten für die Belegschaft ein moderner und fortschrittlicher Industriebetrieb: die

VEMAG

Verdener Maschinen- und Apparatebau G. m. b. H.

Es gehörten schon erheblicher Mut und echter Unternehmergeist dazu, am äußersten Rande der Norderstadt von Verden in einer inmitten eines unwegsamen Sandgeländes gelegenen halbfertigen Baracke einen Industrie-Betrieb zu planen und zu beginnen. Dazu in einer Zeit, in der ein Nagel nur auf dem „Dienstweg" mit zahlreichen Formularen schwerlich zu beschaffen war und zunächst wenig Aussicht bestand, daß sich die deutsche Wirtschaft je wieder von den Kriegs- und Nachkriegsschäden erholen würde. Nun, es fanden sich Unternehmer, die zunächst unter der Firmenbezeichnung „Holz- und Gerätebau GmbH." mit der Fabrikation von Werkzeugen, Vorrichtungen, Spezialmaschinen für die Nahrungsmittelindustrie sowie Büro- und lichtpaustechnischen Geräten begannen. Aus diesem nur wenige Arbeitskräfte beschäftigenden Betrieb erwuchs in den kurzen Jahren seit Kriegsende ein technisch leistungsfähiges Industrieunternehmen, das unter der neuen Firma „VEMAG Verdener Maschinen- und Apparatebau GmbH." heute bereits rund 100 Einheimischen und Flüchtlingen einen modern eingerichteten Arbeitsplatz bietet. Das Fertigungsprogramm der VEMAG umfaßt heute

in der Abteilung Stahlbau: Spezialbergbaugeräte verschiedener Art sowie neuzeitliche Backöfen in Stahlbauausführung (Baukastensystem),

in der Abteilung Maschinenbau: Fleischereimaschinen, Spezialgetriebe für den Bergbau und Universalpressen für die Kunststoffverpackungsindustrie,

in der Abteilung Holzbearbeitung: Bürogeräte, insbesondere lichtpaustechnischer Art.

88 Husmann, Wilhelm, Gärtner
Schmidt, Kurt, Gärtner
Witte, Rudolf, Architekt
Fröhlich, Martin, Zollsekretär, Behelfsheim 1
— Hans, Bauschloss., Behelfsh. 1
— Klaus-Dieter, Maurer, Behelfsheim 1
Köhn, Gerhard, Musiker, Behelfsheim 2
Schneider, Andreas, Arbeiter, Behelfsheim 3
Schulz, Gerhard, Tischler, Behelfsheim 4
Ahnemann, Wilhelm, Arbeiter, Behelfsheim 5
Keßler, Katharine, Rentnerin, Behelfsheim 6
Bauer, Ludwig, Arb., Behelfsh. 7
Ellmer, Otto, Vorarb., Behelfsh. 8
Höveler, Alfr., Dreher, Behelfsh. 9
Sommer, Kurt, Arb., Behelfsh. 10
Krug, Walt., Schloss., Behelfsh. 11
Kalig, Franz, Maurer, Behelfsh. 13
Gassen, Heinr. Rentn., Behelfsh. 14
Wegner, Willi, Transportarbeiter, Behelfsheim 14
Neth, Ludwig, Mechaniker, Behelfsheim 15
— Rolf, Elektriker, Behelfsh. 15
Luckow, Irma, o. B., Behelfsh. 16
Liepold, Wolfg., Arb., Behelfsh. 16

Nikolaistraße

2 Sturhann, Elfriede, o. B.
— Ernst, kfm. Angestellter
Höltje, Ida, o. B.
3 Vieregge, Ernst, Rentner
Geiger, Franz, Arbeiter
Schirwing, Rudolf, Heizer
Laspe, Wilhelm, Maurer
Rüter, Heinrich, Rentner
5 Krämer, August, Rentner
— Herbert, Kaufmann

Nikolaiwall

2 Finanzamt
Stolzenberger, Otto, Steuerwachtmeister
— Horst, Seemann
— Walter, Arbeiter
— Doris, Bürolehrling
Reimann, Minna, Rentnerin
Liedtke, Anneliese, Hausgehilfin
3 Hempel, Dr. med., Joach., Facharzt
Baumann, Charlotte, o. B.
Hinze, Rudolf, Lehrer i. R.
Dalldorf, Eduard, Regierungsoberinspektor i. R.
Großendorf, Cäcilie, o. B.
4 Otte, Johann, Bauarbeiter
— Johannes, Lehrling
5 Götte, Julius, Rentner
Bruns, Dorethea, techn. Lehrerin
Gaatz, Otto, Reg.-Inspektor
Schoote, Albert, Rentner
Nowak, Karl-Heinz, Lagerarb.
Rathke, Hugo, Pferdepfleger
Gätje, Ilse, Ladenhilfe
Asendorf, Horst, Konditorlehrl.
7 Genrich, Heinrich, Angestellter
Vieregge, Katharina, o. B.
— Emilie, Hausgehilfin
— Sophie, o. B.
Grotum, Frieda, o. B.
— Ursula, Hausgehilfin
Beckmann, Wilhelmine, Rentnerin
Bäßler, Vera, Verw.-Angestellte
Treger, Herbert, Lagerarbeiter
Beuthner, Herbert, Tankwart
Deckert, Wolfgang, Konditormstr.
9 Bredthauer, Konrad, Postinspektor i. R.
Möller, Erich, Krim.-Kommissar
Franz, Lotte, Stenotypistin
Lührs, Berta, o. B.
10 Tölg, Dr., Heribert, Rechtsanwalt
Nadolsky, Herbert-Heinz, Ang.
Dahlke, Conrad, Theaterdirektor
Brünjes, Friedrich, Kraftfahrer
Kulick, Walter, Kraftfahrer
Look, Elli, Hausgehilfin
11 Oberschule für Mädchen
Warncke, Anna, Schuldienerin
— Heinrich, Dreher
12 Steinecke, Wilhelm, Kraftfahrer
— Hermann, Zimmerer
— Heinz, Maurer
Reimann, Erna, Rentnerin
Nadolski, Ida, Kindergärtnerin
Löhr, Peter, tech.-Angestellter
— Johann-Joachim, Student
Gohde, Martha, o. B.
Enderleit, Werner, Ingenieur
13 Kohlberg, Friedrich, Schneidermeister und Vertreter
— Friedrich-Wilh., Augen-Optik.
Heitkamp. Heinrich, Büroangest.
Meier, August, Schuhmachermstr.
Klose, Johanna, Hausgehilfin
Rosenbrock, Elsa, Rentnerin
Kasten, Friederike, o. B.
— Hedwig, Hausgehilfin
Gerlach, Fritz, Maurer
Neubauer, Heinz, Bd. B. Betriebsarbeiter
Ossa, Willy, Reg.-Inspektor
Ruppelt, Alfred, Dreher
Barnett, Clara, Angestellte
14 Hundertmark, Heinz, Ziegeleiarb.
Witt, Magda, o. B.
König, Emma, o. B.
— Heinz Hermann, Rentner
Seekamp, Heinrich, Arbeiter
— Hildegard, Hausgehilfin
— Thea, Hausgehilfin
15 Badenhop, Frieda, o. B.
— Ute, Säuglingsschwester
Scherf, Karl, Reg.-Verm.-Rat i. R.
— Christa, Apotheken-Praktikantin
Werner, Annemarie, o. B.
Pissowotzki, Ida, o. B.
Schütte, Gundula, o, B.
Kotzian, Gerhard, Laborant
— Erika, Lernschwester
Ludwig, Elisabeth, o. B.
Grawe, Hildegard, o. B.
Stoltze, Martha, Schwester f
— Helene, Schwester
Daebel, Johannes, Bürobeamt. i. R.
16 Meyer, Luise, Lehrerin i. R.
Jaschinski, Paul, Schneidermstr.
Bosse, Grete, o. B.
Meyer, Trinchen, o. B.
Müffelmann, Otto, Angestellter
Lubczyk, Theodor, Dreher
Welkener, Alfred, Gewerbeoberlehrer
Jander, Rudolf, Bauschlosser
17 Spinzig, Otto. Angestellter
— Günter, Schneider
Skibbe, Margarete, o. B.
— Manfred, Holzbildhauer
von Flügge, Desideria, Angest.
18 Leopold, Dora, o. B.
Wiederholt, Dr., Carl, Arzt
— Wigbert, Student
— Ingo, Schüler
Sauter, Erna, o. B.
Przylecki, Edith, o. B.
20 Wolff, Ludw., Kellner u. Barmixer
Hoffmann, Waltraud, Hausang.
— Ruth, Serviererin
Schmoldt, Johannes, Kaufmann
Depke, Käthe, Angestellte
Hagemann, Max, Rentner
Hein, Johann, Arbeiter
Reuter, Carla, o. B.
— Gisela, Verkäuferin
22 Marschhausen, Betty, o. B.
— Joachim, Zahnarzt
— Ingrid, zahnärzt. Sprechstundenhelferin
Hauptmann, Fritz, techn. Kaufm.
Schulz, Kurt, Kraftfahrer
24 Glander, Willy, Brennereibesitzer
— Gerda, Landwirtin
— Hildegard, Angestellte
Winkelmann, Lieselotte, Hausgeh.
Hertz-Kleptow, Gerhard, landw.-Verwalter
Meyer, Anette, o. B.
26 Prüser, Marie, o. B.
Dolle, Wilhelm, Rechtsanwalt
Bittkowski, Franz, Zimmerer
26a Mühle, Dr., Hans, Pfarrer
Bernhardt, Gertrud, Hausgehilfin
Sonnenburg, Ernst, Maurer
— Margarete, Putzfrau

Nonnenkamp

1 König, Arnold, techn. Bundesbahn-Inspektor
Hobert, Heinrich. Signalwerkführ.
Noesch, Erwin, Bundesbahn-Betriebswart
5 Schlauchpflegerei der Freiw. Feuerwehr
Stöfer, Karl, Angestellter
Riesebeck, Ernst, Kraftfahrer
6 Krolow, Franz, Händler
— Paul, Arbeiter
— Lieselotte, Hausgehilfin
Graties, Helene, o. B.
Hesemann, Kurt, Schlosser
7 Hoche, Paul, Werkmeister
Deuter, Mathilde, o. B.
Pavan, Willi, Autovermietung
Brüdigam, Margarete, o. B.
Slesak, Anna, o. B.
Gödde, Margret, o. B.
8 Helfers, Wilhelm, Schlosser
— Inge, Angestellte
— Elise, Angestellte
— Marie, o. B.
Thies, Heinrich, Bundesbahn-Obersekretär i. R.
Fichtner, Frieda, Hausgehilfin
— Ursula, Hausgehilfin
— Christine, Hausgehilfin
9 Kopp, Minna, o. B.
— Otto, Maler
Wiedemann, Johann, Glasschneid.
10 Bruns, Else, Rentnerin

Mackenstedt, Hermann, Musiker
Kuse, Walter, Kellner
— Hermann, Schuhmacher
11 Westerholt, Anna, o. B.
— Wilhelm, Schuhmachermeister
— Ella, o. B.
Sieber, Rudolf, Vorführer
12 Wölk, Paul, Schneider
Schmidt, Emma, o. B.
Hoffmann, Heinrich, Bankbeamter
— Luise, o. B.
— Gerhard, Konditor
13 Klostermeier, Frieda, o. B.
Röwer, Albert, Ing.
14 Witte, Wilhelm, Bundesbahn-Obersekretär
Schmidt, Gustav, Bundesbahn-Weichenwärter
— Waltraud, Damenschneiderin
Krannig, Gerhard, techn. Postinspektor
15 Senne, Ella, o. B.
Lucke, Hermann, Pensionär
Formanek, Otto, Hauptwachtmeister
— Otto, jun., Tischlergeselle
Willinski, Heinrich, Angestellter

Obere Straße

1 Höltje, Rudolf, Gastwirt
Kujadt, Hertha, Kochlehrling
Demmer, Christa, Kochlehrling
3 Behrens, Fritz, Gastwirt
Krüger, Manfred, Bürolehrling
5 Aschoff, Otto, Schmied
Linnes, Richard, Kellner
Kuthe, Rose, Fotografin
Wirringa, Frerich, Buchhalter
7 Langner, Kurt, techn. Angestellt.
— Marianne, Verkäuferin
Schwetschenau, Johannes, Rentn.
Schröder, Fritz, Arbeiter
Kowalzik, Otto, Mechaniker
8 Heinrichs, Ewald, Klempner
— Lieselotte, o. B.
— Fritz, Klempner und Installateur
10 Clasen, Heinrich, Wäscher
— Wilhelm, Hilfsmonteur
11 Langner, Hans-Joachim, techn. Angestellter
Kern, Bernhard, Rentner
Müller, Wilfried, Lehrling
Knief, Marie, o. B.
Henzel, Johann, Tischler
19 Bremer, Minna, o. B.
Clasen, Dietrich, Angestellter
20 Frese, Anna, o. B.
— Juliane, Buchhalterin
Kruppa, Gertrud, o. B.
— Karl-Heinz, Tischlerlehrling
21 Krüger, Paul, Rentner
Haffke, Heinrich, Ofensetzermstr.
23 Hoffmann, Sophie, o. B.
Beckmann, Friedrich, Schlosser und Elektromeister
Roth, Eleonore, Rentnerin
24 Winkel, Diedrich, Lesemappen und Leihbücherei
Drabent, Alma-Marie Angestellte
Schwabe, Erich, Glaser
Höckh, Hans, Lehrling
25 Organista, Werner, Bauschlosser
Eulitz, Inge, Hausgehilfin
Clasen, Willi, Lehrer
Wenig, Emma, o. B.
Thomas, Fritz, Arbeiter
29 Schröder, Gerhard, Fabrikant
Matzik, Herta, Hausgehilfin
Mulack, Thea-Maria, Gymnastiklehrerin
Lammers, Helmut, Bildhauer
Zilinski, Joseph, Elektroschweißer
— Benjamin, Glaser
31 Haarstrick, Fritz, Tapeziermeister
Anders, Herbert, Verw.Angest.
Kuhs, Aloysius, Angestellter
Spahn, Gerhard, Angestellter
— Horst, Tischler
32 Kurz, Werner, Malergeselle
33 Oelfke, Heinrich, Rentner
— Helmut, Masch.-Schlosser
34 Magers, Anna, o. B.
Hartelt, Marianne, Hausgehilfin
35 Dieterle, Helene, Rentnerin
36 Osterholz, Fritz, Schlosser
37 Luttmann, Hermann, Kaufmann
— Gerhard, Angestellter
39 Schwabe, Carl, Schlossermeister
— Heinz, Glasermeister
41 Bauer, Kurt, Maler
— Hermann, Verw.-Angestellter
Staps, Barbara, kfm. Angestellte
Lingner, Karl, Bildhauer
— Karl, Tischler
43 Freitag, Käthe, Rentnerin
Nendza, Käte, o. B.
Moje, Otto, Rentner
— Gerd, Kfz.-Schlosser
Manthey, Wilhelm, Rentner
Wagemann, Rudolf, Landwirt
44 Gutjahr, Lina, o. B.
— Karl, Postassistent-Anw.
— Klara, Angestellte
Schaff, Helene, o. B.
Krix, Irmgard, Hausgehilfin
Schönberner, Martin, Friseur
— Lucia, o. B.
45 Roemer, Heinrich, Justizsekretär i. R.
Weber, Friedrich, Post-Betr.-Wart a. D.
Clasen, Anneliese, o. B.
— Heinz-Dieter, Verw.-Angest.
Siegmann, Ernestine, o. B.
Fahrenholz, Heinrich, Tischler
Schallich, Heinz, Friseurmeister
46 Carstens, Friedrich, Ziegeleifarb.
Warneke, Günna, Angestellte
Grau, Artur, Pol.-Hauptwachtmstr.
Lenkeit, Leopold, Rentner
Puls, Hermann, Rentner
Schulze, Friederike, Stenotypistin
Warneke, Karl-Friedr., Studienrat
— Dr., Christa, Ärztin
47 Haarstrick, Dorette, o. B.
— Ehrengard, Schwester
— Hermann, Kraftfahrer
Sattler, Bernhard, Schneider
Spindler, August, Telgr. Sekretär a. D.
Sommer, Erna, o. B.
Keuhl, Dr., Hans-Joachim, Dipl.-Landwirt
48 Franke, Charlotte, o. B.
Ravens, Friedrich, Klempner
49 Püllmann, August, Dachdeckermeister
Domscheit, Erna, Hausgehilfin
Wiesigstrauch, Richard, Angest.
Homeier, Katharina, o. B.
Apprecht, Robert, Techniker
Stegmann, Wilhelm, Dreher
51 Pieper, Ferdinand, Rentner
Zippe, Hermann, Kraftfahrer
53 Seevers, Heinrich, Rentner
57 Lührs, Friedrich, Prokurist
59 Niedersächsisches Landvolk, Kreisverband Verden
Saatbauverein
Rosenkranz, Charles, Angest.
Gätjen, Hermann, Rentner
Salfeld, Marjorie, Büroangestellte
Kolster, Hans-Erwin, Verw.
— Klaus, Student
Rohde, Friedrich, Rentner
von Bodungen, Eberh., dipl. agr.
Lühring, Hans-Werner, Kaufm.

Okerstraße

1 Drafehn, Paul, Lehrer i. R.
Wilhelm, Karl, Maschinening.
Rosenbohm, Johann, Maschinenbauer
3 Isernhagen, Alb., Schmiedemstr.
9 Fischer, Dr., Harald, Landgerichtsdirektor
Reimers, Margret, Hausgehilfin
11 Valentin, Herbert, Steuermann
Brammer, Paula, o. B.
Pache, Paul, Steuermann

Ostertorstraße

1 Völke, Marie, o. B.
Nitsche, Wilhelm, Friseur
Möhlenbrock, Heinz, Friseurmstr.
Haupt, Adolf, Kaufmann
Pfeif, Wilhelmine, Rentnerin
Meyer-Bokelmann, Karl, Justizsekretär
Siever, Heinrich, Rundfunkmechaniker
2 Denker, Johann, Kaufmann
3 Feuße, Walter, Gastwirt
Horstmann, Minna, Gastwirtin
4 Köster, Georg, Konditor
Biallas, Walter, Angestellter
5 Leonhardt, Hermann, Kfz.-Meister
Mannek, Johanne, o. B.
Clausen, Wilhelmine, o. B.
Sieloff, Margarete, Kontoristin
— Elli, Verw.-Angestellte
Gräfin v. Seherr-Thoss, Margherita, Landwirtin
Greve, Else, Angestellte
6 Schuld, Erna, Verkäuferin
Lange, Minna, o. B.
7 Häse, Ernst, Papier- u. Buchhandl.
Boockhop, Erna, Haushälterin
Bergmann, Elfriede, Hausgehilfin
Bettermann, Charlotte, Hausgeh.
Schickher, Hans, Architekt
Windel, Elfriede, o. B.
Laser, Werner, Handl.-Gehilfe
7a Städtisches Verkehrsamt
8 Schulz, Erwin, Verm.-Techniker
9 Wietfeldt, Else, prakt. Zahnärztin
— Hugo, sen., prakt. Zahnarzt
— Gerhard, prakt. Zahnarzt
Thalmann, Elisabeth, Hausgehilfin
9a Dupreé, Cornelius, Tierarzt
Reinhardt, Mathilde, o. B.
Karrasch, Dr., Alfred, Zierarzt
Hentschel, Anni, Hausgehilfin
10 Gräber, Fritz, Kaufmann
Schwacke, Karla, Hausgehilfin

11 Staatliches Gesundheitsamt Verden
Wasserwirtschaftsamt Verden und Staatlicher Beauftragter für das Teufelsmoor
12 Haack, Helene, o. B.
Foth, Kurt, Fleischermeister
Althoff, Siny, o. B.
13 Bertram, Georg, Angestellter
14 Meyer, Helene, o. B.
Schnauß, August, Kaufmann
Küßner, Maria, o. B.
— Ursula, Stenotypistin
Fahnster, Erika, Repassiererin
15 Hoffmann, Heinrich, Bierverleger
Wetzel, Johanna, o. B.
— Marie, Angestellte
16 Sparkasse des Kreises Verden
Rodeck, Heinrich, Sparkassendirektor
Müller, Wilhelm, Sparkassendirektor
Schöttelndreyer, Friedrich, Rentn.
Bloß, Marie, o. B.
Prechtel, Emma, Geschäftsinhaber.
Kannengießer, Eduard, Assessor
Krutzsch, Isolde-Iris, Angestellte
16A Gerätehaus der Freiwilligen Feuerwehr
Clausen, Friedrich, Helfer in Steuersachen
Last, Franz, Werkmeister
— Friedrich-Wilh., Vulkaniseur
Goreglad, Emmy, o. B.
Schmidt, Walter, Kaufmann
Reupke, Luise, o. B.
Tasler, Franz, Tischlergeselle
Reimer, Friedrich, Rentner
— Friedrich-Wilh., Klempner
Eggers, Irene, Postassistentin
17 Hellge, Lucie, o. B.
— Werner, Schneidermeister
Tiedge, Kurt, Fotohändler
Fischer, Hermine, o. B.
18 Industrie- und Handelskammer für den Regierungsbezirk Stade, Zweigstelle Verden
Brase, Georg, Handelsvertreter
— Johanna, Angestellte
Schneider, Albrecht, Angestellter
Müller, Edwin, Orthopädiemech.-Meister
20 Höhna, Max, Angestellter
— Marie-Luise, Kaufmann
Ueckert, Charlotte, Kontoristin
Grimme, Paul, Industriekaufmann
Ulrich, Anna, o. B.
— Karla, Angestellte
Heuer, Elisabeth, Stenotypistin
Neß, Gustav, Oberingenieur
Söhl, Hans-Heinr., Buchdruckereibesitzer und Zeitungsverleger
Ernst, Helene, o. B.
21 Rüscher, Wilhelm, Gastwirt
Eggers, Wilhelm, Gastwirt
Bohlmann, Annemarie, Hausgeh.
22 Jahrand, Minna, o. B.
— Philippine, Schwester
— Harry, Kaufmann
Pekrul, Herta, Hausgehilfin
Tondt, Rudolf, Buchhalter
Hupe, Anni, o. B.
Wagener, Fritz, Händler
— Hans, Schausteller
Reinhardt, Ella, Hausgehilfin

Ostpreußenstraße

1 Mathenia, Alfons, Lehrer
— Traute, Angestellte
Diener, Jutta, o. B.
Stuppenhagen, Heinrich,
3 Bulling, Waldemar, Arbeiter
Wächter, Leonhard, Schlosser
5 Minuth, Hermann, Seemann
— Fritz, landw. Arbeiter
Paul, Erich, Kraftfahrer
— Kurt, Stahlbauschlosser
7 Hasse, Gustav, Justiz-Sekretär
— Ingelore, Anwaltslehrling
Oßmer, Herbert, Tischler
9 Nitschke, Horst, kfm. Angest.
Heizmann, Frieda, o. B.
Bertram, Wilfr., Werkzeugmach.
11 Folchert, Heinz, Kraftfahrzeugmechaniker
Bohlmann, Christine, o. B.
Moje, Kurt, Schiffer
13 Schmidt, Selma, Rentnerin
Schmoldke, Erika, Verkäuferin
Lelke, Eduard, Pastor
Meluhn, Heinz, kfm. Angest.
Bulling, Friederike, o. B.
15 Lühning, Heinz, Rentner
Lehmann, Hildegard, Behördenangestellte
— Gertrud, o. B.
17 Baumgartner, Alfr., Autoschloss.
Bielefeld, Heinrich, Arbeiter
Hering, Else, o. B.
19 Rattinger, Fritz, Malergeselle
Griesbach, Horst, Angestellter
Nitsch, Lydia, techn. Lehrerin u. Zeichnerin
21 Heinevetter, Ursula, Angestellte
Schößler, Adolf, Rentner
— Martha, Rentnerin
23 Jahns, Wilh., Maschinenschlosser
Krüger Ernst-Otto, ap. Vermessungsinspektor
25 Stoklossa, Johannes, Eisendreher
Gariboff, Hildegard, Postangest.
Busacker, Ella, o. B.
27 Baumhöfner, Karl, Betonbauer
— Karl, sen., Verm.-Techniker
Tischler, Joses, Betonbauer
Stolle, Angelika, o. B.
29 Cohrs, August, Maurer
— Günther, Maurer
— Wilfried, Arbeiter
— Hermann, Rentner
Mittmann, Helmut
31 Grose, Heinz, behördl. gepr. Verm.-Techniker
Schumacher, Richard, Maurer
Strauß, Hildegard, o. B.

Piepenbrink

1 Koch, Emil, Rentner
Schmidt, Günther, Kraftfahrer
Borchert, Paul, Arbeiter
— Karl, Arbeiter
Serifovic, Ella, o. B.
Matthey, Charlotte, Hausangest.
Feusse, Richard, Arbeiter
Krieger, Hedwig, Verkäuferin
2 Klöver, Wilma, o. B.
Rieck, Kurt, Eisenbahner
3 Richter, Christian, Verwaltungsinspektor
5 Otto, Carl, Rentner
Schiminski, Erich, Weichenwärter
11 Hagn, Minna, o. B.
— Eduard, Tapezierer
14 Glagau, Paul, Angestellter
Fuhrken, Richard, Maler
15 Klausen, Dietrich, Arbeiter
Wegerhoff, Friedrich, Rentner
Schwarz, Ernst, Rentner
— Günter, Angestellter
Helmdach, Irmgard, Händlerin
Schieleit, Minna, Rentnerin
Vogel, Heinrich, Vorarbeiter
Kosenko, Jacob, Landwirt
17 Hartje, Marie, o. B.
— Heinz, Schlosser
Blaszkowski, Lisa, Fotografin
Gansbergen, Heinrich, Rentner
18/19 Döpke, Rudolf, Rentner
— Rudolf, sen., Roßschlachter
— Rudolf, Musiker
20 Blievernich, Meta, o. B.
— Rudolf, Ofensetzer
Schmidt, Heinrich, Eisenbahner

Platz

1 Lüders, Friedrich, Rentner
Künnecke, Wilhelm, Arbeiter
Grimsehl, Anne, o. B.

Predigerstraße

4 Rippe, Heinrich, Rentner
— Anni, Hausgehilfin
6 Pleykies, Fritz, Rentner
Becker, Günter, Maurer
Weißen, Josef, Kunstmaler
Bach, Hans-Werner, o. B.
8 Tell, Hanna, Autohändler
— Ilse, stud. pharm.
Klinck, Willy, Ingenieur
— Liselotte, Apotheker-Assist.
Heise, Walter, Konditor
Ludwig, Ernst, Kraftfahrzeugmstr.
— Friedemann, kfm. Angest.
11 Zaremba, Hans, Fleischermeister
Gerlach, Liesbeth, o. B.
Illie, Dora, o. B.
— Hans-Heinrich, Arbeiter
12 Awiszus, Franz, Schmied u. Heizer
— Christa, Näherin

Ritterstraße

1 Wilk, Dorette, o. B.
— Erich, Korrespondent
Kuhlmann, Lilly, o. B.
2 Krolow, Richard, Arbeiter
— Ilse, Schneiderin
Denk, Hans, Schlosser
Hantelmann, Gottfried
Prechtel, Berta, o. B.
3 Wilk, Hermann, Kraftfahrer
— Horst, Malergehilfe
4 Mirwald, Albert, Angestellter
— Helmut, Schüler
Nasner, Otto, Gerichtsassessor
Stampa, Hildegard, o. B.
Grau, Auguste, o. B.
— Ruth, Näherin
Reimann, Hedwig, o. B.
— Kurt, Autoschlosser
Flansinski, Wladyslaw, Dreher
5 Schulz, Irmgard o. B.
— Waltraud, Hausangestellte

6 Bormann, Karl, Rentner
— Ehler, kfm. Angestellter
— Karla, Stenotypistin
— Wanda, o. B.
7 Rehmstedt, Fritz, Elektromaschinenbauer
8 Probst, Ernst, Arbeiter
Beyritz, Otto, Zimmermann
Göbbert, Marie, o. B.
Möllner, Karl, Rentner
Marchioni, Gualtiero, Arbeiter
— Ernesto, Arbeiter
Nullmeyer, Karl, Arbeiter
9 Rodenberg, Heinrich, Rentner
Kowalski, Heinrich, Arbeiter
10 Walter, Berta, o .B.
Krüger, Fred, Fuhrunternehmer
Stickel, Ella, Hausgehilfin
12 Wachtmann, Marie, o. B.
14 Meyer, Marie, o. B.
Bührig, Erich, Techniker
14a Höltje, Karl-Heinz, Buchhalter
Skottke, Fritz, Schneider
15b Mielnik, Nikolai, Maler
16 Karow, Frieda, o. B.
Doliva, Lydia, o. B.
Haffke, Agnes, o. B.
Marenke, Gustav, Rentner
Westermann, Erwin, Tischler
18 Oelkers, Friedrich, Kraftfahrer
— Gerhardt, Fernmeldelehrling
Kollmann, Ernst, Maschinenmstr.
— Dieter, Schlosser
Bruns, gen. Riemenschneider, Walter, Friseur
20 Bache, Walter, Kraftfahrer
Bartels, Leopold, Handelsvertret.
Begemann, Georg, Rentner
Bergsiek, Paul, Arbeiter
Blume, Marie, Rentnerin
Böstel, Friedrich, Stuhlflechter
Döppelheuer, Gustav, Postbeamt.
Fingerholz, Anna, Hausgehilfin
Fröhlich, Helmut, Rundfunkinstandsetzer
Haker, Gertrud, o. B.
Huwe, Otto, Rentner
Kropp, Else, Hausgehilfin
Laube, Franz, Rentner
Lüders, Alfred, Vers., Angest.
Mahlmann, Ernst, Rentner
Müller, Friedrich, Rentner
Nelius, Ernst, Hilfsarbeiter
Neumann, Amanda, Herbergsmutter
Ochsenknecht, Herm., Landarbeit.
— Alfred, Friseurgehilfe
Odau, Wilhelm, Rentner
Peters, Erich, Arbeiter
Ragotzki, Wilhelm, Vertreter
Reinisch, Gustav, Rentner
Rosenthal, Hermann, Rentner
Schiefer, Ingeborg, Hausgehilfin
Schimmelpfennig, Schmiedemstr.
Schmerberg, Wolfgang, kfm. Ang.
Stuhlemer, Marta, o. B.
Tscheiner, Berta, o. B.
Vieten, Alfred, Rentner
Volgmann, Alfred, Arbeiter
Werkmeister, Hermann, Rentner
22 Hobein, Franz, Rentner
— Friedrich, Handl.-Gehilfe
— Otto, Kupferschmied
26 Siever, Heinrich, Klempnermstr.
— Eduard, Klempner- und Installateur
28 Raackmann, Christian, Rentner
Hens, Ewald, Buchhalter
Eckardt, Rose, Hebamme
Müller, Liesb., Schneidergesellin
Würdemann, Else, Kontoristin
Mayer, Lieselotte, Stenotypistin
Kuhnke, Adolf, Uhrmacher
30 Leßke, Erich, Pastor
Hinz, Otto, Buchhalter
Fischbach, Eva, Gemeindehelferin
Grundmann, Werner, Kraftfahrer
Fendt, Gertrud, Hausangestellte
Pellens, Dorothea, Säugl. Schwest.

Rosenweg

1 Badenhoop, Frieda, Hausgehilfin
Böwig, Katharina, o. B.
Viebranz, Hans, Arbeiter
Kleiner, Ernst, Angestellter
2 Oetken, Georg-Heinrich
Tadday, Friedrich, Prediger
— Walter, Drogistenlehrling
— Brigitta, Buchhalterin
Knorsch, Heinz-Arnold, kfm. Ang.
3 Henning, Erich, Studienrat, i. R.
Müller, Eduard, Kaufmann
4 Bünger, Carl, Kreisinspektor
— Karl-Heinz, Verm.-Inspektor
Schäcker, Nora, Rentnerin
Röttcher, Erwin, Fleischer
5 Wensersky, Horst, kfm. Angest.
Heuer, Bernhard, kfm. Angest.
Laudien, Heinrich, Justizsekretär
6 Hoffknecht, Anna, o. B.
— Gisela, Sparkassenangestellte
Ortmann, Heinrich, Rentner
Doege, Friedrich, Arbeiter
7 Kerlfeld, Karl, Kaufmann
Moje, Richard, Verw.-Angest.
8 Stemme, Wilhelm, Postinspektor
Naujoks, Fritz, Angestellter
Palewski, Karl, Rentner
10 Horstmeyer, Friedr., Bürogehilfe
— Friedrich, jun., Post-Assistenten-Anwärter
Mrugalski, Anna, Rentnerin
Schüddekopp, Hermann, Strafanstaltshauptwachtmeister i. R.
— Lieselotte, Verkäuferin
11 Döhle, Otto, Schlosser
Haarde, Friedrich, Eisenbahner
12 Meyerholt, Karl, Angestellter
Hellwig, Martin, Oberrentmstr. i. R.
Meyer, Frieda, o. B.
Stierwald, Kurt-Albert, Polizei-Beamter
Wisotzki, Wilhelmine, o. B.
Bässler, Erwin, Kraftfahrer
13 Jasper, Walter, kfm. Angest.
Schünemann, Hugo, Rentner
Pertek, Karl, Steuerbeamter
15 Jennessen, Friedrich, Angest.
Kambach, Ida, o. B.
— Alice, med. techn. Assistentin
Beister, Fritz, Verw.-Angest.
16 Narten, Dorothea, o. B.
— Thea, Oberpostsekretärin
— Elfriede, Schneidermeisterin
Vogt, Anny, Stenotypistin
Dietz, Hans, Angestellter
17 Haase, Berthold, Rentner
Koch, Dorette, o. B.
Hustedt, Friederike, o. B.
Elsholz, Otto, Gärtner
Thermer, Martin, Bäcker
18 Meyer-Estner, Dr., Werner, Polizeichef
Schmidt, Hans-Otto, Studienrat
19 Renken, Hermann, Lehrer i. R.
Beyer, Eberhard, Kaufmann
Richley, Paul, Maurerpolier
— Irene, Stepperin
20 Hasselhof, Emma, o. B.
— Dietrich, Lehrer
de Boer, Doede, kfm. Angest.
Schulz, Ingeborg, Angestellte
21 Tegtmeier, Dora, o. B.
Meinecke, Adolf, Büroangest.
Wittek, Johann, Arbeiter
— Hedwig, Stepperin
— Maria, Stepperin
Schulz, Richard, Beifahrer
Ranke, Katharina, o. B.
von Busch, Johanna, Buchhalterin
Zachert, Willi. Malermeister
22 Schirm, Elise, o. B.
Helmer, Dietrich, Pol.-Wachtmeister
Rosig, Amalie, o. B.
Müller, Gertrud, o. B.
— Karla, Kontoristin
Brüggemann, Jürgen, Postassist.
Westphal, Wolfgang, Regierungsvermessungsrat
Intemann, Christa, Hausgehilfin
Bleßmann, Georg, Rentner
— Irmgard, Stenotypistin
— Fritz, Angestellter
23 Lindhorst, Rudolf, Justizoberinspektor
Schultz, Artur, Friseur
Meyer, Heinrich, Vers.-Angest.
Kempner, Gertrud, o. B.

Saarstraße

1 Haase, Heinrich, Angestellter
— Marlene, Sparkassen-Angest.
Roth, Christa, Postangest.
2 Schröder, Friedrich, Kreisoberinspektor
— Helmut, Vers.-Kaufmann-Lehrling
Breit, Ida Selma, o. B.
2a Milutzki, Kurt, Kaufmann
— Klaus, Maler
Lehn, Martha, Witwe
3 Redecke, Hermann, Schlosser
— Hilde, Kontoristin
Kugler, Heinrich, Rg.-Bauinspekt.
Müller, Heinrich, Schneider
Jirschitzka, Willibert, Glaser
4 Langer, Erich, Telegrafen-Obermeister
Struckmann, Herbert, Fernmeldehandwerker
Mauermann, Erich, Elektromeister
Nendel, Kurt, Uhrmacher
6 Fahrig, Wilhelm, Angestellter
7 Bade, Emmy, o. B.
Besecke, Robert, Angestellter
8 Lange, Leopold, Zollsekretär
— Karl, kfm. Angestellter
— Marie-Luise, kfm. Angestellte
Zehl, Marie, Witwe
Giese, Hermann, Schlosser

9 Homann, Johann, Fuhrmann
— Manfred, Zimmerer
— Wilfried, Zimmerer
Kauser, Pauline, Witwe
Wiegand, Erna, o. B.
10 Erichs, Franz, Werkmeister
Gerling, Kurt, Friseur
11 Frisen, Gerhard, Just.-Angestellt.
König, Otto, Verw.-Angest.
12 Schulze, Erich, Vorarbeiter
Obermeit, Hannelore, o. B.
13 Meyer, Hinrich, Schlosser
Serk, Wilma, Witwe
14 Bischoff, Diedrich, Lok.-Führer
Dobrinsky, Johannes, Bücherrevis.
— Hans-Joachim, Bäcker

Salzstraße

1 Johannismann, Friedrich, Rentner
— Werner, Dachdeckerlehrling
Strüver, Herta, o. B.

Sandberg

1 Winkel, Bernhard, Viehhändler
Passolt, Kurt-Alexander, Angest.
2 Brüns, Heinrich, Bote
— Heinrich, kfm. Angest.
3 Hölker, Sophie, Witwe
— Herman, Monteur
— Heinz, Färber
Legenhausen, Hannelore, Packer.
5 Rohde, Friedrich, Angestellter
7 Lütje, Hermann, Rentner
— Hermann, Maurer
9 Jansen, Theodor, Rentner
— Peter, Schauspieler
Matschulat, Luise, o. B.
11 Winkel, Johann, Rentner
Albert, Diedrich, Malermeister
13 Winkel, Hermann, Rentner
15 Rater, Hermann, Friseur
16 Viehbrock, Hermann, Rentner
Kresin, Erich, Rentner
18 Hartung, Franz, Amtsgehilfe i. R.
19 Mertins, Waldem., Schneidermstr.
— Ruth, Schneiderin
— Werner, Schneider
21 Drewes, Martha, Witwe
23 Hoffmeister, Martha, Witwe
Lazic, Djordje, Automechaniker
— Leo, Schmied
27 Wenholz, Sophie, Witwe
29 Andres, Hermann, Arbeiter
— Helmut, Arbeiter
— Günter, Bootsbauer
31 Gohde, Hermann, Rentner
Kranz, Olga, Stickerin
Fischer, Marie, Witwe
— Karl, Tiefbauarbeiter
— Richard, Arbeiter
Schliwa, Karl-Heinz, Arbeiter
Postel, Else, o. B.
33 Elsen, Wilhelm, Schlosser
Mahlmann, Wilhelmine, o. B.
— Aenne, Hausgehilfin
37 Küsel, Adolf, Maurer
39 Heinevetter, Lina, Rentnerin
Thom, Selma, o. B.
41 Sachs, Ludwig, Elektriker
43 Röttjer, Erna, Witwe
— Bruno, Angestellter
— Gerhard, Verw.-Angestellter
45 Andres, Marie, Packerin
Zeikowsky, Julius, Arbeiter
47 Steyer, Hanna, Witwe
Willgrod, Meta, Witwe

Schachtshof

2 Goldmann, Arnold, Dachdecker
Haban, Hans, kfm. Angestellter
3 Barth, Fritz, Kaufmann
Zech, Emma, Witwe
Riemann, Helmut, Fahrer
Gerlach, Walter, Rentner
Meyer, Margarete, Schwester
Hochgrewe, Hilda, Witwe
4 Blancke, Frieda, Witwe
Blancken, Johanna, Küchenhilfe
— Georg, kfm. Angestellter
Biskupski, Maria, o. B.

Schanze

2 Stöckmann, Ernst, Wäscher und Plätter
Bruns, Wilhelm, Kellner
4 Intemann, Heinrich, Elektriker
— Heinz-Peter, Elektriker
6 Benecke, Heinrich, Rentner
— Karl-Heinz, Handlg.-Gehilfe
Reddig, Erna, Witwe
11 Haaf, Theodor, Händler

Schillerstraße

17 Kretschmer, Dora, Hausgehilfin
23 Ulbrich, Marianne, Hausgehilfin
27 Seiler, Ruth, Stenotypistin
30 Subbras, Edith, Hausgehilfin
42 Canehl, Brigitte, Hausgehilfin
45 Fritze, Käthe, Hausgehilfin
46 Römer, Magdalene, Kindergärtner.

Schleppenföhrerstraße

2 Herr, Richard, Arbeiter
Thies, Karl, Tischler
4 Thiemann, Frida, Witwe
— Franz, techn. Zeichner
6 Klein, Paul, Landarbeiter
7 Matziwitzki, Walter, Maler
Harmling, Theodor, Autoschlosser
Hünnecke, Ernst-August, Kraftfahrzeughandwerker
Hanebaum, Martha, o. B.
— Ernst-August,
8 Hecht, Emma, Witwe
— Emmy, Packerin
Thiemann, Walter, Bäcker
9 Vieregge, August, Händler
— Günter, Händler
10 Frese, Fritz, Kaufmann
— Karl-Friedrich, Kaufmann
Schöttler, Dr., Wolfgang, Lehrer
Gießner, Clara, Witwe
12 Städtische Mittelschule
Meyer, Heinrich, Hausmeister

Schützenweg

2 Lux, Hildegard, Hausgehilfin
Beregus, Zacharija, Arbeiter
60 Moje, Friedrich, Autoschlosser und Kraftfahrer

Sedanstraße

1 Städtisches Krankenhaus
Bischoff, Ellen, Schwester
Borchard, Charlotte, o. B.
Czapla, Natalie, Hausgehilfin
— Wanda, Hausgehilfin
Dischhäuser, Hannelore, Krankenschwester
Geisler, Eva, med. techn. Ass.
von Girsewald, Gesa, Schwester
Gripp, Anita, Schwester
Hanke, Hertha, Hausgehilfin
Heitmüller, Käthe, Schwester
Hentschel, Helga, Hausgehilfin
Hormann, Hildegard, Schwester
Kassur, Erika, Hausgehilfin
Kessel, Erika, Schwester
Kiessner, Linde, Schwester
Kreußer, Marie-Luise, Oberschwester
Krug, Lisa, Schwester
Krüger, Marga, Schwester
Lexow, Gerda, Hausgehilfin
Pelle, Anna-Christa, Schwester
Pinnau, Hildegard, Hausgehilfin
Rathje, Barbara, Schwester
Rehmet, Helga, Schwester
Reemts, Katharina, Schwester
Ruff, Hirlande, Hausgehilfin
Sukowski, Traute, Schwester
Stoltenberg, Else, Schwesternhelferin
Scharmer, Lieselotte, Hausgehilfin
Schielke, Christel, Hausgehilfin
Schlifski, Else, Schwesternschüler.
Schlums, Herta, Hausgehilfin
Schöttle, Erna, Hausgehilfin
Schröder, Marianne, Schwester
Schubert, Margarete, Schwester
Sperling, Irene, Hausgehilfin
Thiel, Ursula, Schwester
Thiermann, Liselotte, Schwester
Ulke, Rita, Krankenpflegeschüler.
Weiß, Anna, Schwester
Werner, Edeltraut, Diätassistentin
Wiesner, Ruth, Schwester
Woltmann, Hanna, Schwester
Zablowski, Ilse, Schwester
Zundel, Lina, Hausgehilfin
2 Storch, Magdalene, o. B.
Kopp, Helene, o. B.
Berghoff, Helene, Verw.-Angest.
5 Becker, Karl, Schlossermeister
Lewrentz, Wilhelm, Angestellter
Bode, Elli, Kontoristin
Franke, Ernst, Oberbuchhalter
— Ernst, o. B.
— Günter, o. B.
6 Heitmann, Anna, o. B.
Brüns, Heinrich, Rentner
Knaus, Franz, Arbeiter
Bergholz, Johannes, Heizer
Weber, Christoph, Krankenpfleger
7 Possel, Johann, Lehrer
Feller, Marta, Witwe
— Gerhard, Angestellter
8 Bertram, Marie, Witwe
— Karl, Angestellter
Blume, Adolf, Inspektor
9 Ebeling, Betty, Witwe
Kubik, Johanna, Schwester
Winkhaus, Dr., Rudolf, Arzt
Ehrlich, Hans, kfm. Angest.
— Brigitte, Auslandskorresp.

10 Schultz, Lilly, Witwe
Egger, Josef, Fotograf
Thielemann, Otto, Tischler
12 Henze, Gerhard, Elektrowerker
Hanebaum, Georg, Schlosser
Kohlberg, Meta, Witwe
13 Kohnen, Johanna, Kinderpfleger.
14 Prinzhorn, Walter, Bäckermeister
Bollmann, Otto, Techniker
Block, Hermann, Reg.-Bauinsp.
— Johann, Kfz.-Meister
15 Stürmer, Marianne, Wirtschafter.
18 Brandt, Heinrich, Rentner
Hehmer, Hans-Peter, Reg.-Oberinspektor
Fischer, Sophie, Wirtschafterin
Belling, Marianne, o. B.
Marxen, Johannes, Reg.-Inspekt.
20 Schütte, Eduard, Rentner
Meyer, Marie, Witwe
— Adelheid, Witwe
Teune, Friedrich, Obersteuersekr.
— Friedrich-Wilhelm, Kfz.-Handwerker
24 Viehbrock, Heinrich, Stadtinsp. i. R.
Schuckert, Karl-Hans, Verm.-Techniker
Lütge, Gottfried, Angestellter
— Karl-Heinz, Uhrmachergehilfe
26 König, Martha, Witwe
Koy, Dr., Gerhard, Zahnarzt
Ollenburg, Ingrid, Hausgehilfin
Fehsenfeld, Martha, Witwe
— Hans, Lehrling
30 Zacharias, Dr., Günther, Ass. Arzt
Wittmann, Dr., Friedr., Facharzt für innere Krankheiten
Jeck, Marie, Hausgehilfin
42 Künzel, Erika, Köchin-Angest.
Dähn, Annemar., Wochenpfleger.

Stienchenstraße

1 Müller, Walter, Fleischer
Thiele, Fritz, Arbeiter
— Fritz, Masch.-Schlosser
— Karl-Heinz, Arbeiter
Dargel, Martha, Hausgehilfin
4 Mahlmann, Marie, Witwe
5 Hartje, Johannes, Kraftfahrer
— Fritz, Rentner
Hepke, Wilhelm, Bahnwärter a. D.
6/8 Schroer, Paul, Tiefbauarbeiter
Hölker, Kurt-Wilhelm, Gärtner
10 Zimmer, Anton, Bauarbeiter
— Heino, Tischler
11 Holland, Gustav, Rentner

Stifthofstraße

4 Pfalz, Kurt, Lagerist
5 Karge, Alfred, Hauptwachtmeister
6 Nitsch, Otto, Just-Oberw.-Mstr.
Jakumeit, Antonie, Witwe
7 Willhelm, Heinrich, Gastwirt
— Marga, o. B.
— Sigismund, Tischler
— Heinz-Karl, Händler
Plöger, Marie, Witwe
— Hiltraud, Buchhalterin
— Carla, Stenotypistin
— Wilhelm, Lehrling
Scheider, Waldemar, Rentner
Labs, Lucie, Zahnärztin a. D.
8 Rickel, Fritz, Bauhilfsarbeiter
Tiesler, Helmut, Koch
Jelonneck, Emil, Schneidergeselle
Buick, Margarethe, o. B.
Richter, Martha, Arbeiterin
Schwabe, Ida-Tilly, o. B.
Fahrenberg, Wilma, Witwe
Gotschar, Jacob, Tischler
14 Werner, Heinrich, Rentner
— Marie, Rentnerin
15 Liebig, Paul, Arbeiter
Ehlert, Paul, Kaufmann
Michaelis, Werner, Färbermeister
16 Nissen, Rudolf, Rentner
— Winfried, o. B.
17 Liebeskind, Hermann, Bürstenmacher
— Harald, Bürstenmacher
Döpke, Robert, Arbeiter
— Ilse, o. B.
18 Graner, Richard, Vulkaniseur
— Erich, Vertreter
Marquardt, Heinrich, Stadtarbeit.
— Gerda, Schauspielerin
— Dorothea, Näherin
Suchatzki, Max, Versicherungsinspektor
19 Grun, Hanna, Witwe
Jacobs, Hinrich, Arbeiter
Wunsch, Albert, Eisenbahnschaffn.
Bonke, Ingrid, Büroangestellte
Galeazzi, Franzcesco, Kaufmann
20 Purmann, Ingrid, o. B.
21 Stier, Martin, Bäckermeister
— Martin, Studienrat
Hoppe, Franz, Kellner
— Horst, Gärtner
— Elise, kaufm. Lehrling
Neß, Herta, Witwe
Laatsch, Karl, Angestellter
23 Freese, Elsa, Witwe
Sawallisch, Heinrich, Mittelschullehrer a. D.
— Hannelore, kfm. Angestellte
— Mechthild, o. B.
Felgner, Otto, Arbeiter
Kiehl, Fritz, Buchdrucker
Hagen, Fritz, Kaufmann
Stobbe, Friedrich, Hausmeister
23a Sebastian, Fritz, Angestellter
Große, Luise, Witwe
Purps, Anna, Witwe
— Friederike, Rentnerin
Grentz, Georg, Lademeister i. R.
24 Bostelmann, Meta, Witwe
Lührs, Heinz, Gastwirt
Capek, Lina, Witwe

Strukturstraße

2 Jennebach, Franz, Händler
Hülper, Johann, Altwarenhändler
Buchholz, Eduard, Polsterer
4 Seemann, Friedrich, Postbetriebsassistent
— Wilfried, Angestellter
Schumacher, Friedrich, Arbeiter
6 Lickefeld, Heinrich, Schlosser und Schmied
Fricke, Karl, Angestellter
8 Mory, Wilhelm, Schneidermeister
— Friedrich, Bäcker
— Margarete, Stenotypistin
Koenen, Karl-Heinz, Kraftfahrer
Rauba, Rudi, Bäcker
9 Meyer, Heino, Tischler
Dehmke, Peter, Arbeiter
Lenz, Erwin, Büroangestellter
10 Pumm, Alfred, Silobauer
12 Superintendentur
Garrelts, Magdalene
Ziegenbein, Irmgard, Witwe
Lindemann, Fritjof, Ziegeleipraktikant
12a Löwe, Friedrich, Rentner
— Artur, Schneider
— Fritz, Bauarbeiter
Rosenberg, Henriette, Rentnerin
Ohm, Wilhelm, Arbeiter
Kind, Gerhard, Geschäftsführer
16 Firnhaber, Emmy, Witwe
v. Hagens, Dr., Hans-Karl, Richter
Bonkmeyer, Sophie, Haushälterin
Krogmann, Melosine, Büroang.
— Hans-Andreas, Student
Thole, Heinr., Landwirtschaftsrat
Grenda, Hansotto, Dipl.-Ing., Reg.-Verm.-Rat

Stubbendorfstraße

1 Willy, Lieselotte, Postassistentin
2 Ohrnberger, Walter, Bau-Ing.
4 Neyen, Horst, Buchbinder
Wienemann, Sophie, Witwe
— Karl-Wilh., Zählermechaniker
Keßler, Hildegard, Witwe
6 Müller, Siegfried, Buchhalter
Kiepert, Hermann, Pensionär

Stumpe-Allee

4 Schuldt, Willi, Oberbuchhalter
Bautz, Käthe, Witwe
Ewest, Walter, Revierförster a. D.
6 Meyer, Heinrich, Sparkassenbuchhalter
Siebert, Lieselotte, o. B.
Mathias, Erna, Witwe
Heimsoth, Heinrich, Just.-Angest.
— Annelore, Büroangestellte

Südstraße

1 Rothmann, Rolf, Angestellter
Kracke, Marie, Witwe
Becker, Brigitte, Kontoristin
2 Roth, Ernst, Zollsekretär
— Ingrid, Kontoristin
Broßmann, Anna, Witwe
Ernst, Anna, Witwe
— Eberhard, Student
Martens, Carl, Rentner
Peine, Albert, Steuerberater
— Hedy, Angestellte
Goedelt, Marie, Witwe
Probst, Franz, Tischler
3 Schmidt, Gustav, Arbeiter
4 Schröter, Frieda, Witwe
Breves, Heinz, Schweißer
Griggel, Otto, Bauarbeiter
— Günter, Maurergeselle
Kumme, Dr., Werner Oberlandesgerichtsrat
Thieme, Else, Witwe
Renken, Marie, Witwe
Göldner, Marie, Witwe
— Ursula, Hausgehilfin
— Hans, Stahlbauschlosser

5 Müller, Dr. iur., Ralph, Rechtsanwalt
— Lotte, cand. phil.
— Traute, cand. med.
Mauroschat, Leonore, Hausgehilfin

6 Lüdemann, Heinrich, Redakteur
— Antonie, Gewerbe-Oberlehrer.
— Heinrich, Graphiker
Schulte, Betty, Witwe

7 Quast, Hermann, Rentner
— Erich, Angestellter
Schwecke, Anna, Witwe
— Hans, Kreis-Inspektor
Ziegler, Auguste, Witwe
Winkler, Willy, Bauarbeiter

8 Haake, Elfriede, o. B.
Glander, Fredi, Kaufmann
Marquardt, Erwin, Maler
Lippka, Horst, Schlosser
Kutschmann, Dr., Hans-Werner, Landgerichtsrat

9 Vollmers, Dr., Dietrich, Amtsgerichtsrat
Perrey, Ingrid, Kochlehrling
Schwarze, Heinz, Studienrat
Vehse, Kurt, Angestellter

10 Harms, Carl, Großhandlung
Habernickel, Paul, Kaufmann
Reichhenke, Herbert, Konditor
Ehlers, Werner, Tankwart
Vahlbusch, Meta, Witwe
Schulz, Klaus, Angestellter
Vieregge, Helene, o. B.
Trüller, Marie, o. B

10a Böhme, Ernst-August, Lehrer
— Ernst, Student
Rahr, Martha, Witwe
— Helmut, Verw. Angestellter
Krystozeck, Stephan, Rentner
Kamswich, Willy, Handelsvertr.

10b Fiebig, Martin, Kreisoberinsp.
Lautenschläger, Franz, Kaufmann
Ziegler, Dr. med., Herb., Zahnarzt
Schrader, Otto, Ingenieur
Kassel, Felix, Just.-Oberinspekt.
Frick, Gustav, Angestellter
Kraumendahl, Sina, Witwe

11 Friedrichs, Ernst, Rechtsanwalt
— Dr., Hartmut, Rechtsanwalt
— Burkhart, Referendar
Rödiger, Marianne, Hausgehilfin
Lindemann, Marianne, o. B.
— Werner, Student
— Hartmut, kfm. Lehrling
Marose, Günther, Studienrat

12 Hesse, Johannes, Lehrer i. R.
Ehlert, Auguste, Witwe
— Fritz, Gärtner
Rosig, Konrad, Angestellter

13 Kuhn, Max, Kraftfahrer
Rürup, August, Tischlermeister
Leck, Georg, Rentner

14 Brüns, Heinrich, Gärtner
— Sophie, Witwe
Krückemeyer, Erna, Hausangest.
Hornisch, Anna, Witwe
Hasenbruch, Franz, Rentner
Harmuth, Friedrich, Rentner
Koschorrek, Gustav, Gärtner
Intemann, Heinz, Kaufmann
Salbert, Ewald, Angestellter
Gaertner, Anita, Witwe

14b Köster, Elisabeth, Witwe
Siebenhaar, Armin, Bauing.
Mischke, Anna, Witwe
— Elise, Näherin
True, Dietrich, Verw.-Angest.
Ziemba, Magdalene, Foto-Laborantin
Bauer, Steffi, o. B.

15 Städtische Berufs- u. Fachschulen
Plaßmeyer, Willy, Hausmeister

15a Metz, Auguste, Schneiderin
Berger, Gerda, Verkäuferin
Bitter, Georg, Uhrmacher
Wächter, Hermann, Amtsanwalt
Carstein, Joh.-Heinr., Verw..Ang.
— Hans-Joachim, Student
— Udo-Wolfram, Archiv-Angest.
Grube, Wilhelm, Mechanikermeister

Arbeitsamt
Mittler zwischen Mensch und Wirtschaft

16 Kehlenbeck, Else, Witwe
— Erika, o. B.
Schwacke, Käte, o. B.
— Maria, Witwe
Gätjen, Hans, kfm. Lagerhalter

17 Krug, Jacob, Stadtobersekretär
— Gumbertus, Büroangestellter
— Marie-Luise, Angestellte
Kettler, Heinr., Justizsekret. a. D.
Trapp, Ingeborg, Putzmacherin
Staar, Elisabeth, Witwe
Bultmann, Heinrich, Oberwachtmeister i. IVA.
Gollin, Erich, Kreisobersekretär
— Heinz, Glaser
Minderman, Wilhelm, Büroangest.
Kruse, Heinrich, Angestellter
Waegner, Wilhelm, Landwirt
Freitag, Ursula, Stundenhilfe
Berndt, Bruno, kfm. Angest.
Elssel, Hellmut, Vertreter

18 Voß, Margarete, Witwe
Lasarzik, Max, Viehkaufmann
Jaric, Svetislav, Wachmann
Stille, Christian, Krim.-Oberinspektor a. D.

20 Griesbach, Siegfried, Schriftsetzer
— Inge, Näherin
Bostelmann, Erna, Geschäftsinhaberin
Tischler, Josef, Rentner
Schüddekopf, Ernst, Kraftfahrer
Schart, Julianne, Witwe

22 Schmidt, Wilhelm, Rentner
— Wilhelm, Angestellter
Voigt, Hedwig, Witwe
— Gero, Verw.-Angestellter
Sander, Eberhard, Angestellter
Elske, Alfred, Vereid. Buchprüfer
— Berta, Witwe
Engel, Franziska, Witwe
Grunske, Siegfried, Schriftsteller

24 Wolters, Karl, Packer
Dittmers, Ilse, Witwe
Siemann, Albert, Schriftsetzer
Liebscher, Reinhardt, Postinsp.-Anwärter
Kaiser, Ferdinand, Maurer

26 Plate, Wilhelm, Kraftfahrer
Helfers, Heinrich, Kraftfahrer
Steinert, Irene, Büroangestellte
Köster, Johanne, Witwe
Kredelbach, Dorothee, Witwe
Rübenhagen, Ernst, Landwirt
Langer, Willy, Steinsetzer
Kater, Heinrich. Kraftfahrer

28 Homeyer, Heinz, Verw.-Angest.
Schütte, Sophie, Witwe
— Erna, Hausgehilfin
Tolle, Friedrich, Malermeister
Köster, Hermine, Witwe

30 Lein, Anton, Rentner
Thies, Ernst, Kellner
Biesnfeld, Anneliese, Hausgehilfin

32 Kulawik, Max, Schlosser
Dietz, Sophie, o. B.
— Margarethe, Hausgehilfin
— Hermann, Lagerverwalter
— Richard, Postschaffner

Syndikatstraße

1 Ahnemann, Dietrich, Rentner

2 Mattern, Friedrich, Angestellter
— Fritz, Kraftfahrer
Minolla, Herbert, kfm. Angestellt.

3 Martz, Hugo, Rentner
— Ernst, Sparkassen-Angest.

5 Domeier, Louis, Rentner
— Marie, Hausgehilfin
Stegmann, Diedrich, Rentner
Lüke, Adelheid, Witwe
— Ewald, Schiffer
— Helmut, Arbeiter
Aleth, Gerda, Hausgehilfin

Tempelpforte

1 Walter, Luise, Witwe
— Wilhelm, Masch.-Schlosser
— Oskar, Mechaniker
Horn, Gustav, Musikmeister
Grunert, Eugen, Rentner
Seidel, Konrad, Installateur
— Eva, Verkäuferin

4 Rittelmeyer, August, Bautechnik.
Walazek, Willi, Maurer
Hoffmann, Wanda, Bäuerin

6 Stünker, Fritz, Friseurgehilfe
Brinkmann, Heinrich, Bootsbauer

8 Hogrefe, Margarete, o. B.
Thalmann, Hans-Helm., Vorarb.
Meinert, Gertrud, o. B.
Leiding, Heinz, Verw.-Beamter

10 Eichler, Richard, Konditor
— Heinz, Bäcker und Konditor
— Eva, Verkäuferin
Grimm, Gustava, Verkäuferin
Ribke, Heinrich, Bäcker
Ertel, Martha, Hausgehilfin
Jesseit, Ingo, Bäcker
Heise, Eugen, Bäcker
Koch, Hubert, Bäcker

Turnerweg

11 Benting, Erna, o. B.

Ulanenstraße

1 ter Smitten, Sophie, o. B.
Heinzel, Sophie, o. B.

2 Drewes, Anna, o. B.
— Ernst, Aushilfsweichenwärter
— Heinrich, Verwaltungsangest.
Block, Anna, Rentnerin

3 Schlüter, Johann, Rentner
Berghorn, Anita, Just.-Ang.
Voigt, Ulrich, Masch.-Schlosser

7 Jahns, Rudolf, Rentner
Dierks, Marie, o. B.
Ehlers, Meta, o. B.

9 Teuber, Richard, Tischler
— Auguste, Witwe
Burghardt, Franz, Bierverleger
— Robert, Bierverleger

10 Gerke, Hermann, Rentner
Schmidt, Richard, Oberlok-Führer

13 Schmidt, Marga, Postangestellte
Sperling, Emil, Zimmermann

15 Sohnsmeyer, Hermine, Witwe
— Günther, Lehrer
Klauke, Fritz, Dreher

17 Köhler, Richard, Rentner
— Martha, o. B.
Wilk, Johann, Maurer
Kretschmer, Elise, Witwe
— Heinz, Maurer
— Lisbeth, Küchenhilfe

19 Eggers, Heinrich, Kesselschmied
— Horst, kfm. Angestellter
Krantz, Gertrud, Witwe
— Gerhard, Dreher
Wienholt, Ernst, kfm. Angestellt.
Radeke, Richard, Lagermeister
Wellage, Gustav, Arbeiter
— Helga, Kontoristin
— Ilse, Geschäftsführerin

Waldweg

1 Menser, Erwin, Vorarbeiter
— Ursula, Hausgehilfin
Leske, Johanna, Witwe
Ruh, Maria, Witwe
Wieczorek, Gertrud, o. B.

3 Albuszies, Otto, Büroangestellter
Sandmann, Anni, Hausgehilfin

5 Meißner, Erich, Angestellter
— Eva, Kontoristin
Engler, Marie, Witwe

7 Falke, Georg, Ingenieur
Olschewski, Emma, Witwe

9 Salewski, Adolf, Maurer
Spencer, Irma, o. B.
Pipenberg, Martha, o. B.
Lust, Irmgard, Dolmetscherin

13 Paprotka, Günter, Drucker
— Otto, Herrenschneider

15 Dieling, Diedrich, Angestellter

17 Round, Hanna, o. B.
Meyer, Hans, Zimmerer
Henning, Wilhelm, Installateurmeister
Rauter, Elsa, Verkäuferin
Prusak, Edith, o. B.
Wigger, Annemarie, Küchenhilfe

19 Brehme, Walter, Tischler
Demant, Emma, Witwe

21 Pfaffmann, Friedr., Maurerpolier
Ebeling, Karl-Heinz, Maurer

23 Binne, Fritz, Pol.-Beamter
Schmidt, Heinz-Friedel, Handelsvertreter

25 Mittelstaedt, Alfred, Dipl.-Landw.

Waterloostraße

1 Sell, Ferdinand, Kraftfahrer
— Heinrich, Schlosserlehrling
— Ferdinand, Kraftfahrer

2 Klages, Julius, Gärtner
— Walter, Reg.-Insp.-Anw.

3 Moje, Karl, Schiffer

4 Ladwig, Wilhelm, Arbeiter
Ullrich, Horst, Dreher

5 Köster, Karl, Rentner
— Anneliese, o. B.

6 Stüber, Theodor, Maurer
— Hildegard, o. B.
— Horst, Tischler

7 Luttmann, Hermann, Tischler
Varrelmann, Johann, Angestellt.
— Gertrud, o. B.

8 Warnke, Theodor, Dachdecker
— Helmut, Schlosser
— Günter, Dachdecker
Uschkurat, Inge, Packerin

9 Köster, Sophie, Witwe
— Erich, Konditor
— Karl-Heinz, Tischler
Sandmann, Friedrich, Arbeiter

10 Köster, Karl, Rentner
— Karl-Heinz, Arbeiter
Moritz, Hermann, Maurer

11 Beckmann, Karl, Zimmerer
Koboschitzki, Olga, Arbeiterin
Novakovic, Margarete, o. B.

12 Fasel, Max, Zimmerer
— Kurt, Arbeiter
Waschto, Auguste, Rentnerin

13 Meyer, Johanna, Witwe

14 Meyer, Wilhelm, Arbeiter
— Werner, Radiotechniker

15 Troschka, Emanuel, Uhrmacher
— Gerd, Lehrling
Fuchs, Georg, techn. Angestellter

16 Freese, Katharina, Witwe
— Ludwig, Maurer
— Karl, Schmied

17 Neckel, Paul, Bauarbeiter
— Fred, landw. Gehilfe
— Rudolf, Maurer
— Josef, Schweißer
Preuß, Wilma, Journalistin

18 Sellingsloh, Karl, Maurer
— Kurt, Schlosser
Homann, Theodor, Vers.-Insp.

19 Barney, Ernst, Klempner
Ginnow, Reinhard, Friseurgehilfe

20 Lütje, Karl, Rentner
Kubale, Erwin, Kaufmann

21 Gerlach, Robert, Maurer
— Robert, Schneider
— Dietrich, Maurer

22 Krappitz, Theodor, Maurer

23 Hustedt, Dietrich, Schrankenwärt.
Schmidt, Fritz, Weichenwärter
Gerlach, Wilma, o. B.

24 Diederley, Friedrich, Maurer
— Fred, Arbeiter
— Gerd, Lehrling
Riebe, Hans, Tischler

Weserstraße

1 Pohl, Johannes, Reg.-Verm.-Rat
Mühmelt, Albert, Werkmeister

3 Korm, Alfred, Telegrafenbauaufseher i. R.
Oehlrich, Friedrich, Angestellter
Lehmann, Richard, Weber
Schultz, Lieselotte, Just.-Ang.
Stilkins, Harijs, Ofensetzer

Widukindstraße

1 Kornau, Heinrich, Rentner
Severins, Engelbert, Malermstr.

2 Dierks, Hermann, Arbeiter
— Günter, Lehrling
Söllow, Johann, Schlosser

3 Liebig, Willi, Tischler
Reuter, Anna, Witwe

4 Sisnaisky, Rudolf, Kraftfahrer
Böttcher, Maria, Rentnerin
Osterholz, Harry, Maurer

5 Herbrich, Anna, o. B.

6 Eggers, Heinrich, Arbeiter
— Adolf, Maler
Cordes, Heinrich, Rentner

7 Wicke, Wilhelm, Maurer
— Heinz-Wilh., Masch.-Schlosser
— Hildegard, Packerin
— Horst, Maurer

8 Brinkmann, Fritz, Schlosser
— Fred, Monteur
— Annegret, Friseuse
Fettin, Alfred, Angestellter

9 Koch, Hermann, Schlachter
— Hermann, Maurer
— Gunda, Serviererin
Doll, Wilhelm, Rentner

10 Wüstefeld, Johannes, Dachdecker

11 Becker, Frieda, Witwe
Stulle, Emil, Rentner

12 Linde (Linne) Ferdinand, Maurer
Hammer, August, Maler

13 Pohlmann, Martin, Zimmermann
Behnken, Erich, Arbeiter
Trenkel, Willi, Glaser

14 Schwarz, Kurt, Arbeiter
— Brunhilde, Hausgehilfin
— Karl-Heinz, Tischler

Wilhelmstraße

2 Meinke, Heinrich, Bau-Ing.
Kohlwey, Magdalene, Köchin

8 Hustedt, Gerhard, Klempnermstr.

Wilhelm-Busch-Straße

1 Schnell, Franz, Malermeister
— Aenne, Buchhalterin
Wintgen, Dr., Günter, Arbeitsgerichtsrat
Deppe, Wilhelm, Schiffer

2 Bodenstab, Heinrich, Schmied
Karsten, Willi, Obermeister der Polizei
— Wolfgang, kaufm. Lehrling
Meyer, Wilhelm, Uhrglassetzer
Brüggemann, Karl, Zollinsp.
— Hans-Joachim, landw. Lehrling

3 Garlisch, Elise, Witwe
Schulze, Julius, Bürogehilfe
Müller, Karl-Heinz, Bauschlosser
Heuerhusen, Friedrich, Tiefbautechniker
Hammer, Ernst-August, Kraftfahr.
Freese, Hermann, Obergärtner

4 Nießen, Hans, Sattlermeister
Walter, Karl, Just.-Sekr.
Maus, Emil, Obersteuerinspektor
Dytrt, Erna, Angestellte

5 Wilkens, Wilhelm, o. B.
— Lilly, Vorarbeiterin
Tusche, Emmi, Arbeiterin
— Heinz-Joachim, Tischler
— Helmut, Schlosser-Lehrling
Heilmann, Wiltrut, o. B.
Hanicke, Adolf, Handlungsgeh.
— Helga, kaufm. Angest.

6 Morawe, Paul, Reg.-Insp.
— Joachim, Wasserbauwerker
— Maria, Elisabeth
Seevers, Otto, Malermeister
v. Hamm, Hedwig, Lehrerin
Jung, Annemarie, o. B.
— Margaret, Lehrling

7 Petitjean, Hans, Kraftfahrer
Krzywizniak, Felix, Verw.-Sekr.
— Arno, Schlosser
— Horst, Tischler
Kreis, Erwin, Angestellter
Hagemann, Lilli, o. B.
Grigull, Richard, Verw.-Angest.

8 Keese, Karl, Angestellter
Schreder, Wilfried, o. B.
Ohm, Karla, Witwe
Intemann, Georg, Zimmermeister
von Schenkendorff, Ernst

9 Hatesohl, Wilhelm, Angest.
Bätjer, Friedrich, Schlachter
Kindl, Karl, Postschaffner
Czwalinna, Erich, Verw.-Angest.
— Auguste, Witwe,
Thiele, Julius, Foto-Laborant

11 Schütz, Walter, Bürovorsteher
Bünting, Hans, kaufm. Angest.
Ninzel, Adolf, Pol.-Meister
Ebeling, Johanne-Lore, Verkäuf.
Müller, Werner, Dipl.-Handelsl.
von Lupke, Hans-Burghard, Landgerichtsrat

13 Oltmanns, Hermine, Rentnerin
Pustow, Clara, Witwe
Seemann, Julius, Polizeibeamter
— Marie, Händlerin
Sawitzki, Ida-Elisabeth, o. B.
Kurlbaum, Wilhelm, Postschaffner
— Gisa, Pelznäherin

17 Janiak, Horst, o. B.

20 Carls, Wilhelm, Viehhändler
Röben, Hans, Feinmechaniker

22 Voldkmer, Dora, Witwe
— Dr., Adolf, Arzt
Heissmann, Dorette, Witwe

Windmühlenstraße

1 Pascheberg, Rudolf, Just.-Assist.
— Marie, o. B.
Metzing, Erich, Bäckermeister
— Karl-Friedrich, Werkzeugmach.
— Erich, Elektriker
Alt, Elisabeth, o. B.
Wietschorke, Herbert, Zollbeamt.
— Helmut, Laborant
Behnke, Kurt, Spediteur

2 Flosky, Gert, Apotheker
Precht, Urselruth, Hausangest.
Kohlschütter, Max, Oberstudiendirektor i. R.
Haefke, Anna, o. B.
— Anneliese, Stenotypistin

3 Hutz, Wolfgang, Schlachtermstr.
Harms, Wilhelmine, o. B.
Weber, Alfred, Reisender
Urban, Liselotte, Kontoristin
Rekittke, Emma, o. B.
Buscher, Ulpt, Eisenbahn-Assist.
Stern, Friedrich, Fleischermeister

5 Ehlerding, Wilhelm, Rentner
Cyriacks, Hermann, Abteilungslt.
Wüstefeld, Lena, o. B.
Hornschuh, Auguste, o. B.
Müller, Margarete, Rentnerin
Krämer, Willy, Kaufmann
— Gerda, kfm. Lehrling
Krabbe, Dr., Joachim-Günther, Arzt
Ohler, Maria, o. B.
— Dora, Hausangestellte

6 Schmidt, Eleonore, o. B.
Raatz, Hedwig, o. B.
Gerling, Dr., Friedrich, Zahnarzt

7 Haase, Elli, o. B.
— Waltraud, Angestellte
Karweil, Willi, Schweißer
Palm, Ernst, Lademeister
Schoeter, Kurt, Konditor
König, Irma, Hausgehilfin

8 Barkfrede, Otto, Rentner
— Kurt, kfm. Angestellter
Hügel, Curt, Heeresstudiendirektor a. D.
Stüven, Anna, o. B.
Meyer, Fritz, Bäckermeister

10 Harbort, Werner, Kaufmann
Ewert, Gisela, o. B.
Unglaube, Hans, Buchdruckermstr.
Maske, Ewald, Drogist
Lünsmann, Gerda, Hausgehilfin

11 Hus, Marie, Rentnerin
Muhl, Dr., Hermann, Landgerichtsdirektor
Dellinger, Edgard, Justizoberinspektor
Barciszewski, Anna, o. B.
Rihs, Adolf, Pol.-Beamter
Maske, Paul, Stellmachergehilfe
— Martha, o. B.
Werner, Wolfgang, Tischler
Ollech, Marianne, o. B.
Niederkrome, August, Lagerist

12 Blievernich, Margarete, o. B.
— Margarete, Just.-Angest.
Boerk, Otto, Bäckermeister
Kahlert, Alfons, Kaufmann
— Karl-Heinz, Kaufmann
Voges, Karl, Bauingenieur
Markgraf, Ilsetraud, o. B.

14 Lange, Hermann, Kaufmann
— Rolf, kfm. Angestellter
Junghans, Christoph, kfm. Ang.
Simon, Helmut, Friseur
Graffunder, Reinhold, Tischler

15 Aerztekammer Niedersachsen, Bezirksstelle Verden
Kassenärztliche Vereinigung, Bezirksstelle Verden
Scharnowski, Paul, Kriegsinvalide

16 Lentfer, Adolfine, Packerin
Lenz, Dr., Horst, stellv. Amtsarzt
Stephan, Herbert, Pol.-Beamter
Meier, Horst, Sattler

18 Schröder, Heinrich, Kaufmann
— Johann, Rentner
Röpke, Hermann, Angestellter
Grantz, Margarethe, o. B.
Fähloh, Rolf, Bäcker
Busch, Frieda, o. B.
Little, Elisabeth, o. B.
Dähn, Max, Rentner
Baer, Kurt, Angestellter

19 Schulz, Dora, o. B.
Freifrau v. Massenbach, Ilse, Angestellte
König, Paul, Viehhändler
— Bruno, Kaufmann

21 Meyer, Johanne, o. B.
Stahl, Minna, Rentnerin
Hilpert, Irmgard, a. B.
Rohlfing, Karl-Heinz, Mittelschulrektor
de Boer, Hildegard, o. B.

22 Leonhard, Kurt, Musiker
— Rolf, Musiker
— Karl-Heinz, Musiker

23 Pommerenke, Annemarie, Krankenschwester
Strauß, Berta, o. B.
— Helene, o. B.

24 Troue, Helmut, techn. Angest.
Kerndorff, Ralf, Elektriker
Marks, Georg, Regierungsr. z. Wv.
Smidt, Annemarie, o. B.
— Helmer, Maler
— Harro, Maurerlehrling
Nordhof, Alma, o. B.

26 Wagner, Karl, Stadtobersekretär
— Martin, Malermeister
Vogel, Elsa, o. B.

28 Faber, Marie, o. B.
Deimling, Emma, o. B.
Foth, Hermann, Schriftsetzer
Weidemann, Otto, Gastwirt
Jurdzik, Alwine, Rentnerin
— Günter, Maurer
— Ursula, Hausgehilfin
Werner, Erich, Reg. Amtmann

30 Borchers, August, Steinmetz
Krause, Günter, Schuhmacher
Groth, Karl, Schlosser
Duddek, Maria, o. B.
Ringel, Horst, Gebrauchswerber

Worth

5 Windel, Friedrich, Eisenbahnarb.
— Willibert, kfm. Angest.
— Walter, Elektriker

6 Bormann, Hermann, Arbeiter
Heemsoth, Günther, landw. Geh.
Wittig, Karl, Invalide
— Heinz, Schriftsetzer
Degen, Gustav, Kaufmann

8 Windel, Heinrich, Mechaniker
— Margarethe, o. B.
Zarbock, Emil, Molkereigehilfe
— Margot, Kontoristin
Meyer, Willy, kfm. Angest.
10 Runge, Karl, Tischlermeister
— Albert-Richard, Tilchler
Reichmann, Richard, Kraftfahrer

Ziegeleistraße

2 Krause, Fritz, Elektriker
Ortgies, Hermann, Lehrling
Preuß, Berta, o. B.
Neckel, Willibert, Schlosser
3 Meyer-Bockhorn, Agnes, o. B.
— Woldemar, Assessor
4 Schluznus, Paul, Rentner
Grun, Anna, o. B.
5 Wessel, Hermann, Lokomotiv-Heizer
6 Schmielau, Mariechen, o. B.
7 Niederkrome, Maria, o. B.
— Karl, Steinsetzermeister
Reiser, Christine, Schneiderin
8 Cohrs, Fritz, Rentner
— Wilhelm, Konditormeister

Zollstraße

1 Stadtbücherei
Straßenbauamt, Abt. Autobahn
Thiele, Hermann, Filmtheaterbesitzer
Henschel, Rita, Hausgehilfin
Cordes, Hermann, Viehhändler
3 Kreuzkamp, Adolf, Kaufmann
— Else, o. B.
Lux, Ewald, techn. Inspektor
Ahnemann, Dietrich, Schiffer
5 Giesges, Dora, o. B.
— Heinz, kfm. Lehrling
6 Tangemann, Hinrich, Fahrradhändler
Lutter, Ewald, Kaufmann
Brumme, Klara, o. B.
7 Aust, Karl-Heinz, Bäcker
8 Metzscher, Johann, Justizobersekretär i. R.
— Hans, Student
Buchholz, Herm., Bodenmstr. i. R.
Brockmann, August, Verw.-Sekret.
— Marianne, Büro-Angest.
Meyer, Elfriede, o. B.
Biel, Friedrich, Fotograf
9 Graßhoff, Emil, Kaufmann
— Margarete, Schwester
Schwiering, Heinrich, Angest.
Hoffmann, Kurt, Kaufmann
Weber, Johann, Kaufmann
— Ingeborg, Postangest.
Gorgs, Katharina, o. B.
— Harry, Bauarbeiter
— Werner, Hilfsarbeiter
Fastenau, Katharina, o. B.
10 Kleinschmidt, Karl, Studienrat
Heinken, Bernhard, Oberbuchhalt.
— Werner, Student
Menkens, Johann, Dipl.-Ing.
— Dieter, kfm. Lehrling
Sanderhoff, Erika, Hausgehilfin
12 Nikolaischule
Fischer, Dietrich,
— Gertrud, Arbeiterin
— Gerda, Verkäuferin
Wolonkiewicz, Helga, o. B.
13 Geyer Marie, o. B.
Olhöft, Karl, Gastwirt
Feusse, Magdalene, Hausgehilfin
Ohlmeyer, Else, o. B.
13a Wieters, Erich, Schneider
Eggers, Hermann, Kfz.-Handw.
13b Mohrhoff, Frieda, o. B.
Schädla, Magdalene, Hebamme
— Gertrud, Lehrerin i. R.,
Horstmann, Beate, o. B.
13d Siebrasse, Willy, Tischler
Wedler, Ernst, Rentner
Ott, Oltwig, Schmiedemeister
13e Herzog, Otto, Viehhändler
Schaer, Irmgard, o. B.
Bartschat, Ida, o. B.
— Günter, Kraftfahrer
— Christa, Küchenhilfe
Niederkrome, Franz, Masch.-Arb.
Lüllmann, Alfred, Spark.-Hauptzweigstellenleiter
Großmann, Marie, Rentnerin
14 Drewes, Hermann, Bäckermeister
Rengstorf, Willy, Arbeiter
Onigkeit, Ewald, Automechanik.
Koch, Wilhelm, Musiker
Stehr, Siegfried, Orth. Mechaniker-Gehilfe
— Helmut, Schriftsetzer
15 Ropers, Auguste, o. B.
Klein, Peter, Kaufmann
Schulz, Gertrud, Lehrerin
Bracker, Alwine, Mittelschulkonrektorin
Behrmann, Karin, Schauspielerin
Friedemann, Marie, Angestellte
Pantel, Johanna, Rentnerin
16 Püllmann, Heinrich, Kaufmann
17 Meyer, Hermann, Tierarzt
Rautenberg, Dr., Andreas, Arzt
Firzlaff, Anna, o. B.
Pegall, Hilde, Büroangest.
Brunken, Gerhard, Tierarzt
18 Haar, Henni, o. B.
Fröhlich, Emilie, Hausgehilfin
19 Kruse, Wilhelm, Vermessungsrat i. R.
Cassebaum, Werner, Angest.
— Heinz, Zahnarzt
Wehrmann, Friedrich, Wasserstraßenobersekretär i. R.
— Elfriede, Postsekretärin
20 Quadbeck, Waldemar, Kaufmann
— Werner, Referendar
Zamsow, Anneliese, Hausgehilfin
Timcke, Wilhelm, Reg. u. Vermessungsrat
— Liesamarie, Laborantin
Obermeit, Lotte, o. B.
Seeger, Auguste, o. B.
Hasselmann, Wilhelm, Binnenschiffer
20a Meyer-Leddin, Agnes, o. B.
— Dr. med., Arzt
Soboll, Heinrich, Schlosser
— Fred, kfm. Lehrling
Schiemann, Albert, Schlosser
Schnettka, Kurt, Büroangest.
21 Schröder, Carl, Fleischermeister
Meyer, Lisa, Verkäuferin
Schönburg, Claus, Fleischer
Benninger, Erich, Fleischergeselle
Beck, Christa, Gewerbegehilfin
21a Hennecke, Marie, o. B.
Schmidt, Ida, o. B.
— Gisela, Büroangest.
Schuhr, Grete, o. B.
22 Grewe, Anton, Angest.
Prein, Hinrich, Angestellter
Deppe, Wilhelmine, o. B.
Maaß, Erich, Angestellter
— Ingrid, Sprechstundenhilfe
Cistecky, Johannes, Schauspieler
Melde, Marta, o. B.
Weber, Dora, o. B.
Beyer, Edith, Röntgenassistentin
23 Drewes, Hermann, Schuhmachermeister
— Johannes, Schuhmachermst.
— Alfred, Angestellter
Godknecht, Gerh., Zahntechniker
24 Koll, Elise, o. B.
— Marie, Lehrerin
Glatzer, Richard, Klempnermstr.
Schaffrin, Alma, o. B.
Hasse, Margarete, o. B.
Stottmeister, Wilhelm, Bundesbahnleitungsmeister i. R.
— Horst, Autoschlosser
Hasenbruch, Hans-Joachim, Kaufmann
25 Thilo, Joachim, Regierungsrat
Bodenstein, Herbert, Rundfunk-Mechaniker
Bokemeyer, Elsbeth, Musiklererin
26 Carl, Richard, Landesbaurat i. R.
Krawczyk, Dr., Hubert, Arzt
Rumke, Heide, Hausgehilfin
Hoppe, Elsa, o. B.
Schiffke, Herbert, Arbeiter
27 Müller, Heinrich, Steueramtmann
— Heinrich, Postass. i. R.
Fischer, Marie, Witwe
Borchardt, Else, o. B.
Oelmeyer, Anni, Witwe
29 Hehmsoth, Friedrich, Rentner
Wenck, Ilse, Fotografin
Hein, Emma, Witwe
Coels, Jakob, Bankangestellter
31 Radecke, Theodor, Mechanikermeister
— Gerda, Behördenangestellte
— Alma, Verwaltungsangestellte
— Dora, Witwe
Honemann, Friedrich, Schuhmachermeister
— Jürgen, Schuhmacherlehrling
Kruse, Karl-Heinz, kfm. Lehrling
33 Wolf, Alfred, Rohrbau-Techniker
35 Uphoff, Dietrich, Bau-Ing.
— Hans-Dieter, Tischler und Tankwart
Kind, Julius, Angestellter
Gelonek, Rudolf, Arbeiter
Rekittke, Gerhard, Fleischermstr.

Zwischen den Brücken

1 Köster, Friedrich, Gasarbeiter
— Marga, Hausgehilfin
— Hermine, Hausgehilfin
Maschke, Werner, Elektrotechnik.
Bergmann, Wilhelm, Tischlerges.

Auto-Dienst Achim

HERMANN HEUER, Kfz.-Mechanikermeister

Kraftfahrzeugreparatur
Zündlichtdienst / Schlosser- und Fahrradwerkstatt

Achim, Bahnhofstraße 17, Ruf 635

SEIT ÜBER
20
JAHREN
im Dienste von
Stadt und Land

Bauunternehmung
Heinrich Laue, Maurermeister

Planung und Ausführung sämtlicher Bauarbeiten

MEYERHOLZ Nr. 6, Ruf 433

Hartsteinwerk Uesen Dr. Gewecke & Co., K. G.

Telefon: Achim 253

Kalksandsteine Reichs- und Bundesformat (DIN 106)
Muldensteine Gebrauchsmusterschutz Nr. 25 x 12 x 10,3 in hervorragender Qualität

Unter ständiger Kontrolle durch vereidigten Sachverständigen für die Kalksandstein-Industrie

Das Haus der guten Schneiderei

Jos. Bartussek

ACHIM Obernstraße 44

Langjähriger erfolgreicher Fachmann in den ersten Häusern des In- und Auslandes
Große Auswahl in allen Modeneuheiten in- und ausländischer Stoffe

Stadt Achim

Namenverzeichnis

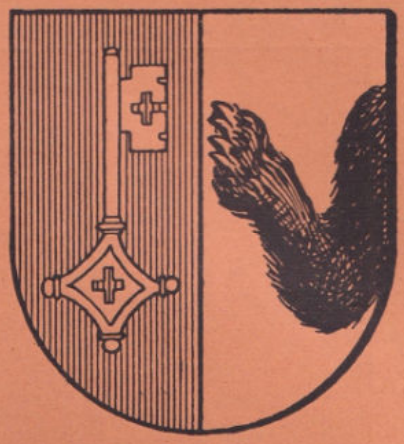

BUCHDRUCKEREI

J. Buerfeind

BUCHBINDEREI

BUCH- UND

PAPIERHANDLUNG

BÜROBEDARF

ACHIM BEI BREMEN · OBERNSTRASSE 30 · FERNRUF ACHIM 367

Wir bemühen uns Ihnen bei allen Arbeiten verständnisvolle Berater und gute Mitarbeiter zu sein

Gas- und Elektrizitätswerke Achim

AKTIEN-GESELLSCHAFT

ACHIM - GASWERKSTR. 7

Stadtkontor und Ausstellungsraum
Brückenstraße 2 - Telefon250

Fachmännische Ausführung von Energie-Anlagen

ADOLF BARTMANN Kohlenhandlung

Kohlen - Koks - Briketts

Torf - Torfstreu - Saatkartoffeln

Achim Brückenstraße 18 Ruf 214

W
B

Wasserwerk- u. Brunnen-Bau Gesellschaft m. b. H.

(VORMALS L. OTTEN — GEGRÜNDET 1863)

Achim bei Bremen

Fernruf: Achim - 590-591
Fernschreiber: 024850

Hydrologische Vorarbeiten
Aufschlußbohrungen
Grundwasserabsenkung.

Wasserwerke
Brunnenbau
Kiesschüttungsbrunnen

Rohrleitungen
Rohrbrunnenreinigung
Wasserfassungen

Horizontale Kiesschüttungsbrunnen (System „Preußag")



Achim von der Marsch aus gesehen. Vorn halblinks: Baumannshof Osmers. Mitte: die Kirche Aufnahme: Kreisblatt/Luftbild

Achims Entwicklung

E. Richter, Achim

Als sich die Eiszeit in Nordwestdeutschland ihrem Ende näherte, formten sich die gewaltigen Mengen von Gletscher-Schmelzwässern eine Abflußrinne, die in ihren Grundzügen noch heute unser heimisches Landschaftsbild beherrscht, das Aller-Weser-Urstromtal. An zwei Stellen weitet es sich in unserer Gegend aus. Diese Verbreiterungen sind das Verdener Becken und das noch umfangreichere Bremer Becken. Zwischen beide schiebt sich von der Nordostseite her die Achimer Geestinsel, die an ihrem Südrand von einem Dünenzug besetzt ist, der von Daverden bis Burg reicht, vom Wind in unermüdlicher Tätigkeit angeweht wurde und nun eine Brücke von der Achimer Geestinsel zur Scharmbecker Geest bildet; eine Brücke, die an der Nordseite von unwegsamen Moor- und Sumpfgebieten, auf der Südseite von der häufig überschwemmten Wesermarsch begleitet wird. Diese trockene und sichere Dünenbrücke lockte die ersten Menschen, die nach dem Abklingen der Eiszeit in unser Heimatgebiet eindrangen, sie als Wanderstraße zu benutzen oder gar sich auf ihr im Laufe der Zeit häuslich einzurichten, um auch von hier der Jagd, dem Fischfang oder später dem Ackerbau nachzugehen.

Einzelne Streufunde von mittelsteinzeitlichen Flintgeräten auf dem Dünenrücken zeugen von dem ehemaligen Wirken umherstreifender Horden oder seßhaftwerdender Menschengruppen (5000 v. Chr.).

In der jüngeren Steinzeit (etwa 3000 v. Chr.) sind jene Hünengräber entstanden, die durch ihre imponierende Mächtigkeit eindrucksvolle Zeugen einer verhältnismäßig dichten Besiedlung waren. In unserer Heimat fielen sie alle dem Erwerbssinn des vorigen Jahrhunderts zum Opfer, sie wurden in Pflastersteine u. a. verwandelt; so die drei Steinkammern, die nahe unserem Bahnhof in den Jahren 1870/76 aus dem Sande freigelegt wurden; die beiden schon freiliegenden Steingräber bei Bierden; das Steingrab im sogenannten Kamerun, dessen sich alte Achimer aus ihrer Jugendzeit noch gern erinnern. Vielleicht verdanken die Flurbezeichnungen „Steinberg" (Molkereigelände) und Hühnerkamp (nördlich vom Volksschulgrundstück) solchen Hünengräbern ihre Entstehung.

Alle diese Steinbauten sind nur als Gemeinschaftsleistung einer wohlorganisierten Sippe oder Menschengruppe denkbar, die seßhaft war und ihren Toten eine Ruhestätte schaffen wollte. Eine ganz andere Bestattungsweise fand bei jenen Grabstätten statt, die 1949 bei Anlage der neuen Bürgerparksiedlung zwei fein gearbeitete und durchbohrte Streitäxte freigaben nebst zwei tönernen Glockenbechern. Auch diese Funde stammen aus der jüngeren Steinzeit, doch rechnet man ihre ehemaligen Besitzer einem andern, kriegerischeren Volksstamm zu, als es der der Großsteingräberleute war.

Aus der nun folgenden Zeit, der Bronzezeit (etwa 1500—700 v. Chr.), hatten wir in Achim bisher nur kleinere Funde von Bronzeschmuckstücken (2 Armbänder, 2 Spangen, 2 Röhrenringe, 1 Schnalle mit Tierkopf, 1 Pinzette) zu melden. Es ist also anzunehmen, daß in dieser Zeit die Gegend bevölkert gewesen ist; in der Nachbarschaft haben wir mehrere bronzezeitliche Grabhügel (Etelsen) und Urnenfriedhöfe bei Arbergen, Baden und Uphusen aus dieser Zeit. Das Klima war warm und trocken, so daß manches vorher feuchte Stück Land der Bewirtschaftung zugänglich wurde. Im Moor hat diese Zeit ihre Spur im sogenannten Grenzhorizont hinterlassen, der den dunklen vom hellen Torf trennt.

Aus der frühen Eisenzeit (750 v. Chr.) liegen mehrere Funde vor, die auf eine reichere Besiedlung auch der Achimer Feldmark in jener Zeit schließen lassen. Mehrere Urnen mit Leichenbrand sind in den Dünen des ehemaligen Bürgerparks von den Neusiedlern gefunden worden. Bei Ausschachtungsarbeiten wurden auch an anderen Stellen im Ort ähnliche Stücke geborgen. Vielleicht sind die erstgenannten Fundstücke Proben einer Anlage, wie sie in den Urnenfriedhöfen Tüchten, Uphusen und Mahndorf jeweils freigelegt wurden. Trotz oder eigentlich wegen der Klimaverschlechterung wies die Bevölkerung unserer Heimat in jener Zeit ein Wachstum auf. Ursache desselben war vor allem die Einengung des Lebensraumes in Schleswig-Holstein und Dänemark, wo durch die Zunahme der Niederschläge viele Landstriche erneut versumpften und größere Volksmassen zur Abwanderung in südlicher Richtung veranlaßt wurden. Sie schoben sich allmählich auch in die Siedlungslücken unserer Heimat ein. Mehrere durchlöcherte, doppelkonische Lehmgebilde, die entweder als Webgewichte oder als Netzsenker gebraucht worden sind, lassen einige Rückschlüsse auf das handwerkliche Können dieser Zeit zu. Die Urnen sind teilweise aus recht grobem Lehm und nicht besonders kunstvoll gearbeitet, so daß der Eindruck entsteht, die Bevölkerung sei recht ärmlich gewesen. Aus den folgenden Jahrhunderten der Eisenzeit liegen aus der Gemarkung Achim keine Funde vor.

Erste Entwicklung des Kirchspiels und des Ortes

Eine günstige Stelle, wo Geest, Düne und Marsch zusammentrafen, bot den inzwischen seßhaft gewordenen Menschen Gelegenheit, sich aus einem größeren Umkreis zur Regelung gemeinsamer Angelegenheiten und zur Verehrung schicksalbestimmender Gottheiten zusammenzufinden. Es darf angenommen werden, daß sich schon sehr früh dort, wo heute der Achimer Kirchhof liegt, eine Kult- und Thingstätte befunden hat. Die vordringenden christlichen Missionare werden geschickt diese Versammlungsstätte in den Dienst der sich ausbreitenden christlichen Kirche gestellt haben, indem sie hier die erste Taufkapelle der Gegend aus den reichlich vorhandenen Holzbeständen errichteten. Und um diesen Mittelpunkt wird sich halbkreisförmig dessen Einflußgebiet gelegt haben, nach Osten bis Langwedel, nach Westen bis Hastedt, nach Norden bis zur Wümme reichend, eben das Gogericht Achim, dessen Südgrenze vorwiegend der Weserstrom bildete.

Anfangs wird es von einem einzigen „Reichspfarrsprengel" ausgefüllt gewesen sein. Später erst wurden dann die Kirchspiele Arbergen und Daverden abgetrennt, der Laurentiuskirche in Achim das große Mittelstück des Gogerichts lassend. Diese Darstellung kann zwar nicht mit Urkunden belegt werden, indessen entspricht ein solcher Werdegang dem üblichen Entwicklungsablauf jener Zeiten.

Die Entstehung des Ortes Achim ist gleichfalls in Dunkel gehüllt. Doch gibt der Name „Acheim", wie er im Jahre 1091 in einer Urkunde erstmals auftaucht, insofern eine Aufhellung des Dunkels, als die Endung „-hem" oder „-heim" auf eine Ortswerdung in dem Zeitabschnitt vor 500 v. Chr. schließen läßt, und zwar eine Gründung, die an ein Heim, also einen Einzelhof anknüpfte. Man könnte sich durch die 1257 auftretende Namensform „Haghem" verleiten lassen, an ein „Heim im Hag" zu denken, aber das indogermanische Wort „aha" = Wasser ist in den übrigen Ueberlieferungen: Achim, Achimb, Achumb, Achem so eindeutig vertreten, daß nur die Erklärung als das „Heim beim Wasser" tragbar erscheint.

Aus der schon erwähnten Urkunde vom Jahre 1091 (sie ist leider ein Opfer des letzten Krieges geworden), geht hervor, daß der Bremer Erzbischof Liemar mit seinem räuberischen Widersacher aus dem Hoyaschen, dem zerknirschten Gerhard von Stumpenhausen, in Achim einen Vertrag abschloß, bei dessen Zustandekommen als Zeugen und Helfer die mächtigsten Fürsten der Nachbarschaft, nämlich der Markgraf Udo von Stade und der Herzog Magnus von Sachsen, inmitten einer überaus stattlichen Schar von Grafen und Rittern beteiligt waren. Eine solche hochansehnliche Versammlung läßt darauf schließen, daß Achims Bedeutung als Gerichtsstätte, sein Ortsbild und wohl auch sein Gotteshaus eindrucksvoll genug waren, um einer Handlung, deren Feierlichkeit durch Aufstellen von heiligen Reliquien unterstrichen wurde, einen passenden Rahmen zu geben.

Ob die Achimer Kirche jener Tage aus Holz oder schon aus Stein erbaut war, kann niemand sagen, findet sie doch ihre erste Erwähnung erst im Jahre 1257. Die ältesten Teile des heutigen Gebäudes, nämlich der Turm und ein Teil des Langhauses, weisen in ihrer Bauweise auf die Mitte des 13. Jahrhunderts hin. Sie macht mit ihren



Laurentius-Kirche in Achim Photo: Hoppe, Achim

dicken Mauern und wuchtigen Außenstützpfeilern einen sehr wehrhaften Eindruck. (An der Nordostecke findet man in einem Anbau mumifizierte Leichen. Unter dem Querschiff stehen zwei kunstvolle Marmorsarkophage.)

Während vor der Zeit Karls des Großen das Gogericht Achim ein Teil jener locker aufgebauten sächsischen Republik war, die in Marklo an der Weser eine Art Zentrum besaß, wurde unser Heimatgebiet nach der Niederwerfung des Sachsenvolkes einem jener Grafen unterstellt, die der Sieger mit der Verwaltung der eroberten Gebiete beauftragte. Die Bremer Erzbischöfe benötigten eine ziemlich lange Zeit, bis sie die Nachfolgeschaft der verschiedenen Grafen und Herzöge angetreten hatten und Landesherren der Bremer Diözese waren (1236).

Vom alten Gogericht

In diesem ihrem Herrschaftsbereich nahm das Gogericht Achim eine gewisse Sonderstellung ein. Die kleine, abgeschlossene Landschaft hatte eine Art demokratischer Verfassung aufzuweisen, die der Landesherr respektieren mußte, wenn er nicht mit den anderen Gewalten, den Grundherren und besonders der Stadt Bremen in Konflikt geraten wollte. Die Landleute des Go's hatten das Recht zur freien Wahl ihres Gogräfen und seiner Unterbeamten. Sie führten diese Wahl auf der alten Thingstätte, der Lindenwurt, beim Achimer Kirchhof durch.

Entsprechend den demokratischen Gepflogenheiten, wie sie der sächsischen Einstellung entsprachen und in dem berühmten Sachsenspiegel ihren schriftlichen Niederschlag fanden, war der Gogräfe nur der Leiter des Go-

gerichtsthinks. Bei Strafsachen und auch bei zivilen Streitigkeiten lag die Urteilsfindung nicht etwa bei ihm oder gar bei einem Vertreter des Erzbischofs, sondern allein bei der Gerichtsgemeinde, die bei schweren Verbrechen auch zum sogenannten Halsgericht zusammentrat und von ihrem Recht zu urteilen Gebrauch machte. Erst die Strafvollstreckung war des Gogräfen Angelegenheit. Ihm lag auch die Führung des militärischen Aufgebots im Go ob, sowie die Verteidigung seines Gebietes gegen ungebetene Eindringlinge. Das hört sich vielverheißend an, erwies sich aber 1610 gelegentlich eines Probealarms durch den Erzbischof als eine beinahe operettenhafte Angelegenheit; denn auf der Heide bei Mandelsenborstel erschienen die meisten der 469 Einberufenen mit Kluf- und Springstöcken bewaffnet; nur wenige waren in der Lage, sich mit ordentlichen Waffen einzustellen.



Obernstraße. Sparkassengebäude, geflaggt. Davor Hotel Stadt Bremen Photo: Hoppe, Achim

Nach dem Bau der Burg Landwedel 1222 lag das Gogräfenamt — wohl durch entsprechende Wahlbeeinflussung — längere Zeit in den Händen der Langwedeler Burgvögte, die der Erzbischof einsetzte. Wenn er aber von der Stadt Bremen Geld entlieh, was sehr oft geschah, dann verpfändete er die Burg und gab damit der Bremern das Recht in die Hand, ihrerseits den Vogt, der damit auch Gogräfe wurde, zu bestimmen. Jede der beiden Mächte knüpfte an diese Art der Handhabung die Hoffnung, das Gogericht Achim ganz in ihre Gewalt zu bekommen. Eine unverhoffte Wendung trat aber ein, als die Unzufriedenheit der Gerichtseinwohner über die oft einseitige und ungerechte Amtsführung der Burgvögte die Erinnerung an ihr demokratisches Wahlrecht in aller Frische lebendig werden ließ. Man besann sich darauf, daß jeder Landmann des Gogerichts fähig war, Gogräfe zu werden; aber die Wahl fiel wohl ausschließlich in der Folge auf einen der adligen Grundherrn. Schließlich war es nur noch das in unserer Heimat reichbegüterte Geschlecht der Clüver, das in langer Folge aus seiner Sippe (10 Clüver nacheinander!) den Gogräfenstuhl besetzte und damit zur dritten Macht wurde, die den Wunsch auf Dauerbesitz des Gogerichts in ihrem Herzen pflegte. Sprach man doch schon bezeichnenderweise vom „Clüvergericht". Eifersüchtig beobachteten sich die drei konkurrierenden Mächte, daß keiner die Beute zufiel. So blieb die Selbständigkeit des Gogerichts einigermaßen erhalten.

Unser Stadtwappen erinnert an diese Zusammenhänge, indem es auf der einen Seite die Bärenklaue aus dem Wappen der Clüver entlieh, während der Schlüssel auf der andern Seite an den Bremer Schlüssel bzw. die gekreuzten Schlüssel des Erzstifts erinnert. Nach Beendigung des Dreißigjährigen Krieges machte die Siegermacht Schweden dem Ringen der Konkurrenten ein Ende, indem es unter Druck die Wahl auf einen seiner eigenen Leute zu lenken wußte, später die Auswahl auf das Geschlecht der Grafen von Königsmark beschränkte und schließlich die Wahl ganz ausfallen ließ, indem sie von sich aus den Gogräfen ernannte. So erlosch 1694 das immer stärker durchlöcherte Recht der freien Wahl des Gogräfen endgültig.

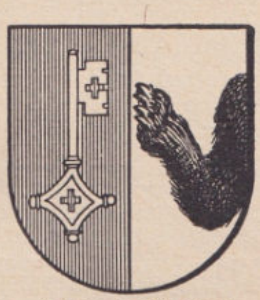

Achimer Stadtwappen

Von allerlei Nöten

Vielleicht infolge seines demokratischen Gefüges, dem sicherlich eine friedfertige Haltung entsprach, lernte das Gogericht sowohl den Übermut raublustigen Rittertums als die Auswirkungen der kriegerischen Verwickelungen seines Landesherrn mit seinen Nachbarn, den Herzögen von Lüneburg, den Bischöfen von Verden und den Grafen von Hoya oft kennen. Manches Haus, manche Ortschaft ging dann in Flammen auf. So wurde 1319 die Burg Langwedel vom Verdener Stiftsadel angezündet und die Vogtei Langwedel, die ja das Gogericht in sich einschloß, gebrandschatzt und beraubt. Wenige Jahrzehnte später zog der schwarze Tod durch Deutschlands Fluren und hielt eine reiche Ernte. 1381 waren es wiederum mehrere Adlige aus dem Verdenschen und Hoyaschen, die von Thedinghausen aus in die Vogtei einbrachen. Der „lange Vogt" Friedrich Schulte konnte sie vertreiben. Als sie selber in Not gerieten, fanden sie in dem Herzog von Lüneburg einen willigen Helfer. Er beschädigte Langwedel und die Gegend von Achim, wie er überhaupt den ganzen Gau zwischen Langwedel und Bremen verheerte, vollständig ausraubte und niederbrannte. Die Achimer Kirche blieb erhalten. Diese sogenannte Junkerfehde dauerte fast ein Jahr.

Noch ernsthafterer Natur waren wohl die Leiden während des Dreißigjährigen Krieges. Sie begannen, nachdem der Niedersächsische Kreis Christian IV. von Dänemark zu seinem Verteidiger gewählt hatte, im Jahre 1625 damit, daß dessen Soldaten nicht nur die festen Schlösser Bremervörde, Ottersberg, Langwedel und Thedinghausen besetzten, sondern auch in Achim und Umgebung Quartier bezogen und herrlich lebten. Ein Offizier beanspruchte z. B. täglich 4 Maß Wein, 6 Maß Bier, 2 Enten oder Hühner, 25 Eier, 4 Pfund Fische, 4 Pfund Weißbrot und eine Mark für Gewürz und Schmalz, wöchentlich 2 Schafe oder Lämmer. Als der König 1626 in Achim in dem Gasthof, der sich heute Gieschens Hotel nennt, speiste, brannte ein Pulverwagen aus. Das Feuer äscherte das ganze Dorf Achim ein bis auf die Kirche und zwei Häuser. Christian wurde von Tilly bei Lutter am Barenberge geschlagen. Nun kamen des Königs Verfolger, Graf Anholt mit seinen kaiserlichen Truppen, nach Achim und waren nicht weniger anspruchsvoll. Als aber England mit Geld und einem Hilfskorps von 5 Regimentern unter Führung des Generals Morgan zugunsten Christians eingriff, sah Achim neben Dänen auch Engländer in seinen Häusern. Morgan ließ eine Schiffsbrücke über die Weser schlagen und jenseits durch Erdwälle sichern. Deren Überreste heißen heute noch „der englische Berg". Er ließ auch in den Bierdener Bergen Schanzen errichten, deren Eroberung durch die Kaiserlichen in einem zeitgenössischen Flugblatt, das in der Staatsbücherei Bremen zu finden ist, eingehend und mit boshaften Seitenhieben auf die Dänen und Engländer geschildert wird. Das ganze Erzbistum fiel in Tillys Hand. Unglücklicherweise trat in jenen Jahren auch die Pest auf und raffte in den Jahren 1624, 1626 und 1627/28 viele Menschen fort, in Bremen beim letzten Auftreten allein zehntausend. Von Verden aus versuchten kaiserliche Kommissare auf Grund des Restitutionsediktes von 1629 die alten Glaubensverhältnisse rücksichtslos wieder herzustellen. Da wendete Gustav Adolf durch seinen Sieg bei Leipzig

das Blatt und zwang die kaiserlichen Heerscharen zum Rückzug; doch kamen immer wieder entartete und verwilderte kaiserliche Kriegshorden in unsere Heimat. 1632 wurde die Achimer Kirche als Lagerplatz für Menschen und Pferde schändlich mißbraucht. 1638 hausten die Soldaten des kaiserlichen Generals Graf Gallas in bestialischer Weise in unserer Gegend, besonders in Quelkhorn. Das Gefühl der Unsicherheit legte sich lähmend auf das gesamte Wirtschaftsleben, ließ Bauernhöfe verarmen oder gar veröden und jeden wirtschaftlichen Unternehmungsgeist einfrieren. Schweden überwältigte seinen Glaubensgenossen, den Erzbischof von Bremen, und nahm seine Herrschaftsgebiete als Herzogtümer Bremen und Verden in Besitz und erhielt sie beim Friedensschluß als Reichslehen zugesprochen. So kamen auch Achim und sein Gogericht unter schwedische Herrschaft. Nach dem Verschwinden der geistlichen Herrschaft (Säkularisation) nahm die schwedische Königin Christine die Gelegenheit war, ihre Beamten und Offiziere mit den freigewordenen Ämtern und Gütern zu belohnen. So bekam das Geschlecht der Grafen von Königsmark sehr bald die Anwartschaft auf das Achimer Gogräfenamt und gelangte auch in den Besitz der Achimer Windmühle, zu der allerdings damals nur eine Anbauerstelle gehörte. Die schwedische Herrschaft betrachtete die Herzogtümer als Ausbeutungsobjekte. Sie riß das Gebiet in den Strudel ihrer Politik hinein.



Achim (2. Hälfte des 19. Jahrhunderts). Vorn links die Lohmühle. Ganz rechts die Weidenhöfersche Mühle



Achimer Windmühle, Besitzer: Weidenhöfer

Als die Schweden, um den brandenburgischen Großen Kurfürsten von seinem Angriff auf die Franzosen abzulenken, in die Mark Brandenburg einfielen, vergingen sie sich in ihrer Eigenschaft als Lehnsleute des Reiches schwer und kamen 1675 in die Reichsacht. Es fanden sich genug Nachbarn der Herzogtümer Bremen—Verden, die Acht zu vollziehen, indem sie die Herzogtümer überfielen und ausplünderten. Am flinksten war zu diesem Vorgehen der Münstersche Bischof Bernhard bei der Hand. Er ging 1675 nahe bei Dreye auf geliehenen Schiffen über die Weser und zwang durch dieses Manöver die Schweden, sich von der starken Weserverteidigungslinie nach Nordosten abzusetzen. Bernhard konnte nun ungehindert das Gogericht sowie das Herzogtum Verden besetzen und seine zügellosen Truppen auf die Einwohner loslassen. So lag nicht nur die Last der Einquartierungen auf den Höfen, sondern hohe Kopfsteuern ließen das knappe Bargeld in die Kassen des Bischofs und seiner Genossen wandern. Sie bekamen viel mehr zusammen als die Strafexpeditionen kosteten. Erst nach dem Celler Friedensschluß 1679/80 wurde unsere Heimat die Plagegeister und leider auch die von ihnen angelegte Schiffsbrücke Achim—Thedinghausen los und bekam seinen früheren Herren, den Schweden, wieder. Nur das Amt Thedinghausen und die Vogtei Dörverden lösten sich aus dem Bremer Gebiet und fielen an das Haus Braunschweig—Lüneburg. 4½ Jahre hatten die Einwohner der Herzogtümer die Leiden der „Münsterschen Unruhen" erdulden müssen.

Die Bindung der Herzogtümer an das Königreich Schweden löste sich, als die Großraumpolitik des schwedischen Karl XII. Schiffbruch erlitt (Schlacht bei Pultawa 1709) und so den Dänen Gelegenheit gab, die Herzogtümer den schwachen Händen der Schweden zu entwinden. Hatten die Schweden es verstanden, während der letzten zwölf Jahre 7 600 000 Taler den Herzogtümern an Lasten aufzuerlegen, so mußten diese unter der dänischen Herrschaft in 3 Jahren 1 500 000 Taler aufbringen. Man war aus dem Regen in die Traufe gekommen. Erst als 1715 Dänemark und 1719 Schweden mit dem Verkauf der Herzogtümer an das Kurfürstentum Hannover einverstanden waren, begann eine pflegliche Behandlung der beiden geschundenen Länder. Sie konnten wirtschaftlich wieder erstarken.

Doch wie ein Fluch lastete es auf ihnen, daß sie seit 1648 Anhängsel ausländischer Mächte blieben. Auch der Kurfürst von Hannover, der neue Landesherr in Bremen—Verden, blieb dieser Tradition insofern treu, als er 1715 Englands Königsthron bestieg, als der Beherrscher unserer Heimat nun in London saß. Zur Zeit des Siebenjährigen Krieges, als sich England und Frankreich wegen der Kolonien in den Haaren lagen, fanden es die Franzosen sehr bequem, den englischen König in seinem Stammland Hannover zu schädigen. Sie drangen dank der schwächlichen englischen Haltung (Konvention zu Zeven) auch in unsere Heimat vor und quartierten ihre Soldaten hier ein. Im Jahre 1761 logierte, so schreibt Freudenthal, der französische General Herzog von Broglio in Achim in dem Hause des Clüverschen Vikariats (bei Philipp Behnkens Stelle).

Von längerer Dauer war die Besetzung und Unterdrückung unserer Heimat, als 1803 Napoleon in Wiederholung der Gedankengänge von 1757 die Engländer schädigte, indem er sich Hannovers bemächtigte. Seine Truppen drangen überall ins Land, auch bei uns, ein —

jenseits von Borstel, rechts der Bassener Chaussee, kampierten zwei Bataillone Infanterie. Marschall Bernadotte, der spätere König von Schweden, ließ die Truppen im Lager bei einer Revue passieren. So hatte auch unsere Heimat die Einquartierungen und Kontributionen und Verwaltungsmaßnahmen der Franzosen zu erdulden, bis endlich 1813 der häßliche Spuk verflog. Einen ersten Hoffnungsstrahl bedeutete am 16. April 1813 für Achim das überraschende Eintreffen einer Kosakenpatrouille, die bei der Achimer Windmühle in eine Schießerei mit einer Franzosenabteilung geriet. Die Kosaken nahmen einen der flüchtenden Franzosen gefangen und banden ihn an ein Pferd. Als er mit ihnen nicht Schritt halten konnte, erschossen sie ihn an dem Sandhügel, der noch heute Kosakenberg heißt. Die eigentliche Unruhe mit durchziehenden Truppen aller möglichen Nationalitäten erlebte Achim erst im Herbst. Die alte Heerstraße auf der Dünenbrücke gestattete im Oktober 1813 dem General Tettenborn von Verden her über Achim der Vorstoß auf Bremen, das am 15. Oktober in seine Hand fiel. In einem alten Notizbuche, das auf dem Meier-Blohme-Hofe erhalten blieb, finden sich Angaben über die große Zahl von Einquartierungen, die Achim damals infolge vieler Truppendurchmärsche zu ertragen hatte. Am unbeliebtesten waren die russischen Verbündeten. Manchem Bauern stand damals das Wasser bis zum Hals. Und wo sich unglückliche Umstände häuften, da erfolgte der wirtschaftliche Zusammenbruch.

Die späteren kriegerischen Ereignisse haben in Achim keinerlei äußere Bedrückungen und Nöte mit sich gebracht. Von der viel diskutierten Schlacht bei Langensalza, die das Ende der Welfenherrschaft in Hannover bedeutete (7. 6. 1866), kündet das Denkmal beim Schützenhofe. Es ist Ausdruck der Anhänglichkeit und Treue an das abgesetzte Königshaus. 27 Jahre lang hatte das Königreich Hannover die Freude gehabt, nicht mehr vom Ausland her regiert zu werden. Denn am 24. 6. 1837 fuhr der König Ernst August von England, über Bremerhaven kommend, abends 22.00 Uhr, durch Achim. Die festlich gekleidete Menge hatte ihn seit 14 Uhr vergeblich erwartet und war von seiner verspäteten und übereilten Durchfahrt etwas enttäuscht. Sein Sohn war der Verlierer von Langensalza, das unsere Heimat preußisch werden ließ. Auch des Krieges von 1870/71 wird durch ein Denkmal gedacht. Achims bedeutendstes Denkmal aber steht im Rathausgarten zum Gedenken der etwa 200 Achimer, die im ersten Weltkrieg für Deutschland fielen.

Der zweite Weltkrieg hat an seinem Ende auch zu einer Beschädigung des Ortes Achim geführt. Etwa 14 Tage lag er unter englischem Beschuß. Man konnte von Glück sagen, daß ein Bombenteppichwurf noch im letzten Augenblick verhindert wurde. Achim erlitt nicht nur Zerstörungen an seinen Gebäuden, sondern hatte auch unter seinen Einwohnern mehrere Opfer zu beklagen. Viel größer war aber die Zahl der Gefallenen und Vermißten, die in den Kämpfen an der Front ihr Leben hingaben. Die Häuserschäden in Achim sind bald nach Kriegsende beseitigt worden.

Entwicklung vom Bauerndorf zur Stadt

Vor hundert und etlichen Jahren begann Achim seinen Charakter als Bauerndorf erst in geringem, dann aber immer steigendem Umfang zu verlieren. Die Verkehrsverhältnisse trugen wohl mit ihren Veränderungen zu diesem Wandel nicht unerheblich bei.

Ein kleines Vorspiel bildete der sogenannte Achimer Krieg. Die Einwohnerzahl, die um 1790 etwa sechshundert betragen mochte, hatte sich in Achim bis 1833 mehr als verdoppelt. Das Mehr an Menschen mußte neue Verdienstmöglichkeiten suchen. So widmete sich eine große Anzahl dem Treideln auf der Weser, indem sie mit Seilen die Weserbockschiffe nebst ihren Anhängen flußaufwärts zogen. Gerade als eine Teuerung auf unserm Gebiete lastete, gingen die Schiffer dazu über, 1831 statt der Menschen Pferde vor die Schiffe zu spannen. Damit wurde die Not unerträglich und 400—600 Menschen sammelten sich an der Weser gegenüber Horstedt und suchten den alten Brauch mit Gewalt wieder herzustellen — vergeblich!

Schon 1836 verkündete das erste Dampfschiff auf der Oberweser bei Achim den Anbruch des Zeitalters der Dampfmaschine. Seinen eigentlichen Einzug hielt es 1847, als im Oktober die erste Lokomotive auf dem Anhalteplatz Achim eintraf. Im selben Jahr wurde die Strecke Bremen—Achim—Hannover dem Verkehr übergeben. Das bedeutete wohl das Ende der Fahrpost, die den Dünenzug von Bremen über Achim nach Verden—Celle benutzte, während die Fahrpost von Achim nach Ottersberg noch sehr viel länger bestand. Die Straßen mögen erbärmlich gewesen sein. Erst von 1821—1838 wurde die Chaussee Bremen—Achim gebaut und 1833 begann man, den Feldweg Achim—Embsen mit Steinen zu pflastern. Heute verfügt Achim über ein verzweigtes System befestigter Straßen, die der Eisenbahn einen Teil ihrer Aufgaben abgenommen haben oder sie ergänzen wie z. B. die Autobus-Linie Bremen—Achim—Baden. Die Aussicht, einmal Übergangsstelle des Hansakanals über die Weser zu werden, ist in weite Ferne gerückt.



Das Ehrenmal im Rathausgarten

Mit der Aufwärtsentwicklung des Verkehrs entwikkelte sich parallel der Handel. Achims zentrale Lage wurde unterstrichen durch den Sitz mehrerer Behörden am Ort (Landratsamt, Amtsgericht, Katasteramt, später auch Finanzamt). So konnte sich ein reges Geschäftsleben entwickeln, dessen jährliche Höhepunkte Mai- und Augustmarkt waren. Diese Märkte lockten Käufer und Verkäufer von weit und breit an. Die moderne Entwicklung hat sie allerdings zu Volksbelustigungen entarten lassen.

Aber Handel und Handwerk konnten den immer zahlreicher werdenden Einwohnern in Achim keine ausreichende Beschäftigung verschaffen. Die Entlastung kam aus der Industrieentwicklung. So nahmen die schnell emporwachsenden Werke in Bremen und Hemelingen eine große Zahl von Arbeitskräften auf, denen durch den regen Bahnverkehr die Entfernung zwischen Wohn- und Arbeitsstätte erträglich gemacht wurde. Zum anderen bildeten sich in Achim neue Arbeitsstätten, die neue Beschäftigungsmöglichkeiten boten. Das nahm um 1850 seinen Anfang mit der Zigarrenfabrikation, die aus zolltechnischen Gründen aus Bremen in die hannoverschen Nachbarbezirke verlagert wurde. In Achim entstanden Zigarrenfabriken, die in den 80er und 90er Jahren gut 300 Arbeitern Brot gaben. Jetzt gibt es nur noch wenige einzelne Zigarrenmacher am Ort. Das Bäckereigewerbe entwickelte in Achim die bekannte „Riekes Honigkuchenfabrik" und die weltberühmte „Simonsbrot-Fabrik". Die Wasserwerk- und Brunnen-Bau-Gesellschaft mbH führt Arbeiten innerhalb und außerhalb Europas aus. Die Möbelfabrik Finke stellt serienweise Möbel her, während in der Firma Runken & Co. Bekleidungsstücke am Fließband entstehen, Stoffe gewebt und Zelte geschaffen werden. Einen verheißungsvollen Anfang hat die Mindermannsche Schuhfabrik genommen. Das Versandgeschäft „Reformhaus Jungborn" schickt seinen vielen Kunden im Bundesgebiet Nahrungsmittel und andere Artikel ins Haus. Zwei gutgehende Druckereien versehen die Bevölkerung mit ihren Erzeugnissen, von denen das „Achimer Kreisblatt" besondere Erwähnung verdient.

So hat sich auch in Achim die Zahl der Arbeitsplätze in den letzten Jahrzehnten ständig vergrößert, so daß selbst der sprunghafte Anstieg der Bevölkerungsziffer von 4 600 Einwohnern (1939) auf 7 600 Einwohner (1950) einigermaßen aufgefangen werden konnte. Die Entlastung, die Bremen durch Beschäftigung von Achimern gewährt, beträgt schätzungsweise 1 200 Arbeitsstellen.

Dadurch erhält Achim allmählich Wesensmerkmale, die dem Charakter eines Bremer Vororts nahekommen, nicht nur in wirtschaftlicher, sondern auch in kultureller Beziehung. Noch sind die Fäden zu Bremen locker, und es zeigen sich noch viele Zeichen eines gewissen Eigenlebens. 1949 wurde Achim Stadt. Damit wurde dokumentiert, daß die Landwirtschaft ihre früher führende Rolle an Handel und Gewerbe abgegeben hat. Neben einer voll ausgebauten Volksschule mit Hilfsschulklasse beherbergt es eine Fortbildungsschule und eine Mittelschule mit zur Zeit 12 Klassen. Eine Volksbücherei, eine Volkshochschule, mehrere Theatervereine und daneben Gesangvereine, ein Turn- und Sportverein, ein Schützenverein u. a. dienen den kulturellen Bedürfnissen der Bevölkerung, deren seelische Betreuung die evangelische, die katholische und die neuapostolische Gemeinde übernommen haben. Die jüdische Gemeinde ist infolge der Maßnahmen des Nationalsozialismus eingegangen. Zur gesundheitlichen Betreuung der Bevölkerung hat die Stadt Achim ein Krankenhaus geschaffen, das sich aus dem Kriegslazarett entwickelt hat und im Westen Achims seit 1948 eingerichtet ist. Es kann wohl mit einem weiteren Ausbau der Anlage gerechnet werden.

Das Wasserleitungs- und das Kanalisationsnetz des Ortes sind erst in verheißungsvollen Anfängen vorhanden, während die Molkerei schon vor dem letzten Kriege gut ausgebaut wurde und so gleich den oben genannten Einrichtungen zur Gesunderhaltung der Achimer beiträgt.

Die Elektrizität liefert die Großorganisation des E. V. Stade. Das Heizgas wurde früher in Achim hergestellt, und zwar wurde Anfangs Azetylen-Gas aus der Anstalt in der Mühlenstraße in die Häuser geleitet. Später trat an dessen Stelle das Steinkohlengas der Gasanstalt am Bahnhof. Während des Krieges wurde das Werk stillgelegt, nachdem der Bezug von Gas durch eine Fernleitung aus Bremen ermöglicht war, die auch heute ihren Dienst versieht.

Verwaltungsmäßig änderte sich im Laufe der Zeit in Achim einiges. Die Gogräfen wurden, wie schon angedeutet, aus Wahlbeamten zu staatlichen Beamten. Der Titel Gogräfe starb mit dem Tode des sehr tüchtigen Intendanten Dankwerth 1791 aus. Später führten die ersten Beamten des Amtes Achim den Titel Amtmann. 1826 wurde das Amt in eine West- und eine Ostvogtei geteilt, doch scheint das nur eine vorübergehende Maßnahme gewesen zu sein. Achim gehörte zur Westvogtei. 1852 fand eine reinliche Trennung zwischen Verwaltung und Gerichtsbarkeit statt. Nach 1866 wurden die Ämter Achim und Ottersberg zum preußischen Landkreis Achim vereinigt, der bis zum Jahre 1932 bestand. In diesem Jahre wurden die Landkreise Achim und Verden verschmolzen und Verden zum Sitz der Verwaltung des neuen Großkreises bestimmt. Das war für Achim ein schmerzliches Ereignis. Verlor es doch damit die verwaltungsmäßige Vorrangstellung in seiner Umgebung, die es seit den ältesten Zeiten innegehabt hatte, und büßte damit auch wirtschaftliche Vorteile ein.

Es wäre falsch, der Vergangenheit nachzutrauern und darüber die Gegenwart zu vernachlässigen. Eine Fülle von Aufgaben dringt auf die Stadt Achim ein, eine der allerjüngsten Städte im Bundesgebiet, und fordert ihre Erledigung. Möge die Lösung der Aufgaben sich segensreich auswirken.



Teil der Obernstraße, der das Geschäftszentrum Achims bildet

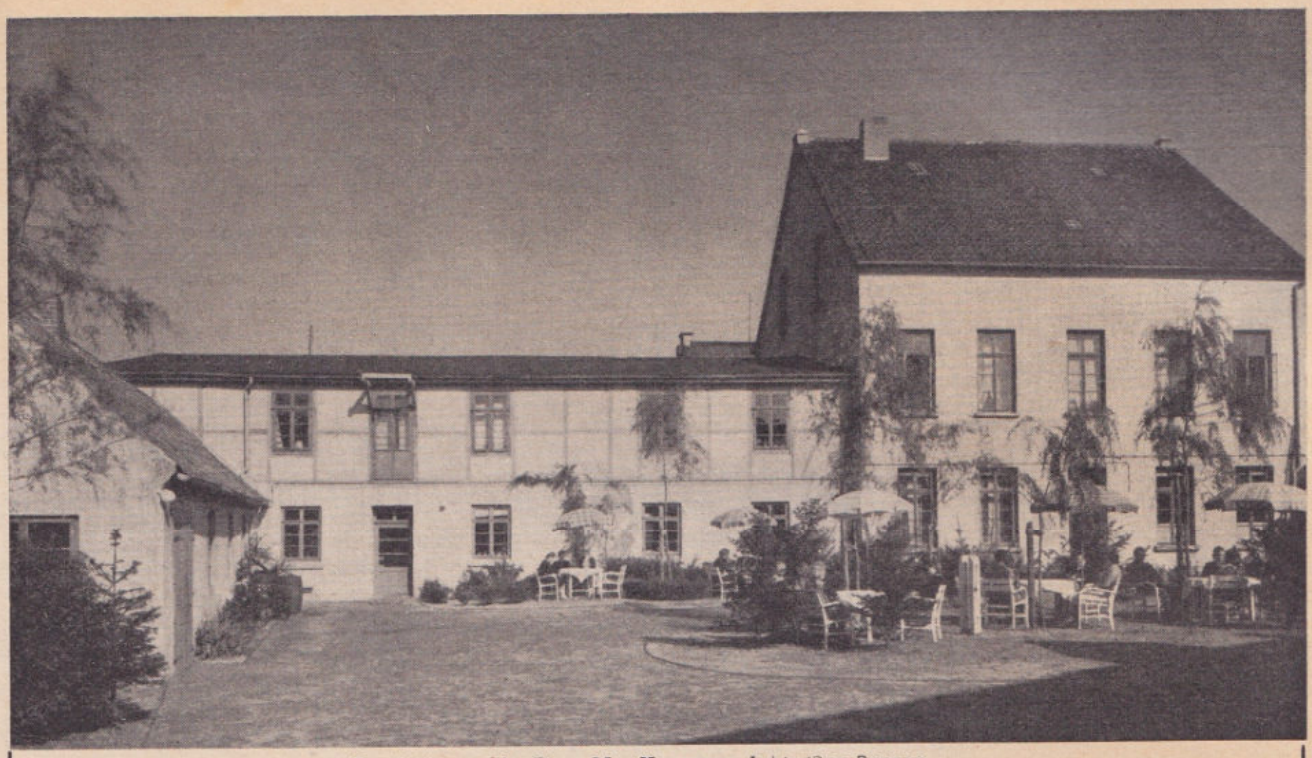

Geschäftshaus der Firma **Max Naumann,** Achim/Bez. Bremen

Das heute größte

HONIGVERSANDHAUS Max Naumann ACHIM

hat sich aus kleinsten Anfängen zu seiner heutigen Blüte entwickelt.

Der Betrieb wurde 1931 gegründet und war zunächst in Oyten, Bez. Bremen, ansässig. Anfänglich reichte ein Handwagen aus, um die Kundenpakete zur Post zu bringen. Dann wuchs der Versand so an, daß die Paket-Lagerräume des Bahnhofes Sagehorn, wo die Sendungen aufgeliefert wurden, erweitert werden mußten. Auch wurde der Fahrplan dahingehend geändert, daß die Züge in Sagehorn einen längeren Aufenthalt nehmen mußten. Schließlich stellte die Post in Bremen der Firma täglich einen großen Lastwagen, der die Pakete abholte und direkt nach Bremen brachte.



1938 erwarb der Firmeninhaber, weil die Räume in Oyten nicht mehr ausreichten, ein großes ehemaliges Fabrikgebäude in Achim das im Quadrat um einen Hof gelegen ist, Nach gründlicher Überholung und Umgestaltung zog der ganze Betrieb nach hier um.

Der Krieg und seine Folgen unterbrachen auch in diesem Falle die gesunde Entwicklung und verursachten erhebliche Rückschläge. Diese wurden aber mittlerweile überwunden.

Heute zählt die Firma wieder über 100 000 Kunden. Zum anderen werden Berufstätige beliefert, die am Tage keine Zeit zu Einkäufen haben und deshalb lieber durch einen Versender beziehen, bei dem sie nach Feierabend schriftlich kaufen können.

Die Firma beschäftigt ca. 46 Mitarbeiter, bei Hochbetrieb noch bis zu 10 Aushilfskräften.

Täglich stellt die Bundespost ihr einen großen Lastwagen, der die Sendungen abholt und direkt nach Bremen schafft.

Seit über 80 Jahren im Familienbesitz

Baugeschäft **Hermann Kohlmann** **ACHIM,** Borsteler Landstr. 3

Die Kenntnis der Heimat zu vertiefen und die Verbundenheit mit ihr zu fördern, ist der Zweck der in Zusammenarbeit mit dem Kuratorium für deutsche Heimatpflege e. V., Bonn, herausgegebenen

HEIMATCHRONIKEN

aller kreisfreien Städte und Landkreise

Die hervorragend ausgestatteten Bände, die einen Schmuck jedes Bücherschrankes bilden, sind für den Heimatverbundenen eine Quelle der Anregung und der Unterrichtung. Der Text wird von namhaften Historikern geschrieben. Das reiche Bildmaterial zeigt vorgeschichtliche Funde, die bedeutendsten und schönsten Baudenkmäler alter und neuer Zeit, Städteansichten, Landschaften, moderne Industriebauten u. a. mehr. Neben dem historischen Teil wird die wirtschaftliche Entwicklung des beschriebenen Raumes eingehend gewürdigt.

Heimatchronik der Bundeshauptstadt Bonn

Heimatchronik des Landkreises Bonn

Heimatchronik des Landkreises Aachen

Bis jetzt liegen die 3 folgenden Bände im Umfang von je ca. 280 bis 300 Seiten vor: Preise der einzelnen Bände ganz in Kunstdruckpapier:

Volksausgabe in Pergamentimitation gebunden	*DM 18,50*
Kunstlederband	*DM 24,50*
Halblederband	*DM 28,50*
Ganzlederband	*DM 38,50*

In Kürze erscheinen

Heimatchronik der Stadt Aachen

Heimatchronik des Rheinisch Bergischen Kreises

Heimatchronik des Landkreises Köln

Die Reihe wird fortgesetzt und wird später den ganzen deutschen Raum umfassen.

ARCHIV FÜR DEUTSCHE HEIMATPFLEGE GMBH.

KÖLN, Ubierring 47

Die **ALLER-DRUCKEREI H. SÖHL**

in Verden/Aller - Ostertorstraße 20

ist eine ausgesprochene Werkdruckerei für die Herstellung von Büchern und umfangreichen Katalogen.

Bei Planungen stehen wir mit Mustern und Vorschlägen zur Verfügung und bitten um Ihre Anfrage

Oswald Apelt
Sperrholz - Holzfaser-Hartplatten - Fußbodenbelag
Dämmplatten - Sperrholztüren - Türfutter u. Zubehör
ACHIM, Goethestraße 10, Ruf 501 - Lager: Klapperts Garten (Bahnhofstraße)

A

Adam, Emma, Bäuerin, Unterstraße 16
— Heinz, landw. Arbeiter, Unterstraße 16
Adamowsky, Emil, Schlosser, Philosophenweg 6
Aechter, Alfons, Arzt, Bahnhofstr. 16
Agena, Johann, Schneider, Paulsbergstraße 2
Ahlers, Heinrich, Bierverleger, Verdener Straße 5
— Walter, landw. Arbeiter, Kleine Kirchenstraße 2
— Willy, Lagerarbeiter, Vorbruch 16
Ahnemann, Johann, Postbeamter, Feldstraße 6
Ahrend, August, Eisenbahner, Mühlenfeldstraße 25
Ahrens, Klaus, Lehrling, Am Bahndamm 6
— Hermann, Laborant, Am Bahndamm 6
— Hermann, Angestellter, Am Bahndamm 6
— Sophie, o. B., Am Bahndamm 6
Ahsendorf, Anita, Hausgehilfin, Unterstraße 23
— Meta, o. B., Unterstraße 23
Albarus, Anna, o. B., Bergstraße 11
Albers, Albrecht, Lehrer i. R., Freudenthalstraße 18
Alfaenger, Hildegard, Lehrerin, Notweg 5
Allhusen, Dora, o. B., Richtweg 6
— Grete, Verkäuferin, Richtweg 6
Alsleben, Margarete, o. B., Annastr. 6
— Sigrid, Lehrling, Annastraße 6
Altmann, Siegfried, Landwirt, Obernstraße 33
Andersson, Luise, o. B., Borsteler Landstraße 42
Apelt, Oswald, Kaufm., Goethestr. 10
Apmann, Hermann, Maler, Gohgerichtstraße 2
— Ludwig, Arbeiter, Gohgerichtstr. 2
Arndt, Adele, o. B., Triftweg 2
— August, Packer, Friedhofstraße 41
— Diedrich, Fischhändl., Obernstr. 37
— Hermann, Lageraufseher, Eckstr. 14
— Hermann, Landwirt, Langenstr. 9
— Johann, Pförtner, Bremer Straße 69
— Johann, Zigarrenhersteller Triftweg 2
Aschenbrenner, Erwin, Schlosser, Graudenzer Straße 3
Asendorf, Marie, o. B., Rinkstraße 4
Assmann, Margot, o. B., Obernstr. 19

Aufderheide, Joh., Güternahverkehr Ruf 569, Achim, Uesener Mühlenweg 9

Aufderheide, Friedrich, Händler, Mühlenfeldstraße 12
— Heinz, Schuhmacher, Mühlenfeldstraße 12
— Hermann, Dreher, Uesener Mühlenweg 9
— Johann, Fuhrunternehmer, Uesener Mühlenweg 9
— Mariechen, Geschäftsinhaberin, Mühlenfeldstraße 12
Aucamp, Friedrich, Schuhmacher, Obernstraße 33
Aukamp, Grete, Packerin, Obernstr. 31
— Johann, Schuhmacher, Borsteler Landstraße 5
— Johann, Bäckermstr., Obernstr. 92
Aumund, Käthe, o. B., Obernstraße 83
Aurich, Heinz, Kraftfahrer, Pavillonstraße 12

B

Babies, Wilhelm, Kaffeebrenner, Georgstraße 14
Bachmann, Wilhelm, landw. Arbeiter, Unterstraße 8
Backer, Ewald, Angest., Obernstr. 4
Backhaus, Johann, Hilfsschlosser, Obernstraße 85
Bade, Beate, Angestellte, Meislahnstraße 22
— Hans, Elektriker, Meislahnstr. 22
— Joachim, Elektrik., Meislahnstr. 22

Badehaus Achim, Karl-Heinz Fischer
Ruf 517 Achim Langenstraße 2
Reinigungsbäder — Fußpflege — Med. Bäder — Massagen — Wäsche-Wasch-Salon mit modernen Waschautomaten

Badenhop, Herm., Maurer, Notweg 19
— Herta, Haustochter, Unterstraße 14
— Hinrich, Schlachter, Unterstraße 14
Badura, Jakob, Kontrolleur, Meyerholz 3
Bähr, Erich, Maler, Gr. Kirchenstr. 12
— Gertrud, Hausgeh., Marschstr. 14
— Max, Bäckermeister, Obernstr. 18
Baer, Amanda, o. B., Bergstraße 33
— Waltraud, Hausgeh., Bergstr. 33
Baeßmann, Anna, o. B., Bahnhofstr. 5
Baland, Frauke, Haustochter, Obernstraße 63
— Heinke, Haustochter, Obernstr. 63
— Paul, Rechtsanwalt und Notar, Obernstraße 63
Balland, Marcel, Uhrmacher, Friedhofstraße 25
Ballnat, Minna, o. B., Borsteler Landstraße
Balzer, Herm., Rentner, Obernstr. 79
— Paul, Schneider, Obernstraße 79

Paul W. Balzer, Schneidermstr., Ruf 503
Achim Obernstraße 33 a

Bamberger, Günther, Angest., Grashofstraße 10
Bank, Johann, Angest., Obernstr. 49
— Karl, Arbeiter, Friedhofstraße 34
— Lisa, Angestellte, Friedhofstr. 34
Bantje, Otto, Lehrer i. R., Embser Landstraße 15
— Otto, Student, Embser Landstr. 15
Barg, Hans-Werner, Spark.-Buchhalter, Obernstraße 49
Barmbold, Betty, o. B., Obernstraße 81
— Hans-Friedrich, Angest., Obernstraße 81
— Heinrich, Zimmermann, Schulstr 8
— Heinrich, Schlosser, Obernstr. 81
— Johannes, Reichb.-Oberlademstr., Obernstraße 81
— Lisa, Angestellte, Schulstraße 8
— Margret, Angestellte, Schulstr. 8
— Wilhelm, Bahnbeamter, Kl. Bahnhofstraße 5
Barre, Adele, o. B., Am Bürgerpark 33
— Georg, Klempner, Bremer Str. 14
Barsnick, Frieda, o. B., Obernstraße 24
Bartels, Friedrich, Gartenmeister, Gaswerkstraße 7
— Friedrich, Lagerausgeber, Langenstraße 42
— Hans-Hermann, Postbeamter, Hinrichstraße 17
— Herbert, Friseur, Hinrichstr. 17
Bartelt, Erwin, Kraftfahrer, Allerstr. 2
— Manfred, landw. Gehilfe, Borstel 26
Barthel, August, Bäcker, Triftweg 6
— Peter, Tischler, Bremer Straße 11
Barthelmann, Paul, Hüttenarbeiter, Am Bürgerpark 18
Bartig, Walter, Rb.-Betriebswart, Herbergstraße 7
Bartmann, Adolf, Kohlenhändler, Borsteler Landstraße 17
— Elisabeth, Geschäftsinhaberin, Obernstraße 26
— Kuno, Kaufmann, Borsteler Landstraße 17
Bartsch, Walter, Maschinenbauer, Paulsbergstraße 12
Bartussek, Hubert, Mechaniker, Obernstraße 44
— Joseph, Schneider, Obernstr. 44

H. Bass Nachf. Inh. H. Beermann Sattlerei, Polsterei, Lederwaren, Möbelhandlung, Bahnhofstr. 29, Ruf 233

Bastian, Kurt, landw. Geh., Bremer Str.
Bathe, Heinz, Friseur, Kl. Bahnhofstraße 11
— Joseph, Friseurmeister, Obernstraße 80
Baukus, Herta, Hausgehilfin, Städt. Krankenhaus
Bauermeister, Rich., Landw., Borstel 4
Baum, Fritz, Schuhmacher, Bergstr. 111
Baumann, Eduard, Klempner, Stettiner Straße 2
— Karl, Klempner, Stettiner Str. 2
— Margot, Angest., Stettiner Str. 2
Baumgarten, Karl-Heinz, Kaufmann, Bremer Straße 34
Bauschke, Paul, Schiffssteuermann, Königsberger Straße 3
Bechtel, George, Beamter, Buesstr. 8
Becker, Alfred, Angest., Breslauer Straße 12
— Fritz, Elektriker, Pfarrstraße 4

Seit über 30 Jahren
Im Dienste der heimischen Wirtschaft

WILHELM BISCHOFF

ZIMMERMEISTER
Beeidigter Gebäudeschätzer
ACHIM Georgstr. 8 - RUF 347

Zimmerei - Baugeschäft - Holzhandlung
Holzschutz - Hausschwammbekämpfung
Anfertigung
von Bauzeichnungen, Bauanträgen usw.

— Gertrud, Geschäftsinhaberin, Obernstraße 31
— Heinrich, Postinspektor, Borsteler Landstraße 40
— Hubert, Ingenieur, Hinrichstr. 4
— Kurt, Fuhrunternehmer, Breslauer Straße 12
— Lebrecht, Apotheker, Obernstr. 5
— Paul, Glaszuschneider, Bergstr. 102
Beermann, Erich, Sattlermeister, Bahnhofstraße 29
Behling, Hinrich, Arbeiter, Fuhrenkamp 708
— Johann, Arbeiter, Fuhrenkamp 708
Behnert, August, Telegr.-Betriebswart, Borsteler Landstraße 44
Behnke, Emil, Arbeiter, Cordstraße 10
— Gustav, Angest., Obernstraße 26
— Stephanie, Kindergartenhelferin, Obernstraße 26
Behnken, Friedrich, Bahnarbeiter, Feldstraße 7
— Hans-Werner, Angest., Langenstraße 34
— Heinz, Landwirt, Borstel 16
— Johann, Bauer, Unterstraße 17
— Johann Landwirt, Vikarienstr. 1
— Marga, Jungbäuerin, Unterstr. 17
— Meta, o. B., Langenstraße 34
— Philipp, Landwirt. Vikarienstr. 1
— Philipp, Landwirt, Borstel 16
Behr, Carl, Klempner, Paulsbergstr. 21
— Dora, o. B., Paulsbergstraße 21
— Gottlieb, Kaufm., Paulsbergstr. 21
Behrend, Luise, o. B., Bahnhofstr. 29
Behrens, Bruno, Konditor, Buesstr. 21
— Diedrich, Ingenieur, Hinrichstr. 2
— Hans, Dipl.-Ing., Obernstraße 66
— Helene, Masseuse, Asmusstraße 21
— Jürgen, Angest., Hinrichstraße 2
— Katharina, o. B., Paradiesweg 2
— Klaus-Dieter, Angest., Hinrichstr. 2
— Mathilde, Hausgehilfin, Triftweg 2
— Willi-Walter, Ingenieur, Sandhofstraße 6
Behrmann, Hermann, Bahnarbeiter, Weberstraße 1
— Margarete, o. B., Weberstraße 1
— Sophie, o. B., Brauerstraße 20
Beier, Gustav, Bierverleger, Bergstraße 111
Bellmann, Anna, o. B., Bremer Str. 39
— Herbert, Lehrer, Langenstraße 34
Bellmer, Friedr., Schlosser, Cordstr. 15
Bengen, Heinz, Angest., Mühlenstr. 39

Helmut Bengen

Papier :: Bürobedarf :: Büromöbel
Büromaschinen :: Olympia-Schreibmaschinen-Vertretung

ACHIM, Obernstraße 18 :: Ruf: 564

Benthien, Franz, Kaufm., Wendtstr. 6
— Karl, Oberlandjäger i. R., Bremer Straße 51
van Bentum, Maria, o. B., Obernstr. 77
Berg, Paul, Buchhalter, Obernstr. 10
Berger, Elfriede, o. B., Obernstraße 45
— Friedrich, Dreher, An der Eisenbahn 12
— Heinrich, Rentner, An der Eisenbahn 12
Dr. Berger, Peter, Studienrat, Borsteler Landstraße 23.
Berleth, Martha, Hausgeh., Krankenhaus
Bergmann, Adele, o. B., Brückenstr. 13
— Claus Hinrich, Landwirt, Paulsbergstraße 29
— Dora, Schneiderin, Brückenstr. 13
— Frieda, o. B., Stettiner Straße 4
— Heinrich, Zimmerer, Brückenstr. 13
Bernhard, Irmgard, o. B., Obernstr. 66
Bersebach, August, Friedhofswärter, Friedhofstraße 19
— Frauke, o. B., Gartenstraße 15
— Friedel, Schlosser, Friedhofstr. 19
— Friedrich, Schlosser, Gartenstr. 15
— Hans, Arbeiter, An der Lehmkuhle 27
— Heinrich, Bohrer, Borstel 14
— Johann, Verwaltungs-Sekretär, Feldstraße 13
Bertling, Rudolf, Maler, Verdener Straße 11
Bertram, Ellen, o. B., Langenstraße 5
— Hermann, Zigarrensortierer, Borsteler Landstraße 43
Bertuleit, Irmtraud, Angestellte, Buesstraße 49
— Kurt, Uhrmacher, Buesstraße 49
Besigk, Dagobert, Bauführer, Wallbaumstraße 2
Bethge, Wilhelm, Rentner, Am Vorbruch 2
Beuße, Hermann, Baumeister, Mühlenstraße 26
— Ilse, Med. Techn. Assistentin, Mühlenstraße 26
Bielefeld, Karl, Steuersekretär, Obernstraße 39
Biere, Ewald, Schlosser, Vorbruch 14
— Wilhelmine, o. B., Vorbruch 14
Biermanski, Maria, Hebamme, Borsteler Landstraße 11
— Werner, Maurer, Borsteler Landstraße 11
Bierwirth, August, Pol.-Kommissar, Borsteler Landstraße 45
Bieske, Erich, Ingenieur, A. d. Eisenbahn 30
Binder, Bruno, Zimmerer, Stettiner Straße 7
— Elisabeth, Angest., Bremer Str. 10
— Hartmut, Angest. Am Werder 1
— Paul, Schüler, Am Werder 1
— Rudolf, Angest., Am Werder 1
Bischoff, Adele, Bäuerin, Langenstr. 28
— Alfred, Arbeiter, Friedhofstr. 31
— Anna, Gastwirtin, Große Kirchenstraße 4
— Anna, Gastwirtin, Marsch 1
— Anna, o. B., Georgstraße 8
— Annegret, Angest., Asmusstr. 20
— Carl, Kriminal-Insp. i. R., Paulsbergstraße 6
— Diedrich, Rentner, Buesstraße 8
— Dora, Geschäftsinhaberin, Friedhofstraße 31
— Elisabeth, o. B., Buesstraße 49
— Friedrich, Schlachter, Borsteler Landstraße 39
— Gertrud, o. B., Stettiner Straße 4
— Gesine, o. B., Langenstraße 28
— Hansgeorg, Angest., Eckstraße 2
— Heidemaria, Schülerin, Obernstraße 52
— Heinrich, Zahnarzt, Eckstraße 2
— Heinrich, Gastwirt, Eckstraße 14
— Henny, o. B., Unterstraße 13
— Hermann, Landwirt, Langenstr. 28
— Hermann, Arbeit., Friedhofstr. 31
— Hermann, Landwirt, Gr. Kirchenstraße 4
— Hermann, Landwirt, Marsch 1
— Hinrich, Schachtmeister, Borstel 20
— Hinrich, Arbeit., Gr. Kirchenstr. 4
— Johanne, o. B., Asmusstraße 20
— Marie, Landwirtin, Borstel 35
— Sigrid, Angest., Stettiner Str. 4
— Wilhelm, Zimmerer, Georgstr. 8
— Wilhelm, Zimmermeister, Georgstraße 8
— Willy, Arbeiter, Schulstraße 10
— Willy, Kfm., Borsteler Landstr. 10
Blankenfeld, Erich, Angest., Bergstr. 72
Blankenhagen, Otto, Arbeiter, Paradiesweg 8
Bleck, Erwin, Arbeiter, Hillmannstr. 9
— Georg, Straßenwärter, Hillmannstraße 9
Bleckwenn, Heinrich, Tischler, Langenstraße 32
Bleier, Heinz, Schweißer, Friedhofstraße 25
Blietschau, Anna, o. B., Stettiner Str. 3
— Hans, Kaufmann, Stettiner Str. 3
Block, Friedrich, Materialausgeber, Bruchstraße 3
— Friedrich, Telegraphenarbeiter Mühlenfeldstraße 8
— Hermann, Pförtner, Langenstr. 32
— Hermann, Maurer, Meyerholz 8
— Heinrich, Bauingenieur, Borstel 46
Blohme, Adelheid. o. B., Bremer Str. 8
— Heinrich, Bauer, Bremer Straße 8
— Hildegard, Näherin, Bruchstr. 4
Blöte, Konradine, o. B., Sandhofstr. 9
Blümel, Ursula, Hausgehilfin, Fuhrenkamp 786
Bluhm, Günter, Tischler, Fuhrenkamp 695
Blume, Hermann, Schlosser, Meyerholz 3
— Irmtraud, Angest., Meyerholz 3
Blumenstein, Rudolf, Schiffsbauer, Paulsbergstraße 15
Bochow, Albert, Arbeiter, Buesstr. 37
Boch, Agnes, o. B., Feldstraße 13
Bode, Anna, o. B., Mühlenfeldstr. 26
— Ella, Kontoristin, Unterstraße 10
— Ernst, Ingenieur, Feldstraße 6
— Heinz, Schlosser, Privatweg 9

MÖBELHANDLUNG HANS BORCHERS

Bau- und Möbeltischlerei für moderne Raumkunst - Innenausbau

Telefon 408 **Achim** Obernstr. 50

— Hermann, Dachdecker, Verdener Straße 9
— Karl, Kraftfahrer, Bergstraße 25
— Werner, landw. Gehilfe, Borstel 1

H. Bode
Salamander-Schuhhaus
Orthopädie-Werkstatt
ACHIM
Bahnhofstr. 23 Ruf 458

Böhm, Elfriede, Näherin, Feldstr. 16
Böhmelmann, Ingrid, Hausgehilfin, Borsteler Landstraße 19
Böhmermann, Helmut, Arbeiter, Borstel 21
— Hermann, Arbeiter, Borstel 21
— Hermann, Kraftfahrer, Bremer Straße 22
Böhnke, Gertrud, o. B., Borsteler Landstraße 19
Bönning, Karl, Angestellter, Obernstraße 3
Böschen, Eduard, Schlosser, Bremer Straße 18
Böttcher, Emilie, o. B., Obernstr. 89
Böttjer, Heinrich, Bäcker, Obernstr. 90
Böttner, Annemarie, o. B., Langenstraße 7
Bogatzki, Ellen, Verkäuferin, Cordstraße 12
— Emma, o. B., Cordstraße 12
Bohnhorst, Friedrich, Schlosser, Friedhofstraße 38
Bohse, Maria, o. B., Bergstraße 39
Bokelmann, Siegfried, Lehrer, Embser Landstraße 18
Bolatzky, Adele, Hausgehilfin, Obernstraße 67
— Vinzenz, Maler, Paulsbergstr. 12
Bollmann, Johann, Arbeiter, Fuhrenkamp 487
Bolte, Anna, o. B., Achimerfeld 532
— Heinr., Landwirt, Achimerfeld 532
Borchers, Diedrich, Amtmann i. R., Obernstraße 50
Borchard, Dieter, Arbeiter, Obernstraße 90
Borchers, Hans, Tischlermstr., Obernstraße 50
Borchert, Edwin, Heizer, Achimerfeld 377
Bordien, Paul, Maler, Eckstraße 4
Bork, Ferdinand, Rentner, Borsteler Landstraße 41
— Manfred, Elektriker, Embser Landstraße 3
Borm, Karl-Heinz, Arbeiter, Buesstraße 23
Bormann, Dietrich, Landwirt, Achimer Bruch 2
— Johann, Maler, Bremer Straße 26
— Sigrid, Angestellte, Goethestr. 12
— Wilhelm, Kreisbaumeister, Goethestraße 12
Born, Emilie, o. B., Eckstraße 8
van den Borste, Eleonore, Angestellte, Unterstraße 12
Borstelmann, Heinrich, Gärtner, Mühlenstraße 37
— Johann, Landwirt, Mühlenstr. 37
— Marianne, Angestellte, Schmiedeberg 3
Boschen, Diedrich, Arbeiter, Borstel 22
— Elise, o. B., Borstel 22
— Wilh., Schmied, Achimerfeld 216
Bosenius, Helmut, Gärtner, Bahnhofstraße 25
Bosse, Heinrich, Schlosser, Hillmannstraße 4
Bothe, Alwine, Angestellte, Friedhofstraße 32
Bouchard, Eva, Angestellte, Feldstr. 22
— Oskar, Brunnenbaumeister, Feldstraße 22
Boy, Ulla, Postangestellte, Obernstraße 5
Boyer, Friedr., Verw. Direktor z. Wv., Bremer Straße 10
— Martha, Angestellte, Philosophenweg 19
Brackmann, Martha, o. B., Verdener Straße 2
Bräuer, Willy, Zimmermann, Am Bürgerpark 33
Brand, Alfons, Maler, Mühlenfeldstraße 7
— Carl, Händler, Richtweg 9
— Erwin, Tischler, Hinrichstraße 16
— Irmgard, Angest., Hinrichstr. 16
Brandes, Friedr., Rentner, Sandweg 3
— Friedrich, Maler, Sandweg 3
— Georg, Kraftfahrer, Sandweg 3
Brandt, Adelheid, o. B., Borsteler Landstraße 35
— Anni, o. B., Sandhofstraße 5
— Emma, o. B., Stettiner Straße 10
— Ewald, Schlosser, Borsteler Landstraße 35
— Friedrich, Maurer, Bremer Str. 3
— Heinrich, Pförtner, Vendtstraße 4
— Johanne, Kontoristin, Borsteler Landstraße 35
— Karl, Lehrer i. R., Georgstr. 16
— Wilhelm, Tischler, Hinrichstr. 15
Brants, Martin, Rentner, Am Sportplatz 7
Brase, Erika, Hausgehilfin, Obernstr. 2
Braß, Hermann, Dreher, Obernstr. 90
Bratenstahl, Anton, Beamter, Asmusstraße 20
Brauckhoff, Wilhelm, Gärtner, Bremer Straße 69
Brauckmüller, Ingeborg, Näherin, Hinrichstraße 14
Braun, Wilhelm, Kaufmann, Obernstraße 6
Brauns, Gerda, Postangestellte, Meyerholz 5
— Karla, Angestellte, Meyerholz 5
Bredtschneider, Herbert, Beamter, Borsteler Landstraße 38
Bredtschneider, Ursula, Haustochter, Borsteler Landstraße 38
Breitenbach, Meta, Lehrerin, Paulsbergstraße 5
Breitlauch, Hermann, Photograph, Auf dem Mühlenfeld 12
Bremer, Gerhard, Wollfachmann, Pfarrstraße 6
— Marie, o. B., Pfarrstraße 6
Brennecke, Annegret, Verkäuferin, Cordstraße 5
— Annemarie, Kontoristin, Borsteler Landstraße 51
— Heinrich, o. B., Cordstraße 5
— Karl, Bote, Borsteler Landstr. 41
— Luise, Kontoristin, Borsteler Landstraße 41
Breustedt, Erich, Kraftfahrer, Eckstr. 16
Breuer, Ernst, Musiker, Mühlenfeldstraße 9
Brink, Hans-Hermann, Friseur, Mühlenstraße 39
— Hermann, Heizer, Mühlenstr. 39
Brockmann, Anna, o. B., Fuhrenkamp 736
Brokate, Anne, o. B., Pfarrstraße 6
— Friedrich, Betriebsleit., Pfarrstr. 6
— Walter, Drogist, Borsteler Landstraße 10
an den Broucke, Jean, Maurer, Hinrichstraße 22
Brüning, Gertrud, Hausmädchen, Obernstraße 1
Brüns, Adele, Haustochter, Brückenstraße 7
— Christel, Schlosser, Fuhrenkamp 755
— Gertrud, Hausgeh., Krankenhaus
— Hanna, Haustocht., Bremer Str. 49
— Heinrich, Landwirt, Brückenstr. 7
— Helga, Landgehilfin, Langenstr. 11
— Henny, Hausgeh., Bremer Str. 56
— Hermann, Angest., Obernstr. 10
— Hermann, Bauer, Brückenstraße 7
— Hinrich, Rechtsbeistand, Obernstraße 10
— Hinrich, Landwirt, Fuhrenkamp 661
— Johann, Lehrer, Embser Landstr. 10
— Johann Albert, Arbeiter, Bremer Straße 49
— Kurt, Student, Embser Landstr. 10
— Martha, Postbeamtin, Obernstr. 10
— Wilhelm, Landwirt, Bremer Str. 56
Brüsecke, Gottfried, Steinhauer, Bremer Straße 5
Brüsewitz, Karl, Landwirt, Marschstraße 12
Brundert, Dr., Hermann, Zahnarzt Brückenstraße 1
— Hildegard, Haustochter, Brückenstraße 1

Bruns, Alfred, landw. Gehilfe, Bergstraße 53
— Heinrich, Angest., Obernstr. 26
— Helene, Lehrerin, Philosophenweg 8
— Horst, Angest., Paradiesweg 8
— Johann, Postanwärter, Philosophenweg 8
— Johann, Bäcker, Paradiesweg 8
— Karl, Bäcker, Hinrichstraße 10
— Karl-Heinz, Ang., Hinrichstr. 10
— Wilhelm, Schlosser, Borsteler Landstraße 11
Bublitz, Gertrud, o. B., Mühlenstr. 4
Buchholz, Frida, o. B., Obernstr. 63
— Walter, Angest., Obernstraße 63
Bucksch, Ewald, Beamter, Bruchstr. 11
Budack, Karl, Tischler, Borsteler Landstraße 1
— Marie, o. B., Borsteler Landstr. 1
Budelmann, Christian, Schlosser, Obernstraße 50
— Georg, Schlosser, Obernstraße 49
— Georg, Landwirt, Borstel 13
— Günther, Landwirt, Borstel 13
— Hans, Schlosser, Meislahnstr. 14
— Hans, Fahrlehrer, Verdener Str. 6
— Hans-Georg, Angest., Obernstr. 49
— Johann, Landwirt, Paulsbergstraße 15
— Johann, Landwirt, Borstel 13
— Melitta, Angest., Obernstraße 49
Buerfeind, Hermann, Buchbindermstr., Obernstraße 30
— Johannes, Buchbindermstr., Herbergstraße 7
— Karl-Werner, Buchdruckermstr., Friedhofstraße 7
Bühring, Hermann, Beamter, Goethestraße 6
Bürger, Pauline, o. B., Obernstraße 5
— Richard, Arbeit., Am Sportplatz 33
Büssenschütt, Dora, o. B., Brauerstraße 5
— Herbert, Angest., Obernstraße 52
Büttner, Matthias, Arbeiter, Grashofstraße 8
Buhlmann, Herbert, Kaufmann, Friedhofstraße 29
Bunke, Hermann, Lehrer, Hinrichstraße 18
Burggräfe, Erwin, Angest., Vorbruch 8
Burgwald, Joh., Rentner, Bergstr. 50
Burhorn, Christian, Ingenieur, Obernstraße 25
Burkandt,. Georg, Postschaffner, Borsteler Landstraße 38
Burmeister, Gertrud, Lehrerin, Langenstraße 11
Busch, Georg, Klempner, Ringstraße 2
— Lisa, landw. Gehilfin, Vendtstr. 16
— Wilhelm, Tischler, Langenstr. 31
Busche, Karl, Elektromstr., Hillmannstraße 6
— Marie, o. B., Eckstraße 14
Buschmann, Anita, Angest., Mühlenfeldstraße 42
— Dieter, Maler, Mühlenfeldstr. 44
— Friedrich, Tischler, Marschstr. 14
— Fritz, Maler, Mühlenstraße 8
— Georg, Malermeister, Mühlenstr. 8
— Georg, Arbeiter, Mühlenfeldstr. 42
— Heinz-Georg, Tischler, Uesener Mühlenweg 31
— Herm., Tischler, Uesener Mühlenweg 31
— Karl, Angest., Mühlenfeldstr. 42
— Lina, o. B., Mühlenfeldstr. 44
— Marie, o. B., Mühlenstraße 8
Butt, Bernh., Arbeiter, Vikarienstr. 3
— Friedrich, Schmied, Vikarienstr. 3
Butte, Annemarie, o. B., Bergstraße 76
— Günther, Dreher, Bergstraße 76
Buttkewitz, Friederike, o. B., Bahnhofstraße 9
— Hans - Dieter, Tischler, Bahnhofstraße 9
Buttler, Wilhelm, Beamter, Stettiner Straße 13

C

Campe, Amandus, Klempner, Philosophenweg 6
Canenbley, Luise, o. B., Schulstr. 14
Carls, Georg, Viehhändler, Bahnhofstraße 7
— Ingeborg, Kontoristin, Bahnhofstraße 7
— Magdalene, Kontoristin, Kl. Bahnhofstraße 2
— Martha, o. B., Borsteler Landstr. 42
Chmura, Margarete, Angestellte, Borsteler Landstraße 15
Claren, Wilh., Schlosser, Goethestr. 10
Claus, Hinrich, Eisenbahner, Unterstraße 10
Clausen, Dora, o. B., Paulsbergstr. 5
Clüver, Catharine, o. B., Obernstr. 9
— Ernst, Kupferschmied, Bremer Straße 34
Cohrs, Carl, Arbeiter, Bruchstraße 4
Conrektor, Hermann, Maurer, An der Lehmkuhle 19
— Margarete, o. B., An der Lehmkuhle 19
Conreder, Dora, o. B., Bergstraße 58
— Hermann, Eisenbahner, Bergstr. 58
Cordes, Dietrich, Angest., Paulsbergstraße 5
— Gesine, o. B., Philosophenweg 2
— Heinrich Schlosser, Unterstraße 10
— Heinr., Eisenbahner, Achimerfeld
— Hermann, Schlosser, Scharnstr. 5
Crispien, Elisabeth, Lehrerin, Obernstraße 68
— Henriette, o. B., Obernstraße 68
Cyriacks, Hildegard, o. B., Meislahnstraße 25
— Katharine, o. B., Bergstraße 69
Czichi, Henni, o. B., Gartenstraße 16
— Martha, Schneiderin, Obernstr. 36

D

von Daack, Minna, Schneiderin, Feldstraße 11
Dahle, Kurt, Mechaniker, Cordstr. 19
Dahlweg, Gesine, Haustochter, Borstel 29
— Heinrich, Landwirt, Borstel 29
— Hermann, Eisenbahner, Buesstr. 9
— Hinrich, Landwirt, Borstel 29

Wilhelm Dammann
Uhrmachermeister
Uhren :: Gold- und Silberwaren :: Bestecke :: Optik
ACHIM, Obernstraße 48 :: Ruf: 333

Dammann, Wilhelm, Uhrmacher, Obernstraße 48
Daniel, Alma, Haushälterin, Mühlenfeldstraße 39
— Helga, Hausgehilfin, Krankenhaus
Daus, Mathilde, o. B., Meislahnstr. 6
von der Decken, Klaus, Landwirt, Borstel 1
— Inge, Haustochter, Borstel 1
— Lieselotte, o. B., Borstel 1
Decker, Marie, o. B., Langenstraße 23
Degen, Rosemarie, Gärtnerin, Buesstraße 10
Deetz, Gertrud, o. B., Cordstr. 6
Dehnhardt, Marie, Lehrerin i. R., Embser Landstraße 16
Dembowski, Richard, Schneider, Feldstraße 10
Demski, Ludw., Landwirt, Gartenstr. 16
Denker, Heinrich, Betriebsleiter Feldstraße 20
Derix, Hugo, Klempner, Gr. Kirchenstraße 2
Dethlefs, Erwin, Vertreter, Obernstr. 61
Dettmer, Heinrich, Schmied, Herbergstraße 10
Deutschmann, Auguste, o. B., Brückenstraße 13
Dieckmann, Ingeborg, Haustochter, Borsteler Landstraße 60
Dieckow, Hermann, Eisenbahner, Langenstraße 20
— Margarete, Angest., Langenstr. 20
— Richard, Schlosser, Feldstraße 25
Diederichs, Hans, Angest., Wallbaumstraße 4
— Joseph, Bauarbeit., Wallbaumstr. 4
— Karl, Schneider u. Dreher, Obernstraße 11
Diekmann, Alfred, Schmied, Fuhrenkamp 749
— Alfred, Schlosser, Fuhrenkamp 749
— Else, Handweberin, Borsteler Landstraße 12
— Hermann, Lehrer, Borsteler Landstraße 12
Dienhold, Heinrich, o. B., Bruchstr. 4
Dierks, Emil-Arnold, Buchhalter, Verdener Straße 23
— Elisabeth, o. B., Hillmannstraße 6
Dieß, Heinz, Gärtner, Bremer Straße 2
Dießl, Joseph, Arbeiter, Am Bürgerpark 1
— Marie, Lehrerin, Embser Landstraße 13
Dietrich, Konrad, landw. Gehilfe, Unterstraße 9
— Olga, o. B., Bergstraße 3
Dietze, Rudolph, Kapitän, Embser Landstraße 6
Dietzel, Erwin, Schiffsingenieur, Langenstraße 7
— Udo, Maurer, Langenstraße 7
Dittmer, August, Arbeiter, Am Sportplatz 7
Dittrich, Herm., o. B., Stettiner Str. 10
Ditzfeld, Hermann, Landwirt, Borstel 26
— Johann, Landwirt, Borstel 26
— Käthe, Kontoristin, Borstel 26
Dobrowolski, Erika, Hausgehilfin, Uesener Mühlenweg 33
Döpke, Adolf, Angestellter, Paulsbergstraße 31
— Anton, Kraftfahrer, Bremer Str. 12
— Dietrich, Kraftfahr., Bremer Str. 12
— Friedrich, Arbeit., Paulsbergstr. 31
— Heinrich, Schlosser, Bremer Str. 12
— Heinrich, Maurer, Sandweg 3
— Marga, Angestellte, Sandweg 3
— Mariechen, o. B., Vendtstraße 3

Döring, Albert, Elektriker. A. d. Mühlenfeld 9
— Alfred, Angest., A. d. Mühlenfeld 9
— Anna, Hausgehilfin, A. d. Mühlenfeld 9
— August, Schlosser, Mühlenfeldstraße 22
— August, Koch, A. d. Mühlenfeld 9
— Julius, Zigarrenmacher, Mühlenfeldstraße 22
— Nikolaus, Zigarrenarbeiter, Grashofstraße 8
— Waltraud, Hausgehilfin, A. d. Mühlenfeld 9
Dörre, Rudolf, Kaufmann, Obernstr. 5
Dohrmann, Karl-Heinz, Student, Feldstraße 24
— Werner, Angest., Feldstraße 24
— Wilhelm, Rb.-Inspektor, Feldstr. 24
— Wilhelm, o. B., Mühlenstraße 20
Dombrowski, Berta, o. B., Mühlenstr. 22
— Charlotte, o. B., Bergstraße 13
— Erna, o. B., Langenstraße 11
Dr. Dommisch, Hans, Dipl.-Handelslehrer, Bergstraße 41
Donat, Fritz, Schlachter, Bergstr. 27
Donischall, Christa, Näherin, Fuhrenkamp 755
— Reinhold, Arbeit., Fuhrenkamp 755
— Ursula, Hausgehilfin, Embser Landstraße 4
Dosse, Anna, o. B., Brückenstraße 13
Dräger, Emma, o. B., Verdener Straße 4
Drechsler, Herbert, Textilkaufmann, Obernstraße 69
Drettmann, Albert, Getreide-Kaufm., Borsteler Landstraße 30
Dreyer, Horst, Bäcker, Obernstr. 31
Drewes, Adelheid, o. B., Herbergstr. 14
Dröse, Erna, Schneiderin, Sandhofstraße 3
Dronszek, Heinz, Angest., Triftweg 8
Drude, Meta, o. B., Brunnenweg 6
— Willy, Kraftfahrer, Brunnenweg 6
Dührkop, Katharina, o. B., Obernstr. 29
Düwell, Dr., Elsbeth, o. B., Embser Landstraße 7
Duhn, Heinrich, Kraftfahrer, Borstel 40
Dullweber, Gisela, Kinderpflegerin, Borsteler Landstraße 31
Dunker, Ernst, Schmied, Borstel 44
— Georg, Klempner, Borstel 42
— Heinrich, Arbeiter, Langenstr. 8
— Karl, Tischler, Hinrichstraße 6
Dunkracke, Margret, Hausgehilfin, Langenstraße 34
— Martha, o. B., Bremer Straße 68
Dunz Eva, Angestellte, Bremer Str. 13
— Heinz, Obergerichtsvollzieher, Bremer Straße 13
Duwe, Johann, o. B., Breslauer Str. 8

E

Eberhardt, Heinz, Angest., Schulstr. 12
Ebert, Gottfried, Bäcker, Philosophenweg 1
Eck, Hans-Günther, Angest., Verdener Straße 22
Eckert, Elfriede, Stenotypistin, Langenstraße 11
— Karl, Feinmechaniker, Langenstraße 11
Eckstein, Heinr., Schlosser, Zimmerplatz 1
Edeling, Dr., Adolf, Arzt, Bergstr. 13
— Rudolf, Angestellter, Feldstraße 25
Effner, Gerhard, Mechaniker, Brunnenweg 4
Eggers, Diedrich, Arbeiter, Obernstraße 78
— Heinrich, Hauptwachtmeister i. R., Graudenzer Straße 3
— Johann, Arbeiter, Friedhofstr. 44
— Johann, Arbeiter, Obernstraße 78
— Thea, Angestellte, Friedhofstr. 44
Eggert, Heinz-Georg, Landw., Borstel 1
— Wilhelm, Steuersekretär, Bergstraße 5
Ehlers, Hermann, Angest., Meislahnstraße 9
— Hermann, Maler, Uesener Mühlenweg 11
— Hinrich, Landwirt, Am Werder 7
— Karl, Zimmermann, Gartenstr. 9
— Meta, o. B., Am Werder 7
Ehlert, August, Angest., Cordstr. 7
— Hermann, Schulhausmeister a. D., Asmusstraße 21
Eichhorn, Ernst, Mechaniker, Obernstraße 82
Eidtmann, Heinrich, Rangierer, Bergstraße 25
Eilbracht, Marie, o. B., Eckstraße 1
Eilers, Tönjes, Angest., Borstel 23
Einhorn, Martin, Koch, Richtweg 2
Elfers, Auguste, Geschäftsinhaberin, Kleine Bahnhofstraße
— Else, o. B., Buesstraße 19
— Frieda, o. B., Bremer Straße 30
— Heinrich, Laborant, Hassel 126
— Hermann, Angest., Paulsbergstr. 3
— Hermann, Schlosser, Obernstr. 70
— Hermann, Tischler, Unterstraße 21
— Hermann, Sportlehrer, Unterstr. 21
— Hinrich, Landwirt, Hassel 126
— Marianne, Verkäuferin, Brauerstraße 5
— Meta, Bäuerin, Feldstraße 5
— Sonni, Angestellte, Obernstr. 70
— Walter, Bohrmeister, Vorbruch 16
— Waltraud, Angest., Vorbruch 16
Ellmers, Anneliese, Verkäuferin, Bremer Straße 44
— Anneliese, Angest., Bremer Str. 64
— Diedrich, Bauer, Langenstraße 26
— Dora, Angestellte, Obernstraße 17
— Henriette, Angest., Bremer Str. 62
— Herbert, Klempner, Fuhrenkamp 665
— Herm., Verkäufer, Bremer Str. 44
— Herta, Angest., Bremer Straße 44
— Hinrich, Zimmerer, Bremer Str. 62
— Hinrich, Kraftf., Große Kirchenstraße 10
— Hinrich, Arbeit., Fuhrenkamp 665
— Johann, Arbeiter, Bremer Str. 64
— Johann, Schneider, Bremer Str. 64
— Johanne, o. B., Meislahnstraße 20
— Karl-Heinz, Maschinenbauer, Langenstraße 44
— Kurt, Elektriker, Kleine Bahnhofstraße 2
— Wolfgang, Angest., Bremer Str. 44
Elmers, Heinz, Kaufmann, Georgstr. 5
— Karl-Heinz, Finanzbeamter, Georgstraße 5
Emigholz, Heinrich, Postschaffner, Am Bahndamm 4
Ende, Walter, Bahnbeamter, Stettiner Straße 3
— Werner, Schrankenwärter, Königsberger Straße 3
Endrikat, Johann, Landwirt, Borstel 5
Engel, Wilhelm, Arbeiter, Gr. Kirchenstraße 12
Engelhardt, Alfred, Architekt, Obernstraße 62
— Anna, o. B., Gartenstraße 14
— Hans, Angestellter, Gartenstr. 14
Engels, Cornelius, Angest., Eckstr. 16
— Friedrich, Postschaffner, Borsteler Landstraße 36
— Gerhard, Elektro-Monteur, Meyerholz 7
— Kurt, Arbeit., Borsteler Landstr. 36
Erdbrink, Walter, Arbeit., Sandweg 11
Erdmann, Anna, o. B., Obernstraße 35
— Heinz, Tischler, Obernstraße 35
— Hinrich, o. B., A. d. Lehmkuhle 21
— Karl, o. B., Richtweg 4
— Marie, Näherin, Asmusstraße 12
Erhard, Karl, Filmvorführer, Am Werder 9
Ernst, Ferdi, Arbeiter, Paulsbergstr. 13
— Friedrich, Arbeiter, Meyerholz 1
— Georg, Tischler, Friedhofstr. 50
— Herbert, Tischler, Friedhofstr. 50
— Johann, Arbeiter, Meyerholz 1
— Käthe, o. B., Obernstraße 31
— Karoline, o. B., Obernstraße 38
Eschke, Walter, Maler, Sandhofstr. 5
Esselmann, Brüne, Arbeit., Sandweg 5
— Hinrich, Hausschlacht., Sandweg 5
Eßfeld, Hermann, Arbeiter, Borsteler Landstraße 33
Etzel, Arthur, Tischler, Friedhofstr. 50
Evers, Friedrich, Friseur, Obernstr. 41
— Heini, Angest., Pavillonstraße 3
— Heinrich, Schneider, Pavillonstr. 3
— Ilse, Angestellte, Obernstraße 41
Evers, Rudolf, Bäcker, Herbergstr. 6
Ewert, Ingeborg, Friseuse, Mühlenfeldstraße 4
Exner, Otto, Postschaffner, Borsteler Landstraße 32
Exner, Richard, Eisenbahner, Paulsbergstraße 15
— Walter, Angest., Borsteler Landstraße 9

F

Faber, Eduard, Arbeiter, An der Lehmkuhle 24
— Heinrich, Zigarrenmacher, Obernstraße 84
— Heinrich, Schmied, Verdener Str. 1
— Heinrich, Arbeiter, Borstel 6
— Hermann, Werkzeugmacher, An der Lehmkuhle 24
— Paul, Möbeltischler, An der Lehmkuhle 24
— Wilhelm, Landwirt, An der Lehmkuhle 24
— Wilhelm, Einrichter, An der Lehmkuhle 24
Fach, Gerhard, Kaufm., Brauerstr. 14
Fahl, Hans, Schneider, Borsteler Landstraße 44
— Richard, Telegr.-Betriebswart, Borsteler Landstraße 44
Fahlbusch, Hans, Schädlingsbekämpfer, Stettiner Straße 6
— Martin, Masseur, Pavillonstr. 10
Fahrenholz, Anita, Kontoristin, Fuhrenkamp 658
— Anna, Schneiderin, Buesstraße 24
— Anna, Hausgehilfin, Unterstr. 25
— Claus, Angest., Verdener Str. 6
— Friedhelm, Angest., Hassel 533
— Friedrich, Landwirt, Hassel 533
— Hannelore, Haustocht., Hassel 533
— Hans, Landwirt, Hassel 533
— Johann, Schlosser, Am Bürgerpark 16
— Johann, Melker, Borstel 1

— Ruth, Haustochter, Borstel 36
— Sophie, Landwirtin, Langenstr. 25
— Wilhelm, Kaufmann, Borstel 36
Falk, Christa, o. B., Borstel 3 b
— Erich, Arbeiter, Borstel 3 b
— Hermann, Arbeiter, Gr. Kirchenstraße 8
— Werner, Arbeiter, Gr. Kirchenstraße 6
Fechner, Hermann, Postinspektor, Borsteler Landstraße 34
— Rolf, Angestellter, Bergstraße 39
Fechtner, Albert, Ingenieur, Buesstr. 24

Alfred Feddersen
Gartenbaubetrieb
Uesen-Achim, Ruf: 522
Landschafts- und Friedhofsgärtnerei
Kranzbinderei :: Schnitt- und Topfblumen
für alle Gelegenheiten :: Gemüsehandlung
Verkaufsgeschäft: Obernstraße, Am Markt

Feddersen, Johannes, Eisenbahner, Schulstraße 2
Fehr, Mathias, Heizer, Königsberger Straße 14
— Wilhelm, Fleischer, Königsberger Straße 14
Fehsenfeld, Anna, o. B., Achimerfeld 578
— Hinrich, Landwirt, Borstel 30
— Johann, Lehrer, Achimerfeld 578
— Katharina, o. B., Brunnenweg 6
— Wilhelmine, o. B., Achimerfeld 578
Feht, Erich, Tischler, Bremer Str. 13
— Gertrud, o. B., Bremer Straße 36
— Heinr., Zimmermann, Vorbruch 7
— Heinrich, Arbeiter, Vorbruch 7
— Heinrich, Ingenieur, Friedhofstraße 54
— Johann, Arbeiter, Bergstraße 21
— Lüder, Zimmermann, Vorbruch 7
Feldle, Anna, Haustochter, Bremer Straße 55
Feldmann, Luise, o. B., An der Lehmkuhle 24
— Thekla, Arbeiterin, Brauerstr. 16
— Wilhelm, Tierarzt, Mühlenstr. 53
Fiebelkorn, Egon, Schlosser, Breslauer Straße 12
— Ingeborg, Friseuse, Rinkstraße 2
— Rudi, Arbeiter, Rinkstraße 2
— Willi, Lok.-Führer, Rinkstraße 2
Fiedelak, Marie, Diakonisse, Städt. Krankenhaus
Fiefeck, Georg, Elektro-Mechaniker-Bremer Straße 21
Fietz, Johanna, Justiz-Sekr., Obernstraße 57
Finke, Friedrich, Möbelfabrikant, Embser Landstraße 4
— Irmgard, o. B., Embser Landstr. 6
— Roswita, Haustocht., Embser Landstraße 6
Firgau, Alwine, o. B., Stettiner Str. 13
Fischbeck, Betty, o. B., Mühlenstr. 39
— Hermann, Arbeiter, Mühlenstr. 39
— Werner, Zahntechniker, Freudenthalstraße 8
Fischer, Alfred, Schlosser, Marschstr. 9
— Aug., Bierverleger, Pavillonstr. 7
— Edith, Angestellte, Bergstraße 13
— Erna, o. B., Buesstraße 21
— Gustav, Arbeiter, Bremer Straße 8
— Heinrich, Silberpolierer, Mühlenstraße 31
— Herm., Elektriker, Mühlenstr. 31
— Karl-Heinz, Angest., Pavillonstr. 1
— Karl, Angestellter, Sandhofstr. 3
— Karl-Heinz, Angest., Mühlenstr. 31
Fittal, Fritz, Schlosser, Paulsbergstr. 12
Fitzke, Maria, o. B., Borsteler Landstraße 21
— Rosemarie, Angestellte, Borsteler Landstraße 21
Flebbe, Elfriede, o. B., Obernstraße 39
— Erika, Angestellte, Obernstr. 39
Fleischer, Hugo, Maschinenmeister, Freudenthalstraße 20
Fleischhauer, Gertrud, o. B., Gr. Kirchenstraße 12
Fock, Wilhelm, Eisenbahn-Obersekr. a. D., Feldstraße 4
Förste, Heinrich, Kaufmann, Gaswerkstraße 1
Förster, Herbert, Spark.-Buchhalter, Schulstraße 6
Föste, Ernst, o. B., Eckstraße 7
Folkers, Reemt, Postinspektor-Anw., Borsteler Landstraße 42
Forke, Adele, o. B., Friedhofstr. 25
— Alwine, o. B., Buesstraße 51
— Egon, Arbeiter, Friedhofstraße 23
— Elisab., Angest., Verdener Str. 37
— Else, o. B., Brauerstraße 2
— Friedel, Arbeiter, Friedhofstr. 36
— Friedrich, Bohrer, Friedhofstr. 23
— Grete, o. B., A. d. Lehmkuhle 2
— Günther, Angest., Unterstraße 1
— Heinrich, Brunnenbauer, Obernstraße 8
Forke, Johann, Arbeiter, Brauerstr. 2
— Margarete, Filmvorführerin, Eckstraße 5
— Magarete, Packerin, An der Lehmkuhle 2
— Wilhelm, Weichenwärter, Gr. Kirchenstraße 12
— Wihelmine, o. B., Friedhofstr. 36
Frank, Albert, Nieter, An der Lehmkuhle 10
— Ernst, Arbeiter, Obernstraße 90
— Herbert, Friseur, Obernstraße 84
— Hermann, Gastwirt, Bergstr. 91
— Karl, Nieter, Obernstraße 84
— Marianne, Hausgehilfin, Obernstraße 84
— Mary, Arbeiterin, An der Lehmkuhle 10
Franke, August, Zollbeamter, Schmiedeberg 2
— Gesine, o. B., Mühlenstraße 10
— Wilh., Angestellter Vendtstr. 16
Frankenfeld, Karl, Schlosser, An der Lehmkuhle 4
— Karl, Angestellter, An der Lehmkuhle 4
Franz, Walter, Buchhalter, Obernstraße 80
von Freeden, Anita, Angestellte, Obernstraße 89
Fredrich, Emilie, o. B., An der Lehmkuhle 18
— Werner, Klempner, Unterstr. 25
— Johann, o. B., Bremer Straße 22a
Freese, Georg, Eisenbahner, Mühlenstraße 34
— Hans-Heinrich, Kaufmann, Bremer Straße 97
— Heinrich, Maurer, Bremer Str. 97
— Karl, Maler, Feldstraße 22
— Liane, Angestellte, Bremer Str. 97
Freeze, Hiebe, Schneider, Friedhofstraße 3
Freitag, Hans, Geschäftsführer, Gaswerkstraße 1
— Johann, Schlosser, Annastraße 6
Frenser, Heinz, Bäcker, Buesstraße 5
Frese, Diedrich, Kraftfahrer, Notweg 8
— Karoline, o. B., Meislahnstr. 25
— Meta, Hausgehilfin, Obernstr. 14
Freudenberg, Wilhelm, Landwirt, Asmusstraße 21
Freyer, Heinz, Kaufmann, Obernstraße 24
Friedhoff, Elise, Geschäftsinhaberin, Obernstraße 37
Friedrichs, Emilie, o. B., Verdener Straße 4
Froböse, Erich, Kaufmann, Obernstraße 36
Frommelt, Hedwig, o. B., Buesstr. 10
Früchtenicht, Auguste, Verkäuferin, Bergstraße 25
— Hans, Schlosser, Bremer Str. 38
— Hermann, Angestellter, Bremer Straße 38
Frühauf, Anna, o. B., Herbergstr. 6
— Nikolaus, Bäcker, Herbergstr. 6
Fuchs, Ernst, Schlosser, Obernstr. 88
Füge, Inga, o. B., Obernstraße 13
Fuhrmann, Margarete, Verkäuferin, Obernstraße 20
Funda, Lydia, Diakonisse, Städt. Krankenhaus
Funk, Arno, Dreher, Verdener Str. 16
Funk, Waltraut, Leihbücherei und Romanverleih Verdener Straße 16
Furche, Elisabeth, Hausgehilfin, Borstel 16

G

Gaebel, Margot, Haushälterin, Hassel 243
— Rosemarie, Angest., Hassel 243
Gaede, Heinz-Egon, Dentist, Obernstraße 69
Gaetke, Anna, o. B., Obernstraße 13
— Friedrich, Lehrer, Obernstraße 13
Gaetje, Marlis, Verkäuferin, Obernstraße 33
Gaida, Gottfried, Kaufmann, Schmiedeberg 3
Gail, Robert, Gastwirt, Obernstr. 2
Galle, Oskar, Fleischer, Borsteler Landstraße 12
Ganzert, Harry, Verw. Angestellter, Mühlenfeldstraße 19
— Willy, Polizeimeister, Mühlenfeldstraße 19
Garbe, Bernhard, Landwirt, Königsberger Straße 4
Garde, Karl, Schlosser, Verdener Straße 3
Garmatz, Elsa, Hausgehilfin, Langenstraße 25
Gatzke, Hilde, Angestellte, Bruchstraße 1
— Julius, Bahnbeamter, Bruchstr. 1
Gauger, Hermann, Landarbeiter, Mühlenstraße 40
Gawlik, Hedwig, o. B., Langenstr. 23
Gebel, Otto, Kaufmann, Obernstr. 8

Gebert, Helga, Schneiderin, Bruchstraße 11
— Karl, Oberbahnwärter, Bruchstraße 11
Geffert, Heinrich, Mittelschulrektor, Embserlandstraße 9
— Ursula, Schneidermeisterin, Embserlandstraße 9
Geffken, Betty, o. B., Alhornstraße 1
— Hermann, Schneider, Alhornstr. 1
Gehrke, Diedrich, Stellmacher, Meyerholz 2
— Diedrich, Arbeiter, Meyerholz 7
— Erika, o. B., Breslauer Straße 4
— Frieda, o. B., Bergstraße 50
— Karl, o. B., Bergstraße 50
— Wilhelm, Elektro-Installateur, Breslauer Straße 4

F. W. Gerdes
ACHIM :: Ruf 388
Klempnerei :: Wasserinstallation
Zentralheizungen :: Elektroinstallation
Propangas-Vertriebsstelle

Gehrmann, Günter, Elektriker, Bergstraße 97
Geiger, Adele, Betriebsleiterin, Paulsbergstraße 14
Geile, Gesine, o. B., Hinrichstraße 19
Gellner, Hermann, Hilfsschlosser, Borstel 42
van Gemen, Catharina, o. B., Paulsbergstraße 27
Gemmel, Anna, o. B., Borstel 20
Gens, Bruno, Möbelpolierer, Königsberger Str. 4
Genzke, Ernst, o. B., Paulsbergstr. 7
— Minna, o. B., Paulsbergstraße 7
Dr. Gerbatsch, Gerhard, prakt. Arzt, Städt. Krankenhaus
Gercke, Friedrich, Klempner, Obernstraße 28
— Wilhelm, Dipl.-Ingenieur, Obernstraße 28
Gerdes, Konrad, Gärtner, Gartenstr. 11
Gerds, Karl, o. B., Paradiesweg 2
Gerhardt, Elsa, Hausangestellte, Buesstraße 10
Gerken, Adele, Hausgehilfin, Fuhrenkamp 736
— Hermann, Landwirt, Borstel 31
— Hermann, Lok.-Heizer, Borstel 31
— Hermann, Silberschmied, Fuhrenkamp 774
— Johann, Vorarbeiter, Georgstr. 6
— Lilly, o. B., Langenstraße 7
— Lisa, Angest., Fuhrenkamp 774
— Martin, Schlosser, Fuhrenkamp 774
Gerlach, Adolf, Kaufm., Obernstr. 57
— Katharine o. B., Privatweg 13
Gerstbauer, Anton, Sprengmeister, Bergstr. 21
— Walter, Hilfsarbeiter, Bergstr. 21
Gerrits, Betty, o. B., Meislahnstr. 17
— Hermann, Schiffsingenieur, Meislahnstraße 17
Gerth, Otto, Kesselschmied, Königsberger Straße 8
— Bernhard, Landarbeiter, Königsberger Straße 8
Geschke, Erna, Angest., Bergstraße 62
— Gertrud, Verkäuferin, Bergstr. 62
— Hildegard, Krankenschwester, Bergstraße 62
— Wilhelm, Postbetr.-Assistent i. R., Bergstraße 62
Gestigkeit, Rudolf, Arbeiter, Vorbruch 4
Getka, Frieda, o. B., Bergstraße 44
Geysendorfer, Wilhelm, Schlosser, Philosophenweg 4
Gieschen, Heinrich, Telegr.-Handwerker, An der Lehmkuhle 24
Gilbrich, Karl-Otto, Arbeiter, Inselweg 12
Gildehaus, Lisa, Angest., Mühlenstraße 34
Gillmann, Olga, Schneiderin, Obernstraße 50
Gilster, Frieda, Hausgehilfin A. d. Mühlenfeld 26
— Heinrich, Schneider, A. d. Mühlenfeld 5
— Heinrich, Arbeiter, A. d. Mühlenfeld 26
— Heinz-Hermann, Arbeiter, Friedhofstraße 34
Glade, Albert, Angest., Bergstraße 105
— Friedrich, Angest., Asmusstraße 2
— Hermann, Maschinenformer, Bergstraße 105
— Hinrich, Rb.-Rottenführer, Bergstraße 97
Glaeser, Fritz, Laborant, Königsberger Straße 18
— Paul, Tischler, Uesener Mühlenweg 15
Glander, Dietrich, Postschaffner i. R., Am Werder 27
— Friedrich, Tischler, Meyerholz 4
— Fritz-Heinrich, Bäcker, Am Werder 27
— Heinrich, Oberpostschaffner Am Werder 11
Glatzer, Richard, Fabrikant, Mühlenstraße 30
Glaunert, Kurt, Oberpostsekretär, Borsteler Landstraße 36
Glocke, Inge, Photographin, Zimmerplatz 3
— Johann, Fräser, Zimmerplatz 3
Glüsing, Adolf, Dreher, Cordstraße 12
Glugla, Marie, o. B., Obernstr. 18
— Ursula, o. B., Obernstr. 18
Gnoß, August, Postschaffner, Borsteler Landstraße 32
Gocek, Gerhard, Steinmetz, Bremer Straße 5
— Walter, Musiker, Bremer Str. 5
Gockeln, Wilhelm, landw. Gehilfe Obernstraße 54
Gocksch, Frieda, o. B., Meyerholz 2
Gogoll, Elfriede, Hausgehilfin, Obernstraße 28
Göhrs, Friedrich, Mittelschulrektor i. R. Paulsbergstraße 13
— Fritz, Student, Paulsbergstraße 13
— Dr., Jürgen, Studienreferendar, Paulsbergerstraße 13
Golbeck, Friedrich, Angest., Graudenzer Str. 5
Goldmann, Josef, Kraftfahrer, Bremer Straße 37
Gombert, Martha, o. B., Obernstr. 67
Gottwald, Christel, Telefonistin, Obernstr. 86
Grabowski, August, Polizeiobermstr., Verdener Straße 6
Grahl, Frieda, Diakonisse, Städt. Krankenhaus
Grähn, Heinz, Lehrer, Obernstr. 76
Grandegger, Friedrich, Werkzeugmacher, Cordstraße 17
Graß, Hermann, Weichenwärter, Obernstraße 51
Grau, Bernhard, o. B., Herbergstr. 11
— Frieda, o. B., Mühlenfeldstr. 40
— Hermann, Zigarrenhersteller, Grashofstraße 14
— Karl, Arbeiter, Achimer Bruch 20
Graumann, Luise, o. B., Obernstr. 14
Gregeratzki, Hubert, Bäcker, Borsteler Landstraße 21
Grehn, Gerhard, Bierverleger, Buesstraße 19
— Lilly, Sekretärin, Kleine Bahnhofstraße 2
— Rudolf, Weinküfer, Borsteler Landstraße 28 a
— Rudolf, Bierverleger, Buesstr. 19
Greitschuß, Maria, o. B., Gr. Kirchenstraße 12
— Ruth, Kinderpflegerin, Gr. Kirchenstraße 12
Grell, Erich, Tischler, Sandweg 1
— Heinrich, Angest., Pavillonstr. 7
— Irmgard, o. B., Sandweg 1
Grelle, Dora, o. B., Borsteler Landstraße 4
Gretzschel, Anneliese, Plätterin, Schulstraße 4
— August, Betr.-Insp., Brückenstr. 2
— Heinz, Elektriker, Brückenstr. 2
— Wilhelmine, o. B., Schulstraße 4
Greve, Heinz, Kupferschmied, Obernstraße 4
— Luise, Hausgehilfin, Bruchstraße 2
Grigo, Günther, Angest., Obernstr. 23
Grigoleit, Eva, Hausgehilfin, Bahnhofstraße 23
Grischow, Max, Angest., Paulsbergstraße 11
— Minna, o. B., Paulsbergstraße 11
Gröffel, Heinrich, Schneidermeister, Parkweg 8
— Johann, Stadtdirektor, Parkweg 8
Grönitz, Anna, o. B., Richtweg 4
— Emil, Kaufmann, Richtweg 4
— Fritz, Fleischer, Bremer Straße 73
Grönke, Herbert, Angest., Obernstr. 86
— Leo, Tischler, Obernstraße 86
Groll, Ernst, Maler, Hassel 126
Gronau, Bruno, Techn., Goethestr. 7
— Paul, Obersteuersekr., Meyerholz 2
Grotheer, Katharina, o. B., Langenstraße 30
— Sigrid, Hausgehilfin, Langenstr. 30
Grothen, Friedrich, Bürgermeister, Feldstraße 8
Grots, Anton, Malermeister, Mühlenfeldstraße 14
— Brüne, Dachdecker, Mühlenfeldstraße 18
— Gerhard, Tischler, Langenstr. 38
— Gerhard, Zimmermann, Mühlenfeldstraße 52
— Hans, Malermeister, Hassel 533
— Heinz, Elektriker, Mühlenstr. 54
— Heinrich, Friseur, Bahnhofstr. 21
— Heinrich, Viehhändler, Mühlenfeldstraße 52
— Heinrich, Arbeiter, Mühlenstr. 54
— Katharine, o. B., Mühlenfeldstr. 52
— Rebecka, o. B., Mühlenfeldstr. 52
— Wilhelm, Silberarbeit., Buesstr. 23
Grottendiek, Auguste, o. B., Bremer Straße 85
— Friedrich, Angest., Bremer Str. 85
— Karl, Maurer, Bremer Straße 85

Willi Holz Kürschnermeister

WERKSTATT FÜR FEINE PELZWAREN

ACHIM, Obernstraße 51



FELLE UND PELZE

Grübner, Christa, Lageristin, Asmusstraße 12
Gründler, Friedr., Reisender, Obernstraße 6
Grüner, Heinz, Angest., Triftweg 6
Grünthal, Ernst, Oberweichensteller i. R., Langenstraße 48
Grundmann, Willy, o. B., Verdener Straße 3
Grzegorzewski, Hans, Tischler, Schulstraße 8
— Hedwig, o. B., Schulstraße 8
Günther, Erwin, Dreher, Eckstraße 7
— Dr., Werner, Amtsrichter, Bergstraße 5
Gütersloh, Caroline, o. B., Philosophenweg 3
Güthermann, Edgar, Angestellter, Gr. Kirchenstraße 12
— Ludwig, Klempner, Gr. Kirchenstraße 12
— Renate, Hausgehilfin, Gr. Kirchenstraße 12
Guse, Anna, o. B., Embser Landstr. 12
— Günther, Lokjunghelfer, Embser Landstraße 12
— Werner, Angest., Embser Landstraße 12
Gutzeit, Hans-Georg, Angest., Obernstraße 66
— Ida, o. B., Obernstraße 66
— Ruth-Gerda, Angestellte, Obernstraße 66
von Gymnich, Renate, Hausgehilfin, Borstel 1

H

Haacke, Hermann, Angest., Obernstraße 34
— Hertha, o. B., Obernstraße 51
Haarde, Meta, o. B., Borstel 11
Haase, Ida, o. B., Mühlenfeldstr. 19
— Jenny, o. B., Unterstraße 13
— Maria, o. B., Verdener Straße 37
Hälke, Gertrud, Angest., Obernstr. 74
— Hans, Bäckermeister, Obernstr. 31
— Johanna, o. B., Obernstraße 74
Händel, Gertrud, Postangest., Pavillonstraße 10
— Ottilie, Postangest., Pavillonstr. 10
Häusler, Egon, Angest., Asmusstr. 5
Haberland, Hermann, Kesselschmied, Auf dem Mühlenfeld 40

Hagemann, Johannes, Friseurmeister Achim Obernstraße 25

Hagemann, Johannes, Friseur, Cordstraße 7
Hahn, Berthold, Arbeiter, Kl. Bahnhofstraße 14
— Carl, Schlosser, Kl. Bahnhofstr. 14
— Georg, Arbeiter, Privatweg 7
— Karl, Zimmermann, Kl. Bahnhofstraße 15
— Willy, Gartenmeister, Borsteler Landstraße 29
Hahnenfeld, Adele, o. B., Kl. Bahnhofstraße 9
— Albert, Lehrer, Feldstraße 11
— Friedrich, Justiz-Insp., Hassel 243
— Friedrich, Kaufmann, Feldstr. 22
— Günther, Student, Hinrichstraße 19
— Hans-Jürgen, Angestellter, Feldstraße 22
— Helmut, Imker, Obernstraße 70
— Hermann, Lehrer, Obernstraße 70
— Hermann, Angestellter, Obernstraße 70
— Hertha, Schneiderin, Kl. Bahnhofstraße 9
— Hinrich, Landwirt, Hassel 243
— Johann, Metallschleifer, Hassel 243
Hain, Hans-Dieter, Buchdrucker, Stettiner Straße 10
— Johannes, Seeoffizier, Stettiner Straße 10
Halfpap, Willy, Autoschlosser, Borsteler Landstraße 46
Hamann, Else, o. B., Paulsbergstr. 7
— Günther, Schlosser, Königsberger Straße 2
Hamelmann, Helmut, Landwirt, Vendtstraße 2
— Hermann, Arbeiter, Scharnstr. 5
— Hinrich, Hilfsaufseher, Auf dem Mühlenfeld 10
Hammer, Berta, o. B., Obernstraße 57
— Wilhelm, Schlosser, Cordstraße 2
Hammerschmidt, August, Hochbauingenieur, Obernstraße 74
von Hanenfeldt, Paul-Alexander, Major a. D., An der Eisenbahn 30
Hanke, August, Klempner, Langenstraße 23
— Claus, Schlosser, Verdener Str. 4
— Fritz, Architekt, Herbergstraße 11
— Gert, Angestellter, Langenstr. 23
— Herbert, Bote, Langenstraße 23
Hannemann, Johanne, o. B., Herbergstraße 11
— Kurt, Fräser, Bergstraße 27
Hansemann, Marie, Packerin, Langenstraße 48
Hansen, Helga, Angestellte, Bahnhofstraße 17
Harbaum, Paul, Arbeiter, Am Werder 19
Hardinka, Edith, Angestellte, Friedhofstraße 21
Harling, Adelheid, o. B., Borstel 6
— Adolf, Schlosser, Buesstraße 16
— Friedrich, Angestellter, Bruchstr. 1
— Fritz-Egon, Schlosser, Feldstr. 6
— Hinrich, Schleifer, Verdener Straße 18
— Johann, Maschinenarbeiter, Buesstraße 16
— Lina, o. B., Buesstraße 16
Harms, Charlotte, Angestellte, Goethestraße 4
Harries, Franz, o. B., Schulstraße 1
— Franz, Bäckermstr., Bremer Str. 11
— Johann, Molkereiarbeiter, Verdener Straße 22
Harte, Rudolf, Bäcker und Konditor, Bergstraße 31
Hartendorf, Friedrich, Landwirt, Borstel 30
Hartje, Diedrich, Landwirt, Unterstraße 17
Hartmann, Gustav, Schmied, Auf der Wurth 2
Haschke, Theodor, Arbeiter, Langenstraße 26
Hase, Johannes, o. B., An der Lehmkuhle 20
Haseler, Willy, Bäcker, Brauerstr. 18
Hasenbank, Gerhard, Vers. Insp., Schmiedeberg 3
Hauck, Rudolf, Modelltischler, Feldstraße 8
Hauschild, Klaus-Joachim, Angest., Obernstraße 68
— Heinrich, Angestellter, Obernstraße 68
Hauschildt, Lieselotte, o. B., Buesstraße 2
— Lore, Angestellte, Obernstr. 68
— Ursula, Haustochter, Buesstraße 1
Dr. Havliza, Rolf, prakt. Arzt, Obernstraße 76
Heber, Werner, Werkzeugmacher, Friedhofstraße 44
Heberlein, Renate, o. B., Bergstr. 111
Heck, Anton, Kaufmann, Gartenstr. 19
Hedtke, Bruno, Molkereimeister, An der Lehmkuhle 31
Heemsoth, Silberschleifer, Bremer Straße 24
— Hermann, Bäckermstr., Borsteler Landstraße 11
— Hinrich, Landwirt, Unterstraße 3
— Marianne, Herrenschneiderin, Bremer Straße 24
— Regina, Kontoristin, Borsteler Landstraße 11
— Wilhelm, Landwirt, Unterstr. 3
Heere, Karl, Garagenmeister, Bremer Straße 21
Heichler, Hilmar, landw. Gehilfe, Langenstraße 25
Heidorn, Reinhard, Schiffsführer, Marschstraße 11
Heilmann, Erich, Fleischermeister, Obernstraße 67
Heimke, Günther, Verw. Angestellter, An der Lehmkuhle 15
— Willy, Steinmetzmeister, Buesstraße 37

Hein, Günther, Kaufmann, An der Eisenbahn 18
— Wilhelm, o. B., An der Eisenbahn 18
Heine, Elisabeth, Hausgehilfin, Feldstraße 1
— Paul, o. B., Obernstraße 32
Heineking, Herm., Polizeimstr. i. R., Meislahnstraße 14
Heinemann, Karl-Heinz, Silberarbeiter, Scharnstraße 4
Heins, August, Schlosser, Verdener Straße 10
— Hermann, Kaufmann, Vendtstr. 1
Heinze, Bertram, Schirmkaufmann, Obernstraße 38
Heise, Fritz, Steuerinspektor, Friedhofstraße 35
— Fritz, Maurer, Friedhofstraße 35
Heitmann, Dietrich, Arbeiter, Bergstraße 97
— Friedrich, Lagerarbeiter, Uesener Mühlenweg 7
— Friedrich, Klempner, Uesener Mühlenweg 7
— Georg, Zuschneider, Bremer Straße 70
— Heinrich, Landarbeiter, Paulsbergstraße 25
— Heinz, Schlosser, Uesener Mühlenweg 7
— Hinrich, Oberpostschaffner, Mühlenstraße 33
Hejl, Ferdinand, Maurer, Obernstr. 53
Hell, Rudolf, Schlosser, Paradiesweg 4
Hellge, Eberhard, Bäcker, Mühlenfeldstraße 30
— Edith, Angest., Mühlenfeldstr. 30
— Erika, Angestellte, Langenstr. 50
— Giesela, Stenotypistin, Langenstraße 50
— Wilh., Kraftfahrer, Langenstr. 50
Helmes, Georg, Stadtrentmeister, Cordstraße 2
Helmke, Diedrich, Landarbeit., Vendtstraße 16
— Hans-Heinrich, Tischler, Mühlenstraße 28
— Hermann, Justizoberwachtmeister, Mühlenstraße 28
— Hermann, Kraftfahrer, Sandhofstraße 9
— Hermann, Angest., Mühlenstr. 28
— Karl, Werkzeugmacher, Mühlenstraße 28
Helmken, Anna, o. B., Am Werder 9
— Hans, Arbeiter, Am Werder 9
— Hella, Angestellte, Krankenhaus
Hemmen, Hermann, Stadtinsp. z. Wv., Philosophenweg 19
— Gerhard, Student, Meyerholz 7
Henke, Alfred, Tischler, Bremer Str. 89
— Ernst, Buchhalter, Hinrichstraße 2
— Friedrich, Steuerinsp., Freudenthalstraße 14
— Hans, Tischler, Vorbruch 19
— Heinz, Magazinverwalter, Feldstraße 53
— Hinrich, Landwirt, Vorbruch 19
— Hinrich, Schmied, Pavillonstraße 7
— Johann, Lagerist, Bremer Str. 46
— Katharina, o. B., Am Sportplatz 5
— Martha, o. B., Hinrichstraße 6
— Mathilde, Kontoristin, Borsteler Landstraße 38
— Metta, o. B., Bremer Straße 89
Henkel, Gerlind, Angestellte, A. d. Mühlenfeld 38
— Kurt, Fleischermstr., A. d. Mühlenfeld 38
Hennig, Eduard, Landw., Am Werder 9
— Otto, Rottenführer, Bahnhofstr. 9
Henning, Käthe, kaufm. Angestellte, Embser Landstraße 20
— Meta, o. B., Embser Landstr. 20
Hennwald, Heinz, Angest., Mühlenstraße 40
Henschen, Johanne, o. B., Obernstr. 32
Henschke, Gertrud, o. B., Bruchstr. 11
Henseleit, Rosalie, o. B., Philosophenweg 7
Henze, Karl, Angest., Verdener Str. 5
Herberg, Max, Former, Paulsbergstraße 20
Herbrich, Erwin, Kaufm., Obernstr. 81
Herbst, Gerhard, Landarbeit., Langenstraße 5
Herden, Marie, o. B., Bremer Straße 93
Hergemöller, Friedrich, Dreher, Bergstraße 21
— Hans, Maler, Bergstraße 21
Hermenau, Heinz, Arbeiter, Philosophenweg 4
Hermsdorf, Heinrich, Elektromonteur, Notweg 6
Herring, Horst, Arb., Breslauer Str. 8
— Minna, o. B., Breslauer Straße 8
Herrmann, Gerhard, Angest., Borsteler Landstraße 4
— Gustav, Bahnarbeit., Gartenstr. 12
— Helga, Angest., Auf der Wuth 4
— Olga, o. B., Philosophenweg 8
Hermann, Isa, Stenotypistin, Marschstraße 12
— Karl, Bohrer, Asmusstraße 12
Hertelt, Anita, zahnärztl. Helferin, Am Bürgerpark 35
Hertrampf, Martha, Angest., Brückenstraße 13
Herzberg, Robert, Landwirt, Langenstraße 9
— Ursula, o. B., Langenstraße 7
Herzog, Fred, Fahrzeugmstr., Verdener Straße 33
Heß, Hermann, Reg.-Rat i. R., Embser Landstraße 12
— Rolf, Angest., Embser Landstr. 12
— Walter, Molkereigeh., Paulsbergstraße 20
Hesse, Fredrich, Postschaffner, Bremer Straße 7
— Karl, Kraftfahrer, Obernstraße 1
— Richard, o. B., Uesener Mühlenweg 13
Hetfleisch, Alfred, Arbeiter, Verdener Straße 9
Hetscher, jetzt Brockmann, Berta, Gastwirtin, Obernstraße 45
Heuser, Fritz, Glaser, Borstel 4
Heusmann, Hermann, Ingenieur, Verdener Straße 2
Hiestermann, Annemarie, Hausgehilfin, Am Bürgerpark 30
— Dora, Hausgehilfin, Am Bürgerpark 30
— Johann, Maurer, Am Bürgerpark 30
— Wilh., Maurer, Am Bürgerpark 30
Hildebrand, Fritz, Angest., Bergstr. 17
Hildenbrand, Helmut, Maurer, Vorbruch 19
Hilgemeier, Ernst, Arbeiter, Borstel 35
— Friedel, Tischler, Borstel 35
Hilken, Herbert, Schlosser, Meislahnstraße 15
— Marianne, Angest., Meislahnstraße 15
Hillebrand, Franz, Schneider, Uesener Mühlenweg 13
Hillemann, Georg, Kaufmann, Buesstraße 18
Hillmann, August, Angest., Freudenthalstraße 4
— Gesine, o. B., Mühlenstraße 2
— Heinrich, Landwirt, Mühlenstr. 2
Hillers, Irene, Wirtschafterin, Paulsbergstr. 23
Hilse, Richard, Postfacharbeiter, Borsteler Landstraße 34
Himmelstoß, Julius, Angestellter, Borsteler Landstraße 7
Hinderks, Gisela, Verkäuferin, Brückenstraße 11
— Jans, Bierverleger, Brückenstr. 11
Hinners, Friedrich, Obersteuersekr. i. R., Verdener Straße 33
— Käthi, Angest., Borstel 43
Hintz, Horst, Arbeiter, Obernstr. 8
Hintze, Hermann, o. B., Mühlenstr. 53
Hitz, Gertrud, Hausangestellte, Borsteler Landstraße 15
— Max, kaufm. Angest., Notweg 9
Höhle, Manfred, Kapellenleiter, Bremer Straße 67
Höhne, Kurt, Schriftsetzer, Bergstr. 98
Höhner, Rudolf, Bäcker, Bergstr. 55
Hölblinger, Josef, Kraftfahrer, Mühlenfeldstraße 50
vom Hof, Heinrich, Landwirt, Verdener Straße 4
Hoffmann, Meta, o. B., Hinrichstr. 4
— Richard, Tischler, Borsteler Landstraße 19
Hoffmeister, Martha, Näherin, Bergstraße 96
Hoffmeyer, Ernst, Bäcker, Mühlenstraße 1
— Margret, Angest., Mühlenstr. 1
Holitschke, Erich, Kaufmann, Bergstraße 4

Erich Holitschke

Schokoladen- und Zuckerwaren-Großhandel

ACHIM
Bergstraße 4 **Ruf 570**

Holland, Albert Heinz, Tischler, Mühlenfeldstraße 35
— Christian, Tischlermeister, Mühlenfeldstraße 35
— Heinrich, Tabakarbeiter, An der Lehmkuhle 24
Hollmann, Christa, Verkäuferin, Bergstraße 66
— Fritz, Angest., Bergstraße 66
— Hinrich, Stellmacher, Bergstr. 66
— Werner, Eisenbahngehilfe, Bergstraße 66
Hollweg, Helmut, Angest., Buesstr. 19
Holste, Johanne, Zurichterin, Mühlenstraße 29
— Louis, o. B., Mühlenstraße 29
Holthusen, Hinrich, o. B., Bergstr. 65
Holtz, Friedrich, Arbeiter, Cordstr. 10
Holz, Hildegard, Angest., Obernstr. 9
— Magdalene, o. B., Obernstr. 51
— Willy, Kürschner, Obernstraße 51

Hotel „Stadt Bremen“ Gegründet 1785 **Achim**
Besitzer H. Brockmann Ruf 251

Holzkamm, Agnes, Schneiderin, Am Bürgerpark 28
— Wilhelm, Buchhalter, Am Bürgerpark 28
Homeyer, August, Brunnenbauer, Georgstr. 15
Honerkamp, Helmut, Tischler, Notweg 13
Hoopmann, August, Arbeiter, Brauerstraße 20
— Frieda, o. B., Bremer Straße 15
— Wilhelmine, Arbeiterin, Brauerstraße 22

Hoppe, Dora, Achim, Buesstraße 2
Das Spezialgeschäft für vornehme Handarbeiten und Wolle
Fachgem. Beratung, Qualitätsauswahl

Hoppe, Adolf, Angestellter, An der Lehmkuhle 17
— Eduard, Landwirt, Langenstr. 7
— Ferdinand, Schuhmacher, Grashofstraße 16
— Fritz, Dreher, Buesstraße 2
— Georg, Maschinist, Lehmkuhle 33
— Hans, Angest., Bremer Straße 42
— Hans, Kaufmann, Triftweg 3
— Heinrich, Friseur, Bremer Str. 50
— Heinrich, Kaufmann, An der Lehmkuhle 33
— Heinrich, Landwirt, Georgstr. 18
— Heinrich, Fuhrunternehmer, Georgstraße 18
— Heinz-Lüder, Tischler, Marschstraße 8
— Hermann, Hilfsmüller, Notweg 13
— Hermann, Angest., Meyerholz 4
— Hermann, Photomstr., Obernstr. 42
— Hermann, Betonfacharbeiter, Meyerholz 4
— Louis, Schneider, Sportplatz 26
— Magdalene, o. B., Marschstr. 8
— Rita, Hausgehilfin, Triftweg 3
— Werner, Kraftfahrer, Georgstr. 18
Hoppenberg, Ule, Studentin, Paulsbergstraße 13
— Annemarie, o. B., Paulsbergstr. 13
Horeis, Adele, o. B., Obernstraße 28
Horn, Grete, o. B., Bremer Straße 77
von Horn, Ernst, Fleischer, Obernstraße 27
— Georg, Tischlermstr., Pavillonstr. 5
— Heinrich, Kaufm., Bremer Str. 57
— Heinrich, Schuhmacher, Bremer Straße 6
— Hermann, Lehrer i. R., Paulsbergstraße 7
— Johannes, Schuhmacher, Bremer Straße 6
— Margarete, Kontorist., Unterstr. 8
Hübenthal, Hans, Postangestellter, Louis-Ottenstraße 9
Hübner, Adeline, o. B., Obernstr. 5
Hüllemann, Berta, o. B., Achimer Bruch 14
Hünecke, Horst, Angest., Goethestr. 8
— Johann, Bohrmeister, Goethestr. 8
— Johanne, o. B., Feldstraße 13
Hüner, Karl, Gastwirt, Buesstraße 6
Hüsing, Anna, o. B., Bremer Straße 15
— Johann, Bohrer, Bremer Straße 34
— Martin, landw. Arbeiter, Notweg 13
Hundertmark, Harry, Arbeiter, Am Sportplatz 2
— Otto, Schmied, Am Sportplatz 2

I

Iffert, Wilfried, Angestellter, Bremer Straße 71
— Wilhelm, Obersteuersekretär, Bremer Straße 71
Illguth, Emil, Fleischer, Obernstr. 34
Ilsemann, Henriette, o. B., Borstel 39
Intemann, Martin, Postinspektor, Embser Landstraße 14
Isigkeit, Erika, Angestellte, Bremer Straße 14
— Giesela, Angestellte, Bremer Straße 10

J

Jack, Anna, o. B., Am Bürgerpark 12
— Leni, Verkäuferin, Meislahnstr. 17
— Rudolf, Schlosser, Am Bürgerpark 12
Jäckel, Irmgard, Angestellte, Paulsbergstraße 29
— Otto, Angestellter, Paulsbergstraße 29
Jaeckel, Elisabeth, Arbeiterin, Pfarrstraße 2
Jägeler, Hinrich, Schuhmacher, Borstel 39
Jäger, Albert, Student, Obernstr. 49
— Anna, Arbeiterin, Fuhrenkamp 487
— Christer, o. B., Borsteler Landstraße 5
— Elfriede, Angestellte, Feldstr. 15
— Friederike, o. B., Borsteler Landstraße 33
— Friedrich, Feuerwehrmann, Feldstraße 15
— Gerda, Angestellte, Feldstraße 15
— Gustav, Maler, Königsberger Straße 8
— Heinz, Landarbeiter, Borstel 30
— Helmuth, Schlosser, Gr. Kirchenstraße 10
— Helmut, Gastwirt, Borsteler Landstraße 5
— Hinrich, Landwirt, Unterstraße 16
— Johann, o. B., Mühlenfeldstr. 48
— Johann, Produktenhändler, Verdener Straße 28
— Margret, Angestellte, Feldstr. 15
— Meta, Landwirtin, Unterstraße 8
— Meta, o. B., Fuhrenkamp 487
— Otto, Bäckermeister, Obernstraße 31
— Paul, Metallschneider, Mühlenstraße 18
Jähnke, Elisabeth, Kurier, Paradiesweg 2
Jacob, Egon, Schlosser, Feldstr. 13
Jaggo, Betty, Angestellte, Meislahnstraße 17
Jehns, Alfred, Angestellter, Verdener Straße 8
Jakobus, Erika, Näherin, Obernstr. 59
Jakubeit, Betty, o. B., Hillmannstr. 2
Janke, Hugo, Pol.-Beamter i. R., Paulsbergstraße 17
Janßen, Friedrich, Hilfsschlosser, Mühlenfeldstraße 5
Janz, Egon, o. B., Bergstraße 92
— Horst, Angestellter, Unterstr. 24
— Hugo, Landwirt, Bergstraße 92
— Kurt, Angestellter, Bergstraße 92
Jarosch, Anna, o. B., Meislahnstr. 25
Jaster, Alfred, Landwirt, Borsteler Landstraße 42
— Anna, o. B., Borsteler Landstr. 42
— Marie, Stenotypistin, Borsteler Landstraße 42
Jeenicke, Gerd, Schlosser, Obernstraße 92
— Otto, Schlossermstr., Obernstr. 92
Jelinowski, Theodor, Kraftfahrer, Herbergstraße 2
Jensen, Berta, Näherin, Gartenstr. 17
Jeromin, Auguste, o. B., Bergstr. 36
— Heinrich, Schlosser, Achimer Bruch 9
Jeske, Günther, Vertreter, Buesstr. 17
Jobke, Erich, Maurer, Königsberger Straße 9
— Waltraut, o. B., Königsberger Straße 9
Jochmann, Johanne, Steinmetz, Vorbruch 2
Jöhnk, Hermann, Stallmeister i. R., Buesstraße 47
— Lieselotte, Buchhalterin, Buesstraße 47
John, Alfred, Schlosser, Verdener Straße 21
— Brigitte, Angestellte, Obernstr. 11
— Georg, o. B., Verdener Straße 21
— Johannes, o. B., Verdener Str. 21
— Kurt, Krankenkassenangestellter, Obernstraße 11
Jonientz, Alfons, Justizinspektor, Verdener Straße 6
— Elisabeth, Haushälterin, Meislahnstraße 13
— Felix, Pfarrer kath., Meislahnstraße 13

Ludwig Jost
Baumschulen :: Rosen-, Beeren- und Ziersträucher :: Schädlingsbekämpfung
Achim, Borsteler Landstr., Ruf: 000

Joost, Hermann, Landwirt, Pfarrstr. 2
— Katharine, o. B,. Pfarrstraße 2
Jost, Ludwig, Kaufmann, Bahnhofstraße 18

Josuttes, Maria, o. B., Breslauer Straße 12
Joswig, Willy, Kraftfahrer, Kl. Bahnhofstraße
Jühdes, Berthold, Schneidermeister, Kl. Bahnhofstraße 18
— Erika, Stenotypistin, Kl. Bahnhofstraße 18
— Irmgard, Kontoristin, Kl. Bahnhofstraße 18
Jünemann, Fritz, Dachdecker, Mühlenfeldstraße 40
Jürgerns, Christian, Schlosser, Obernstraße 15
Dr. Jürgens, Günther, prakt. Arzt, Borsteler Landstraße 19
Jürgens, Willy, Bäcker, An dem Mühlenfeld 22

DROGERIE JUNG
Obernstraße 21 Ruf 364
Drogen — Parfümerien
Farben — Photo

Jung, Adolf, Kaufmann, Unterstr. 25
— Friedrich, Drogist, Obernstr. 21
— Georg, Angest., Gaswerkstraße 5
— Harry, Lehrer i. R., Bremer Str. 41
— Rudolf, Lehrer, Verdener Str. 13
Jungels, Georg, Oberbergwerksdirek., Am Bahndamm 6
Jungnickel, Walter, Schneider, Stettiner Straße 9
Junk, Anton, Elektromonteur, Schmiedeberg 3
— Jakob, Elektromonteur, Schmiedeberg 3
— Josef, Maler, Schmiedeberg 3
Junker, Elli, o. B., Privatweg 11
— Fritz, Schiffsklempner, Friedhofstraße 30
— Gerda, Angestellte, Scharnstr. 6
— Johannes, Arbeiter, Am Bürgerpark 14
— Karl, Packer, Friedhofstraße 30
— Karl, Schmied, Scharnstraße 6
— Karl-Heinz, Ang., Friedhofstr. 30
— Paul, Silberarbeiter, Mühlenfeldstraße 16
Jurzik, Karl, Klempner, Bremer Str. 40
Just, Ewald, Kapitän, Mühlenfeldstraße 18

K

Kabjoll, Elfriede, Flüchtlingsamtsleiterin, Mühlenstraße 22
Käding, Fritz, Kaufmann, Parkweg 2
Kafier, Josef, Gastwirt, Kl. Bahnhofstraße 9
Kahrens, Johanna, Hausdame, Paulsbergstraße 7
Kaiser, Elisabeth, Kontoristin, Borsteler Landstraße 38
— Irene, Diakonisse, Städt. Krankenhaus
— Walter, Schlosser, Borsteler Landstraße 38
— Willi, Schlossermeister, Philosophenweg 1
Kaminsky, Erich, Rb.-Angestellter, Weberstraße 1
— Hugo, Kaufmann, Obernstr. 92
Kampmeyer, Gesine, Bierverlag, Verdener Straße 6
Kannenberg, Christer, o. B., Obernstraße 78
Karow, Lydia, o. B., Verdener Str. 18
— Ulrich, Student, Verdener Str. 18
Kaslowsky, Berta, o. B., Obernstr. 72
Kastens, Meta, o. B., Am Werder 15
Kater, Anni, o. B., Friedhofstraße 7

Kattau, Anne, Gastwirtschaft
Stadt Hannover, Achim, Mühlenstr. 34

Kattau, Hermann, Tischler, Mühlenstraße 34
Kauer, Josef, Lackierer, Bergstraße 89
Kawlowski, Anna, o. B., Georgstr. 11
Kazmierowski, Marlies, Angestellte, Philosophenweg 1
— Max, Lehrer, Philosophenweg 1
Kehlenbeck, Heinrich, Bäcker, Hinrichstraße 14
Keller, Christa, Haustochter, Verdener Straße 2
— Christine, Diakonisse, Städt. Krankenhaus
— Hans-Joachim, Angest., Pavillonstraße 10
— Helga, Angest., Verdener Str. 2
— Wilhelm, Steuerbetriebsassistent, Verdener Straße 2
— Willi, Mechaniker, Brunnenweg 2
Kellner, Albert, Maurer, Notweg 9
— Gertrud, Schwesternhelferin, Borstel 44
— Hans, Friseur, Notweg 9
— Hermann, Zimmerer, Borstel 44
Kemper, Heinrich, Schmied, Königsberger Straße 18
Kerner, Theodor, Elektriker, Eckstr. 4
Kersten, Emma, o. B., Paulsbergstr. 15
Kerstin, Heinrich, Rb.-Rat a. D., Friedhofstraße 7
Kersting, Ludwig, Bez.-Schornsteinfegermeister, Hinrichstr. 7
— Martha, o. B., Hinrichstraße 7
Keßler, Helene, Arbeiterin, Bremer Straße 24
Kettenburg, Willy, Postschaffner, Borsteler Landstraße 38
Keunecke, Anita, Stenotypistin, Hinrichstraße 3
— Karl, Schachtmstr., Hinrichstr. 3
Kiack, Gustav, Justizangestellter, Langenstraße 24
Kiel, Elli, o. B., Bremer Straße 10
Kielenbeck, Hermann, Schlosser, Grashofstraße 10
— Johannes, Schlosser, Grashofstraße 10
— Grete, Arbeiterin, Herbergstr. 11
Kiery, Erwin, Telegr.-Arbeiter, Meyerholz 8
— Hans-Jürgen, Angestellter, Borsteler Landstraße 44
— Johann, Maschinenarbeiter, Borsteler Landstraße 44
Kinder, Marie-Luise, Näherin, Bahnhofstraße 13
— Max, Schneidermeister, Bahnhofstraße 13

Kinder, Max, Schneidermeister
Damen- u. Herrenmod., Bahnhofstr. 13

Kipka, Maria, Hausangest., Bergstr. 39
Kirch, Liesbeth, o. B., An der Lehmkuhle 27
Kirchhoff, Emma, Angest., Buesstr. 9
— Walter, Lehrer, Friedhofstr. 5
Kirchner, Alfred, Fuhrunternehmer, Borsteler Landstraße 21
— Annemarie, Haustochter, Borsteler Landstraße 21
— Giesela, Haustochter, Borsteler Landstraße 21
— Ingo, Angestellter, Borsteler Landstraße 21
— Marie, o. B., Borsteler Landstr. 21
Kirst, Marie, o. B., Verdener Straße 4
Kitow, Waltraud, Lehrerin, Mühlenfeldstraße 16 a
Klammer, Else, Küchenhilfe, Obernstraße 86
Klaassen, Horst, Postassistentanwärter, Bremer Straße 87
Klappert, Paul, Kaufmann, Bahnhofstraße 18
Klaus, Hans-Friedel, Kaufmann, Langenstraße 11
— Hedwig, o. B., Obernstraße 23
— Johann, Landwirt, Langenstr. 11
Klausing, Heinrich, Bäckermeister, Mühlenstraße 11
Klee, Wilhelm, Tischler, Bremer Straße 48
Klein, Gerhard, Kraftfahrer, Georgstraße 14
— Hans-Joachim, Angest., Bremer Straße 6
— Johannes, Schriftsetzer, Bremer Straße 81
Kleine Beck, Theodor, Arbeiter, Stettiner Str. 4
Kleinschmidt, Erich, Zimmerer, Georgstraße 11
Klemp, Alfred, Bäcker, Königsberger Straße 11
— Waldemar, Kaufmann, Breslauer Straße 2
— Wilhelmine, o. B., Breslauer Str. 2
Klenner, Max, Kaufmann, Osmers-/ Ecke Planstraße
— Klenner, Wolfgang, Tierarzt, Embser Landstraße 7
Klenke, Adele, Friseuse, Mühlenstr. 15
— Hans, Schlosser, Langenstraße 22
— Hinrich, Zig.-Hersteller, Mühlenstraße 15
Klingbeil, Lydia, Hausgehilfin, Unterstraße 7
— Wilhelm, Landwirt, Am Bürgerpark
Klingmann, Karl, Volkswirt, Mühlenstraße 38
— Sigrid, Chemotechnikerin, Obernstraße 25
— Ursula, Dolmetscherin, Mühlenstraße 38
Klockgeter, Marianne, o. B., Bruchstraße 3
Klose, Horst, o. B., Bremer Str. 22 a
— Martha, o. B., Bremer Straße 22 a
— Walter, Dreher, Bremer Str. 22 a
Kluge, Alfred, Hilfspostschaffner, Borsteler Landstraße 42
— Erich, Schmied, Stettiner Str. 1
Klußmann, Gerlinde, Kontoristin, Privatweg 3
— Luise, o. B., Privatweg 3
— Wilma, Angestellte, Privatweg 3
Kluth, Heinz, Tischler, Hinrichstr. 6
Knackstedt, Karl, Installateur, Bremer Straße 43
Knesebeck, Ernst, Arbeiter, Borstel 3 a
— Marianne, Angest., Obernstr. 26
Knief, Minna, o. B., Asmusstraße 2
Knieriem, Diedrich, Silberpolierer, Bergstraße 71
Knodel, Gottfried, Bauer, Unterstr. 11

Knoke, Karl, Bauingenieur, Langenstraße 1
Knorr, Gertrud, o. B., Breslauer Str. 2
Knüppel, Anna, o. B., Friedhofstr. 17
— Martin, Bootsbauer, Bremer Str. 50
Knuth, Otto, Bahnbeamter i. R., Embser Landstr. 11
Kobel, Walter, Maschinenschlosser, Asmusstraße 21
Koch, Anni, o. B., Feldstraße 18
— Friedrich, Student, Feldstraße 18
— Helene, o. B., Philosophenweg 3
— Walter, Handelsvertreter, Georgstraße 17
Koeltze, Kurt, Arbeiter, Mühlenstr. 32
Köhler, Rolf, Dipl.-Ingenieur, Embser Landstraße 8
— Willy, Schneider, Brauerstr. 5
Köhlert, Rudolf, Arbeiter, Am Bahndamm 4
— Rudolf, Arbeiter, Unterstraße 3
Köhlmos, Gerhard, Maschinenwärter, Verdener Straße 4
— Hermann, Maler, Paulsbergstr. 6
— Johannes, o. B., Verdener Str. 7
— Johannes, Angest., Paulsbergstr. 2
Köhnke, Diedrich, Steuersekretär, Obernstraße 72
— Günter, Angest., Obernstr. 72
Köhnken, Margarete, o. B., Gr. Kirchenstraße 12
Köhnsen, Anton, Schlossermeister, Obernstraße 85
— Hermann, o. B., Gartenstraße 7
— Hermann, Schlosser (Invalide), Gartenstraße 7
— Karl-Heinz, Angest., Gartenstr. 7
Kölling, Hans, Verw.-Obersekr., Obernstr. 11
— Mary, Haustochter, Obernstr. 11
Könemann, Elisabeth, o. B., Bremer Straße 39
König, Emil, Müllermeister, Bremer Straße 29
— Otto, Ernst, Buchprüfer, Königsberger Straße 16
Körner, Horst, Angest., Marschstr. 12
Kösling, Fritz, Lackierer, Unterstr. 12
— Georg, Dreher, Unterstraße 12
Köster, Christoph, Dachdecker, Buesstraße 12
— Hans, Friedrich, Dachdecker, Buesstraße 12
— Hans Rolf, Maurer, Unterstr. 27
— Heinrich, Rb.-Sekr., Unterstr. 27
— Heinrich, Angest., Unterstr. 27
— Heinrich, Landwirt, Unterstr. 24
— Herbert, Klempner, Buesstr. 12
— Hermann, Vorarbeiter, Bremer Straße 45
— Hermann, Angestellter, Feldstr.
— Johann, Arbeiter, Mühlenfeldstraße 10
— Karin, Angest., Buesstraße 12
Köver, Adele, o. B., Mühlenstraße 53
Kohlmann, Adele, Hausangestellte, Embser Landstraße 13
— Albert, Werkzeugschleifer, Borstel 12
— August, Gastwirt, Obernstraße 12
— Betty, Hausgehilfin, Borstel 15
— Diedrich, Landwirt, Borstel 15
— Elly, o. B., Obernstraße 12
— Grete, o. B., Borstel 12
— Hermann, Kellner, Obernstraße 12
— Hermann, Maurer, Borsteler Landstraße 12
— Hinrich, Schmied, Brückenstraße 5
— Johann, Schmiedemstr., Brückenstraße 5
— Johann, Schmied, Brückenstr. 5
— Johann, Masch.-Schlosser, Cordstraße 5
— Katharine, o. B., Borstel 14
— Philipp, Tischler, Borstel 12
— Wilhelm, Arbeiter, Borstel 15
— Wilhelm, Kaufmann, Feldstraße 18
Kohlrausch, Gustav, Maurer, Sandhofstraße 5
— Hermann, Maler, Bremer Straße 20
— Katharine, o. B., Bremer Straße 18
Kohse, Rudolf, Hausmeister, Pavillonstraße 12
Kokowski, Martha, o. B., Langenstr. 10
Koletzko, Josef, Schlosser, Bahnhofstraße 9
Kollmitz, Ruth, Kindergärtnerin, Philosophenweg 8
Komendzinski, Hennv, o. B., Bergstr. 87
— Waldemar, Arbeiter, Bergstraße 48
Komrowski, Stanislaus, Nieter, Obernstraße 22
Komus, Malte, Maurer, Hinrichstr. 12
Konrad, Julius, Autoschlosser, Am Werder 9
— Robert, Maurer, Verdener Str. 6
Koriath, Erich, Postschaffner, Borsteler Landstraße 46
Kortebein, Marie, Schneiderin, Triftweg 2
Kossin, Helmut, landw. Gehilfe, An der Eisenbahn 12
Kothe, Adeline, Hausgehilfin, Bremer Straße 9
— Annegret, o. B., Friedhofstr. 3
— Gertrud, o. B., Herbergstraße 11
— Heinrich, Postbote, Georgstraße 11
— Johann, Eisenbahn., Friedhofstr. 3
— Käthi, Verkäuferin, Friedhofstr. 3
Kottke, Erich, Arbeit., Am Bürgerpark
Koutny, Anton, Schneider, Obernstr. 6
Kowalski, Adolf, Richtmeister, Am Bürgerpark 34
Kowalzick, Herbert, Angest., Georgstraße 16
Kowalzik, Otto, Oberkontrollassistent, Paulsbergstraße 1
Krämer, Johann, Arbeiter, Bergstr. 74
Krahn, Karl, Gleisarbeit., Georgstr. 11
Krain, Edgar, Tischler, Cordstraße 18
— Veronika, Damenschneiderin, Cordstraße 18
Kramer, Hermann, Ladeschaffner a. D., Obernstraße 67
— Josefine, Hausgeh., Brauerstr. 24
Kraneis, Friedrich-Karl, Kraftfahrer, Paulsbergstraße 15
Kraus, Anton, Gärtner, Borstel 1
— Otto-Erich, Finanz-Angest., Verdener Straße 37
— Otto, Kaufmann, Verdener Str. 37
Krause, Fritz, Tischler, Freudenthalstraße 10
— Heinz, Verw.-Angest., Bremer Straße 60
— Helene, o. B., Obernstraße 22
— Oskar, Arbeiter, Bremer Str. 50
— Rudolf, Buchhalter, Notweg 17
— Werner, Stellmacher, Verdener Straße 29
Kraushaar, Bernhard, Lehrer, Bergstr. 3
— Magrit, o. B., Bergstraße 3
Krauskopf, Eberh., o. B., Friedhofstr. 42
— Edelgard, o. B., Friedhofstr. 42
— Georg, Angest., Friedhofstr. 42
— Otto, Maurer, Friedhofstraße 42
Krebs, Dorothea, Hausgehilfin, Städt. Krankenhaus
Kregel, Anni, o. B., Asmusstraße 2
Kreissparkasse, Obernstraße 49, Ruf 231
Krellmann, Paul, Ingenieur, Louis-Otten-Straße 3
Krents, Gisela, Imkerin, Obernstr. 70
Kreusel, Margarete, Apothekenhelferin, Mühlenstraße 29
Kreye, Johann, kaufm. Angest., Obernstraße 34
Kriegs, Helmut, Hilfspostschaffner, Achimer Bruch 14
— Oskar, Heizer, Achimer Bruch 14
Krinke, Anton, Webmeister, Bremer Straße 74
— Siegfried, landw. Gehilfe, Bahnhofstraße 13
Kröger, Heinr., Arb., Achimer Bruch 2
— Wilh., Schlosser, Achimer Bruch 2
— jun., Wilh., Schlosser, Achimer Bruch 2
Krogmann, Marianne, Hausgehilfin, Städt. Krankenhaus
Kroll, Karl-Heinz, Arbeiter, Mühlenfeldstraße 32
— Marga, Kontoristin, Paulsbergstraße 29
— Wilhelm, Maurer, Paulsbergstr. 29
Krosch, Wilhelm, Telegr.-Leitungsaufseher, Philosophenweg 2
Krüger, Alexander, Hafenarbeiter, Scharnstraße 5
— Alice, o. B., Hillmannstraße 4
— Christa, Kontoristin, Herbergstr. 9
— Christian, Masch.-Bau-Praktikant, Herbergstraße 9
— Christian, Fleischermstr., Herbergstraße 9
— Elisabeth, o. B., Bahnhofstraße 18
— Erich, Reichsb.-Schaffner, Obernstraße 86
— Ernst, Elektriker, Obernstraße 90
Krüger, Hans-Heiner, Spark.-Lehrl., Cordstraße 4
— Heinz, Maler, Königsberger Str. 5
— Hermann, Stadtinspektor, Cordstraße 4
— Oskar, Oberpostinspektor a. D., Borsteler Landstraße 46
— Reinhold, Schmied, Borsteler Landstraße 4
— Rosemarie, Filmvorführerin, Philosophenweg 5
— Walter, kfm. Gehilfe, Bremer Str. 99
Krumbiegel, Hanskarl, kfm. Angest., Goethestraße 6
Krumdiek, Luise, o. B., Buesstraße 12
Krupp, Kurt, Molkereifacharbeiter, Richtweg 4
Kruse, August, Kaufm., Bremer Str. 2
— August, Kaufmann, Bremer Str. 2
— Erna, o. B., Brunneneg 6
— Helene, o. B., Philosophenweg 8
— Johann, Kaufmann, Brückenstr. 13
— Johann, Elektroschweißer, Bergstraße 44
— Mariechen, Silberarbeiterin, Sandhofstraße 3
— Wilhelm, kfm. Angestellter, Louis-Ottenstraße 14
Kuchenbäcker, Hannelore, o. B., Bremer Straße 83
— Hermann, Fernfahrer, Bremer Straße 83

Heinrich Kuhlmann DACHDECKERMEISTER
Achim AM BÜRGERPARK 28
Ausführung sämtlicher Dachdeckerarbeiten Isolierungen

Kuck, Anton, Kraftfahrer, Obernstraße 4
— Hermann, Bäckermeister, Hillmannstraße 4
Kuckuck, Ferdinand, Viehhändler, Obernstraße 54
— Heinrich, Viehhändler, Obernstraße 54
Küchler, Adolf, Maurer, Langenstr. 3
— Adolf, Postangestellter, Borsteler Landstraße 46
Kübler, Richard, Schlosser, Asmusstraße 12
Kück, Johann, Kaufmann, Verdener Straße 25

Hans Küd
Strümpfe - Trikotagen
Woll-Umtausch
Verdener Straße 25 **Ruf 389**

Kühl, Ludwig, Arbeiter, Bergstr. 103
Kühn, Alfred, Oberpostinspektor, Borsteler Landstraße 32
— Richard, Zahnarzt, Verdener Straße 21
— Werner, Maurer, Notweg 17b
Kühnel, Ernst, Weber, Gartenstr. 11
Kuhlmann, Anna, o. B., Bremer Str. 75
— Annegret, o. B., Obernstraße 91
— August, Zigarrenarbeiter, Verdener Straße 24
— August, Postschaffner, Obernstraße 91
— August, Tischler, Bremer Str. 87
— Elfriede, o. B., Borstel 14
— Friedrich, Landwirt, Borstel 14
— Hans-Herbert, Tischler, Borstel 14
— Hanna, o. B., Bremer Straße 87
— Heinrich, Verw. Insp. a. D., Mühlenstraße 30
— Heinrich, Buchbinder, Bremer Straße 91
— Heinrich, Dachdecker, Am Bürgerpark 28
— Hinrich, Postbeamter a. D., Obernstraße 78
— Johanna, o. B., Mühlenstraße 30
— Karl, Schlosser, Bremer Straße 75
— Karl-Ludwig, Steuermann, Mühlenstraße 30
— Lisa, o. B., Eckstraße 16
— Meta, o. B., Borstel 14
— Walter, Roßschlachter, Eckstr. 16
— Walter, Maurer, Hassel 564
— Wilhelm, Zig.-Arbeiter, Obernstraße 91
Kulcke, Hans, Feinmechaniker, Borsteler Landstraße 7
Kunert, Walter, Arbeiter, Obernstraße 85
Kunke, Fritz, Gendarmeriemeister, Mühlenfeldstraße 21
Kuntzky, Friedrich, Maurer, Bremer Straße 58
Kurpieweit, Martha, o. B., Bremer Straße 46
Kurschus, Gertrud, Haushälterin, Gr. Kirchenstraße 12
Kurz, Alfred, Grundstücksmakler, Privatweg 1
— Anna, o. B., An der Eisenbahn 18
Kusch, Else, o. B., Bergstraße
Kuschel, Max, Eisenbahner i. R., Borstel 19
Kwitniewski, Hans, Reg.-Bauinspektor, Fuhrenkamp 658

L

Laackmann, Gisela, Hausgehilfin, Obernstraße 57
— Margret, Kontoristin, Mühlenstraße 32
— Maria, Kontoristin, Mühlenstr. 32
Lacki, Louise, Prokuristin, Bahnhofstraße 29
Lässig, Gerhard, Buchbinder, Friedhofstraße 3
Lammers, Friedrich, Schneider, Am Bahndamm 4
Landkrankenkasse f. d. Kreis Verden Verwaltgsst. Achim, Obernstr. 11 Ruf: 217
Landwehr, Wilhelm, Anwaltsgehilfe, Mühlenfeldstraße 13
— Friedrich, Bäcker, An der Eisenbahn 20
Lang, Hanna, Stadtsekretär, Hillmannstraße 6
Langbein, Karla, o. B., Embser Landstraße 8
Lange, Dietrich, Dreher, Bergstr. 62
— Heinrich, Dreher, Herbergstr. 8
— Rolf, Verw.-Lehrl., Herbergstr. 8
Langkabel, Friederike, o. B., Verdener Straße 4
Lankenau, Fritz, Buchhalter, Scharnstraße 1
— Heinrich, Bauarbeiter, Scharnstraße 1
— Johann, Postfacharbeiter i. R., Bahnhofstraße 25
— Mariechen, o. B., Vendtstraße 5
Laskus, Edelgard, Hausgehilfin, Bergstraße 36
Lauckner, Ernst, Ingenieur, Obernstraße 92
Laudien, Alfred, Maurer, Danziger Straße 1
— Heinrich, Zimmermann, Cordstraße 8
— Wilhelm, Landwirt, Graudenzer Straße 5
— Willi, kfm. Angest., Graudenzer Straße 5
Laue, Arnold, Angest., Triftweg 2
— August, Maurer, Bremer Straße 37
— Friedrich, Maurer, Gartenstr. 18
— Georg, Schlosser, Bremer Str. 34
— Georg, Schneider, Scharnstraße 2
— Hans-Otto, Ang., Bremer Str. 37
— Heinrich, Maurer, Meyerholz 6
— Heinrich, Maurer, Meyerholz 6
— Hermann, Verw.-Angest., Eckstr. 3
— Julie, o. B., Gartenstr. 18
— Karl, Maler, Triftweg 2
— Karl-Heinz, Arbeiter, Meyerholz 6
Lausch, Günter, Maurer, Mühlenfeldstraße 2
— Gustav, Arbeiter, A. d. Mühlenfeld 2
— Horst, Arbeiter, A. d. Mühlenfeld 2
Lechner, Anna, o. B., Bergstraße 96
Leck, Fritz, Arbeiter, Gartenstraße 17
— Hanna, o. B., Gartenstraße 17
Leefers, Amanda, o. B., Verdener Straße 17
— Heinrich, Kaufmann, Verdener Straße 17
Lehmann, Gustav, kfm. Angestellter, Asmusstraße 14
— Herbert, Schmied, Stettiner Str. 11
— Hermine, o. B., Bergstraße 9
Leibrock, Ludwig, Schlosser, Feldstr. 7
Leipert, Anton, Eisenwarenhändler, Bahnhofstraße 27
— Rudolf, Kraftfahrzeughandwerker, Bahnhofstraße 27
Lemke, Hans-Günter, Schlosser, Hassel 16 a
— Hans-Joachim, Kaufmann, Embser Landstraße 15
— Horst, Angestellter, Embser Landstraße 15
— Otto, Lokomotivführer, Embser Landstraße 15
Lempert, Anna, o. B., Bergstraße 92
Lemser, Horst, Schneider, Königsberger Straße 9
Lenninger, Ady, o. B., Friedhofstr. 5
— Hans-Jürgen, Kaufmann, Friedhofstr. 5
Lenz, Emma, o. B., Graudenzer Str. 7
— Willy, Angest., Graudenzer Str. 7
Lenzen, Hannelore, Angest., An der Lehmkuhle 20
— Luise, Buchhalterin, An der Lehmkuhle 20
Lewandowski, Erich, Schmied, Obernstraße 83
Liebe, Gertrud, Köchin, Feldstraße 16
Liebig, Richard, Schlosser, Meyerholz 2
Liebkowsky, Friedr.-Wilhelm, Tuchmacher, A. d. Mühlenfeld 36
Lienesch, Heinrich, Postass.-Anw., Brückenstraße 16
Lienke, Auguste, o. B., Mühlenfeldstraße 39
Lind, Hermann, Reg.-Ob.-Insp. a. D., Verdener Straße 6
Linde, Friedrich, Heizer, Stettiner Straße 11
Lindemann, Elly, Kürschnerin, Obern-Straße 90
— Gisela, Haustochter, Obernstr. 90
Lindenberg, Ernst, Angest., Stettiner Straße 5
— Ernst, Kriegsinvalide, Verdener Straße 11
Lindhorst, Friedrich, Viehhändler, Obernstraße 77
— Friedrich, Klempner, Embser Landstraße 5

Seit 200 Jahren **H. Marschhausen Nachf.**
Obernstraße 26 **A C H I M** Telefon 404
Textilwaren
Glas- und Porzellan
Haus- und Küchengeräte

— Gertrud, landw. Gehilfin, Bremer Straße 2
— Johann, Brunnenbauer, Embser Landstraße 5
— Margarete, o. B., Louis-Otten-Straße 16
Linke, Annemarie, techn. Helferin, Verdener Straße 26
Lienke, Kurt, Schlosser, Zimmerplatz 1
Linke, Walter, Schlosser, Paulsbergstraße 31
Lippert, Wilhelm, Schmied, Mühlenstraße 5
Lippke, Heinz Eduard, kfm. Angest., Am Werder 5

Liß, Joh., Stellmacherei u. Wagenbau Bremer Straße 16

Liß, Johann, Stellmacher, Bremer Straße 16
— Johanne, Verw.-Angestellte, Goethestraße 7
— Karl, Arbeitsprüfer, Goethestr. 7
List, Meta, o. B., Obernstraße 12
Littke, Karola, o. B., Am Sportplatz 28
— Werner, Gärtner, Bremer Str. 46
Lochmann, Anna, o. B., Mühlenstr. 8
Lönnecker, Adele, o. B., Meislahnstraße 15
Löscher, Friedrich, Elektromeister, Philosophenweg 21
— Klaus, Schlosser, Bremer Str. 33
— Wilhelm, Elektriker, Bremer Straße 33
Lohmann, Ernst, Betonfacharbeiter, Bergstraße 74
— Hedwig, Schneiderin, Mühlenstraße 40
— Heinrich, techn. Zeichner, Feldstraße 13 a
— Karola, o. B., Meislahnstraße 25
Lohrmann, August, Angestellter, A. d. Mühlenfeld 13
— Brigitte, Angest., Gaswerkstr. 7
— Dieter, Arbeiter, Bergstraße 53
— Helmut, Angest., A. d. Mühlenfeld 13
— Heinrich, Gasinstallateur, Langenstraße 8
— Karl, Gasinstallateur, Gaswerkstraße 7
— Lieselotte, Hausgehilfin, A. d. Mühlenfeld 13
Lohrweich, Wilhelm, Bauführer, Louis-Otten-Straße 7
Loppe, Rudi, Angestellter, A. d. Lehmkuhle 31
Lorau, Bruno, Rb.-Sekretär, Kl. Bahnhofstraße 1
Lorenz, Heinrich, Steuersekr. i. R., An der Lehmkuhle 15
— Max, Maurer, Mühlenfeldstr. 34
— Nanko, Fischhändler, Mühlenfeldstraße 34
Lorkowski, Alfons, Installateur, Meislahnstraße 9
— Mathilde, o. B., Meislahnstraße 9
— Paul, Ingen., A. d. Lehmkuhle 27
Lossow, Horst, Arbeiter, Eckstraße 1
— Willi, Fleischermeister, Eckstr. 1
Ludewig, Alois, Ingenieur, Louis-Otten-Straße 5
Ludwig, Karl, Rb.-Sekretär, Bahnhofstraße 1
— Paul, Kaufmann, Obernstraße 62
Lübbe, Margot, Angest., Gr. Kirchenstraße 8
Lübben, Herm., Krankenkassen-Sekr., Kurze Straße 1
— Hermann, Schneider, Vendtstr. 1
— Johann, Schlosser, Verdener Str. 19
— Meta, o. B., Verdener Straße 19
Lübbers, Theodor, Maschinenbauer, Borsteler Landstraße 46
Lübkemann, Hinrich, Eisenbahner, Inselweg 6
— Martha, Schwester, Inselweg 6
Lück, Karl, Elektriker, Obernstraße 54
Lüdemann, Joachim, Arbeit., Borstel 1
Lührs, Heinrich, Maurer, Borstel 27
Lüer, Günter, Elektrik., Paradiesweg 4
— Wilhelm, Monteur, Paradiesweg 4
Lüers, Heinrich, Arbeiter, Vorbruch 13
Luers, Johann, Schlosser, Mühlenstr. 1
— Ingeborg, Angest., Vorbruch 13
— Wilh., Zimmermann, Vorbruch 13
— Wilhelm, Schlosser, Vorbruch 13
Lühning, Adolf, Just.-Angest., Verdener Straße 35
— Horst, Angest., Verdener Str. 35
— Ingeborg, Angest., Verdener Str. 35
Lueßen, Anna, Hausgeh., Mühlenstr. 5
— Brüne, Landwirt, Hinrichstr. 13
— Gesine, Hausgehilfin, Obernstr. 61
— Günter, landw. Geh., Goethestr. 4
Lüßen, Hans, Arbeiter, Langenstr. 30
— Hermann, Arbeiter, Langenstr. 30
— Hinrich, Werkmeister, Parkweg 12
— Ingrid, Haustochter, Langenstr. 30
— Line, o. B., Notweg 7
Lueßen, Willi, Kaufmann, Goethestr. 4
Lüllmann, Hinr., Schlosser, Borstel 37
— Hinrich, Arbeiter, Borstel 37
Lünsmann, Herm., Landarb., Annastr. 1
Lüpke, Hans, Angest., Königsberger Straße 5
Lütjen, Hans, Landarbeiter, Borstel 1
Lugert, Leonhard, Musiker, Schulstr. 6
Luhmann, Heinrich, Gärtner, Gaswerkstraße
Lustig, Herbert, Fuhrunternehmer, Asmusstraße 14
Luttmann, Aug., Maurer, A. d. Mühlenfeld 3
— Aug., Klempner, A. d. Mühlenfeld 3
— Emmy, Angest., A. d. Mühlenfeld 3
— Lisa, Angestellte, Zimmerplatz 7

M

Maas, Auguste, o. B., Borstel 10
— Erwin, Landwirt, Bremer Str. 32
— Hans, Lok.-Heizer, Am Werder 9
— Helga, Angestellte, Am Werder 9
— Otto, Arbeiter, Buesstraße 20
Machner, Helmut, Steinsetzpolier, Stettiner Straße 9
Madelung, Erwin, Elektromechaniker, Paulsbergstraße 12
Mahler, Friedr., Amtsgerichtsrat i. R., Feldstraße 25
— Ilse, Haustochter, Feldstraße 5
Malich, Marianne, Hausangest., Louis-Otten-Straße 7
Mahn, Charlotte, o. B., Asmusstraße 16
— Erika, Angestellte, Asmusstr. 16
Mailer, Hans, techn. Kaufmann, Bruchstraße 11
— Werner, Angestellter, Bruchstr. 11
Malicke, Alfred, Angestellter, Stettiner Straße 6
Malke, Paul, Tischler, Am Bürgerpark 32
Malleck, Adolf, Friseurmeister, Bremer Straße 42
Malleck, Rosemarie, Haustochter, Bremer Straße 42
Mandel, Hans-Friedrich, Dreher, Bahnhofstraße 7
Mankowski, Adolf, Angest., Obernstraße 38
Manthey, Erna, Hausgehilfin, Paulsbergstraße 11
Marczak, Elise, o. B., A. d. Mühlenfeld 28
— Fritz, Arbeiter, A. d. Mühlenfeld 28
— Helmut, Arb,. A. d. Mühlenfeld 28
— Horst, Arbeit., A. d. Mühlenfeld 28
Marks, Willi, Aufseher, Mühlenfeldstraße 16
Marohn, Kurt, Landarbeiter, Langenstraße 5
Marquardt, Herbert, Kraftfahrer, Breslauer Straße 8
Marschall, Adelheid, o. B., Feldstr. 8 a
Marschhausen, Alwine, Gastwirtin, Obernstraße 39
— Anna, Haushälterin, Unterstr. 15
— Dieter, Angestellter, Schulstr. 12
— Else, Angestellte, Obernstraße 24
— Else, Kontoristin, Obernstr. 39
— Heinrich, Just.-Inspektor, Schulstraße 12
— Karl-Heinz, Angestellter, Bahnhofstraße 27
— Karl, Betriebsführer, Bahnhofstraße 27
— Marianne, Angestellte, Schulstraße 12
Martens, Heinrich, Bierverleger, Bremer Straße 17

Martin, W. H., Ruf 377, Maschinen- und Apparatebau, Bremer Straße 40

Martinetz, Helmut, Angestellter, Mühlenstraße 13
Martinszen, Waltraut, o. B., Obernstraße 72
Marquardt, Hans, techn. Zeichner, Bremer Straße 24

Gegründet 1800

H. MEISLAHN

Hoch-, Tief-, Stahlbeton-Bau, Bautischlerei

ACHIM Langenstraße 1 Ruf: 212

Marx, Walter, Schlosser, Paulsbergstraße 24
Masemann, Friedel, Schuhmacher, Bergstraße 53
— Friedrich, Müller, Hassel 685
— Hermann, Tischler, Hassel 685
— Karl-Werner, Landarbeiter, Hassel 685
— Wilfried, Arbeiter, Hassel 685
— Wilma, Hausgehilfin, Hassel 685
Masuck, Otto, Dreher, Bergstraße 67
Mathia, Anna, Hausgehilfin, Obernstraße 92
Mattern, Erhard, Angestellter, Hinrichstraße 5
— Eva, Angestellte, Eckstraße 2
— Fritz, Bäckermeister, Hinrichstr. 5
— Wilhelm, Arbeiter, Vendtstr. 16
Mattfeld, Anni, o. B., Borsteler Landstraße 9
— Berta, o. B., Paulsbergstraße 6
— Elisabeth, Kontoristin, Wallbaumstraße 4
— Erna, Haustochter, Fuhrenkamp 695
— Friedrich, Postschaffner a. D., Borsteler Landstraße 9
— Heinrich, Arbeiter, Fuhrenkamp 685
— Hermann, Schlosser, Fuhrenkamp 695
— Hinrich, Landwirt, Fuhrenkamp 695
Mattfeldt, Ilse, o. B., Vorbruch 3
— Johann, Schlosser, Vorbruch 3
Matheis, Ludwig, Angestellter, Bremer Straße 41
Matthes, Johannes, Kraftfahrer, Marschstraße 10
— Luise, Haustochter, Marschstr. 10
Matthey, Kurt, Maurer, Mühlenfeldstraße 29
Matthias, Ruth, Fürsorgerin, Obernstraße 44
Mau, Ella, o. B., Königsberger Str. 12
— Werner, Arbeiter, Königsberger Straße 12
Mayer, Ursula, Haustochter, Paulsbergstraße 2
Mehrtens, Hermann, Arbeiter, Langenstraße 10
— Hermann, Arbeiter, Vendtstr. 3
Meichsner, Anni, o. B., Louis Ottenstraße 9
— Oswald, Wasserbau-Ing., Louis-Ottenstraße 9
Meier, Friedrich, Arbeiter, Eckstr. 8
— Friedrich, Kraftfahrer, Vorbruch 14
— Heinrich, Bote, Eckstraße 8
Meineke, Ernst, Schleifer, Sandweg 11
Meinert, Horst, Mechaniker, Mühlenstraße 5
— Martha, o. B., Mühlenstraße 5
— Rudolf, Stellmacher, Mühlenstr. 5
Meinken, Albert, Landwirt, Unterstraße 5
— August, Arbeiter, Brauerstr. 22
— Christoph, Hausmeister, Bremer Straße 33
— Diedrich, Kaufmann, Embser Landstraße 16
— Friedrich, Schleifer, Cordstr. 16
— Hans-Dieter, Tischler, Mühlenfeldstraße 4
— Hans-Heinrich, Postfacharbeiter, Bruchstraße 6
— Hinrich, Landwirt, Unterstraße 23
— Irmgard, Schneiderin, Embser Landstraße 16
— Johann, Landwirt, Unterstraße 5
— Karl, Arbeiter, Mühlenfeldstr. 4
Meinze, Hermann, Steuerberater, Feldstraße 12
Meislahn, Karl, Bauer, Gr. Kirchenstraße 2
Meisner, Dorothea, o. B., Verdener Straße 10
Melan, Adolf, Kaufmann, Friedhofstraße 15
— Margot, Verkäuferin, Friedhofstraße 15
Menke, Erich, Hilfspostschaffner, Borsteler Landstraße 40
— Grete, o. B., Gr. Kirchenstraße 10
— Hans-Hermann, Angestellter, Gr. Kirchenstraße 10
— Otto, Postbeamter, Borsteler Landstraße 40
Menning, Karl, Arbeiter, Langenstraße 32
Mensch, Charlotte, o. B., Bahnhofstraße 9
Menz, Fritz, Knappschaftsinspektor, i. R., Bremer Straße 10
Merkel, Adolf, Kaufmann, Brunnenweg 8
— Friedrich, o. B., Buesstraße 16
— Hildegard, o. B., Obernstraße 7
— Marie, o. B., Obernstraße 7
— Wilhelm, Kaufmann, Brunnen weg 8
Mester, Antjerina, o. B., Gaswerkstraße 7
Metje, Günter, Angestellter, Mühlenstraße 20
— Hinrich, Tischler, Am Bürgerpark 8
— Leni, Angestellte, Am Bürgerpark 8
— Wilhelm, Schlosser, Mühlenstr. 20
Mettje, Agnes, o. B., Obernstraße 37
Meuter, Claus, Ingenieur, Verdener Straße 28
Meyer, Albert, Landarbeiter, Fuhrenkamp 786
— Amanda, o. B., Gartenstraße 13
— Anna, o. B., Brückenstraße 3
— Anna, o. B., Am Sportplatz 28
— Anne-Dora, o. B., Meislahnstr. 8
— Auguste, Wickelmacherin, Bergstraße 19
— Carsten, Zimmermann, Bergstr. 40
— Cord, Maurer, Rinkstraße 2
— Diedrich, Lehrer i. R., Langenstraße 17
— Dietrich, Arbeiter, Bremer Str. 65
— Diedrich, Maurer, Bremer Str. 65
— Dorothea, o. B., Am Werder 19
— Dora, o. B., Mühlenfeldstraße 25
— Dora, o. B., Verdener Straße 18
— Ella, o. B., Achimer Bruch 2
— Else, Hausgehilfin, Bahnhofstr. 29
— Frieda, Obernstraße 90
— Friedrich, Arbeiter, Gartenstr. 13
— Friedrich, Schriftsetzer, Bergstr. 40
— Friedrich, Schlosser, Bremer Straße 65
— Fritz, Steuerinspektor, Uesener Mühlenweg 31
— Fritz, Ver.-Angest., Uesener Mühlenweg 31
— Fritz, Schlosser, Am Sportplatz 28
— Georg, Tischler, Sandhofstr. 3
— Gerhard, Kaufmann, Mühlenstraße 55
— Heinrich, Hausschlachter, Langenstraße 6
— Heinrich, Schriftsetzer, Brückenstraße 3
— Heinrich, Bauer, Fuhrenkamp 786
— Helmut, Pol.-Hauptwachtmeister, Notweg
— Helmut, Landwirt, Fuhrenkamp 786
— Helmut, Schlosser, Kl. Bahnhofstraße 16
— Hinrich, Hausschlachter, Langenstraße 6
— Herbert, Schlosser, Achimer Bruch 2
— Hermann, Zigarren-Arbeiter, Obernstraße 9
— Hermann, Arbeiter, Unterstr. 19
— Hermann, Buchdrucker, Inselweg 6
— Hermann, Arbeiter, Unterstr. 19
— Hermann, Landarbeiter, Kleine Kirchenstraße 2
— Hermann, Schiffer, Mühlenfeldstraße 15
— Hilde, Hausgehilfin, Pfarrstr. 4
— Hinrich, Arbeiter, Gohgerichtstraße 2
— Ilse, Hausgehilfin, Borstel 1
— Irene, Angestellte, Uesener Mühlenweg 31
— Irmgard, Hausgehilfin, Sandweg 9
— Johann, Angestellter, Bremer Straße 99
— Johann, Buchdrucker, Meislahnstraße 8

MUSSMANN & ROBER
TEXTILFACHGESCHÄFT
Obernstraße 35 RUF 496
SÄMTL. AUSSTEUERARTIKEL
BETTFEDERNREINIGUNGSANLAGE
NÄHMASCHINEN

— Johann, Arbeiter, Am Sportplatz 26
— Johann, Schlosser, Am Werder 21
— Johann, Müller, Mühlenstraße 55
— Johann, Arbeiter, Sandweg 11
— Johann, Binnenschiffer, Bremer Straße 93
— Johann, Arbeiter, Herbergstr. 4
— Johann, Müller, Mühlenstraße 55
— Johann, Landarbeiter, Sandhofstraße 1
— Johann-Diedrich, o. B., Langenstraße 17
— Julie, o. B., Langenstraße 6
— Karl, Arbeiter, Am Werder 17
— Karl, Büroangestellter, Bremer Straße 1
— Karl, Klempner, Bergstraße 27
— Karl, Landarbeiter, Langenstr. 26
— Marie, techn. Lehrerin, Brückenstraße 13
— Maritta, Angestellte, Inselweg 6
— Meta, o. B., Mühlenfeldstraße 27
— Oskar, Bäcker und Konditor, Obernstraße 9

Meyer, Oskar u. Anny, Achim, Obernstraße 39, Achimer Bügelanstalt
Fachgeschäft, Färben, Chem. Reinigen
Tel. über 387

— Paul, Klempner, Obernstraße 29
— Werner, Kaufmann, Obernstr. 27
— Werner, Bäcker, Am Sportplatz 28
— Wilhelm, Zigarrenmacher, Bremer Straße 34
— Wilhelm, Besteckmonteur, Mühlenstraße 24
— Wilhelm, Maurer, Sandweg 9
— Wilhelm, Maschinist, Mühlenfeldstraße 29
— Willi, Gendarmeriemeister a. D., Langenstraße 17
Meyer-Sande, Ehler, kfm. Lehrling, An der Lehmkuhle 16
Dr. Meyer-Sande, Johann, Buchhalter, An der Lehmkuhle 16
Michalski, Edith, Hausgehilfin, Bergstraße 33
— Franz, Installateur, Borsteler Landstraße 39
— Heinz, Arbeiter, Bergstraße 33
— Wilhelmine, o. B., Borsteler Landstraße 39
Michelsen, Ingrid, Haustochter, Borsteler Landstraße 25
Middendorf, Gisela, Postangestellte, Obernstraße 65
— Luise, o. B., Obernstraße 65
Millasch, Max, Arbeiter, Bremer Straße 43
Milutzki, Gretchen, Köchin, Bergstr. 9
Mindermann, Adelheid, landw. Gehilfin, Langenstraße 25
— Albert, Schuhmachermeister, Obernstraße 19
— Albert, Landwirt, Borstel 7
— Anna, Hausangestellte, Borsteler Landstraße 4
— Berta, Kindergärtnerin, Unterstraße 1
— Betty, o. B., Borstel 27
— Brüne, Klempner, Borstel 18
— Cord, Bäcker, Verdener Straße 26
— Erna, o. B., Bremer Straße 13
— Heinrich, Schlachter, Obernstr. 34
— Heinrich, Landwirt, Borstel 11
— Heinrich, Eisenbahnbeamter i. R., Mühlenstraße 32
— Heinz, Werkstoffprüfer, Unterstr. 1
— Hermann, Fuhrunternehmer, Pavillonstraße 4
— Hermann, Schuhmachermeister, Obernstraße 19
— Hilde, Angestellte, Obernstraße 19
— Hinrich, Lagerverwalter, Borstel 18
— Hinrich, Landarbeiter, Borstel 18
— Johann, Landwirt, Mühlenstraße 5
— Johann, Rb.-Rottenmeister, Bruchstraße 12
— Johann, Tischler, Pavillonstraße 4
— Johann, Schriftsetzer, Borsteler Landstraße 27
— Johanne, o. B., Pavillonstraße 6
— Karl, Arbeiter, Paulsbergstraße 2
— Katharina, Landwirtin, Achimer Bruch 9
— Martha, Kinderpflegerin, Unterstraße 1
— Meta, Schneiderin, Pavillonstr. 6
— Ursel, Angestellte, Obernstraße 19
Mink, Lothar, Maler, Uesener Mühlenweg 13
Minne, Friedrich, Dachdecker, Schmiedeberg 3
— Friedr., Bauschlosser, Obernstr. 68
— Helmut, Angestellter, Schmiedeberg 3
Mirbach, Friedrich, Bauaufseher, Eckstraße 7
— Hanna, Friseuse, Eckstraße 7
— Helmut, Ingenieur, Eckstraße 7
Missal, Elisabeth, o. B., Bergstraße 11
Missoweit, Anna, o. B., Mühlenstraße 6
— Fritz, Tischlermstr., Mühlenstr. 6
Mittwoch, Ernst, Ofensetzer, Uesener Mühlenweg 13
Mock, Heinrich, o. B., Obernstraße 82
Molzahn, Auguste, Diakonisse, Krankenhaus
Möller, Aline, Schneiderin, Triftweg 6
Moeller, Max, Schlosser, Scharnstr. 3
Moreth, Peter, Schlosser, Verdener Straße 35
Mücke, Erwin, Kraftfahrer, Meyerholz 2
— Helmut, Arbeiter, Meyerholz 2
— Ulrich, Angestellter, Meyerholz 2
Mühlberg, Hermann, Maurer, Verdener Straße 47
Mühle, Alexander, Ingenieur, Goethestraße 11
Mühlenstedt, Friedrich, Schneidermeister, Feldstraße 4
Müller, Adolf, Edelmetallschmelzer, Scharnstraße 7
— Albert, o. B., Freudenthalstraße 10
— Dorothea, o. B., Privatweg 17
— Emma, o. B., Notweg 17 a
— Gesine, o. B., Scharnstraße 7
— Hedwig, Kontoristin, Freudenthalstraße 10
— Heinrich, Schlosser, Obernstr. 32
— Heinrich, Fernmeldemeister, Kleine Bahnhofstraße 2
— Heinrich, Tischler, Mühlenfeldstraße 6
— Herta, Stenotypistin, Verdener Straße 7
— Hildegard, o. B., Georgstraße 5
— Hyronimus, Arbeiter, Mühlenfeldstraße 6
— Johanne, Pol.-Beamtin, Bergstr. 9
— Johannes, Angest., Scharnstraße 7
— Karl, Expedient, Scharnstraße 7
— Käthe, Händlerin, Bergstraße 29
— Marie, o. B., Verdener Straße 7
— Maria, o. B., Mühlenfeldstraße 18
— Meta, Schneiderin, Scharnstraße 7
— Otto-Ernst, Werkmeister, Obernstraße 26
— Waldemar, Maurer, Paulsbergstraße 15
— Walter, Kreisoberinspekt., Bremer Straße 8
— Werner, Tischler, Verdener Str. 7
Münch, Ewald, Lackierer, Unterstr. 8
— Irene, Angestellte, Unterstraße 8
— Wilhelm, Landwirt, Unterstraße 8
Mugikowski, Johanna, o. B., Am Werder 9
Mundt, Arnold, landw. Gehilfe, Unterstraße 7
Mussmann, Elisabeth, Textilw.-Kaufm., Obernstraße 35

N

Nachtigall, Heinz, Drogist, Bahnhofstraße 18
— Katharina, o. B., Bahnhofstraße 18
Nadler, Franz, Fleischer, Bergstraße 9
Nagusch, Erich, Kesselschmied, Obernstraße 86
Nasdahl, Walter, Mittelschullehrer, Feldstraße 16
Nast, Johannes, Tischler, Langenstr. 36
Naujeck, Edith, o. B., Verdener Str. 23
— Richard, Bäcker, Verdener Str. 23
Naujocks, Friedrich, Melker, Bremer Straße 22
Naumann, Max, Kaufmann, Bergstr. 39
— Otto, kaufm. Angest., Marschstraße 12
Neitzke, Ilona, Schneiderin, Unterstraße 16
Nekat, Franz, Lok.-Heizer, Freudenthalstraße 18
Nell, Heinrich, Angest., Brückenstr. 7
Neubert, Willi, Kellner, Obernstr. 53
Neudeck, Günter, Arbeiter, Buesstr. 14
— Walter, Vorarbeiter, Buesstraße 14
Neudmann, Viktorie, Köchin, A. d. Mühlenfeld
Neugebauer, Marie, o. B., Langenstr. 30
— Max, Tischler, Langenstraße 30
Neumann, Bodo, Klempner, Eckstr. 4
— Emma, Schneiderin, Königsbergerstraße 16
— Ernst, Fleischer, Obernstraße 24
— Ernst, Fischhändler, Obernstr. 22
— Georg, Fischhändler, Obernstr. 22

— Günter, Kürschner, Asmusstr. 2
— Minna, o. B., Mühlenstraße 19
Niemann, Margarete, o. B., Obernstraße 24
Neumeyer, Fritz, Schlosser, Uesener Mühlenweg 1
— Hans, Arbeiter, Verdener Str. 47
— Josef, Bäcker, Verdener Straße 47
Netziger, Klara, o. B., Obernstraße 44
Nicks, Elli, o. B., Embser Landstr. 16
— Malis, Verw.-Lehrling, Embser Landstraße 16
Nieber, Hans, Verwalt., Bremer Str. 42
Niemann, Edith, o. B., Am Bürgerpark 1
— Karl, Angest., Friedhofstraße 44
— Heinrich, Elektriker, Obernstr. 38
Nienstedt, Karl-Heinz, Arbeiter, Mühlenfeldstraße 40
Nientkewitz, Erich, Landwirt, Obernstraße 38
— Helga, Angestellte, Bremer Str. 12
— Siegfried, Kaufmann, Obernstr. 36
Nies, Magdalene, o. B., Obernstraße 89
Niesmak, Margret, Kontoristin, Herbergstraße 10
— Paul, Angestellter, Herbergstr. 10
Nietz, Anna, o. B., Obernstraße 27
Nietzke, Georg, Eisenbahnbetr.-Arb., Am Sportplatz 31
— Günter, Maurer, Bergstraße 113
Nietzkowski, Waltraut, Lehrwirtin, Obernstraße 36
Nintz, Günter, Student, Feldstraße 14
— Paul, Vertreter, Feldstraße 14
— Sigrid, Angestellte, Feldstraße 14
Nitz, Willy, Kaufmann, Embser Landstraße 8
Nitschke, Kurt, Tischler, Obernstr. 15
Nittkowski, Johannes, Kraftfahrer, Königsberger Straße 1
Nitz, Margit, Angestellte, Embser Landstraße 8
— Margarete, Schneiderin, Embser Landstraße 8
Noack, Jürgen, kaufm. Angest., Kleine Bahnhofstraße 2
Noch, Fritz, Modelltischler, Kl. Bahnhofstraße 1
— Louise, Angest., Kl. Bahnhofstr. 1

O

Oberlein, Alice, Haustochter, Langenstraße 3
— Ewald sen. u. jun., Kaufmann, Langenstraße 3
Oehlmann, Ernst-August, Angestellter, Bremer Straße 78
Oelschläger, Fritz, Viehhändler, Borsteler Landstraße 28
Oelfke, Fritz, Schlosser, Feldstraße 32
Oelkers, Heinr., Weichenwärter i. R., Embser Landstraße 18
— Heinr., Werkführer, Embser Landstraße 18
Oelrich, Derk, Zigarrenarbeiter, Asmusstraße 16
Oetjen, Hermann, Landwirt, Borstel 19
Oetting, Albert, Fleischer, Bahnhofstraße 19
— Berta, o. B., Obernstraße 19
— Grete, Hausgehilfin, Bergstraße 53
— Hans-Georg, Schlosser, Borsteler Landstraße 37
— Hans-Martin, Schlachtermeister, Bahnhofstraße 19
— Heinrich, Schlachtermeister, Bahnhofstraße 19
— Karl, kaufm. Angest., Asmusstr. 14
— Hedwig, Spark.-Angest., Asmusstraße 14
— Luise, Schneiderin, Feldstraße 5
Ohlmann, Gerda, Postangest., Langenstraße 48
— Hermann, Angest., Mühlenfeldstraße 9
Ohlow, Willy, Angest., Bergstr. 13
Ohlrogge, Marie, o. B., Obernstraße 77
von Oiste, Herm., Landwirt, Borstel 9
Olligs, Christian, o. B., Mühlenstr. 26
Ollmann, Erich, Kraftfahrer, Schmiedeberg 3
Olssohn, Dora, o. B., Unterstraße 24
Olszok, Leopold, Kaufm., Goethestr. 4
Onnen, Anna, o. B., Obernstraße 51
— Gisela, Angest., Obernstraße 51
Orböck, Ernst, Maurer, Obernstr. 43
Ortel, Walter, Schlossermstr., Paulsbergstraße 13
Ortmanns, Dr., Wilhelm, Studienreferendar, Bahnhofstraße 31

Allg. Ortskrankenkasse für den Kreis Verden, Verwaltungsstelle Achim Obernstr. 11, Ruf: 217

Orzyschek, Emanuel, Kraftfahrer, Obernstraße 38
Osmer, Hinrich, Schneider, Obernstr. 3
Osmers, Brüne, Landwirt, Emsholz 335
— Christel, Landwirt, Borstel 32
— Fritz, Tischler, Obernstraße 29
— Georg, Sattlermeister, Pfarrstr. 4
— Georg, Landwirt, Unterstraße 7
— Georg, Landwirt, Langenstraße 13
— Gisela, Schneiderin, An der Lehmkuhle 20
— Heinrich, Sattlermeister, Schützenhofgarten
— Hermann, Landwirt, Borstel 3
— Hermann, Packer, Friedhofstr. 29
— Herta, o. B., Paulsbergstraße 15
— Johann, Landwirt, Emsholz 335
— Karl, Sattler, Obernstraße 9
— Kurt, Landwirt, Unterstraße 7
— Meta, o. B., Borstel 3
— Wilhelm, Tapeziermeister, Pfarrstraße 4
Ostrominski, Elli, o. B., Allerstraße 2
Otersen, Meta, Haushälterin, Feldstraße 5
Othersen, Christian, Lok.-Heizer, Meislahnstraße 21
Otto, Auguste, Schneiderin, Mühlenstraße 5
Otte, Minna, o. B., Mühlenstraße 5

Seit 1896
HEINRICH OTTEN
Fuhrunternehmer
Achim Bergstraße 53

Otten, Diedrich, Kraftfahrer, Bergstraße 53
— Hanna, Hausgehilfin, Obernstr. 17
— Heinrich, Landwirt, Bergstraße 53
— Johann, Landwirt, Bergstraße 53
— Johann, Rangierer, Bergstraße 76
Ottens, August, Schausteller, Bergstraße 4
— Eleonore, Haustochter, Bergstr. 4
Otto, Joseph, Dachdeckermeister Achim Buesstraße 5
Otto, Ilse, Diakonisse, Krankenhaus
— Joseph, Dachdecker, Buesstr. 5
— Resi, Haustochter, Buesstraße 5
Overbeck, Elisabeth, o. B., Bergstr. 11
Overkamp, Lieselotte, Hausgehilfin, Bremer Straße 45

P

Packheiser, Josef, Postfacharbeiter, Borsteler Landstraße 38
Paeschke, Gerhard, kaufm. Angest., Bergstraße 19
— Hans-Jürgen, Angestellter, Bremer Straße 99
Pallapis, Luise, o. B., Feldstraße 15
Pätzold, Max, Bäckermeister, Goethestraße 7
— Regina, Angestellte, Goethestr. 7
Pahl, Ruth, Diakonisse, Städt. Krankenhaus
Pankraths, Gustav, Pol.-Oberwachtmeister, Bergstraße 100
Parchmann, Bernhard, Postschaffner, Borsteler Landstraße 40
— Hermann, Arbeiter, Unterstr. 11
— Johann, Arbeiter, Unterstraße 11
— Johann, Arbeiter, Unterstraße 11
Dr. Parey, Conrad, Oberlandesgerichtsrat, Obernstraße 40
Parey, Gisela, Studentin, Obernstr. 40
Parge, Minna, o. B., Cordstraße 14
Pasternack, Karl-Heinz, techn. Zeichner, Obernstraße 83
Paschke, Bernhard, Schuhmachermstr., Unterstraße 15
— Berta, o. B., Unterstraße 15
— Gert, Schuhmacher, Unterstr. 15
Patzelt, Friedrich, Maurer, An dem Mühlenfeld 24
— Ferdinand, Maurer, An dem Mühlenfeld 24
— Helmut, kaufm. Angestellter, Bruchstraße 11
— Walter, Angestellter, An dem Mühlenfeld 24
Paul, Anna, o. B., Notweg 7
— Friedrich, Landarbeiter, Borsteler Landstraße 1
— Hermann, Gleisbauarbeiter, Notweg 7
Dr. Pauli, Gerhard, Sportlehrer, Obernstraße 7
Paulowicz, Peter, Fahrer, Langenstraße 3
Paulus, Konstantin, Betriebsleiter, Meislahnstraße 13
Pawlowski, Paul, Bauführer, Bergstraße 36
Pehling, Hinrich, Friseur, Bruchstr. 4
Peikert, Emmy, o. B., Brückenstr. 11
— Eva, Apothekenhelferin, Brückenstraße 11
Pein, Alfred, Stellmacher, Feldstr. 26
— Manfred, Schmied, Feldstraße 26
— Oskar, Rb.-Betriebsrat, Feldstr. 26
— Regina, Haustochter, Feldstr. 26
— Siegfried, Angestellter, Feldstr. 26

Peinemann, Dietrich, Drogist, Langenstraße 7
— Toni, o. B., Langenstraße 7
Pelchen, Max, Schuhmacher, Privatweg 11
Penczek, Adolf, Arbeiter, Brauerstraße 22
Penner, Wilhelm, Tischler, Gr. Kirchenstraße 10
Pergande, Willi, Landwirt, Langenstraße 10
Perrey, Frieda, o. B., Obernstraße 22
Persicke, Hildegard, Büffethilfe, Achimer Bahnhof
— Georg, Oberkellner, Mühlenfeldstraße 7
Perßon, Anita, o. B., Bremer Str. 24
Peter, Berta, o. B., Fuhrenkamp 736
— Ferdinand, Lagerist, Friedhofstraße 48
— Giesela, Angestellte, Fuhrenkamp 736
— Heinz-Ferdinand, Schlosser, Breslauer Straße 6
Peters, Brunhilde, Meislahnstraße 23
— Claus, Studienreferendar, Feldstraße 20
— Ernst, Rechtspfleger, Feldstr. 20
— Rosemarie, Haustochter, Borsteler Landstraße 4
— Walter, kaufm. Angestellter, Borsteler Landstraße 4
— Willi, Polizeimeister, Mühlenstraße 10
Petersen, Heinz, Schlosser, Am Bürgerpark 17
— Lisa, Haustochter, Embser Landstraße 11
— Wilhelm, Mittelschullehrer, Embser Landstraße 11
Peterßen, Paula, Kontoristin, Cordstr. 9
Petric, Emil, Schlosser, Brunnenweg 3
Pfannkuch, Grete, o. B., Paulsbergstraße 11
— Johann, Schuhmacher, Philosophenweg 4
— Theodor, Zigarrenmacher, Philosophenweg 4
Pfannkuche, Gerhard, Angest., Hinrichstraße 20
Pfitzner, Walter, Steinmetzmeister, Cordstraße 7
Pfüller, Paul, Angest., Cordstraße 17
Piehler, Klara, o. B., Buesstraße 14
Pienschke, Paul, Bäcker, Obernstr. 92
Pinz, Karl-Heinz, Bauassessor, Verdener Straße 2
Pieper, Heinz, Kraftfahrer, Heinsberg 385
Piepho, Ludwig, Gewindeschleifer, Feldstraße 29
Pithe, Lieselotte, med. techn. Assistentin, Städt. Krankenhaus
Pietsch, Emil, Maurer, Bremer Str. 26
— Gerhard, Kaufmann, Borsteler Landstraße 2
— Lillie, o. B., Kl. Bahnhofstr. 2a
Placke, Günter, Bäcker, A. d. Wurth 4
— Herm., Elektriker, A. d. Wurth 4
Plagge, Else, Hausgeh., Mühlenstr. 27
— Heinz-Ernst, Arbeit., Mühlenstr. 27
— Heinrich, Monteur, Mühlenstr. 27
Plate, Caroline, o. B., Eckstraße 6
— Margarete, Mittelschullehrerin, Eckstraße 6
Plewa, Ewald, Postfacharbeiter, Borsteler Landstraße 34
Plinke, Ludwig, Maurer, A. d. Mühlenfeld 26
Plischke, Johann, Schlosser, Bremer Straße 45
— Rolf, Stellmacher, Bremer Str. 45
Plump, Harm, Buchdrucker, Friedhofstraße 7
Podszuweit, Eduard, o. B., Obernstr. 32
Pohl, Ernst, Krankeninspektor i. R., A. d. Lehmkuhle 29
— Hermann, kaufm. Angest., Cordstraße 20
Polei, Ewald, Landwirt, Borstel 1
van der Poll, Arnold, Verw.-Angest., Mühlenfeldstraße 12
— Franz, Maurer, Bremer Straße 95
— Gerhard, Zigarrenarbeiter, Bremer Straße 95
Posleniack, Erika, Fernsprecherin, Asmusstraße 21
Pregler, Margarete, Hausgeh., Uesener Mühlenweg 33
Prehn, Meta, o. B., Bremer Straße 22
Preuß, Otto, Müller, Langenstraße 10
— Werner, Landarbeiter, Langenstraße 5
Priebe, Ewald, Arbeiter, Herbergstr. 12
Pröttel, Fritz, Gastwirt, Feldstraße 1
— Fritz, Gastwirt, Feldstraße 1
— Günter, Gastwirt, Feldstraße 1
— Rolf, Referendar, Feldstraße 1
Prostka, Johann, o. B., A. d. Eisenbahn 32
Prüser, Heinrich, Schlosser, Hassel 564
— Hermann, Zimmerer, Hassel 564
— Hinrich, Postmeister, Bahnhofstr. 3
— Johann, Maurer, Hassel 564
— Meta, o. B., Hassel 564
Prütt, Friedrich, Arbeiter, Bergstr. 68
Puck, Hermann, Molkereibetr.-Leiter, Paulsbergstraße 20
Püschel, Paul, Schlosser, Stettiner Straße 8
Purnhagen, Johann, Arbeiter, A. d. Lehmkuhle 6
Pusbach, Friedel, Angest., Obernstr. 35
— Johann, Werkzeugschloss., Obernstraße 35
Putzke, Arnold, Wachmann, Auf der Lehmkuhle 10
Puvogel, Anna, Gastwirtin, Große Kirchenstraße 10
— Dr., Hans, Rechtsanwalt, Langenstraße 5
— Hinrich, Betonarbeiter, Borstel 35
— Hinrich, Landwirt, Vendtstraße 16
— Maria, Landwirt, Borstel 33
— Martha, o. B., Borstel 33
— Meta, Hausgeh., Paulsbergstr. 25
Pyrags, Maria, o. B., Bahnhofstr. 15
Pyritz, Henriette, o. B., Buesstraße 23

R

Raap, Margarete, o. B., Stettiner Str. 9
Raasch, Alfred, Landarbeiter, Langenstraße 13
Rabe, Alfred, Hilfspostschaffner, Borsteler Landstraße 44
— Gerhard, Eisenbahner, Vorbruch 3
— Karl, Lehrer, Obernstraße 78
Raby, Wilhelm, Justiz-Inspekt., Embser Landstraße 13
— Wilh., Student, Embser Landstr. 13
Radeke, Elfriede, Friseuse, Pavillonstraße 7
Radecke, Hermann, Galvaniseur, Vendtstraße 2
Rafalski, Johann-Alfons, Verw.-Angestellter, Obernstraße 1
— Johannes, Werkmeister, Bahnhofstraße 17
— Lucie, Kontoristin, Bahnhofstr. 17
Ragnat, Gertrud, o. B., Borstel 23
— Waltraut, Hausgehilfin, Borstel 23
Rahlenbeck, Otto, Beamter i. R., Triftweg 4
— Ursula, Buchhälterin, Triftweg 4
Rahn, Minna, o. B., Pfarrstraße 1
Ragnat, Emil, Landwirt, Borstel 23
Ramuschkat, Helmut, Maler, Obernstraße 64
Ranitz, Carl Walter, o. B., Feldstr. 12
Ranneberg, Otto, Dreher, Obernstr. 6
Raschke, Heinz, Schlosser, Königsberger Straße 6
Rathjen, Johann, Ingenieur, Verdener Straße 4

Rathjen, Johann, Ing.
Rundfunk — Elektromedizin
Verdener Straße 4, Ruf 301

— Johann, Gastwirt, Verdener Str. 4
Rathke, Gertrud, Diakonisse, Krankenhaus
Raubaum, August, Rb.-Sekretär, Paulsbergstraße 1
— Meta, o. B., Paulsbergstraße 1
Rauch, Eduard, Maurer, Bergstraße 84
— Hans-Otto, Meislahnstraße 18
— Otto, Maschinenbauer, Meislahnstraße 18
— Theodor, Schlosser, Meislahnstr. 18
— Wilhelm, Schuhmacher, Brauerstraße 10
Ravens, Anni, o. B., Borsteler Landstraße 37
— Anni, o. B., Borsteler Landstr. 37
— Hermann, Bäcker und Konditor, Privatweg 1
— Karl, Schlosser, Borsteler Landstraße 37
— Walter, Angest., Borsteler Landstraße 37
— Werner, Schlosser, Borsteler Landstraße 37
Rebner, Walter, Kraftfahrer, Privatweg 13
Redepenning, Margartete, o. B., Cordstraße 2
Regge, Albert, Kraftfahrer, Borsteler Landstraße 35
— Fritz, Arbeiter, Eckstraße 7
Regu, Ingeborg, Hausangestellte, Städt. Krankenhaus
Regus, Arthur, Schlosser, Meislahnstraße 20
Rehmer, Martha, o. B., Herbergstr. 7
Rehmstedt, Berta, o. B., Sandhofstr. 7
Reichow, Grete, o. B., Obernstraße 6
— Helene, o. B., Obernstraße 6
Reile, Erwin, Postsekretär, Borsteler Landstraße 42
— Hans-Dietrich, Angest., Borsteler Landstraße 42
Reime, Harry, Techn. Reichsb.-Insp., Bahnhofstr. 1
Rekowski, Anna, Damenschneiderin, Brückenstraße 7
Reimmann, Louise, o. B., Brückenstr. 3
Rein, Joachim, Schüler, Brückenstr. 7
— Maria, o. B., Brückenstraße 7
— Rosemarie, Schülerin, Brückenstraße 7
Reincke, Erna, Hausgehilfin, Unterstraße 7

SEIT 1862
ACHIM
KUCHEN - TORTEN - GEBÄCK - EIS
Nur vom Fachgeschäft
HEINRICH RIEKE
Konditorei Café Bäckerei
Rieke ACHIM
Obernstraße 59/61 Ruf 255
Schokoladen - Konfitüren - Kakao - Tee - Kaffee

Reinecke, Christa, Haustochter, Richtweg 2
— Friedrich, Schriftleiter, Richtweg 2
Reiners, Fritz, Schlachter, Mühlenstraße 10
— Fritz-Georg, Schlosser, Kl. Bahnhofstraße 11
— Gerda, Haustochter, Mühlenstr. 10
— Henriette, Hausangestellte, Bahnhofstraße 31
— Johann, Tischlermstr., Kl. Bahnhofstraße 11
— Margret, Hausgehilfin, Bremer Straße 79
— Paul, Zimmerer, Bremer Straße 79
Reinhard, Heinrich, Bote, Am Bürgerpark 8
Reinhold, Anna, o. B., Bergstraße 11
Reinke, Johann, Kontrolleur, Rinkstraße 4
Reinkensmeyer, Willi, Verw.-Insp., Annastraße 1
Reinsch, Martha, o. B., Goethestraße 8
Remmers, Ernst, Tischler, Obernstr. 59
Rentzel, Minna, o. B., Mühlenstr. 38
Repty, Friedrich, Arbeiter, Bremer Straße 24
Reschke, Heinz, Schlosser, Louis-Otten-Straße 1
— Waldemar, Monteur, Hinrichstr. 8
Resing, Karl-Louis, Isolierer, Mühlenfeldstraße 5
Reski, Theodor, o. B., Graudenzer Straße 1
— Theodor, Drogist, Graudenzer Straße 1
Reßmeyer, Louis, Rb.-Sekretär a. D., Achimer Bruch 10
Reuper, Charlotte, o. B., Hinrichstr. 11
Reusch, Hans, Friseur, Mühlenfeldstraße 11
Richter, Ernst, Volksschulrektor Kl. Kirchenstraße 4
— Herbert, Arbeiter, A. d. Lehmkuhle 20
— Reinhard, Lehrer, Kl. Kirchenstr. 4
Riebow, Ernst, Schlosser, Feldstraße 5
Rieckow, Marie, Stenotypistin, Bremer Straße 73
Riedel, Dieter, Arbeiter, Bergstr. 109
Rieke, Elisabeth, Schwester i. R., Asmusstraße 21
— Heinrich, Bäckermeister, Obernstraße 61
— Marie, o. B., Obernstraße 61
— Rosa, o. B., Feldstraße 17
Rieken, Alida, o. B., Mühlenfeldstr. 10
Rietzkow, Gerda, Angest., Sandhofstraße 7
— Wilhelm, Arbeiter, Sandhofstr. 7
Rilke, Helga, Gemeindehelferin, Pfarrstraße 1
Rink, Joh., Schmied, Meislahnstr. 18
Rinn, Georg, Schlosser, A. d. Mühlenfeld 7
— Georg, Schlosser, A. d. Mühlenfeld 7
— Heinrich, Arbeiter, Am Bürgerpark 14
— Heinrich, Maschinist, Am Bürgerpark 14
— Heinrich, Produktenhändler, Mühlenstraße 19
— Heinrich, Arbeiter, A. d. Mühlenfeld 7
— Hermann, Arbeiter, Am Bürgerpark 14
— Hermann, Metallarbeiter, Obernstraße 18
— Johann, Fliesenleger, Bergstr. 44
— Julius, Arbeiter, Brauerstraße 24
— Paul, Masch.-Schlosser, Am Bürgerpark 17
— Rudolf, Elektroschweißer, Stettiner Straße 8
Rippe, Dieter, Schlosser, Langenstr. 50
— Dorette, o. B., Obernstraße 27
— Hans-Georg, Arbeit., Obernstr. 27
— Heinrich, Lagerhalter, Obernstr. 27
— Heinr., kaufm. Angest., Buesstr. 9
— Johann, Lagermeister, Obernstr. 28
— Sophie, Packerin, Obernstraße 27
— Willi, Autoschlosser, Eckstraße 5
Rippich, August, Schmiedemeister, Kl. Bahnhofstraße 18
— Margarete, Lohnbuchhalterin, Kl. Bahnhofstraße 18
Ritter, Paul, Landwirt, Bremer Str. 103
Rittmeyer, Eduard, Arbeiter, Sandhofstraße 6
Rittweger, Fritz, Oberleutn. d. Pol. i. R., Triftweg 6
— Gerhard, Postfacharbeiter, Borsteler Landstraße 32
— Max, Kaufmann, Bremer Straße 74
Ritzdorf, Hans, Dachdecker, Obernstraße 63
Röber, Friedrich, Maurer, Grashofstr. 8
— Herm., Schneider, Grashofstr. 8
— Herm., Kaufmann, Obernstraße 35
Rockmann, Günter, Brunnenbauer, Annastraße 2
Rodewald, Diedr., Arbeiter, Borstel 24
Roedszius, Erwin, Lagerarbeiter, Borsteler Landstraße 29
— Gerda, Bürogehilfin, Georgstr. 14
— Max, Maler, Georgstraße 14
Röge, Johann, Angest., Friedhofstr. 48
Rögener, Adolf, Landwirt, Paulsbergstraße 29
— Heinrich, Landwirt, Paulsbergstraße 29
Röhl, Hermann, Arbeiter, Feldstraße 14
— Walter, Arbeiter, Feldstraße 14
Röhler, Hans-Joachim, Kraftfahrer, Bremer Straße 36
Röhrs, Heinrich, Arbeiter, Uesener Mühlenweg 7
Rößler, Herbert, Pol.-Beamter, Borsteler Landstraße 45
Römer, Margot, kaufm. Angest., Obernstraße 70
— Römer, Walter, Schmied, Obernstraße 70
Röpke, Brunh., Haustochter, Borstel 40
— Gerda, kaufm. Angest., Borstel 40
— Herb., Pflanzer, A. d. Eisenbahn 28
— Hermann, Dreher, Borstel 40
— Sophie, Einzelhändlerin, Borstel 40

Sophie Röpke, Gemischtwaren Achim-Borstel Nr. 40

Rösler, Robert, Maschinensetzer, Mühlenstraße 17
Rösner, Else, o. B., Freudenthalstr. 20
— Karl-Heinz, Elektriker, Freudenthalstraße 20
Rogalski, Johanne, o. B., Bergstr. 17
— Karl, Schmiedemstr., Bergstr. 17
— Wilfried, Stellmacher, Bergstr. 17
Rohlfing, Werner, Schuhmacher, Bahnhofstraße 23
von Rolbietzki, Alfons, Kellner, Buesstraße 7
Rommel, Margarethe, o. B., Brunnenweg 2
Roscher, Margarethe, o. B., Borsteler Landstraße 33
Rose, Paul, Arbeiter, Fuhrenkamp 773
Roselius, Heinrich, Landarbeiter, Am Werder 3
— Heinz, Lagerist, Königsberger Straße 11
— Heinz, Kraftfahrer, Am Werder 3
Rosenau, Richard, Maurer, Langenstraße 15
Rosenberger, Richard, Klempner, Langenstraße 32
Rosenbohm, Heino, Angest., Kl. Bahnhofstraße 2
Rosenbrock, Hinrich, Landw., Fuhrenkamp 734

Über 50 Jahre
Gegr. 1900

KARL ROGALSKI
Fahrzeugbau und Hufbeschlag
Lieferung und Reparatur sämtlicher landwirtschaftlicher Maschinen und Geräte.
ACHIM, Bergstr. 17 Ruf 341

Rosenfeld, Gerhard, Koch, Mühlenfeldstraße 16
Rosien, Helga, Näherin, Borstel 19
Rotenburg, Ilse, o. B., Richtweg 2
Roth, Günther, o. B., Am Sportplatz 24
— Hermann, o. B., Am Sportplatz 24
— Rudolf, Lok.-Schlosser, Am Sportplatz 24
Rother, Martin, Stellmacher, Pfarrstr. 2
Rovini, Rocco, Hilfsschlosser, Mühlenfeldstraße 24
Rowe, Georg, Masch.-Arb., Grashofstraße 12
Rowohlt, Herbert, Arbeiter, Langenstraße 42
Rucinski, Selma, o. B., Cordstraße 4
Rudolf, Rudolph, kaufm. Angestellter, Borstel 1
Rübeck, Fritz, Angest., Gartenstr. 12
— Fritz, Dreher, Hinrichstraße 1
— Herbert, Arbeiter, Gartenstraße 12
Rücker, Horst, Angest., Mühlenstr. 8
— Selma, o. B., Mühlenstraße 8
Rüders, Anton, Arbeiter, Bahnhofstr. 9

Conrad A. Rühe, Gasthaus „Niedersachsen", Achim, Bremer Straße 19

Rühe, Bruno, o. B., Paulsbergstr. 23
— Conrad, Gastwirt, Bremer Str. 19
— Conrad, Landwirt, Paulsbergstr. 25
— Conrad, Schlachter, Bremer Str. 19
— Ernst, Kaufmann, Obernstraße 14
— Gesine, o. B., Obernstraße 1
— Heinrich, Bäcker, Paulsbergstr. 23
— Heinrich, Gastw., Paulsbergstr. 23
— Hermann, Bäckermeister, Obernstraße 1
— Luise, Angestellte, Obernstr. 14
— Werner, Kaufmann, Obernstr. 14

Rühe, Heinrich
Gastwirtschaft — Corso-Lichtspiele
Achim, Paulsbergstraße 23

1813 **1953**
Bäckerei und Konditorei
Hermann Rühe
Bäckermeister
Obernstraße **Ruf 218**

Rünger, Arthur, Postschaffner, Borsteler Landstraße 34
Rumbach, Adolf, Bäcker, Bahnhofstraße 17
Rumsfeld, Günter, Angestellter, Bremer Straße 10
— Hans, kaufm. Angestellter, Bremer Straße 10
— Marie, o. B., Bremer Straße 10
Runkel, Peter, o. B., Obernstraße 44
Runne, Mariechen, Bürogehilfin, Obernstraße 89
Ruschke, Hermann, Arbeiter, Hinrichstraße 21
Ruprecht, Franz, Tischler u. Glaser, Obernstraße 50
Rustedt, Albert, Bauer, Langenstr. 15
— Betty, kaufm. Angestellte, Langenstraße 27
— Hermann, Landwirt, Unterstr. 6
— Heinrich, Landwirt, Unterstr. 6
— Johann, Bauer, Langenstraße 15
— Johann, Landwirt, Langenstr. 27
— Käthe, Haustochter, Langenstr. 27
— Margarete, Weißnäherin, Mühlenstraße 1
— Meta, Bäuerin, Unterstraße 6
Rusteit, Anna, Landwirtin, Hillmannstraße 5
Rutkowski, Alfons, kaufm. Angest., Obernstraße 68

S

Saak, Friedrich, Bohrer, Bremer Str. 20
Sacharow, Arnold, Friseur, Königsberger Straße 1
— Johann, Kraftfahrer, Königsberger Straße 1
— Rudi, Schlosser, Königsberger Straße 1
Sachse, Rudolf, Arbeiter, Embser Landstraße 10
Sadowsky, Eduard, Schlosser, An dem Mühlenfeld 17
— Franz, Klempner, An dem Mühlenfeld 17
— Helmut, Pförtner, Achimer Bruch 20
— Hermann, Schlosser, An dem Mühlenfeld 17
— Katharine, o. B., An dem Mühlenfeld 17
Sagehorn, Fritz, Kraftfahrer, Hinrichstraße 9
Sagemann, Meta, o. B., Herbergstraße 10
Sagert, Hildegard, Kindergärtnerin, Paradiesweg 2
Saleschke, Lieselotte, Hausgehilfin, Obernstraße 23
von Salzen, Hans, Maurer, Verdener Straße 33
— Johann, Arbeiter, Verdener Straße 33
Sander, Hermann, Landwirt, Borstel 4
Sanders, Luise, o. B., Obernstraße 10
Sandt, Robert, Schlosser, Borsteler Landstraße 37
— Walter, Schlosser, Mühlenstr. 27

Sasse, Adolf, Tabakw. u. Flaschenbier
Achim Auf dem Mühlenfeld 11

Sasse, Adolf, Maurer, An dem Mühlenfeld, 11
— Arthur, Bäcker, Buesstr. 51
— August, Kraftfahrer, Bremer Straße 59
— Bernhard, Schlosser, Am Bürgerpark 18
— Anni, o. B., An der Lehmkuhle 17
— Friedrich, Arbeiter, Danziger Straße 4
— Friedrich, Tischler, Danziger Straße 4
— Gisela, o. B., Buesstraße 51
— Hinrich, Arbeiter, Buesstraße 22
— Hinrich, Arbeiter, Bremer Str. 59
— Johann, Tischler, Buesstraße 20
— Johann, o. B., Buesstraße 20
— Johann, Werkzeugmacher, Sandweg 2
— Johann, Arbeiter, Bremer Str. 59
— Paul, Weichenwärter i. R., Sandweg 2
— Ria, Hausgehilfin, Bremer Str. 59
— Robert, Arbeiter, An dem Mühlenfeld 11
— Wilhelm, o. B., Bremer Straße 59
— Wilhelm, o. B., Bremer Straße 51
— Willy, Tischler, Buesstraße 51
Seebode, Edwin, Drogist, An dem Mühlenfeld 8
Seeck, Max, Bauführer, Louis Ottenstraße 3
Seekamp, Amandus, Automechaniker, Bremer Straße 61
— Aenne, Haustochter, Bremer Straße 61
— Hermann, Schlosser, Eckstraße 5
— Käthe, o. B., Meislahnstraße 21
Seeling, Günther, Kaufmann, Louis Ottenstraße 1
— Wilhelm, Bautechniker, Louis Ottenstraße 1
Seeschaaf, Christa, Kontoristin, Richtweg 8
Segelken, Dora, o. B., Borstel 17
— Hans-Heinrich, Landw., Borstel 17
— Henry, Angestellter, Borstel 43
— Hermann, Stadtsekretär, Fuhrenkamp 773
— Johannes, Gastwirt, Borstel 17
— Marita, Haustochter, Borstel 43
Seibt, Irene, Vertreterin, Verdener Straße 7
— Richard, Eisenflechter, Verdener Straße 18
Seidel, Arthur, Kaufmann, Bergstr. 99
— Fritz, Angestellter, Langenstr. 17
Seidensticker, Klaus, Verw.-Angest., Brückenstraße 16
— Luise, Damenschneiderin, Brückenstraße 16
— Dr., Peter, Studienreferendar, Langenstraße 7
— Sophie, o. B., Langenstraße 7
Seifert, Eberhard, o. B., Buesstr. 14
Selig, Martha, o. B., Langenstraße 7
Selmikat, Auguste, o. B., Cordstraße 6
— Ewald, Tischler, Bergstraße 48
— Richard, o. B., Pavillonstraße 12

Wäscherei Hinrich Spannhake
ACHIM, Langenstr. 1a Ruf 201
mit Heißmangelbetrieb. Auf Wunsch
Gardinen- u. Deckenspannerei. Abholdienst

Semela, Helmut, Modellbauer, Pavillonstraße 3
— Werner, kaufm. Angestellter, Herbergstraße 14
Semrau, Georg, Angestellter, Bergstraße 100
Sender, Ulrich, Dreher, Sandhofstr. 6
Senger, Arthur, Buchdrucker, Am Bürgerpark 9
— Reinhard, Schriftsetzer, Am Bürgerpark 9
— Rudolf, Polsterer, Am Bürgerpark 9
Sengstake, Franz Friedhelm, Arbeiter, Schulstraße 1
— Friedrich, Fuhrmann, Schulstr. 1
— Heinz Sierich, Maurer, Obernstraße 83
— Käthe, o. B., Schulstraße 1
— Katharine, o. B., Obernstraße 83
Sewoester, Gisbert, Reichsbahnassistent, Privatweg 1
Siebenhüner, Käthe, Gesundheitspflegerin, Obernstraße 54
Siebers, Helmut, Bäcker, Am Bahndamm 4
— Josef, Schlosser, Am Bahndamm 4
— Ella, o. B., Cordstraße 10
— Günter, Bergmann, Borstel 7
Sieblist, Edmund, kaufm. Angest., Eckstraße 7
— Walter, Tischler, Eckstraße 5
Siedekum, Emil, Schneider, Am Bürgerpark 16
— Heinrich, Maurer, Friedhofstr. 54
— Heinz, kaufm. Angest., Am Bürgerpark 16
— Renate, Hausgehilfin, Am Bürgerpark 16
— Sigrid, Hausgehilfin, Friedhofstraße 54
— Ursula, Angestellte, Am Bürgerpark 16
Sieg, Anna, o. B., Mühlenstraße 2
— Elisabeth, o. B., Mühlenstraße 2
Siegmann, August, Möbelpolierer, Borstel 39
— Berta, o. B., Hassel 533
— Emil, Schlosser, Privatweg 19
— Friedrich, Schuhmacher, Mühlenfeldstraße 11
— Heinrich, Mechaniker, Städt. Krankenhaus
— Heinz, Tischler, Privatweg 19
— Karl, Postschaffner, Verdener Straße 29
— Rudolf, Postschaffner, Verdener Straße 29

Gute Schuhe
Kauft man in Achim im Schuhhaus
GEORG SIECK

Sieling, Margarete, Hausangestellte, Fuhrenkamp 487
Siemer, Johann, Fahrlehrer, Mühlenstraße 42
— Julie, o. B., Gartenstraße 18
— Marga, Haustochter, Mühlenstraße 42
Siemers, Diedrich, Landw., Borstel 10
— Helga, o. B., Feldstraße 10
— Martha, o. B., Borstel 10
— Wilhelm, Verw.-Insp., Feldstr. 10
Simoneit, Bruno, Platzmeister, Notweg 17 b
Siep, Andreas, Landarbeiter, Borstel 3
Siering, Gertrud, Diakonisse, Krankenhaus
Sievers, Dora, o. B., Obernstraße 78
Silzner, Franz, o. B., Georgstraße 11
Simmerling, Heinrich, Kaufmann, Feldstraße 27
— Kurt, Fabrikant, Feldstraße 27
Simokat, Joachim, Angest., Obernstraße 26
Sisneiski, Günter, Schiffer, Marschstraße 11
Sitz, Elisabeth, Kaufmann, Obernstraße 33

Sitz, Walter, Lebensmittel :: Feinkost
Ruf 209 Achim Obernstraße 33

— Johanna, Kaufmann, Obernstr. 33
Skäbe, Bruno, Landarbeiter, Hinrichstraße 13
Skalicky, Josef, Arbeiter, Langenstraße 25
Skornika, Hans, Angest., Pfarrstraße 1
Skrandies, Otto, Arbeiter, Paulsbergstraße 11
Skroch, Elisabeth, o. B., Langenstr. 7
Slominski, Johannes, Müller, Verdener Straße 16
— Margret, Angestellte, Unterstr. 10
— Margot, Angest., Verdener Str. 16
— Paul, Dermoplastiker, Verdener Straße 16
Smiatek, Luise, o. B., Langenstraße 23
— Ruth, Angestellte, Langenstr. 23
Snieder, Inge, o. B., A. d. Mühlenfeld 6
— Johann, Zigarrenarbeiter, A. d. Mühlenfeld 6
— Johann, Masch.-Schlosser, A. d. Mühlenfeld 6
— Luise, Hausgehilfin, A. d. Mühlenfeld 6
Sobisiack, Erich, Landarbeiter, Brauerstraße 18
Sörensen, Hermann, Kraftfahrer, A. d. Mühlenfeld 15
— Waldemar, Mechaniker, A. d. Lehmkuhle 36
Sokoll, Fritz, Dreher, Friedhofstr. 32
— Fritz jun., Dreher, Friedhofstr. 32
— Johann, Schiffer, Obernstr. 57
— Johann, Dreher, Friedhofstr. 29
Soloteiko, Ursula, Haustochter, Obernstraße 4
— Wanda, o. B., Obernstraße 4
Sommerfeldt, Elisabeth, Schneiderin, Bremer Straße 99
Sonneborn, Günter, Student, Bahnhofstraße 9
— Dr., Karl, prakt. Arzt, Bahnhofstraße 9
— Peter, o. B., Bahnhofstraße 9 straße 9
Sonntag, Franz, Buchdrucker, Obernstraße 59
Sonntag, Manfred, o. B., Obernstr. 59
Sotschek, Rudolf, Schlosser, Sandhofstraße 6
Soya, Hedwig, o. B., Georgstraße 5
— Ulrich, Förster, Georgstraße 5
Spannhake, Hinrich, Kaufmann, Notweg 15
Sparmann, Minna, o. B., Unterstr. 15
— Paul, Maschbau-Ing., Obernstr. 69
Speer, Erich, Tischler, Hinrichstr. 16
Sperling, Gertrud, Angest., Inselweg 12
Speetzen, Anna, o. B., Pavillonstr. 10
— Hans-Heinrich, o. B., Pavillonstraße 10
Speizig, Ursula, Hausgeh., Georgstr. 9
Splinter, Lieselotte, Angest., Mühlenstraße 10
Spreen, Ella, o. B., Goethestraße 6
— Ernst, Arbeiter, Sandhofstraße 7
Springer, Hedwig, o. B., Bruchstraße 11
Springstub, Fritz, Arbeiter, Louis-Otten-Straße 1
— Wilhelm, Vorarbeiter, Borsteler Landstraße 25
Suchanek, Josef, Musiker, Embser Landstraße 10
Suckow, Emma, o. B., Obernstraße 87
Surhoff, Ernst, o. B., Verdener Str. 23
Surkamer, Hermann, Schlosser, Bergstraße 31
Szccepaniak, Franz, Bäcker, Obernstraße 63
Szylicke, Ida, o. B., Kl. Bahnhofstr. 16
Szymanski, Josef, Landarbeiter, Borstel 3
Szymczak, Johann, Bohrmeister, Georgstraße 6
Schacht, Emil, Schmiedemeister, Verdener Straße 33
— Horst, Schlosser, Obernstr. 8
— Rudolf, Schlosser, Obernstraße 8
Schadowski, Götz, Feinstanzer, Meislahnstraße 25
— Dieter, Arbeiter, Meislahnstr. 25
Schaper, Karoline, Haushälterin, Weberstraße 2
Schäfer, Meta, o. B., Bahnhofstraße 18
Schaar, Ernst-Hermann, Pastor, Pfarrstraße 1
Scharauska, Petra, Hausgeh., Bahnhofstraße 27
Scharf, Walter, Maurer, Paulsbergstraße 27
Scheffler, Anna, o. B., Obernstraße 6
Scheel, Erwin, Schlosser, Vorbruch 2
Scheeper, Henry, Maurer, Am Bürgerpark 35
Scheler, Erwin, Zimmermann, A. d. Eisenbahn 12
Schemeit, Alfred, Postfacharbeiter, Buesstraße 17
Schenkelberger, Reinhold, Arbeiter, Obernstraße 29
Scheutzow, Wolfgang, Postangest., Hinrichstraße 17
Schierenbeck, Inge, Angest., Goethestraße 11
— Johann, Sparkassenleiter, Goethestraße 11
Schillalies, Gertrud, o. B., Obernstr. 38
Schiller, Walter, Bäcker u. Konditor, Bremer Straße 8

Schilling, Hugo, Postschaffner, Borsteler Landstraße 42
Schimmelpfennig, Franz, o. B., Paulsbergstraße 27
— Liesbeth, o. B., Obernstraße 31
Schippang, Käthe, o. B., Borsteler Landstraße 14
Schiroki, Johann, o. B., Bahnhofstr. 9
Schlegelmilch, Emmi, Friseuse, Obernstraße 11
— Fritz, Schlosser, Obernstraße 11
Schleicher, Christine, o. B., Hillmannstraße 7
— Heinr., Stellmacher, Bremer Str. 16
Schliecker, Anna, o. B., Obernstraße 64
Schliem, Herb., Melker, Bremer Str. 34
Schießis, Dora, o. B., Langenstraße 24
Schießies, Horst, Müller, Borsteler Landstraße 10
Schlobohm, Eugenie, Hausgeh., Städt. Krankenhaus
Schlüter, Heinr., Spark.-Angest., Feldstraße 31
— Hermann, o. B., Feldstraße 29
Schmeling, Paul, Arbeiter, Kl. Kirchenstraße 4
Schmidt, Adolf, Kaufmann, Borsteler Landstraße 28
— Anna, Diakonisse, Städt. Krankenhaus
— August, Maurer, Pavillonstraße 12
— Christa, Angest., Borsteler Landstraße 28 a
— Elsa, o. B., Borsteler Landstraße 14
— Emil, Kraftfahrer, Mühlenfeldstraße 20
— Emma, o. B., Brauerstraße 12
— Georg, Malermeister, Buesstr. 2
— Georg, Lehrer i. R., Osmersstr. 1
— Gerhard, Klempner, Königsberger Straße 7
— Günter, Dipl.-Chemiker, Osmersstraße 1
— Harry, Angest., Bremer Straße 48
— Helga, Haustochter, Embser Landstraße 14
— Herbert, Amtsrichter, Rinkstr. 2
— Karl, Landesbauinspektor, Embser Landstraße 14
— Magdalene, o. B., Langenstraße 9
— Marie, o. B., Rinkstraße 2
— Max, Omnibusschaffner, Bremer Straße 48
— Oskar, Finanzbeamter, A. d. Lehmkuhle 18
— Oskar, Maurer, Brauerstraße 12
— Paul, Schlosser, Königsberger Str. 2
— Walter, Verw.-Insp., A. d. Lehmkuhle 18
— Willy, Schlosser, Herbergstr. 6
Schmiegelt, Arthur, Bäcker, Verdener Straße 4
Schmitt, Simon, prakt. Arzt, Städt. Krankenhaus
Schmitz, Hans-Heinrich, Lehrer, Feldstraße 13
— Mathilde, kaufm. Angestellte, An der Eisenbahn 12
Schmökel, Willi, Konditor, Obernstraße 51
Schmolke, Charlotte, o. B., Am Bürgerpark 11
— Heinz, Kupferschmied, Am Bürgerpark 11
Schmutte, Friedrich, Eisenbahner, Stettiner Straße 5
— Lienhard, Angestellter, Stettiner Straße 5
Schnabel, Willy, Bäckermeister, Mühlenstraße 11
Schnakenberg, Friedrich, Arbeiter, Mühlenstraße 17
— Georg, Elektriker, Mühlenstr. 17
Schneider, Charlotte, Angest., Embser Landstraße 4
— Erich, Brunnenbauer, Louis Ottenstraße 9
— Gertrud, o. B., Langenstraße 3
— Richard, Angestellter, Königsberger Straße 16
— Rolf, Verw.-Beamter a. D., Schulstraße 14
— Siegfried, Angestellter, Königsberger Straße 16
— Willy, Schlosser, Bergstraße 91
Schnuse, Albert, Gärtner, Bremer Straße 77
Schönbeck, Ernst, Postfacharbeiter, Unterstraße 7
Schöne, Hermann, Arbeiter, Mühlenstraße 36
Schönemann, Paul, Schlosser, Mühlenfeldstraße 50
Schönenborn, Veronika, kath. Pfarrhelferin, Feldstraße 8a
Schönfeld, Fritz, Maurerpolier, Am Bürgerpark 10
Schöttle, Johann, Fuhrunternehmer, Richtweg 4
Scholtyssek, Helmut, kaufm. Angest., Philosophenweg 2
Scholz, Edith, Hausangestellte, Asmusstraße 12
— Hedwig, o. B., Mühlenfeldstr. 12
Schomaker, Heinrich, Krankenpfleger, Vendtstraße 89
Schote, Heinz, Schlosser, Friedhofstraße 17
Schreiber, Gustav, Hilfsschlosser, Hinrichstraße 12
— Kurt, Jockey, Borsteler Landstraße 21
— Otto, Musiker, An dem Mühlenfeld 20
Schreiter, Rudolf, Klempner, Mühlenstraße 24
Schridde, Theodor, Sattler u. Feiler, An dem Mühlenfeld 4
Schröder, Albert, Malermeister, Cordstraße 14
— Albert, Koch und Kellner, Verdener Straße 17
— Erika, Angestellte, Feldstraße 10
— Erwin, Kapitän, Alhornstraße 1
— Friedrich, Schlachter, Scharnstr. 6
— Günter, Angestellter, Friedhofstraße 27
— Helmut, Autoschlosser, Bremer Straße 64
— Hinrich, Stadtinspektor, Feldstraße 10
— Hinrich, Tischlermeister, Langenstraße 8
— Heinz-Otto, Hilfsschlosser, Verdener Straße 27
— Johann, Schuhmacher, Sandhofstraße 1
— Johann, Musiker, Buesstraße 18
— Karl, Tischler, Sandhofstraße 1
— Karl-Heinz, Maurer, Hinrichstr. 19
— Magdalene, Hausgehilfin, Langenstraße 9
— Marie, Schneiderin, Verdener Straße 27
— Paul, Schlosser, Friedhofstraße 27
— Rolf, Maler, Cordstraße 14
— Wilhelm, Bautechniker, Bremerstraße 91
— Wilhelm, Werkzeugmacher, Obernstraße 69
Dr. Schröter, Dieter, prakt. Arzt, Städt. Krankenhaus
Schröter, Pauline, o. B., Vendtstr. 6
Schubert, Rudolf, Arbeiter, Breslauer Straße 10
— Werner, Sattler, Breslauer Str. 10
Schünke, Elly, o. B., Verdener Str. 6
Schütz, Ida, Packerin, Obernstraße 35
— Wilhelm, Schlosser, Triftweg 14
Schüür, Anna, o. B., Herbergstraße 8
— Gerhard, Friseur, Grashofstr. 12
— Heinrich, Schlachter, Grashofstraße 12
— Heinrich, Friseur, Herbergstr. 8
Schulkowski, Otto, Schlosser, An dem Mühlenfeld 34
Schulte, Hans, Milchverteiler, Inselweg 12
Schultz, Auguste, o. B., Feldstraße 27
— Bruno, Malermeister, Feldstr. 27
— Erich, Malermeister, Feldstr. 3
— Heinz, kaufm. Angestellter, Obernstraße 37
— Lydia, Angestellte, An der Eisenbahn 12
— Richard, Gendarmeriemeister a. D., An der Eisenbahn 12
— Siegfried, Weber, Am Sportplatz 29
— Wanda, o. B., Obernstraße 34
— Wilhelm, o. B., Am Sportplatz 29
Schulz, Wolfgang, Tischler, Bruchstr. 4
Schultze, Friedrich, Landwirt, Emsholz 235
— Helene, Verw.-Angestellte, Emsholz 235
— Johann, Landwirt, Emsholz 235
Schulze, Margarete, Achim, Obernstraße 59, Leihbücherei — Buchverkauf Mode-Schnittmuster und Zeitschriften
Schulz, Astrid, Angestellte, Bruchstraße 4
— Edith, Angestellte, An dem Mühlenfeld 32
— Elisabeth, o. B., An der Eisenbahn 24
— Ernestine, o. B., Borsteler Landstraße 4
— Hanna, Angest., Bruchstraße 4
— Hans-Joachim, Techniker, Brunnenweg 6
— Heinz, Tuchmacher, Am Sportplatz 29
— Herbert, Kesselschmied, Borsteler Landstraße 10
— Klara, Kontoristin, Obernstraße 26
— Kurt, Schlosser, Philosophenweg 1
— Lina, Modistin, Obernstraße 53
— Martha, o. B., Meislahnstraße 17
— Reinhold, Uhrmacher, Schulstr. 12
— Reinhold, Arbeit., A. d. Mühlenfeld 32
— Walter, Bäcker, Georgstraße 14

Schulze, Adolf, Angest., Kl. Bahnhofstraße 1
— Anna, o. B., Cordstraße 4
— Auguste, o. B., Asmusstraße 2
— Hanna, Kindergärtnerin, Kl. Bahnhofstraße 1
— Heinrich, Eisenbahner, Mühlenfeldstraße 50
— Heinz, Angest., Pavillonstraße 7
— Hermann, Tischler, Mühlenfeldstraße 50
— Katharine, Schneiderin, Friedhofstraße 15
— Margarete, o. B., Schulstraße 4
— Mathilde, o. B., Friedhofstr. 15
Schumacher, Albert, Weinarbeiter, Bahnhofstraße 15
— Friedrich, Zigarrenmacher, Bremer Straße 35
— Friedr., Steuerinsp., Bremer Str. 35
— Heinrich, Schuhmachermeister, Verdener Straße 31
— Heinrich, Angest., Bremer Str. 53
— Heinz, Postfacharbeiter, Borsteler Landstraße 36
— Hinrich, Weichenwärter, Bremer Straße 53
— Horst, Kraftfahr., Verdener Str. 31
— Katharine, o. B., Obernstraße 21
— Renate, Angest., Bahnhofstraße 21
— Wilhelm, Angest., Obernstraße 21
Schumann, Johannes, o. B., Obernstraße 86
Schunke, Karl-Heinz, techn. Zeichner, Friedhofstraße 40
— Olga, o. B., Friedhofstraße 40
Schurwanz, Gisela-Christel, Angest., Eckstraße 8
— Martha, o. B., Eckstraße 8
Schuster, Anna, o. B., Buesstraße 12
— Stèphan, Rb.-Oberlademeister, Obernstraße 38
Schwanke, Paul, Zollinsp. a. D., Feldstraße 3
— Rolf, Angest., Feldstraße 3

Schwarmann, Hinrich, Schneidermstr. f. Dam.- u. Herrenmod., Bremer Str. 52

Schwarmann, Fritz, Seemann, Cordstraße 3
— Fritz, Schneidermstr., Cordstr. 3
— Günter, Elektriker, Bremer Str. 52
— Heinz, Schneider, Cordstraße 3
— Herbert, Dreher, Bremer Str. 17
— Hinrich, Schneider, Bremer Str. 52
— Johann, Landwirt u. Versteigerer, Langenstraße 11
Schwarting, Günter, o. B., Paulsbergstraße 12
— Karl - Heinz, Schlosser, Alhornstraße 11
— Wilh., Schlosser, Paulsbergstr. 12
— Wilhelmine, o. B., Alhornstraße 11
Schwarz, August, Arbeiter, Buesstr. 26
— Friedrich, Dreher, Georgstraße 16
— Günter, Arbeiter, Bremer Straße 43
— Heinrich, Krankenpfleger, Bremer Straße 43
Schwedler, August, Hilfsschlosser, Breslauer Straße 10
— Horst, Musiker, Stettiner Str. 7
Schweers, Adelheid, o. B., Bremer Straße 48
— Günter, Arbeiter, Hillmannstr. 3
— Irmgard, Angest., Hillmannstr. 3
— Karl, Schuhmacher, Hillmannstr. 3
Schweigert, Heinrich, Buchhalter, Obernstraße 78
— Helga, Angest., Obernstraße 78
— Theodor, Zigarrenmacher, Vendtstraße 4
Schweke, Wilhelm, Hilfsschlosser Vendtstraße 3
Schwenteit, Anna, o. B., Königsberger Straße 10
— Bruno, Mechaniker, Königsberger Straße 10
— Charlotte, Hausgehilfin, Königsberger Straße 10
— Elfriede, Angestellte, Königsberger Straße 10
— Grete, Angestellte, Königsberger Straße 10
— Walter, Fischer, Königsberger Straße 10

H. Sagemann Wwe.
Schmiedebetrieb
Achim **Herbergstraße 10**

Schwiebert, Wilhelm, Drogist, Obernstraße 65
Schwing, Margarete, o. B., Freudenthalstraße 4
— Viktor, Dipl.-Ing., Freudenthalstraße 4
Staats, Hans, Angest., Langenstr. 3
Stach, Fritz, Arbeiter, Philosophenweg 11
Stadtlander, Grete, o. B., Obernstr. 18
— Heinrich, Wachmann, Obernstr. 18
— Johann, Bäckermstr., Bremer Str. 9
Städtler, Rolf, Kunstbauschlosser, Bremer Straße 15
Stahlschuß, Fritz, Maurer, Langenstr. 3
Stalder, Karl-Heinz, Student, Borsteler Landstraße 38
Stapelfeldt, Anna, o. B., Am Werder 11
Statz, Willi, Schmied, Scharnstraße 5
Stecher, Franz, Zollbeamter, Borsteler Landstraße 14
Steffen, Gerhard, Angest., Achimer Bruch 21
— Manfred, Ang., Achimer Bruch 21
— Walter, Schlosser, Achimer Bruch 21
Stegemann, Johannes, Dipl.-Ing., Cordstraße 6
Stegmannn, Sophie, o. B., Bahnhofstraße 7
Stein, Gertrud, o. B., Hinrichstraße 8
Steinau, Hans, Friseurmeister, Borsteler Landstraße 16
Steinberg, Gerd, Angest., Obernstr. 66
— Karl, Schlosser, Obernstr. 66
Steinbrecher, Georg, Oberpostsekr., Borsteler Landstraße 32
Steinkamp, Karl, Kraftfahrer, Bergstraße 89
Steinmetz, Mathias, Schlosser, Obernstraße 39
Stelter, Elisabeth, Wirtschafterin, Paulsbergstraße 4
— Heinrich, Spark.-Angest., Feldstraße 11
— Wilhelm, Postschaffner a. D., Paulsbergstraße 4
— Wilhelm, Spark.-Angest., Borsteler Landstraße 31
Stenzel, Kurt, Schneider, Fuhrenkamp 755
Stephan, Henriette, o. B., Borsteler Landstraße 38
Stichnoth, Otto, Spleisser, Langenstr. 7
Stiller, Josef, Kaufmann, Bremer Straße 36
— Lieselotte, Arbeiterin, A. d. Mühlenfeld 40
— Ottilie, Schneiderin, Bremer Straße 36
Stock, Hugo, Schneider, Obernstr. 55
Stockmann, Otto, Kraftfahrer, Obernstraße 43
— Otto, Gastwirt, Obernstraße 43
Stöver, Wilhelm, Schlosser, Friedhofstraße 3
Stöwner, Erich, Maschinenarbeiter, Meislahnstraße
Stolte, Wanda, o. B., Bahnhofstr. 17
— Werner, kaufm. Angest., Bahnhofstr. 17
Stonus, Marlene, kaufm. Angest., Eckstraße 2
Stootmeyer, Christoph, Eisenbahner, Bergstraße 72
— Hans, Arbeiter, Bergstr. 72
— Heinrich, Lagerist, Mühlenfeldstraße 8
— Hinrich, Weichenwärter, Mühlenfeldstraße 8
— Johann, Arbeiter, Hassel 243
— Marianne, Angest., Bergstraße 72
Strack, Willi, Eisenbahnunterhaltungsarbeiter, Graudenzer Str. 7
Strahmann, Frieda, Angest., Obernstraße 63
— Friederike, o. B., Meislahnstr. 9
— Friedrich, Arbeiter, Meislahnstr. 9
— Helmut, Arbeiter, Meislahnstr. 9
— Johanne, Hausdame, Obernstr. 63
Straßburg, Katharine, o. B., Schulstraße
Straßenburg, Albert, Bankangest., Embser Landstraße 3
Stratmann, Wilhelm, Hausmeister, Obernstraße 75
— Hans-Werner, Verw.-Lehrling, Obernstraße 75
Strauß, Anna, o. B., Friedhofstraße 33
— August, Bautechniker, Friedhofstraße 33
— Gerda, o. B., Obernstraße 38
Strawinski, Georg, Arbeiter, Bergstraße 102
Stricker, Käthe, Studienrätin a. D., Feldstraße 11
— Marie, Schwester i. R., Feldstr. 11
Striegau, Walter, Bahnarbeiter, Am Werder 27
Stroink, Friedrich, Kaufmann, Parkweg 10
— Hans-Jürgen, Angest., Parkweg 10
Struckhoff, Hermann, o. B., Feldstr. 32
Struckmann, Helene, o. B., Brückenstraße 16
Strudthoff, Christian, Tischler, Bremer Straße 32
— Richard, Buchdrucker, Bremer Straße 32
Stührmann, Gesine, Arbeiterin, Zimmerplatz 1
— Karla, Arbeiterin, Zimmerplatz 1
Stürze, Hermann, Maurer, Bremer Straße 81 a
Stumpe, Erich, Musiker, Bergstr. 5
— Wolfgang, Schiffsjungmann, Bergstraße 5

Stumpf, Margarete, o. B., Obernstraße 38
— Siegfried, Angestellter, Obernstraße 38
Sturm, Horst, Schlosser, Bahnhofstr. 21

T

Tangemann, Dietrich, Landwirt, Heinsberg 385
Taszies, Maria, o. B., Obernstr. 8
— Heinrich-Georg, Kaufmann, Obernstraße 8
Teich, Max, Rundfunkmech.-Meister, Am Bürgerpark 35
— Walter, kaufm. Angest., Richtweg 6
Teichert, Maria, o. B., Parkweg 8
Tessmer, Erna, Diakonisse, Städt. Krankenhaus
Tetzlaff, Horst, Maler, Bergstr. 94
Tewes, Anneliese, Haustochter Hassel 522
— Cord, Landwirt, Hassel 522
— Friedrich, Landwirt, Hassel 242
— Friedrich, Landwirt, Hassel 522
— Wilhelm, o. B., Hassel 242
Tamm, Eberhard, Maurer, Bergstr. 95
— Erika, Haustochter, Langenstr. 5
— Karl, Elektromonteur, Königsberger Straße 7
— Werner, Tischler, Bergstraße 95
Theiß, Georg, Angest., Scharnstraße 3
Theißen, Albert, Schriftsetzer, Bremer Straße 81
Thiele, Franz, Zigarrenarbeiter, Grashofstraße 16
Thielsen, Gertrud, Techn. Assistentin, Obernstraße 63
Thiemann, Hans-Friedrich, Kaufmann, Asmusstraße
— Jürgen, Angestellter, Asmusstr.
— Willy, Steueramtmann, Asmusstraße
Timmering, Helmut, Bäcker, Obernstraße 92
Thiel, Herbert, Schneidermeister, Breslauer Straße 6
— Roswitha, Angestellte, Breslauer Straße 6
Thies, August, Zigarrenarbeiter, Bremer Straße 28
— Diedrich, Kaufmann, Obernstr. 55
— Dietrich, Eisenbahner, Langenstraße 18
— Dora, Haustochter, Obernstr. 55
— Heinrich, Zigarrenarbeiter, Sandhofstraße 3
— Heinrich, Elektriker, Bremer Straße 28
— Karl, Zigarrenmacher, Brunnenweg 3
— Lieselotte, Angestellte, Langenstraße 18
Thölke, Thea, Hausgehilfin, Bremer Straße 59
Thom, Robert, Lok.-Heizer, Bahnhofstraße 21
Thorns, Heinrich, Mechaniker, Hillmannstraße 2
Thran, Hermann, Landwirt, Borstel 8
— Hermann Landwirt, Borstel 8
— Marianne, Haustochter, Borstel 8
— Walter, Landwirt, Borstel 8
Thurau, Fritz, Maler, Buesstraße 5
— Günther, Bäcker, Buesstraße 5
Thygesen, Marie, o. B., Obernstr. 25
Tiarks, Carl, Kaufmann, Obernstr. 29
Tiedtke, Margarete, o. B., Obernstraße 25
von Tiesenhausen, Hans, Pastor, Pfarrstraße 1
— Meinhard, Landwirt, Pfarrstr. 1
Tietje, Martha, Lagerarbeiterin, Am Werder 1
Tietjen, Günter, Arbeiter, Mühlenstraße 13
— Heinz, Arbeiter, Mühlenstraße 7
— Hermann, Landwirt, Borstel 5
— Hermann, Bautechniker, Mühlenstraße 7
— Hinrich, Weichenwärter i. R., Mühlenstraße 7
Tietze, Herta, Haustochter, Obernstraße 13
— Wilhelm, Fleischermeister, Obernstraße 13
Tilchner, Julius, o. B., Georgstraße 8
Timm, Erwin, Schuhmacher, Meyerholz 5
— Harry, Arbeiter, Bergstraße 94
— Meta, o. B., Bergstraße 94
— Minna, o. B., Meyerholz 5
— Ursula, Angestellte, Bergstr. 94
Titze, Helmut, Arbeiter, Bremer Straße 58
Tolksdorf, Heinz, kaufm. Angest., Obernstraße 39
Tonn, Charlotte, Büroangestellte, Feldstraße 14
— Elisabeth, kaufm. Angestellte, Am Bürgerpark 10
— Mathilde, o. B., Feldstraße 14
Torn, Henryk, Buchhalter, Hinrichstraße 11
Torner, Otto, Eisenbahnarbeiter, Achimerfeld 377
Trapp, Meta, Postassistentin i. R., Philosophenweg 8
Trautmann, Erich, Schlosser, Gartenstraße 9
Treichel, Eva, Stenotypistin, Bremer Straße 3
— Ingelore, Hausgehilfin, Bergstraße 29
— Irma, o. B., An dem Mühlenfeld 5
Trende, Hildegard, o. B., Langenstraße 30
— Ingelore, Haustochter, Langenstraße 30
Trenker, Rudolf, Schlosser, Asmusstraße 2

M. Tuleweit
Maschinenstrickerei
Herstellung von Damen-, Herren- und Kinder-Strickbekleidung
ACHIM b. Bremen, Obernstr. 38

Treu, Friedrich, Postinsp.-Anw., Hillmannstraße 6
— Sophie, o. B., Hillmannstraße 6
Treuse, Werner, Postfacharbeiter, Friedhofstraße 41
Triebel, Ernst, Eisenwarenhändler Bahnhofstraße 5
True, Ada-Lore, Landgehilfin, Borstel 9
— Hermann, Landwirt, Borstel 9
— Hermann, Postinspektor, Bremer straße 3
— Rudolf, Finanzangestellter, An der Eisenbahn 24
Tünge, Emil, Kraftfahrer, Bruchstr. 11
— Otto, Kaufmann, Mühlenstraße 32
Tüsselmann, Marie, Verkäuferin, Eckstraße 1
Tuleweit, Karl, Fischer, Bergstr. 94
— Martha, Strickerin, Obernstr. 38
Turkowski, Ursula, Hausangestellte, Obernstraße 31

U

Uchtenhagen, Fritz, Händler, Notweg 4
Ueberrhein, Arthur, Postschaffner, Buesstraße 16
— Hermann, Oberpostschaffner a. D. Langenstraße 30
Uecker, Heinz, Schlosser, Kl. Bahnhofstraße 14
— Herbert, Angestellter, Osmersstraße 1
— Hermann, Vorarbeiter, Osmersstraße 1
— Otto, Schlosser, Kl. Bahnhofstr. 14
Ullrich, Walter, Landarbeiter, Bergstraße 17
Ullmann, Brunhilde, Kindergärtnerin, Embser Landstraße 11
Ulrich, Adolf, Schneidermeister, Weberstraße 2
— August, Zigarrenmacher, Weberstraße 2
— Gerhard, Schmied, Sandweg 2
— Dr., Rudolf, Rechtsanwalt und Notar, Obernstraße 51
— Wilhelmine, o. B., Obernstr. 87
Unger, Martha, Verkäuferin, Bremer Straße 15
Unverricht, Hermann, o. B., Bremer straße 22a
Uphoff, Helga, Angestellte, Bremer Straße 43
— Heinrich, Schlosser, Bremer Str. 67
— Hermann, Steinsetzer, Bremer Straße 43
Urban, Bernhard, Dreher, Obernstr. 13
— Erich, Kraftfahrer, Embser Landstraße 18
— Franz, Postassistent, Borsteler Landstraße 40
— Josef, o. B., Cordstraße 14
— Kurt, kaufm. Angest., Embser Landstraße 20
Usal, Meta, Stütze, Bremer Straße 54
Utasch-Thoden, Elfriede, Korrespondentin, Bremer Straße 10
Utz, Else, o. B., Bergstraße 62
Utzat, Fritz, Kraftfahrzeugmech., A. d. Mühlenfeld 14

V

Valarius, Margot, Hausangestellte, Langenstraße 3
Vast, Gisela, Hausgehilfin, Kl. Bahnhofstraße 15
— Hinrich, Oberstellwerksmeister, Kl. Bahnhofstr. 15

Chr. Waje, Achim

Porzellan-, Steingut-, Glas-, Topfwaren- und Geschenkartikel-Großhandlung

Fernsprech-Anschluß 383

Postscheck-Konto: Hamburg 8803 - Bank-Konto: Kreissparkasse Achim, Konto Nr. 72

del Vechio, Heinrich, Maler, Gr. Kirchenstraße 6
Verges, Kurt, Feinblechner, Bremer Straße 26
Viergutz, Fritz, Arbeiter, An der Lehmkuhle 29
— Günter, Arbeiter, Am Sportpl. 33
Viertel, Helga, Angest., Langenstr. 3
Völkel, Anna, o. B., Hassel 564
— Werner, Arbeiter, Hassel 564
Völker, Otto, Koch u. Kellner, Mühlenfeldstr. 26
Vogel, Anna, Wäscheanlegerin, Am Werder 21
Vogelsang, Friedrich, Fahrer, Obernstraße 35
— Friedrich, Arbeiter, Wallbaumstraße 2
— Heinrich, Tischler, Wallbaumstr. 2
— Helmut, Arbeiter, Obernstr. 35
— Henry, Arbeiter, Obernstraße 35
— Johann, Maurer, Bergstraße 29
— Katharine, o. B., Bergstraße 29

Voigt u. Engelhardt

Uhrmachermeister :: Optikermeister

ACHIM, Obernstraße :: Ruf: 552

Voigt, Christa, Angest., Pfarrstraße 1
— Ferdinand, Uhrmachermeister, Obernstraße 35
— Fritz, Angest., Pfarrstraße 1
— Karl-Heinz, Landarbeiter, Fuhrenkamp 786
Voll, Friedrich, Studienrat, Embser Landstraße 7
Volkhardt, Ruth-Christa, Gemeindeschwester, Pfarrstraße 1
Volkmann, Diedrich, Maurer, Obernstraße 80
— Diedrich, Landwirt, Unterstr. 11
— Georg, Maurer, Mühlenfeldstr. 26
— Johann, Landwirt, Unterstraße 11
— Joh., Tischler, Mühlenfeldstr. 26
Volkmer, Alfred, Fleischer, Bergstr. 98
Vormfenne, Wilhelm, Schlachtermstr., Eckstraße 16
Vornekahl, Beate, Hausgehilfin, Obernstraße 66
— Dora, o. B., Mühlenfeldstraße 32
— Lisa, Hausgehilfin, Mühlenfeldstraße 32
Vorrink, Gerrit, Angest., Mühlenfeldstraße 14
Voß, Ernst, Viehhändler, Feldstr. 16
— Walter, Büroangest., Unterstr. 24
Dr. Voss, Hans, Rechtsanw. u. Notar, Obernstraße 59
— Voss, Liebgard-Karin, Angest., Obernstraße 59
Voß, Berta, o. B., Georgstraße 6
Voss, Lina, o. B., Obernstraße 59
Voß, Paula, o. B., Meislahnstraße 20
Vosteen, Karoline, o. B., Paulsbergstraße 21

W

Wätjen, Johannes, Schriftsetzer, Mühlenstraße 34
Wagemann, Erika, Hausgehilfin, Bruchstraße 11
— Heinrich, Arbeiter, Bruchstr. 11
Wagner, Richard, o. B., Borsteler Landstraße 34
Wahl, Anita, Kontoristin, Bruchstr. 11
— Anton, Rb.-Obersekr., Bruchstr. 11
— Heinrich, Gastwirt, Cordstraße 6
— Meta, o. B., Gr. Kirchenstr. 12
— Richard, Verkäufer, Bremer Str. 29
Wahlers, Bernhard, Gärtner, Borstel 3
— Berta, o. B., Borstel 3 a
— Hermann, Metallarb., Borstel 3 a
— Johann, Landwirt, Bruchstraße 10
Wais, Klaus, Funkingenieur, Mühlenfeldstraße 14
Waje, Bett, Kontoristin, Obernstr. 15
— Brüne, Kaufmann, Obernstraße 17
— Christian, Kaufmann, Borsteler Landstraße 16
— Christian, Kontorist und Lagerist, Bahnhofstraße 31
— Christian, Kaufmann, Obernstr. 17
— Elisabeth, Telefonistin, Obernstraße 15
— Heinz, Kaufmann, Bahnhofstr. 31
Walsdorfer, Charlotte, ärztl. Helferin, Asmusstraße 12
— Dr., Franz, prakt. Arzt, Obernstraße 3
Walter, Gisela, Angestellte, Brunnenweg 6
— Hedwig, o. B., Bahnhofstraße 7
Walther, Wilhelm, Mechaniker, Hillmannstraße 5

MORITZ WAJE ACHIM

Porzellan :: Steingut :: Glas
Haus- und Küchengeräte
Spielwaren :: Steinzeugröhren
Bahnhofstraße 31 Tel. 383

Warczak, Agnes, o. B., Stettiner Str. 1
Warmer, Alfred, Schlachter, Bremer Straße 35
— Kurt, Schlachter, Bremer Str. 54
— Reinhold, Schlachtermeister, Bremer Straße 54
— Willy, Bäcker, Bremer Straße 35
Warmuth, August, Tischler, Gaswerkstraße 1
Warneck, Johanna, o. B., Privatweg 7
Warnke, Hinrich, Ingenieur, Borsteler Landstraße 27
— Hinrich, Sportlehrer, Borsteler Landstraße 27
Warnken, Albert, Werkzeugmacher, Mühlenstraße 22
— Hans, Schlosser, Obernstraße 70
— Heinrich, Maschinenbauer, Buesstraße 49
— Hermann, Gärtner, Buesstraße 29
— Hermann, Weichenwärter a. D., Buesstraße 29
— Inge, Haustochter, Verdener Str. 12
— Johann, Weichenwärter i. R., Mühlenstraße 22
— Johann, Bauunternehmer, Verdener Straße 12
— Käthe, o. B., Verdener Straße 12
— Karl, Zimmerer, Georgstraße 5
— Karl-Heinz, Angest., Georgstr. 5
— Klaus, Maurer, Verdener Str. 12
— Willy, Schuhmacher, Kl. Bahnhofstraße 7

Hermann Warnken

Gartenbau

Blumen :: Kränze
Dekorationen :: Grabpflege

ACHIM, Buesstraße 29 :: Ruf: 548

Wartenberg, Hermann, Handelsvertreter, Unterstraße 13
Warzecha, Max, Maler u. Glaser, Mühlenfeldstraße 5
Wassmann, Marie, o. B., Buesstraße 19
Weber, Elly, Angest., Meyerholz 1
— Herb., Autoschlosser, Meyerholz 1
— Hermann, Arbeiter, Meyerholz 1
Wedekind, Marie, o. B., Herbergstr. 2
Wedel, Heinrich, Eletriker, Grashofstraße 4
— Max, Lagerhalter, Herbergstr. 2
Wegmann, Achim, Dekorateur, Bahnhofstraße 1
— Günther, Rb.-Inspekt., Bahnhofstraße 1
— Ingeborg, Photoarbeiterin, Bahnhofstraße 1
Wegner, Arnold, Feinmechaniker, Zimmerplatz 9
— Wegner, Friedrich, Landwirt, Am Sportplatz 5
— Fritz, Arbeiter, Am Sportplatz 5
— Reinh., Landwirt, Vendtstraße 16
Wehe, Georg, Holzarbeiter Feldstr. 31
Wehrhahn, Emil, Büro-Angest., Bremer Straße 21
— Karl, Ofensetzer, Mühlenstraße 3
Wehrmann, Marie, o. B., Obernstr. 33

Tischlermeister
Fritz Wellborg
(vorm. C. Cording, H. Mindermann Nachf.)
Achim · Fernruf: Achim 472

Bau- und Möbelwerkstätten
Möbelhandlung
Sarglager Überführungen

Weichert, Klara, o. B., A. d. Mühlenfeld 30
— Günther, Student, A. d. Mühlenfeld 30
— Kurt, Hilfsschlosser, A. d. Mühlenfeld 30
Weickert, Karl-Heinz, Schlosser, Bremer Straße 75
Weidenhöfer, Georg, Bauer, Mühlenstraße 53
— Hinrich, Rb.-Obersekr., Bahnhofstraße 1
Weigelt, Aug., Dreher, Grashofstr. 14
Weihe, Rud., Rb.-Sekrt., Am Werder 9
Weinhold, Charly, Kaufmann, Obernstraße 33
Weiser, Sophie, o. B., Obernstraße 90
Weist, Frieda, o. B., Bremer Straße 22a
Welkener, Frieda, o. B., Obernstr. 33
Welborg, Fritz, Tischlermstr., Obernstraße 88
Wellmann, Anneliese, Dentistenassistentin, Danziger Straße 1
— Hermann, Oberst a. D., Danziger Straße 1
Wenck, Helmut, Steuerinsp., Obernstraße 53
Wendlandt, Alfred, Arbeiter, Pavillonstraße 12
— Dorothea, Büro-Angest., Bergstr. 13
Wendland, Fritz, Schachtmstr., Langenstraße 36
Wendt, Gesine, Kontoristin, Mühlenstraße 6
— Anna, Angest., Bahnhofstr. 15
— Horst, Arbeiter, Brauerstraße 10
— Heinrich, Malermstr., Bahnhofstraße 15
— Heinrich, Musiker, Obernstr. 20
— Heinrich, Arbeiter, Bremer Str. 31
— Heinrich, Musiker, Bahnhofstr. 15
— Heinz, Bäcker, Obernstraße 92
— Hermann, Rb.-Geh., Gartenstr. 16
— Johann, Tischler, Mühlenstraße 6
— Wolfgang, Kaufmann, Kl. Bahnhofstraße 18

Seit 25 Jahren
KARL WEHRHAHN, Ofenbaugeschäft
Handel mit Öfen, Herden, Kesselöfen
Spezialität: Kachelöfen u. Mehrzimmer-Heizungsanlagen — Lieferung und Verlegung von Fließen — Sämtliche Fachreparaturen
ACHIM, Mühlenstraße 3

Wenger, Lisa-Ruth, med. techn. Assistentin, Krankenhaus
Wenholz, Hinrich, Arbeiter, Buesstr. 7
Wentzel, Heinz, Techniker, Borsteler Landstraße 21
Wenzel, Karl-Franz, Angest., Sandweg 11
— Wilhelm, Kaufmann, Obernstr. 18
Wenzelowsky, Martha, o. B., Embser Landstraße 9
Werner, Alfred, kaufm. Angestellter, Verdener Straße 2
— Anna, o. B., Gartenstraße 11
— Erich, Arbeiter, Bergstraße 96
Werth, Hildegard, o. B., Langenstr. 5
Wessel, Otto, Arbeiter, Vendtstr. 2
— Hermann, o. B., Uesener Mühlenweg 15
— Johannes, Kaufmann, Am Bürgerpark 20
— Otto, Hilfsschlosser, Vendtstr. 8
— Richard, Buchdrucker, Uesener Mühlenweg 15
Wessolowski, Agnes, Stenotypistin, Borsteler Landstraße 19
Westerhold, Friedrich, Steuerinspekt., Sandhofstraße 6
— Hermann, Just.-Sekr., Obernstr. 88
— Ludwig, Eisenbahner, Mühlenfeldstraße 28
— Walter, Postschaffner, Mühlenfeldstraße 28
Westphal, Berta, o. B., Bahnhofstr. 27
— Werner, Postschaffner, Borsteler Landstraße 44
Wichel, Heinrich, Tischler, Mühlenstraße 25
— Johann, Tischler, Mühlenstr. 25
Wichmann, Grete, o. B., Unterstr. 9
— Karl, Landwirt, Unterstraße 9
— Marie, o. B., Unterstraße 9
— Wilhelm, Bauer, Unterstraße 9
Wiedom, Traute, Angestellte, Am Bürgerpark
Wiefel, Albin, Reg.-Kanzlei-Sekr. i. R., Langenstraße 3
— Charlotte, Musiklehrerin, Obernstraße 19
Wiegand, Erich, Lohnbuchhalter, Bergstraße 19
— Friedrich, Bahnbeamt., Bergstr. 23
— Günther, Bahnbeamt., Bergstr. 23
— Thea, Angest., Bergstraße 23
Wiegmann, Fritz, Bäckermeister, Gaswerkstraße 1
Wienands, Hermann, Oberingenieur, Louis-Otten-Straße 5
— Marlene, kaufm. Angest., Louis-Otten-Straße 5
Wienberg, Hermann, Elektromechaniker, Borstel 24
Wiese, Anna, o. B., Meislahnstr. 15
— Fritz, Ang., Borsteler Landstr. 21
— Johannes, Motorenschlosser, Bahnhofstr. 18
— Käthe, Mittellchullehrerin, Osmersstraße 1
Wildgrube, Andreas, Landwirt, Mühlenstraße 53
— Emma, o. B., Mühlenstraße 53
Wilhelm, Gotthard, Klavierbauer, Bergstraße 109
Wilisch, Horst, Geschäftsführer, Friedhofstraße 7
Wilke, Hannelore, Angest., Verdener Straße 31
— Heinz, Maurer, Bremer Str. 103
— Magdalene, Hausgehilfin, Cordstraße 16
Wilkens, Alfred, Angest., Pavillonstraße 2
— Anna, o. B., Philosophenweg 7
— Brüne, Landwirt, Philosophenweg 7
— Edith, Druckereiangest., Uesener Mühlenweg 11
— Friedrich, Arbeiter, Vendtstraße 2
— Karlheinz, Arbeiter, Königsberger Straße 4
— Heinrich, Buchdrucker, Langenstraße 18
— Johann, Buchdrucker, Uesener Mühlenweg 11

Helga Wiese
Leihbücherei Zeitschriften
Tabakwaren
ACHIM Bahnhofstraße 21

Will, Christel, o. B., Obernstraße 18
Willenberg, Gerhard, Angest., Schulstraße 14
— Karl-Heinz, Auslandskorrespond., Bremer Straße 66
— Otto, Lehrer, Schulstraße 14
Willenbrock, Helmut, o. B., Borsteler Landstraße 23
— Hermann, Katasterbeamter i. R., Borsteler Landstraße 23
— Hermann, Postinsp., Hinrichstr. 4
Willner, Heinrich, Kaufmann, Obernstraße 19
Wilsmann, Johanna, o. B., Unterstr. 21
Wimmer, Alfred, Zimmerer, Eckstr. 4
— Helmut, Masch.-Schlosser, Eckstr. 4
— Rita, o. B., Eckstraße 4
Winkel, Heinrich, Staatsarbeiter, Brückenstraße 3
— Johann, Schlosser, Allerstraße 1
Winkelmann, Hermann, Kaufmann, Cordstraße 9
Winter, Alfred, Elektriker, Bergstr. 3
— Heinz, Schlachter, A. d. Eisenbahn 26
— Willi, Sattler, Vorbruch 6
Wirtjes, Henrikus, Steuerbeamter, Mühlenstraße 4
Wischnak, Frieda, Diakonisse, Städt. Krankenhaus
Wisotzki, Joachim, Landarbeiter, Langenstraße 5
Witt, Marianne, Verkäuferin, Asmusstraße 21
von Witthoeft, Alexander, Freg.-Kapitän a. D., Inselweg 5
Wittke, Albert, Arbeiter, Bremer Straße 49

Wittrock, Adelheid, Landwirtin, Borstel 28
— Diedrich, Tischler, Borstel 38
— Hermann, Tischler, Borstel 28
— Hermann, Bootsbauer, Fuhrenkamp 734
— Johann, Hilfsschlosser, Borstel 28
— Johannes, Landwirt, Borstel 3
Wittstock, Karl-Heinz, Reisebüro, Feldstraße 32
Witzel, Grete, o. B., Borsteler Landstraße 11
Wöbse, Heinrich, Lok.-Heizer, Borstel 25
— Hermann, Kraftfahrschlosser, Obernstraße 38
Wöhlke, Adele, Schneiderin, Notweg 6
— Alfred, Buchdruckermeister, Brunnenweg 4
— Alfred, Drogist, Brunnenweg 4
— Anna, o. B., Buesstraße 21
— Grete, Kontoristin, Buesstraße 21
— Heinrich, Postschaffner, Am Werder 15
— Hermann, Buchhalter, Notweg 6
— Karl-Heinz, Schlosser, Inselweg 5
— Magdalene, Verkäuf., Notweg 6
Wohlers, Henriette, o. B., Bahnhofstraße 18
Wölfert, Elfriede, o. B., Hinrichstr. 6
Wodke, Martha, o. B., Hinrichstr. 20
Wojciechowski, Hugo, Arbeiter, Mühlenstraße 7
— Ursula, Hausgehilfin, Mühlenstr. 7
Wolf, Hans, Postfacharbeiter, Sandhofstraße 6
— Ida, o. B., Königsberger Str. 6
Wolff, Hans, Postassistent, Obernstr. 2
— Hans-Joachim, Seemann, Obernstraße 2
— Klaus, Angestellter, Langenstr. 7
Wollenburg, Else, o. B., Bruchstr. 3
— Georg, Hafenarbeiter, Bruchstr. 3
Wollenweber, Gustav, Pol.-Beamter, Obernstraße 31
Wollert, Auguste, Angestellte, Feldstraße 4
— Wilhelm, o. B., Feldstraße 4
Wollin, Elisabeth, o. B., Louis Ottenstraße 1
Wolter, Heinrich, kaufm. Angest., Philosophenweg 3
— Ingeborg, Kunstgewerbl. Handweberin, Pfarrstraße 1
— Marie, o. B., Pfarrstraße 1
— Siegfried, Elektromechaniker, An der Wurth 2
Woltermann, Gerhard, kaufm. Angestellter, Verdener Straße 8
Wolters, Friedrich, Arbeiter, Fuhrenkamp 661
— Heinrich, Kesselschmied, Bremer Straße 45
— Marie, Verkäuferin, Obernstr. 24
— Wilhelm, Maurer, Borstel 47
— Willy, Tischler, Cordstraße 18
Wortmann, Friedrich, Wachmann, Bremer Straße 11
— Friedrich, o. B., Langenstraße 30
Wrede, Johanna, o .B., Hillmannstr. 4
— Wilhelm, o. B., Am Bürgerpark 8
— Wilhelm, o. B., Am Bürgerpark 8
Wülbers, Detlef, Musikstudent, Borsteler Landstraße 15
— Heinz-Otto, Steinmetz, Borsteler Landstraße 15
Wulf, Fritz, Verw.-Angest. i. R., Paulsbergstraße 23
— Gesine, Gartenbaubetrieb, Buesstraße 10
— Hermann, Gärtnereimeister, Buesstraße 10
— Otto, Bauer, Feldstraße 5
Wulfestieg, Karl, Klempner, Scharnstraße 6
— Karl, Klempner, Scharnstraße 6
Wulke, Friedrich, o. B., Feldstraße 3
— Helmut, Schlachter, Feldstraße 3
— Kurt, Schlachter, Gartenstraße 18
Wurst, Julie, Diakonisse, Städt. Krankenhaus
Wurzel, Karl-Heinz, Kaufmann, Kl. Bahnhofstraße 2
Wuthe, Ulrich, Schlosser, Hinrichstraße 21

Z

Zager, Karl-Heinz, kaufm. Angest., Obernstraße 63
Zander, Ilse, Putzmacherin, Brückenstraße 16
Zawada, August, Steuersekretär, An der Lehmkuhle 18
— Gerhard, Schlosser, An der Lehmkuhle 18
— Helmut, Schlos., A. d. Lehmkuhle 18
Zehreis, Nikolaus, Arbeiter, Mühlenfeldstraße 11
Zelzer, Anton, Angestellter, Gr. Kirchenstraße 4
Zenthöfer, Walter, Just.-Inspektor, An der Eisenbahn 26
Zerbst, Paula, o. B., Obernstraße 89
Zettler, Erich, Plakatmaler, Verdener Straße 8
Zeuschner, Adele, o. B,. Asmusstr. 16
Zielius, Heinz, Landarbeiter, Feldstraße 5
Zielke, Heinz, Landwirt, Vendtstr. 5
Ziemer, Erich, Schneider, Stettiner Straße 1
— Hedwig, o. B., Bremer Straße 15
Ziesler, Hedwig, o. B., Hinrichstr. 2
Zimmermann, August, kaufm. Angest., An der Eisenbahn 26
— Erna, Telefonistin, Borsteler Landstraße 25
— Richard, Elektroschweißer, Louis Ottenstraße 7
Zocher, Elli, Angest., Bahnhofstr. 18
Zöpfgen, Meta, o. B., Buesstraße 49
Zoppke, Fritz, Just.-Oberwachtmstr., Obernstraße 40
— Helga, Angestellte, Obernstr. 40
Zschoch, Margarete, Stenotypistin, Kl. Bahnhofstraße 9
Zürz, Gerhard, Schlosser, Borsteler Landstraße 4
Zwang, Anni, o. B., Uesener Mühlenweg 33
— Franz, Kraftfahrer, Uesener Mühlenweg 33
Zwilling, Frieda, Fabrikarb., Pfarrstr. 2



Das Rathaus in Achim

SEIT
75
JAHREN

Achimer Kreisblatt

Das meistgelesene Heimatblatt in Stadt und Land
Seit Generationen in treuer Verbundenheit im Dienste der Heimat

Buchdruckerei Johann Oltmanns, Achim
Inh. Fritz Reinecke, Achim · Ruf Achim 220 · *Anfertigung sämtlicher Drucksachen, ein- und mehrfarbig.*

Seit
1925
BAUGESCHÄFT

FRITZ HEISE

Ausführung sämtlicher Maurerarbeiten
Spezialität: Edelputz „Terranowa"

ACHIM, Neue Friedhofstraße 35



Großzügige Ermäßigungen bei

Sonntagsrückfahrkarten

Einzelreisende über Wochenende 33 1/3 %

Auskunft bei den Bahnhöfen (Fahrkartenausgabe) der deutschen Bundesbahn und Reisebüros mit amtlichem Fahrkartenverkauf

Stadt Achim (Straßenverzeichnis)

Achimer

Simons-Brote

die weit über die Grenzen der
Heimat hinaus bekannten, nach
einem Spezialverfahren gebackenen
echten Vollkornbrote

Achimer Simonsbrot-Fabrik, Fritz Lieken, Achim b. Bremen

RIEKE'S Honigkuchenfabrik

Marschhausen & Rieke K.-G. Achim

errang als einzige Honigkuchenfabrik in Deutschland 5mal die Goldmedaille

Unsere Auszeichnungen
für hervorragende Leistungen

Berlin: **Goldene Medaille**
Hannover: **Goldene Medaille**
Karlsbad: **Goldene Medaille**
Bremen: **Goldene Medaille**
Göttingen: **Goldene Medaille**

Verlangen Sie beim Einkauf unsere Fabrikate

Honigkuchen als Brotauflage - ein köstlicher Genuß

18 85

BAUUNTERNEHMEN

Johann Warnken

HOCH-, TIEF-, STAHLBETONBAU
ZIMMEREI
ARCHITEKTURBÜRO

ACHIM AM BÜRGERPARK 1 - RUF 206

E. SCHERF NACHF.

ACHIM Fernruf 351

Alle Düngemittel

Kohlen - Koks - Briketts

Baustoff-Großhandlung:

Portland-Zement - Kalk - Gips - Bimsstoffe - Leichtbauplatten - Dachziegel Dachpappen - „Sillan"-Isolierwolle - „Well-Eternit" - „Floorbest" Wand- und Fußbodenplatten - Stahlbetonfenster u. a. m.

LAGER: OBERNSTRASSE 16 und GROSSE KIRCHENSTRASSE

Achimer Bruch

2 Bormann, Dietrich, Landwirt
Meyer, Herbert, Schlosser
9 Jeromin, Heinrich, Kraftfahrer
Mindermann, Kathar., Landwirtin
Dege, Else, Hausangestellte
10 Reßmeyer, Louis, Reichsbahnsekr.
Wahlers, Johann, Landwirt
11 Mailer, Hans, Buchhalter
— Werner, techn. Zeichner
— Ludwig, Lehrling
14 Kriegs, Oskar, Heizer
— Helmut, Arbeiter
Hüllemann, Berta, o. B.
20 Grau, Karl, Arbeiter
Sadowski, Helmut, Pförtner
21 Steffen, Walter, Schlosser
— Manfred, kaufm. Lehrling
— Gerhard, Schlosser-Lehrling

Achimerfeld

3 Kruse, Alma, o. B.
Wolters, Friedrich, Arbeiter
— Cordes, Heinrich, Eisenbahnbediensteter
216 Schulz, Ernestine, o. B.
Boschen, Wilhelm, Schmied
Nelles, Luise, Verkäuferin
377 Torner, Otto, landw. Gehilfe
— Kurt, Arbeiter
Borchert, Edwin, Heizer
532 Bolte, Heinrich, Landwirt

Allerstraße

1 Winkel, Johann, Schlosser
— Dieter, Lehrling
2 Hoopmann, Meta, o. B.
Ostrominski, Elli, o. B.
Bürger, Else, o. B.
— Heinz, Tischler
Bartelt, Erwin, Kraftfahrer

Allhornstraße

1 Gefken, Hermann, Schneidermstr.
Schröder, Erwin, Kapitän
11 Schwarting, Wilhelmine, o. B.
— Karl-Heinz, Rentenempfänger

Am Bahndamm

4 Emigholz, Heinrich, Postschaffner
Siebers, Josef, Werkzeugschlosser
— Helmut, Bäcker
Lammers, Friedrich, Schneider
Köhlert, Karl-Rudolf, Packer
6 Ahrens, Sophie, o. B.
— Hermann, Sparkassenangest.
— Hermann, Lehrling
— Klaus, Lehrling
Heinicke, Lieselotte, o. B.
Jungels, Georg, Oberbergwerksdirektor

Am Bürgerpark

Osmers, Lilli, o. B.
Klingbeil, Wilhelm, Landwirt
1 Diehsl, Josef, Platzmeister
Käding, Fritz, Kaufmann
Niemann, Edith, o. B.
8 Metje, Heinrich, Tischler
— Leni, Kontoristin
Wrede, Wilhelm, Rentner
9 Senger, Artur, Buchdrucker
— Reinhard, Schriftsetzer
— Rudolf, Polster-Lehrling
10 Schönfeld, Fritz, Maurerpolier
— Susi, o. B.
11 Schmolke, Charlotte, o. B.
— Heinz, Kupferschmied
12 Jack, Anna, o. B.
— Rudolf, Schlosser
— Rudolf jun., Lehrling
14 Rinn, Hermann, Bauarbeiter
— Paul, Arbeiter
— Heinrich, Arbeiter
Junker, Johannes, Arbeiter
— Wilma, o. B.
16 Fahrenholz, Johann, Autoschlosser
— Johann, Arbeiter
Siedekum, Emil, Schneider
— Heinz, kaufm. Angest.
— Ursula, kaufm. Lehrling
— Renate, Hausgehilfin
— Hans-Wilhelm, Lehrling
17 Petersen, Heinz, Schlosser
— Irmgard, o. B.
18 Barthelmann, Paul, Hüttenarbeiter
Sasse, Bernhard, Schlosser
20 Wessel, Johannes, Kaufmann
28 Holzkamm, Agnes, o. B.
— Wilhelm, Buchhalter
Kuhlmann, Heinrich, Dachdeckermeister
30 Hiestermann, Johann, Maurer
— Wihelm, Arbeiter
— Annemarie, o. B.
— Dora, Hausgehilfin
Wiedom, Traute, Kontoristin
32 Rinn, Heinrich, Wächter
Malke, Paul, Tischler
33 Bräuer, Willy, Zimmermann
Barre, Adele, o. B.
34 Kowalski, Adolf, Richtmeister
35 Scheeper, Henry, Maurer
Teich, Max, Rundfunkmeister
Hertelt, Anita, zahnärztl. Helferin
Kottke, Erich, Arbeiter
Reinhard, Heinrich, Bote
— Jürgen, Lehrling
41 Harbaum, Paul, Arbeiter

Am Sportplatz

2 Hundertmark, Otto, Schmied
— Harry, Arbeiter
5 Wegner, Fritz, Kraftfahrer
— Friedrich, Landwirt
Henke, Katharine, o. B.
7 Dittmer, August, Arbeiter
Brants, Martin, Rentner
24 Roth, Hermann, Pensionär
— Rudolf, Schlosser
— Günther, Arbeiter
26 Meyer, Johann, Arbeiter
— Fritz, Arbeiter
Hoppe, Louis, Schneider
— Margret, Verkäuferin
— Frieda, o. B.
28 Meyer, Anna, o. B.
— Fritz, Bauschlosser
— Werner, Bäcker
Littke, Karola, o. B.
Hollweg, Helmut, Vers.-Beamter
29 Schultz, Siegfried, Weber
— Wilhelm, Rentner
— Heinz, o. B.
31 Nietzke, Georg, Eisenbahn-Betriebsarbeiter
33 Bürger, Richard, Arbeiter
Viergutz, Günther, Arbeiter

Am Werder

1 Binder, Rudolf, kaufm. Angest.
— Hartmut, Maschinenschlosser
— Elisabeth, o. B.
Haschke, Hertha, o. B.
Tietje, Martha, Lagerarbeiterin
3 Roselius, Heinrich, Kraftfahrer
7 Ehlers, Hinrich, Landwirt
— Johann, Landwirt
— Meta, o. B.
9 Helmken, Hans, Hilfsschlosser
— Hella, Hausgehilfin
— Hans, Klempner
— Anna, o. B.
Konrad, Julius, Autoschlosser
Maas, Hans, Lokheizer
— Helga, Lehrling
Weihe, Rudolf, Reichsbahnsekr.
Ehrhard, Karl, Filmvorführer
Mugekowske, Johanna, o. B.
Hennig, Eduard, Hilfsdreher
11 Glander, Heinrich, Postbeamter i. R.
Stapelfeldt, Anna, o. B.
Vogt, Hans-Dieter, o. B.
15 Wöhlke, Heinrich, Postschaffner
Kastens, Meta, o. B.
17 Meyer, Karl, Arbeiter
19 Meyer, Dorothea, o. B.
Gilbrich, Karl, Arbeiter
Sperling, Gertrud, o. B.
21 Vogel, Anna, Wäschelegerin
Meyer, Johann, Schlosser 21
27 Striegau, Walter, Bahnunterh.-Arbeiter
Glander, Dietrich, Postschaffner
— Fritz, Arbeiter
Bluschke, Liesbeth, Mamsell
— Elisabeth, o. B.

Anna-Straße

1 Reinkensmeyer, Willi, Verw.-Inspektor
— Wilfried, o. B.
Lünsmann, Hermann, landw. Arb.
2 Rockmann, Günther, Einkäufer
Ziessler, Hedwig, o. B.
6 Alsleben, Margarete, o. B.
— Sigrid, kaufm. Angestellte
Freitag, Johann, Hilfsschlosser

Asmusstraße

2 Trenker, Rudolf, Schlosser
Neumann, Fritz, Fleischer
— Günther, Autoschlosser
Knief, Minna, o. B.
Glade, Friedrich, o. B.
Kregel, Anna, o. B.
— Kurt, Müller-Lehrling
Schulze, Auguste, o. B.
5 Häusler, Egon, Angestellter
12 Arndt, Mathilde, o. B.
Erdmann, Marie, o. B.
Grübner, Christa, Lageristin
Hermann, Karl, Hochbau-Ingen.
Walsdorfer, Charlotte, ärztl. Helf.
14 Lehmann, Gustav, kaufm. Ang.
Oetting, Ludwig, Spark.-Kassierer i. R.
— Karl, kaufm. Angest.
— Rita, o.B.
Lustig, Herbert, Autofuhruntern.
16 Oelrich, Derk, Zigarrenarbeiter
Krause, Frieda, o. B.
Zeuschner, Adele, o. B.
Mahn, Charlotte, o. B.
— Erika, Kontoristin

20 Bratenstahl, Anton, Beamter
21 Witt, Marianne, Verkäuferin
Rieke, Elisabeth, Schwester i. R.
Posleniak, Erika, Fernsprecherin
Kobel, Walter, Masch.-Schlosser
Behrens, Helene, Masseuse
Ehlert, Hermann, Schulhausmstr.
Freudendorf, Wilhelm, Landwirt
— Eva, Marie, o. B.
Behringer, Minna, o. B.

Auf dem Mühlenfeld

Bar. Neudmann, Viktoria, o. B.
3 Luttmann, August, Maurer
— August, Klempner
— Emmi, Kontoristin
4 Schridde, Theodor, Sattler
— Wilma, o. B.
5 Gilster, Heinrich, Schneider
Treichel, Irma, Arbeiterin
6 Snieder, Johann, Zig.-Arbeiter
— Luise, o. B.
— Gerhard, Arbeiter
— Johann jun., Masch.-Schlosser
Bölter, Rudi, Arbeiter
7 Rinn, Georg, Schlosser
— Georg, Schlosser
— Heinrich, Arbeiter
8 Block, Friedrich, Telegr.-Arb.
Seebode, Edwin, Drogist
9 Döring, Albert, Elektriker
— August, Arbeiter
— Alfred, Arbeiter
— Waltraud, Hausgehilfin
— Anna, Zimmermädchen
10 Hamelmann, Hinr., Hilfsaufseher
11 Sasse, Adolf, Maurer
— Robert, Arbeiter
12 Breitlauch, Hermann, Photograph
13 Lohrmann, August, Arbeiter
— Helmut, Arbeiter
— Lieselotte, Hausgehilfin
14 Utzat, Fritz, Mechaniker
15 Sörensen, Hermann, Autoschloss.
— Hannelore, Platzanweiserin
17 Sadowski, Katharine, o. B.
— Eduard, Werkzeugschlosser
— Hermann, Schlosser
— Franz, Klempner
18 Ihnen, Bartelt, Masch.-Schlosser
20 Schreiber, Otto, Musiker
22 Jürgens, Willy, Bäcker
24 Patzelt, Ferdinand, Maurer
— Walter, Arbeiter
— Friedrich, Maurer
26 Gilster, Heinrich, Arbeiter
— Frieda, Hausgehilfin
— Margret, Hausgehilfin
Plinke, Ludwig, Arbeiter
28 Marczak, Elise, o. B.
— Helmut, Arbeiter
— Horst, Arbeiter
— Fritz, Arbeiter
— Edith, o. B.
Pröll, Manfred, o. B.
30 Weichert, Klara, o. B.
— Kurt, Hilfsschlosser
— Günther, Arbeiter
32 Schulz, Reinhold, Rentner
— Rosalie, o. B.
— Edith, o. B.
34 Schulkowski, Otto, Schlosser
— Anneliese, o. B.
— Rudi, Arbeiter
36 Liebkowski, Friedr. Wilh., Arb.
38 Henkel, Kurt, Fleischermeister
— Gerlind, o. B.
40 Haberland, Herm., Kesselschmied
— Ursula, o. B.
Jünemann, Fritz, Dachdecker
Kalt, Marie, o. B.
Stiller, Lieselotte, o. B.

An der Eisenbahn

10 Berger, Friedrich, Dreher
12 Schultz, Richard Meister d. Gend. i. R.
— Lydia, o. B.
Scheler, Erwin, Zimmerer
Kossin, Helmuth, Rentner
Berger, Heinrich, Rentner
18 Hein, Wilhelm, o. B.
— Günter, Kaufmann
Kurz, Anna, o. B.
20 Landwehr, Friedrich, Gastwirt
22 Behrens, Dietrich, Prokurist-Ing.
— Klaus-Dieter, o. B.
— Jürgen, o. B.
24 True, Rudolf, Finanzangest.
Schulz, Elisabeth, o. B.
26 Winter, Heinz, Schlachter
Zimmermann, August, kaufm. Angestellter
28 Röpke, Hermann, Landwirt
30 von Hanenfeld, Paul-Alexander, Major a. D.
Bieske, Erich, Ingenieur
32 Prostka, Johann, Rentner

An der Lehmkuhle

2 Forke, Grete, o. B.
— Margarete, Packerin
— Anni, o. B.
Hecht, Brunhilde, o. B.
4 Frankenfeld, Karl, Schlosser
— Karl jun., Angestellter
6 Purnhagen, Johann, Arbeiter
10 Frank, Albert, Nieter
— Irmgard, Arbeiterin
— Albert, Arbeiter
Putzke, Arnold, Arbeiter
15 Lorens, Heinrich, Finanzsekr. i. R.
Heimke, Günther, Verw.-Angest.
16 Dr. Meyer-Sande, Johann, Buchhalter
Meyer-Sande, Ehler, Angestellter
17 Hoppe, Adolf, Verw.-Angest.
Sasse, Anna, o. B.
18 Schmidt, Oskar, Finanzbeamter
— Walter, Verw.-Insp.
Zawada, August, Steuersekretär
— Gerhard, Schlosser
— Helmut, Schlosser
— Gerhard, o. B.
Fredrich, Emilie, o. B.
19 Conrektor, Hermann, Maurer
— Margarete o. B.
20 Lenzen, Louise, o. B.
— Hannelore, o. B.
Osmers, Gisela, Schneiderin
Hase, Johanna, o. B.
Richter, Herbert, Fahrer
21 Erdmann, Hinrich, Rentner
Wendt, Adele, o. B.
24 Faber, Wilhelm, Einrichter
— Paul, Tischler
— Wilhelm, Landwirt
— Eduard, Arbeiter
— Hermann, Schlosser
Gieschen, Heinrich, Telegr.-Handwerker
Feldmann, Luise, o. B.
27 Kirsch, Liesbeth, o. B.
Lorkowski, Paul, Ingenieur
Bersebach, Hans, Arbeiter
29 Pohl, Gertrude, o. B.
— Ernst, Krankeninsp.
Viergutz, Fritz, Arbeiter
— Anna, o. B.
31 Hedtke, Bruno, Melkermeister
Loppe, Rudi, Eisenkaufmann
33 Hoppe, Georg, Kellner
— Heinrich, Kaufmann
36 Sörensen, Waldemar, Mechaniker
Holland, Heinrich, Tabakarbeiter

Auf der Wurth

2 Hartmann, Gustav, Schmied
Wolter, Siegfried, Elektrotechn.
Dombrowski, Amanda, o. B.
4 Herrmann, Helga, Schneiderin
Placke, Hermann, Elektriker
— Walter, Elektriker
— Günther, Bäcker

Bahnhofstraße

1 Wegmann, Günter, Reichsb-Insp.
— Ingeburg, Photolaborantin
— Achim, Dekorateur
Weidenhöfer, Hinrich, Reichsb.-Obersekr.
Reime, Harry, techn. Rb.-Insp.
Ludwig, Karl, Rb.-Sekr.
3 Prüser, Heinrich, Postmeister
— Jürgen, o. B.
5 Triebel, Ernst, Eisenwarenhändler
Bäßmann, Anna, o. B.
7 Stegmann, Sophie, o. B.
Carls, Georg, Viehhändler
— Ella, Gastwirtin
— Ingeborg, Kontoristin
Drews, Gerda, o. B.
8 Kierey, Walter, Buchdrucker
9 Rüders, Anton, Beifahrer
Buttkewitz, Friederike, o. B.
— Hans Dieter, Angestellter
Koletzko, Josef, Schlosser
Schiroki, Johann, Rentner
Mensch, Charlotte, o. B.
Sonneborn, Dr., Karl, Arzt
— Günther, Schlosser
— Peter, o. B.
11 Hennig, Otto, Rb.-Rottenführer
13 Krinke, Frieda, o. B.
— Siegfried, Arbeiter
Kinder, Max, Schneidermeister
— Marie Luise, o. B.
Parge, Minna, o. B.
15 Wendt, Heinrich, Malermeister
— Hanna, Angestellte
— Heinrich, Musiker
Pyrags, Maria, o. B.
Schumacher, Albert, Weinarbeiter
16 Aechter, Dr., Alfons, Arzt
17 Rafalski, Johannes, Schlosser
— Luise, Schneiderin
Stolte, Wanda, o. B.
— Werner, kaufm. Angest.
Rumbach, Adolf, Bäcker
Hansen, Helga, o. B.
18 Krüger, Elisabeth, o. B.
Wohlers, Henny, o. B.
Klappert, Paul, Kaufmann
Wiese, Hans, Motorenschlosser
Jost, Ludwig, Kaufmann
Nachtigall, Katharina, o. B.
— Heinz, Filmvorführer
Zocher, Elli, Angestellte
Schäfer, Meta, o. B.
19 Oetting, Heinrich, Schlachtermstr.
— Hans-Martin, Schlachtermstr.
— Albert, Angestellter

21 Grots, Elise, o. B.
— Heinrich, Friseur
Sturm, Horst, Schlosser
Thorn, Robert, Lok.-Heizer
Schumacher, Henny, o. B.
— Renate, o. B.
23 Bode, Hans, Schuhmachermeister
Saleschke, Lieselotte, o. B.
Grigoleit, Eva, Hausgehilfin
Rohlfing, Werner, Schuhmacher
Schweers, Günter, Schuhmacher
25 Lankenau, Johann, Postfach-arbeiter i. R.
Bosenius, Helmut, Gärtner
27 Marschhausen, Karl, Betriebsleit.
— Karl-Heinz, kaufm. Angest.
Westphal, Berta, o. B.
Scharauska, Petra, o. B.
Leipert, Anton, Eisenwarenhändl.
— Rudolf, Kraftfahrzeughandw.
29 Behrend, Luise, o. B.
Beermann, Erich, Sattlermeister
Meyer, Else, Hausgehilfin
Lacki, Luise, Prokuristin
31 Waje, Katharine, o. B.
— Christian, Lagerist
— Heinz, kaufm. Angest.
Reiners, Henriette, Hausgehilfin
Dr. Ortmanns, Wilhelm, Studien-referendar

Bergstraße

Schützenhof Osmers, Heinr., Sattler
3 Kraushaar, Bernhard, Lehrer
— Margrit, Angestellte
— Jürgen, o. B.
Kusch, Else, o. B.
Marsch, Carl-Ulrich, Schüler
4 Holitschke, Erich, Kaufmann
Ottens, August, Schausteller
— Elionore, Angestellte
— Horst, Angestellter
5 Dr. Günther, Werner, Amts-gerichtsrat
Eggert, Wilhelm, Steuersekretär
Stumpe, Erich, Musiker
— Wolfgang, Schiffsjungmann
9 Lehmann, Hermine, o. B.
Nadler, Franz, Fleischer
Müller, Johannes, Postbeamter
Milutzki, Gretchen, o. B.
11 Missal, Elisabeth, o. B.
Overbeck, Elisabeth, o. B.
Albarus, Anna, o. B.
Reinhold, Anna, o. B.
— Gerda, Angestellte
13 Dr. Edeling, Adolf, Arzt
Fischer, Edith, Buchhändlerin
Ohlow, Willy, Angestellter
Domnrowski, Charlotte, o. B.
17 Rogalski, Karl, Schmiedemeister
— Johanne, o. B.
— Wilfried, Schmied
— Ingeborg, Angestellte
Ulrich, Walter, Lehrling
Hannemann, Kurt, Schlosser
Hildebrand, Fritz, kaufm. Angest.
19 Wiegand, Erich, Bauarbeiter
— Annegret, Angestellte
Meyer, Auguste, o. B.
Paeschke, Gerhard, kfm. Angest.
21 Jankuhn, Annemarie, Stenotyp.
Hergemöller, Friedrich, Dreher
— Hans, Maler
Gerstbauer, Anton, Händler
— Walter, Hilfsarbeiter
Feht, Katharine, o. B.
— Johann, Hilfsschlosser
23 Wiegand, Günther, Ingenieur
— Friedrich, Rb.-Betriebswart
— Thea, Angestellte
25 Eidtmann, Heinrich, Rangierer
Früchtenicht, Auguste, o. B.
Bode, Karl, Kraftfahrer
26 Frank, Hermann, Gastwirt
27 Meyer, Karl, Klempner
— Ida, Gastwirtin
Donat, Fritz, Schlachter
29 Treichel, Ingelore, Hausgehilfin
29 Vogelsang, Katharine, o. B.
— Johann, Maurer
Müller, Käthe, o. B.
31 Surkamer, Hermann, Schlosser
Barre, Adele, o. B.
Harte, Rudolf, Bäcker
33 Schwägermann, Anna, o. B.
Michalski, Edith, Hausgehilfin
— Wilhelmine, o. B.
— Heinz, Arbeiter
Baer, Amanda, o. B.
— Waltraud, Arbeiterin
36 Pawlowski, Paul, Arbeiter
— Auguste, o. B.
39 Bohse, Maria, o. B.
Naumann, Max, Kaufmann
Kipka, Maria, Hausangestellte
Fechner, Rolf, kaufm. Angest.
40 Meyer, Carsten, Zimmermann
— Friedrich, Schriftsetzer
Adler, Bent, Lehrling
41 Dr. Dommisch, Hans, Steuer-berater
— Ute, o. B.
44 Rinn, Hans, Fliesenlegermeister
— Lotte, o. B.
Kruse, Johann, Schweißer
Hüsing, Wilhelm, Schlosser
48 Selmikat, Ewald, Tischler
Komendzinski, Waldem., Schloss.
50 Gehrke, Karl, Rentner
— Frieda, o. B.
— Walter, Angestellter
Burgwald, Johann, Rentner
53 Otten, Johann, Landwirt
— Heinrich, Landwirt
— Diedrich, Kraftfahrer
Lohrmann, Dieter, landw. Gehilfe
Masemann, Friedr., landw. Geh.
Bruns, Alfred, landw. Gehilfe
Hüsing, Erwin, landw. Gehilfe
Oetting, Grete, Hausgehilfin
55 Höhner, Rudolf, Bäcker
58 Conreder, Hermann, Eisenbahner
— Dora, o. B.
62 Utz, Else, o. B.
Lange, Dietrich, Dreher
Geschke, Wilhelm, Postbetriebs-assistent i. R.
— Erna, o. B.
— Hildegard, Angestellte
65 Holthusen, Hinrich, Zig.-Arbeiter
66 Hollmann, Hinrich, Stellmacher
— Werner, Eisenbahngehilfe
— Fritz, Fernm.-Handwerker
— Christa, Verkäuferin
67 Masuck, Otto, Dreher
68 Prütt, Friedrich, Arbeiter
69 Cyriacks, Katharine, o. B.
— Werner, Arbeiter
71 Knieriem, Diedrich, Silberpolier
Bertram, Inge, Hausgehilfin
Krämer, Anna, o. B.
72 Stootmeyer, Christoph, Eisenbahn.
— Marianna, Hausgehilfin
— Hans, Arbeiter
Blankenfeld, Erich, kaufm. Angest.
74 Krämer, Johann, Arbeiter
Lohmann, Ernst, Beton-Facharb.
76 Otten, Johann, Zimmerer
Pfeiffer, Christa, Arbeiterin
Butte, Günter, Bohrer
84 Rauch, Eduard, Maurer
87 Komendzinski, Henny, o. B.
89 Kauer, Josef, Lackierer
Steinkamp, Karl, Kraftfahrer
91 Frank, Hermann, Arbeiter
Schneider, Willi, Schlosser
92 Lempert, Anna, o. B.
Janz, Hugo, Arbeiter
— Eva, o. B.
— Kurt, Arbeiter
93 Holthusen, Christian, Arbeiter
94 Tuleweit, Karl, Arbeiter
Tetzlaff, Horst, Maler
Timm, Meta, o. B.
— Harry, Arbeiter
— Ursula, Angestellte
95 Thamm, Eberhard, Maurer
— Werner, Arbeiter
96 Hoffmeister, Martha, Näherin
— Marianna, o. B.
Lechner, Anna, o. B.
Kerner, Erich, Molkermeister
97 Gehrmann, Günther, Elektriker
Glade, Heinr., Bundesb.-Rottenf.
Heitmann, Dietrich, Arbeiter
98 Höhne, Kurt, Schriftsetzer
Volkmer, Alfred, Fleischer
99 Sieber, Margarethe, o. B.
— Walter, Elektriker
Seidel, Arthur, Kaufmann
100 Pankraths, Gustav, Arbeiter
Semrau, Else, o. B.
— Georg, Arbeiter
102 Becker, Amanda, o. B.
— Paul, Glaszuschneider
Strawinski, Georg, Arbeiter
103 Heitmann, Anneliese, o. B.
Kühl, Ludwig, Schuhmacher
105 Glade, Hermann, Masch.-Former
— Albert, Bundesbahnlehrling
109 Wilhelm, Gotthard, Fräser
— Minna, o. B.
Riedel, Dieter, Tischler
111 Beier, Gustav, Bierverleger
Heberlein, Renate, Angestellte
Baum, Fritz, Schuhmacher
113 Nietzke, Günther, Maurer
Vogel, Friederike, o. B.

Borstel

1 Scholz, Edith, Packerin
von der Decken, Claus, Landwirt
— Inge, Haustochter
— Lieselotte, o. B.
v. Gymnicht, Renate, o. B.
Rudolph, Rudolph, kaufm. Angest.
Lüdemann, Joachim, landw Geh.
Eggert, Heinz-Georg, landw. Geh.
Bode, Werner, landw. Gehilfe
Kraus, Anton, Gärtner
Fahrenholz, Johann, Melker
Meyer, Ilse, Hausgehilfin
Polei, Ewald, Landwirt
3 Wittrock, Johannes, Installateur
Osmers, Meta, Landwirtin
— Hermann, Landwirt
Siep, Andreas, Landarbeiter
Szymanski, Joseph, landw. Geh.
3a Wahlers, Hermann, Silberarbeiter
— Bertha, o. B.
— Bernhard, Gärtner
Knesebeck, Marie, o. B.
— Ernst, Arbeiter

3b Falk, Erich, Arbeiter
4 Heuser, Fritz, Glaser
— Ursula, Stenotypistin
Sander, Hermann, Landwirt
Bauermeister, Richard, Landwirt
5 Endrikat, Johann, Arbeiter
Tietjen, Hermann, Landwirt
6 Harling, Adelheid, o. B.
Faber, Heinrich, Arbeiter
— Hanna, Hausangestellte
7 Mindermann, Albert, Landwirt
Siebert, Günter, landw. Gehilfe
8 Thran, Hermann, Landwirt
— Hermann jun., Landwirt
— Walter, Landwirt
— Marianne, landw. Gehilfin
9 von Oiste, Hermann, Landwirt
True, Hermann, Landwirt
10 Siemers, Diedrich, Landwirt
Grzonkowski, Gerhard, Lehrling
Maas, Auguste, o. B.
11 Haarde, Meta, o. B.
Mindermann, Heinrich, Landwirt
Hüsing, Gerhard, landw. Gehilfe
12 Kohlmann, Albert, Werkzeugschleifer
— Philipp, Tischler
— Grete, o. B.
13 Budelmann, Georg, Landwirt
— Günther, Landwirt
— Johann, Arbeiter
14 Kohlmann, Katharine, o. B.
— Meta, o. B.
— Hans-Herbert, Tischler
— Elfriede, Angestellte
— Friedrich, Landwirt
Bersebach, Heinrich, Bohrer
— Ursula, o. B.
15 Kohlmann, Diedrich, Landwirt
— Betty, Hausgehilfin
— Willi, Arbeiter
16 Furche, Elisabeth, Hausgehilfin
Behnken, Philipp, Landwirt
— Heinz, Landwirt
Kant, Rita, Hausgehilfin
17 Segelken, Johannes, Gastwirt
— Hans-Heinrich, Angestellter
— Dora, o. B.
Torner, Otto, landw. Gehilfe
— Kurt, landw. Gehilfe
18 Mindermann, Heinr., Lagerverw.
— Hinrich, Arbeiter
— Brüne, Arbeiter
19 Kuschel, Max, Eisenbahner i. R.
Rosien, Helga, Näherin
Oetjen, Hermann, Landwirt
20 Bischoff, Hinrich, Arbeiter
Gemmel, Anna, o. B.
Elfers, Meta, o. B.
21 Böhmermann, Hermann, Arbeiter
— Helmut, Arbeiter
22 Boschen, Dietrich, Arbeiter
— Elise, o. B.
23 Eilers, Tönjes, Landwirt
Ragnat, Emil, Bauer
— Waltraud, Angestellte
24 Wienberg, Herm., Elektr.-Mech.
Rodewald, Diedrich, Arbeiter
25 Wöbse, Heinrich, Lok.-Heizer
Otten, Meta, o. B.
— Heinz, Arbeiter
26 Ditzfeld, Hermann, Landwirt
— Käthe, Kontoristin
— Johann, Landwirt
— Johann sen., Landwirt
Lange, Ilse, Hausgehilfin
27 Lührs, Heinrich, Maurer
Mindermann, Betty, o. B.
28 Wittrock, Adelheid, Landwirtin
— Johann, Hilfsschlosser
— Johannes, Arbeiter
— Manfred, Arbeiter
— Hermann, Tischler
29 Dahlweg, Heinrich, Landwirt
— Heinrich, Landwirt
— Gesine, Angestellte
30 Fehsenfeld, Hinrich, Landwirt
Jäger, Heinz, landw. Gehilfe
Hartendorf, Friedrich, Landwirt
31 Gerken, Hermann, Landwirt
— Hermann, Lok.-Heizer
32 Osmers, Christel, Landwirt
Wiese, Fritz, Angestellter
33 Puvogel, Maria, Landwirt
— Hinrich, Betonarbeiter
— Martha, o. B.
35 Bischoff, Marie, o. B.
Hilgemeier, Ernst, Bauarbeiter
— Friedel, Tischler
36 Fahrenholz, Wilhelm, Kaufmann
37 Lüllmann, Heinrich, Landwirt
— Hinrich, Arbeiter
38 Wittrock, Friedrich, Arbeiter
— Dietrich, Tischler
39 Siegmann, August, Möbelpolier
Jägeler, Hinrich, Schuhmacher
Ilsemann, Henriette, o. B.
40 Röpke, Hermann, Dreher
— Brunhilde, o. B.
— Gerda, kaufm. Angest.
42 Dunker, Georg, Klempner
Gellner, Hermann, Hilfsschlosser
43 Hinners, Gesine, o. B.
— Käthe, Angestellte
Gita, Angestellte
Segelken, Henry, Verw.-Angest.
— Marita, Angestellte
44 Kellner, Hermann, Zimmerer
— Gertrud, Schwesternhelferin
Dunker, Ernst, Schmied
45 Osmers, Katharine, o. B.
— Hans-Dieter, Lehrling
46 Block, Karl-Heinrich, Stadtbauinsp. z. Wv.
47 Wolters, Wilhelm, Bauingenieur

Borsteler Landstraße

1 Missal, Elisabeth, o. B.
Paul, Friedrich, Arbeiter
Budack, Karl, Tischler
2 Pietsch, Gerhard, Kaufmann
3 Wedel, Max, Lagerhalter
Kohlmann, Hermann, Maurer
4 Krüger, Reinhold, Rentner
Grelle, Dora, o. B.
Mindermann, Anna, Hausgehilfin
Zürz, Gerhard, Schlosser
Peters, Walter, Angestellter
— Rosemarie, Angestellte
Herrmann, Gerhard, Angestellter
5 Jäger, Helmut, Gastwirt
Aukamp, Johann, Schuhmacher
7 Kulcke, Hans, Mechaniker
Himmelstoß, Julius, Angestellter
Neuhaus, Gesine, o. B.
9 Mattfeld, Anni, o. B.
— Friedrich, Postschaffner
Exner, Walter, Angestellter
10 Schlieszies, Siegfried, Müller
Brokate, Walter, Drogist
Bischoff, Willi, Rentner
Schulz, Herbert, Kesselschmied
11 Bruns, Wilhelm, Schlossermeister
Witzel, Grete, o. B.
Biermanski, Maria, Hebamme
Heitkamp, Gertrud, o. B.
12 Galle, Oskar, Fleischer
Dieckmann, Hermann, Lehrer i. R.
— Else, Weberin
14 Stecher, Franz, Zollbeamter
Schippang, Käthe, o. B.
15 Chmura, Margarete, o. B.
Hitz, Gertrud, Wirtschafterin
Wülbers, Heinz Otto, Steinmetz
— Detlef, Musiker
16 Waje, Christian, Kaufmann
Steinau, Hans, Friseurmeister
17 Bartmann, Adolf, Kohlenhändler
— Kuno, Angestellter
19 Böhnke, Gertrud, o. B.
Hoffmann, Richard, Tischler
Jürgens, Dr., Günther, prakt. Arzt
Böhmelmann, Waltraud Ingrid, Hausgehilfin
Wesselowski, Agnes, Rentnerin
20 Heemsoth, Hermann, Bäckermstr.
— Regina, Kontoristin
21 Wentzel, Heinz, Techniker
Kirchner, Alfred, Fuhrunternehm.
— Annemarie, o. B.
— Ingo, Angestellter
— Marie, o. B.
Schreiber, Kurt, Jockey
Gregeratzki, Hubert, Arbeiter
Fitzke, Marie, o. B.
— Rosemarie, Hausgehilfin
22 Friedhoff, Heinrich, Lok-Heizer
23 Willenbrock, Hermann, Beamter
— Helmut, Angestellter
Berger, Dr., Peter, Studienrat
25 Michelsen, Ilse, o. B.
— Ingrid, o. B.
Springstub, Wilhelm, Rentner
Zimmermann, Erna, o. B.
27 Mindermann, Johann, Angest.
Warnke, Hinrich, Ingenieur
28 Oelschläger, Fritz, Viehhändler
28a Schmidt, Adolf, Angestellter
— Christa, Kontoristin
Grehn, Rudolf, Weinküfer
29 Hahn, Willy, Gärtner
Roedzus, Erwin, Lagerarbeiter
30 Drettmann, Albert, Getreidekaufmann
31 Stelter, Wilhelm, Spark. Angest.
Dullweber, Gisela, Kinderpflegerin
32 Rittweger, Gerhard, Postfacharbeiter
Steinbrecher, Georg, Oberpostsekretär
Gnoß, August, Postschaffner
Kühn, Alfred, Postinspektor
Exner, Otto, Postschaffner
33 Jäger, Friederike, o. B.
Roscher, Margarete, o. B.
Eßfeld, Hermann, Arbeiter
34 Plewa, Ewald, Postfacharbeiter
Röber, Margarete, Postangestellte
Rünger, Arthur, Postschaffner
Hilse, Richard, Postfacharbeiter
Wagner, Richard, Rentner
Fechner, Hermann, Postinspektor
35 Brandt, Adelheid, o. B.
— Lisa, Angestellte
— Johanna, Kontoristin
Regge, Albert, Kraftfahrer
36 Brennecke, Dora, o. B.
Schumacher, Heinz, Postfacharbeiter
Engels, Kurt, Fernmeldearbeiter

— Friedrich, Postschaffner a. D.
Glaunert, Kurt, Oberpostsekretär
37 Sandt, Robert, Schlosser
Ravens, Anni, o. B.
— Karl, Schlosser
— Werner, Angestellter
— Walter, Angestellter
— Anni, Haustochter
Oetting, Hans-Georg, Schlosser
38 Henke, Mathilde, Postangestellte
Burkandt, Georg, Postschaffner
Kaiser, Elisabeth, o. B.
— Walter, Schlosser
Bredtschneider, Hermann, Ob.-Telegr.-Insp.
— Ursula, o. B.
Stephan, Henriette, o. B.
Kettenburg, Willy, Postschaffner
Packheiser, Joseph, Postfacharb.
39 Bischoff, Friedrich, Arbeiter
Michalski, Franz, Installateur
40 Parchmann, Bernhard, Angestellt.
Menke, Otto, Angestellter
— Erich, Postschaffner
Urban, Franz, Postassistent
Becker, Heinrich, Postinspektor
Ballnat, Minna, o. B.
41 Brennecke, Karl, Schneidermeister
— Annemarie, Arbeiterin
— Luise, Näherin
Bork, Ferdinand, Rentner
42 Reile, Erwin, Postsekretär
— Hans-Dietrich, Postassist.-Anw.
Anderssohn, Luise, o. B.
Kluge, Alfred, Hilfspostschaffner
Carls, Martha, o. B.
Folkers, Reemt, Postinsp.-Anw.
Jaster, Alfred, Postangestellter
— Marie, Angestellte
— Anna, o. B.
Schilling, Hugo, Postschaffner
43 Bertram, Hermann, Garnsortierer
Cordes, Meta, o. B.
44 Kiery, Johann, Fernmeldearbeiter
— Hans-Jürgen, Angestellter
Fahl, Richard, Telegr.-Betr.-Wart
— Hans, Schneider
Rabe, Alfred, Hilfspostschaffner
Behnert, Aug., Telegr.-Betr.-Wart
Westphal, Werner, Postschaffner
45 Rößler, Herbert, Pol.-Beamter
Bierwirth, August, Pol.-Beamter
46 Küchler, Adolf, Angestellter
Koriath, Erich, Postbeamter
Lübbers, Theodor, Masch.-Bauer
Halfpap, Willi, Autoschlosser
Krüger, Oskar, Ob.-Postinsp. a. D.
60 Fehsenfeld, Johann, Lehrer
— Wilhelmine, o. B.
— Anna, o. B.

Brauerstraße

2 Forke, Johann, Arbeiter
— Else, o. B.
5 Büssenschütt, Dora, o. B.
Elfers, Marianne, Verkäuferin
Köhler, Willi, Schneider
10 Rauch, Wilhelm, Schuhmacher
12 Schmidt, Oskar, Maurer
14 Fach, Gerhard, Arbeiter
16 Wendt, Anna, o. B.
— Horst, Arbeiter
Feldmann, Thekla, o. B.
18 Haseler, Willi, Bäcker
20 Wennholz, Johann, Arbeiter
22 Behrmann, Sophie, o. B.
— Günter, Arbeiter
Meinken, August, Arbeiter
Hoopmann, August, Landarbeiter
— Wilhelmine, o. B.
Penczek, Adolf, Arbeiter
24 Rinn, Julius, Arbeiter
Kramer, Josephine, Hausgehilfin

Bremer Straße

1 Meyer, Karl, Bürovorsteher
Scheutzow, Helga, o. B.
2 Kruse, August, Kaufmann
— August jun., Kaufmann
Lindhorst, Gertrud, Hausgehilfin
Schuhmacher, Martha, Köchin
Diehs, Heinz, Betr.-Schlosser
3 Treichel, Eva, Stenotypistin
Brandt, Friedrich, Maurer
True, Hermann, Postinspektor
5 Brüseke, Gottfried, Steinhauer
Goczek, Walter, Musiker
— Gerhard, Steinmetz
6 Klein, Irma, Stenotypistin
— Hans-Joachim, o. B.
von Horn, Heinrich, Schiffer
— Johannes sen., Schuhmacher
7 Jagner, Marianne, o. B.
Hesse, Friedrich, Postschaffner
8 Blohme, Heinrich, Bauer
— Adelheid, o. B.
Fischer, Gustav, Arbeiter
Schiller, Walter, Bäcker
Müller, Walter, Kreis-Oberinsp.
9 Stadtlander, Johann, Bäckermeist.
Kothe, Adeline, Hausgehilfin
10 Rumsfeld, Marie, o. B.
— Hans, kaufm. Angestellter
Hoopmann, Frieda, o. B.
Menz, Fritz, Knappsch.-Insp.
Isigkeit, Wally, o. B.
— Gisela, Angestellte
— Erika, Angestellte
Kiel, Elly, o. B.
Boyer, Friedr., Verw.-Dir. z. Wv.
11 Wortmann, Friedrich, Wachmann
Harries, Franz, Bäckermeister
12 Döpke, Dietrich, Kraftfahrer
— Anton, Kraftfahrer
— Heinrich, Arbeiter
Nientkewitz, Helga, Näherin
13 Dunz, Heinz, Ob.-Gerichtsvollz.
— Eva, Angestellte
Feht, Erich, Tischler
Mindermann, Erna, o. B.
14 Barree, Georg, Klempner
15 Städtler, Rolf, Schlosser
Hüsing, Anna, o. B.
— Henriette, Hausgehilfin
Unger, Martha, Verkäuferin
Ziemer, Hedwig, o. B.
16 Liß, Johann, Stellmacher
Schleicher, Heinrich, Stellmacher
17 Martens, Heinrich, Bierverleger
— Käte, o. B.
Schwarmann, Herbert, Schneider
18 Kohlrausch, Katharine, o. B.
Böschen, Eduard, Masch.-Schlosser
19 Arnold, Käte, Stenotypistin
Rühe, Conrad, Weinarbeiter
— Conrad, Gastwirt
20 Saack, Fritz, Bohrer
Kohlrausch, Hermann, Maler
21 Heere, Karl, Bohrer
Wehrhahn, Emil, Angestellter
Fiefeck, Georg, El.-Mechaniker
— Fred, Elektriker
Viergutz, Anna, o. B.
22 Prehn, Meta, o. B.
Naujocks, Friedrich, Melker
Böhmermann, Herm., Kraftfahrer
22a Klose, Walter, Dreher
— Horst, Arbeiter
Friedrich, Johann, Arbeiter
24 Perßon, Anita, o. B.
Marquardt, Hans, techn. Zeichner
Heemsoth, Herm., Silberschleifer
— Marianne, Angestellte
Repty, Friedrich, Arbeiter
Kiery, Marianne, o. B.
26 Bohrmann, Anna, o. B.
Pietsch, Emil, Maurer
Verges, Kurt, Feinblechner
Bormann, Johann, Maler
28 Thies, August, Zigarrenarbeiter
— Heinrich, Elektriker
29 König, Emil, Müllermeister
— Helmut, Müller
30 Westerhold, Wilhelmine, o. B.
Elfers, Frieda, o. B.
31 Wendt, Heinrich, Arbeiter
32 Strudthoff, Christian, Tischler
— Richard, Buchdrucker
Maas, Erwin, Landwirt
33 Löscher, Klaus, Just.-Ass.
— Wilhelm, Elektriker
Meinken, Christoph, Rentner
34 Clüwer, Ernst, Kupferschmied
Laue, Georg, Schlosser
Hüsing, Johann, Metallbohrer
— Gerhard, Baugehilfe
Schliem, Herbert, Melker
Meyer, Wilhelm, Zigarrenmacher
Baumgarten, Karl-Heinz, kfm. Ang.
35 Schumacher, Friedr., Steuerinsp.
Warmer, Willi, Schlachter
— Alfred, Bäcker
Merten, Dora, o. B.
36 Stiller, Josef, Kaufmann
— Rosemarie, Hausgehilfin
Feht, Gertrud, o. B.
Früchtenicht, Manfred, Maurer
37 Laue, August, Maurer
— Hans-Otto, kaufm. Angest.
Goldmann, Josef, Kraftfahrer
38 Früchtenicht, Hans, Masch.-Schloss.
— Hans-Hermann, Maler
39 Köhnemann, Elisabeth, o. B.
Bellmann, Anna, o. B.
40 Jurzick, Karl, Schlosser
41 Baier, Emma, o. B.
Matteis, Ludwig, kaufm. Angest.
Jung, Harry, Lehrer i. R.
42 Nieber, Hans, Lagerverwalter
Landwehr, Hermine, Hausgehilfin
Hoppe, Hans, Elektriker
Mallek, Adolf, Friseurmeister
— Rosemarie, Angest.
43 Uphoff, Hermann, Steinsetzer
— Elga, Packerin
Schwarz, Heinrich, Krankenpfleg.
— Günter, Angestellter
Millarsch, Max, Arbeiter
— Egon, Angestellter
Knackstädt, Karl, Installateur
44 Ellmers, Hermann, Reisender
— Wolfgang, Elektriker
— Anneliese, Angestellte
— Herta, Näherin
45 Köster, Hermann, Vorarbeiter
Plischke, Johann, Masch.-Schlosser
— Rolf, Stellmacher
Overkamp, Lieselotte, Hausgehilf.
Wolters, Heinrich, Kesselschmied

46 Littke, Werner, Gärtner
Kurpieweit, Martha, o. B.
Henke, Johann, Lagerist
47 von Horn, Heinrich, Kaufmann
48 Schmidt, Max, Förderarbeiter
Schweers, Adelheid, o. B.
Klee, Wilhelm, Tischler
49 Brüns, Gesine, o. B.
— Hanna, Hausgehilfin
— Albert, Angest.
Wittke, Albert, Arbeiter
50 Hoppe, Heinrich, Friseur
Knüppel, Martin, Bootsbauer
— Elfriede, o. B.
Krause, Oskar, Arbeiter
51 Benthien, Karl, Oberlandjäg. i. R.
Fahlbusch, Frieda, o. B.
52 Schwarmann, Hinrich, Schneider
— Günter, Elektriker
53 Schumacher, Hinr., Weich.-Wärter
— Heinrich, Angestellter
54 Warmer, Reinhold, Fleischermeist.
— Kurt, Fleischer
55 Feldle, Anna, o. B.
— Anita, o. B.
56 Meyer, Katharine, o. B.
Brüns, Wilhelm, Landwirt
— Henny, o. B.
58 Kuntsky, Friedrich, Maurerpolier
Titze, Helmut, Arbeiter
Drees, Annemarie, o. B.
59 Sasse, Wilhelm, Arbeiter
— August, Kraftfahrer
— Frieda, Hausgehilfin
— Ria, Hausgehilfin
— Hinrich, Arbeiter
Thölke, Thea, Hausangestellte
60 Krause, Heinz, Verw.-Angest.
61 Seekamp, Amandus, Automechan.
— Anne, Verkäuferin
62 Ellmers, Heinrich, Zimmerer
64 Ellmers, Johann, Schneider
— Johann jun., Zimmerer
Schröder, Helmut, Zuschneider
65 Meyer, Diedrich, Maurer
— Friedrich, Masch.-Schlosser
— Sonja, Hausgehilfin
— Diedrich, Arbeiter
66 Willenberg, Heinz, Kaufmann
67 Uphoff, Heinrich, Schlosser
Höhle, Manfred, Redakteur
68 Dunkracke, Martha, o. B.
— Margret, Hausgehilfin
69 Brauckhoff, Wilhelm, Gärtner
Arndt, Johann, Pförtner
71 Iffert, Wilhelm, Ob.-Steuersekr.
— Wilfried, Angest.
73 Rieckhof, Marie, Stenotypistin
Grönitz, Fritz, Fleischer
74 Rittweger, Max, Kaufmann
— Ingeborg, Angest.
Krinke, Anton, Wegemeister
75 Kuhlmann, Karl, Schlosser
— Anna, o. B.
Weickert, Karlheinz, Masch.-Schlosser
Klein, Johannes, Schriftsetzer
Kitsche, Wilhelmine, o. B.
76 Heitmann, Georg, Betr.-Leiter
77 Schnuse, Albert, Gärtner
— Martha, Hausgehilfin
Horn, Grete, o. B.
— Edith, Hausgehilfin
78 Oehlmann, Ernst-August, kaufm. Angestellter
79 Reines, Paul, Zimmerer
— Karl, Arbeiter
— Margret, Hausgehilfin
81 Theißen, Albert, Schriftsetzer
81a Stürze, Hermann, Maurer
83 Kuchenbäcker, Hermann, Kraftf.
— Hannelore, Hausgehilfin
— Hans, Lehrling
85 Grottendiek, Auguste, o. B.
— Karl, Maurer
— Friedrich, Handlungsgehilfe
87 Kuhlmann, August, Tischler
— Hanna, Angestellte
Klaassen, Horst, Angestellter
89 Henke, Alfred, Tischler
— Metta, o. B.
91 Schröder, Wilhelm, Bautechniker
Kuhlmann, Heinrich, Buchdrucker
93 Meyer, Johann, Binnenschiffer
Herden, Marie, o. B.
95 van der Poll, Gerhard, Zig.-Arb.
— Franz, Maurer
97 Freese, Heinrich, Maurer
— Liane, Angestellte
— Hans-Heinrich, Baukaufmann
99 Krüger, Walter, Maurer
Meyer, Johann, Bürogehilfe
99 Sommerfeld, Elisabeth, o. B.
Paeschke, Margarete, o. B.
— Hans-Jürgen, o. B.
103 Ritter, Paul, Landwirt
— Gertrud, Hausgehilfin
Wilke, Heinz, Maurer

Breslauer Straße

2 Klemp, Waldemar, kaufm. Angest.
— Wilhelmine, o. B.
Knorr, Gertrud, o. B.
4 Gehrke, Wilh., Elektro-Monteur
— Erika, o. B.
Haack, Herta, o. B.
6 Thiel, Herbert, Schneidermeister
— Roswitha, Verkaufs-Lehrling
Peter, Heinz, Maschinenschlosser
8 Marquardt, Herbert, Kraftfahrer
Duwe, Johann, Rentner
Herring, Horst, Bauarbeiter
10 Schubert, Rudolf, Lagerarbeiter
— Werner, Sattler
Schwedler, August, Hilfsschlosser
12 Becker, Kurt, Fuhrmann
— Alfred, kaufm. Angestellter
— Heinz, Gärtnerlehrling
Josuttes, Maria, o. B.
Fiebelkorn, Egon, Schlosser

Bruchstraße

1 Harling, Heinz, Schlosser
— Friedrich, Handlungsgeh.
Gatzke, Julius, Pensionär
— Hilde, o. B.
2 Kröger, Wilhelm, Schlosser
— Wilhelm jun., Schlosser
— Heinrich, Maler
Greve, Luise, Hausgehilfin
Hoppe, Meta, o. B.
3 Block, Friedrich, Materialausgeber
— Lena, o. B.
Wollenburg, Georg, Rentner
Klockgeter, Marianne. o. B.
4 Dienhold, Heinrich, Rentner
Blohme, Hildegard, Näherin
Pehling, Heinrich, Packer
Cohrs, Karl, Arbeiter
— Inge, Hausgehilfin
Schulz, Hanna, Rentnerin
— Astrid, Näherin
— Wolfgang, Tischler
6 Meinken, Hans-Heinrich, Postfacharbeiter
11 Tünge, Emil, Kraftfahrer
Henschke, Gertrud, Hausgehilfin
Wagemann, Heinrich, Arbeiter
— Erika, Hausgehilfin
Gebert, Karl, Oberbahnwärter
— Helga, Hausgehilfin
Wahl, Anton, Rb.-Obersekr.
— Anita, Kontoristin
Bucksch, Ewald, Bundesbahnobersekr. a. D.
Springer, Hedwig, o. B.
Patzelt, Helmuth, kaufm. Angest.
12 Mindermann, Johann, Rb.-Rottenmeister

Brückenstraße

1 Dr. Brundert, Hermann, Zahnarzt
Brundert, Hildegard, o. B.
— Helga, o. B.
2 Gretzschel, August, Betr.-Inspekt.
— Heinz, Elektriker
3 Winkel, Heinrich, Staatsarbeiter
Meyer, Anna, o. B.
— Heinrich, Schriftsetzer
Reimann, Louise, Rentnerin
5 Kohlmann, Johann, Schmiedemstr.
— Johann jun., Schmied
— Hinrich, Schmied
7 Brüns, Hermann, Landwirt
— Adele, Haustochter
— Heinrich, Landwirt
Rekowsky, Anna, o. B.
Nell, Heinrich, Angestellter
Rein, Maria, o. B.
— Rosemarie, o. B.
— Joachim, o. B.
11 Hinderks, Jans, Bierverleger
— Gisela, Verkäuferin
Peickert, Emmy, o. B.
— Eva, Apothekenhelferin
13 Bergmann, Heinrich, Zimmerer
— Johann, Lehrling
— Adele, o. B.
— Dora, Schneiderin
Dosse, Anna, o. B.
Kruse, Johann, Angestellter
Hertrampf, Marta, o. B.
Deutschmann, Auguste, o. B.
Meyer, Marie, techn. Lehrerin
16 Struckmann, Helene, o. B.
Lienesch, Heinrich, Postass.-Anw.
Seidensticker, Klaus, Verw.-Angestellter
Zander, Ilse, Putzmacherin

Brunnenweg

2 Keller, Willi, Mechaniker
Rommel, Margarete, o. B.
3 Thies, Karl, Zigarrenmacher
Petric, Emil, Schlosser
4 Wöhlke, Alfred, Buchdruckermeister
— Alfred, Drogist
Effner, Gerhard, Automechaniker
6 Kruse, Erna, o. B.
Fesenfeld, Katharina, o. B.
Drude, Meta, o. B.
— Willi, Arbeiter
Walter, Gisela, o. B.
Schulz, Hans-Joachim, Techniker
8 Merkel, Adolf Kaufmann
— Wilhelm, Kaufmann

Buesstraße

1 Hauschildt, Lieselotte, o. B.
— Ursula, Angestellte
2 Hoppe, Fritz, Dreher
Schmidt, Georg, Malermeister
5 Otto, Joseph, Dachdeckermeister
— Resi, Hausgehilfin
Thurau, Fritz, Rentner
— Günter, Bäcker,
Frenser, Heinz, Bäcker
6 Hüner, Karl, Gastwirt
7 Wennholz, Hinrich, Arbeiter
von Rolbiezki, Elisabeth, o. B.
— Alfons, Oberkellner
8 Bischoff, Diedrich, Gärtner
Bechtel, George, Beamter
9 Dahlweg, Hermann, Eisenbahner
Rippe, Heinrich, Angestellter
— Manfred, Angestellter
Kirchhoff, Emma, o. B.
10 Wulf, Gesine, o. B.
— Hermann, Gärtnermeister
Gerhardt, Elsa, Hausgehilfin
Frommelt, Hedwig, o. B.
12 Krumdiek, Luise, o. B.
Schuster, Anna, o. B.
Köster, Christoph, Dachdecker
— Herbert, Klempner
— Hans-Friedrich, Dachdecker
— Karin, Lehrling
14 Piehler, Klara, o. B.
Seifert, Dorothee, Angestellte
— Eberhard, Arbeiter
Neudeck, Walter, Vorarbeiter
— Günter, Arbeiter
16 Harling, Adolf, Schlosser
— Johann, Arbeiter
Merkel, Friedrich, Schlosser
Ueberrhein, Arthur, Postschaffner
17 Schemeit, Alfred, Arbeiter
18 Schröder, Johann, Musiker
Hillemann, Georg, Kaufmann
19 Grehn, Gerhard, Bierverleger
— Bernhard, Bierverleger
— Rudolf, sen., Bierverleger
Baden, Thea, Hausgehilfin
Waßmann, Marie, o. B.
20 Sasse, Johann, Arbeiter
— Johann, Tischler
Maas, Otto, Arbeiter
21 Fischer, Erna, Küchenhilfe
Wöhlke, Anna, o. B.
— Grete, o. B.
Behrens, Bruno, Konditor
22 Sasse, Hinrich, Arbeiter
23 Harms, Hedwig, o. B.
Borm, Karlheinz, Arbeiter
Pyritz, Henriette, Rentnerin
Grots, Wilhelm, Silberarbeiter
24 Fahrenholz, Anna, Schneiderin
26 Schwarz, August, Arbeiter
29 Warnken, Hermann, Weichenwärter i. R.
— Hermann, Gärtner
37 Heimke, Willy, Steinmetzmeister
Bochow, Albert, Arbeiter
47 Luers, Joachim, Eisenflechter
Jöhnk, Hermann, Rentner
— Lieselotte, Angestellte
49 Bischoff, Elisabeth, o. B.
Bertuleit, Kurt, Uhrmacher
Warnken, Heinrich, Ingenieur
Zöpfgen, Margarete, o. B.
51 Sasse, Willy, Tischler
— Wilhelm, Angestellter
— Gisela, Hausgehilfin
— Artur, Fährgehilfe
Forke, Alwine, o. B.

Cordstraße

2 Helmes, Georg, Stadtrentmeister
Hammer, Wilhelm, Schlosser
Redepennig, Margarete, o. B.
3 Schwarmann, Fritz, Schneidermstr.
— Fritz, Schneider
— Heinz, Schneidermstr.
4 Krüger, Hermann, Stadtinspektor
— Hans, Spark.-Lehrling
Schulze, Anna, o. B.
Rucinski, Selma, o. B.
5 Brennecke, Heinrich, Rentner
— Annegret, Verkäuferin
Kohlmann, Johann, Maschinen-Schlosser
6 Stegemann, Johannes, Dipl.-Ing.
Wahl, Heinrich, Privatier
Selmikat, Auguste, o. B.
Deetz, Gertrud, o. B.
7 Ehlert, August, Oberamtsgehilfe
Pfitzner, Walter, Steinmetzmstr.
Hagemann, Johannes, Friseurmstr.
8 Dahm, Helene, o. B.
Laudien, Heinrich, Zimmermann
9 Winkelmann, Hermann, Kaufmann
Petersen, Paula, Angestellte
10 Behnke, Emil, Arbeiter
Siebert, Elly, o. B.
— Günter, Bergmann
Holtz, Friedrich, Rentner
12 Glüsing, Adolf, Dreher
Bogatzki, Emma, o. B.
— Ellen, Verkäuferin
14 Schröder, Albert, Malermstr.
— Rolf, Maler
Urban, Josef, Rentner
Parge, Minna, o. B.
15 Bellmer, Friedrich, Autoschlosser
16 Wilke, Magdalene, o. B.
Meinken, Friedrich, Silberpräger
— Gisela, Angestellte
17 Pfüller, Ernst-Paul, Angestellter
— Elisabeth, o. B.
Grandegger, Friedrich, Werkzeugmacher
18 Krain, Veronika, Schneiderin
— Edgar, Tischler
Wolters, Willy, Tischler
Dahle, Kurt, Mechaniker
20 Pohl, Hermann, Buchhalter

Danziger Straße

1 Wellmann, Hermann, Oberst a. D.
— Anneliese, Dentisten-Assist.
Laudien, Alfred, Maurer
4 Sasse, Friedrich, Rentner
— Friedrich, Hilfsmaler

Eckstraße

1 Lossow, Willy, Fleischermstr.
— Horst, Angest.
Eilbracht, Marie, o. B.
Tüsselmann, Marie, Verkäuferin
2 Bischoff, Heinrich, Zahnarzt
Mattern, Eva, kaufm. Angest.
Stonus, Marlene, Angest.
3 Laue, Hermann, Verw.-Angest.
4 Bordien, Paul, Maler
Neumann, Bodo, Klempner
Wimmer, Helmut, Masch.-Schloss.
— Rita, o. B.
— Alfred, Zimmermann
5 Rippe, Emma, o. B.
— Willy, Autoschlosser
Seekamp, Hermann, Schlosser
— Heide, Hausgehilfin
Sieblist, Walter, Tischler
Schmidt, Helga, Hausgehilfin
Forke, Margarete, Filmvorführerin
6 Plate, Karoline, o. B.
— Margarete, Mittelschullehrerin
7 Mirbach, Friedrich, Bauaufseher
— Helmut, Ingenieur
— Hanna, Friseuse
Sieblist, Edmund, kaufm. Angest.
Regge, Fritz, Rentner
Günther, Erwin, Dreher
Föste, Ernst, Rentner
8 Meier, Heinrich, Bote
— Friedrich, Arbeiter
— Friedrich, Landarbeiter
Schurwanz, Marta, o. B.
— Christel, Angest.
Born, Emilie, o. B.
14 Bischoff, Heinrich, Gastwirt
— Christel, Buchhalter
Arndt, Hermann, Lageraufseher
Buschc, Marie, o. B.
16 Kuhlmann, Lisa, o. B.
Vormfenne, Wilh., Schlachtermstr.
Maschke, Adolf, Schlosser
Engels, Cornelius, Angest.

Embserlandstraße

3 Straßenburg, Albert, Bankangest.
Bork, Manfred, Elektriker
Horstmann, Elise, o. B.
4 Finke, Friedrich, Möbelfabrikant
Donischall, Ursula, Hausgehilfin
Schneider, Charlotte, Angest.
5 Lindhorst, Friedr., Brunnenbauer
— Johann, Brunnenbauer
6 Finke, Irmgard, o. B.
— Roswitha, o. B.
Dietze, Rudolf, Kapitän
7 Dr. Klenner, Wolfgang, Tierarzt
Dr. Düwell, Elsbeth, Zahnärztin
— Renate, o. B.
Voll, Friedrich, Studienrat
8 Nitz, Willi, Kaufmann
— Margit, Angest.
Langbein, Karla, o. B.
— Wilfriede, Angest.
Köhler, Rolf, Dipl.-Ing.
9 Geffert, Heinr., Mittelschul-Rekt.
— Ursula, Schneidermeisterin
10 Sachse, Else, o. B.
— Rudolf, Angestellter
Suchanek, Josef, Musiker
Brüns, Johann, Konrektor
— Kurt, Student
11 Petersen, Wilhelm, Mittelschul-Konrektor
— Lisa, Angestellte
Ullmann, Brunhilde, Hausgehilfin
Knuth, Otto, Bundesb.-Bahnhofsvorsteher
12 Heß, Hermann, Reg.-Rat i. R.
— Rolf, Angestellter
Guse, Anna, o. B.
— Günter, Angestellter
Wenzelowsky, Martha, o. B.
13 Raby, Wilhelm, Just.-Inspektor
— Wilhelm, Student
Dießl, Marie, Lehrerin
Kohlmann, Adele, Hausgehilfin
14 Schmidt, Karl, Straßenbauinsp.
— Helga, Haustochter
Intemann, Martin, Postinspektor

15 Bantje, Otto, Mittelsch.-Lehr. i. R.
— Otto, Student
Lemke, Otto, Lokführer
— Hans-Joachim, Angestellter
— Horst, Angestellter
16 Meinken, Diedrich, Kaufmann
— Irmgard, Angestellte
Dehnhardt, Maria, Lehrerin i. R.
Nicks, Elli, o. B.
— Malies, Verw.-Lehrling
16a Luhmann, Marie, o. B.
18 Oelkers, Heinrich, Werkführer
— Heinrich, Weichenwärter
— Renate, Angestellte
Bokelmann, Siegfried, Lehrer
Urban, Erich, Kraftfahrer
20 Urban, Kurt, Postfacharbeiter
Hennig, Meta, o. B.
— Käte, o. B.
Borchert, Hildegard, Hausgehilfin

Emsholz

235 Schultze, Friedrich, Landwirt
— Helene, Verw.-Angestellte
— Johann, Landwirt
335 Osmers, Johann, Landwirt
— Bruno, Landwirt

Feldstraße

1 Heine, Elisabeth, Hausgehilfin
Pröttel, Fritz sen., Gastwirt
— Rold, Gerichts-Referendar
— Fritz jun., Angestellter
— Günter, Gastwirt
Wolf, Berta, Hausgehilfin
3 Wulke, Friedrich, Rentner
— Helmut, Arbeiter
Schwanke, Paul, Zollinsp. a. D.
— Rolf, Angestellter
Schultz, Erich, Malermeister
4 Mühlenstedt, Friedrich, Schneidermeister
— Wilfried, Lehrling
Fock, Ruth, o. B.
— Wilhelm, Eisenb.-Obsekr. a. D.
Wollert, Wilhelm, Rentner
— Auguste, Packerin
5 Riebow, Ernst, Lokführer
Wulf, Otto, Landwirt
Elfers, Meta, o. B.
Raasch, Gustav, landw. Gehilfe
Oetting, Luise, o. B.
Zielius, Heinz, landw. Geh.
6 Ahnemann, Johann, Postbeamter
Harling, Fritz-Egon, Maschinenschlosser
Bode, Ernst, Ing.
7 Leibrock, Ludwig, Schlosser
Bremer, Eduard, Arbeiter
8 Grothen, Friedrich, Bürgermeister
Hauck, Rudolf, Modelltischler
8a Schönenborn, Veronika, kath. Pfarrhelferin
Marschall, Adelheid, o. B.
9 Behnken, Friedrich, Bahnarbeiter
Othersen, Meta, Haushälterin
10 Schröder, Hinrich, Stadtinspektor
— Erika, Angestellte
Siemers, Wilhelm, Verw.-Insp.
Dembrowski, Richard, Schneider
11 Hahnenfeld, Albert, Lehrer
von Daack, Minna, Schneiderin
Stelter, Heinrich, Spark.-Angest.
Stricker, Käte, Stud.-Rätin a. D.
— Marie, Schwester a. D.
12 Meinze, Hermann, Steuerberater
Ranitz, Hilma, o. B.
13 Schmitz, Hans, Lehrer
Bock, Agnes, o. B.
Hüneke, Johanne, o. B.
Jacob, Egon, Kraftfahrer
13a Lohmann, Heinrich, Angest.
14 Nintz, Paul, Angest.
— Günter, Student
— Sigried, Angest.
Tonn, Mathilde, o. B.
Brüns, Charlotte, o. B.
Röhl, Hermann, Arbeiter
— Walter, Arbeiter
15 Jäger, Friedrich, Feuerwehrmann
— Margret, Angestellte
— Elfriede, Angestellte
— Gerda, Angestellte
Pallapies, Luise, o. B.
16 Voß, Ernst, Viehhändler
Nasdahl, Walter, Mittelschullehr.
Böhm, Elfriede, o. B.
Liebe, Gertrud, o. B.
17 Gregor, Wilhelm, Ingenieur
18 Koch, Anni, o. B.
Kohlmann, Wilhelm, kaufm. Ang.
Koch, Friedel, Ingenieur
20 Denker, Heinrich, Betr.-Leit. i. R.
Peters, Ernst, Rechtspfleger
— Klaus, Gerichts-Referendar
22 Freese, Karl, Maler
Bouchard, Oskar, Bohrmeister
— Eva, Angestellte
24 Dohrmann, Wilhelm, Rb.-Inspekt.
— Werner, Angestellter
— Karl-Heinz, Bundesb.-Angest.
25 Mahler, Friedr., Amtsger.-Rat i. R.
— Gerhard, Student
— Ilse, Angestellte
Edeling, Rudolf, kaufm. Angest.
— Inge, Angestellte
Dieckhoff, Richard, Autoschlosser
26 Pein, Oskar, Bundesb.-Angest.
— Manfred, Bergmann
— Siegfried, Arbeiter
— Regina, Hausgehilfin
— Alfred, Arbeiter
27 Simmerling, Heinrich, Kaufmann
— Kurt, Kaufmann
Bormann, Ursula, Hausgehilfin
Schultz, Auguste, o. B.
— Bruno, Malermeister
29 Schlüter. Hermann, Rentner
Piepho, Ludwig, Gewindeschleifer
30 Bersebach, Johann, Verw.-Sekr.
31 Schlüter, Heinrich, Spark.-Angest.
Wehe, Georg, Arbeiter
32 Wittstock, Karl-Heinz, Werbemittler
Oelfke, Fritz, Schlosser
Struckhoff, Hermann, o. B.
53 Henke, Heinz, kaufm. Angest.

Freudenthalstraße

4 Schwing, Viktor, Dipl.-Ing.
8 Fischbeck, Werner, Zahntechniker
10 Krause, Fritz, Tischler
Müller, Albert, Rentner
— Hedwig, o. B.
14 Henke, Friedrich, Steuerinsp.
18 Albers, Albrecht, Lehrer i. R.
20 Fleischer, Hugo, Masch.-Meist.
Rößner, Else, o. B.
— Karl-Heinz, Elektrolehrling

Friedhofstraße

3 Lässig, Gerhard, Buchbinder
Kothe, Johann, Eisenbahner
— Käte, Verkäuferin
— Hermann, Arbeiter
Stoever, Wilhelm, Schlosser
Freeze, Hiebe, Schneider
5 Lenninger, Adi, o. B.
— Hans-Jürgen, Angestellter
7 Kater, Anni, o. B.
Buerfeind, Karl-Werner, Buchdruckermeister
Plump, Harm, Buchdrucker
Kerstin, Heinrich, Rb.-Rat a. D.
Wilisch, Horst, Geschäftsführer
15 Schulze, Mathilde, o. B.
— Katharine, Schneiderin
Melan, Adolf, Heißmang.-Betrieb
17 Knüppel, Anna, o. B.
Schote, Heinz, Autoschlosser
19 Bersebach, August, Friedh.-Wärter
— Friedel, Schlosser
21 Diederichs, Johanna, o. B.
Hardinka, Klara, o. B.
— Edith, Angestellte
23 Forke, Friedrich, Bohrer
— Egon, Angestellter
25 Balland, Marcel, Uhrmacher
Forke, Adele, Packerin
Bleier, Heinz, E.-Schweißer
27 Schröder, Paul, Schlosser
— Günter, Schlosser
29 Bulmann, Herbert, Kaufmann
Osmers, Hermann, Rentner
Sokoll, Johann, Dreher
30 Junker, Karl, Packer
— Fritz, Schiffsklempner
— Karl-Heinz, Jungwerker
31 Bischoff, Hermann, Elektriker
— Alfred, Rb.-Jungwerker
— Dora, o. B.
32 Sokoll, Fritz, Dreher
— Elisabeth, Modistin
— Fritz, Dreher
Bothe, Alwine, o. B.
33 Strauß, August, Bautechniker
— Anna, o. B.
34 Gilster, Dora, o. B.
— Heinz-Hermann, Lehrling
Bank, Karl, Molkereiarbeiter
— Lisa, kaufm. Angestellter
35 Heise, Fritz, Maurer
— Fritz, Steuerinspektor
36 Forke, Friedel, Arbeiter
— Wilhelmine, o. B.
38 Bohnhorst, Friedrich, Schlosser
41 Treuse, Werner, Postfacharbeiter
Arndt, August, Packer
42 Krauskopf, Otto, Maurer
— Edelgard, Angestellte
— Eberhard, Angestellter
— Georg, Angestellter
43 Becker, Kurt, Fuhrunternehmer
44 Eggers, Johann, Bohrer
— Thea, Angestellte
Heber, Werner, Werkzeugmacher
Niemann, Karl, Angestellter
48 Peter, Ferdinand, Magaziner
Röge, Johann, Angestellter
50 Ernst, Georg, Tischler
— Herbert, Tischler
Etzel, Artur, Tischler
52 Siedekum, Heiner, Maurer
— Siegried, Hausgehilfin
54 Siedekum, Heinrich, Maurer
Feht, Heinrich, Ingenieur

Fuhrenkamp

487 Bollmann, Johann, Arbeiter
Jäger, Meta, o. B.
— Anna, o. B.
Sieling, Margarete, Arbeiterin
658 Fahrenholz, Anna, o. B.
— Anita, Kontoristin
Kwitniewski, Hans, Reg.-Bauinsp.
661 Bergmann, Fritz, Zimmermann
Brüns, Hinrich, Landwirt
665 Ellmers, Hinrich, Förderarbeiter
— Herbert, Klempner
695 Mattfeld, Hinrich, Landwirt
— Hermann, Autoschlosser
Bluhm, Günther, Tischler
708 Behling, Hinrich, Arbeiter
— Johann, Arbeiter
Fahrenholz, Anna, o. B.
734 Wittrock, Hermann, Bootsbauer
Rosenbrock, Hinrich, Landwirt
736 Peter, Berta, o. B.
Gerken, Adele, Hausgehilfin
Brockmann, Anna, o. B.
749 Diekmann, Alfred, Schmied
— Alfred, Schlosser
755 Donischall, Reinhold, Bauarbeiter
— Christa, Hausgehilfin
Stenzel, Kurt, Schneider
Brüns, Christel, Hilfsschlosser
773 Rose, Paul, Arbeiter
Segelken, Herm., Stadtsekretär
774 Gerken, Betty, o. B.
— Hermann, Silberschmied
— Martin, Betriebsschlosser
— Lisa, Hausgehilfin
786 Meyer, Heinrich, Bauer
— Helmut, Arbeiter
Voigt, Karl-Heinz, landw. Arbeit.
Blümel, Ursula, Hausgehilfin

Gartenstraße

7 Köhnsen, Hermann, Rentner
— Karl-Heinz, Lohnbuchhalter
— Hermann, Invalide
9 Ehlers, Karl, Zimmermann
Trautmann, Erich, Schlosser
11 Werner, Anna, o. B.
Kühnel, Ernst, Weber
Gerdes, Konrad, Invalide
12 Rübeck, Fritz, Angestellter
— Herbert, Bahnarbeiter
Herrmann, Gustav, Vorarbeiter
13 Meyer, Frederich, Arbeiter
— Amanda, o. B.
— Friedrich, Magazinarbeiter
14 Engelhardt, Anna, o. B.
— Hans, Angestellter
15 Bersebach, Frauke, o. B.
— Friedrich, Arbeiter
16 Czichi, Henny, o. B.
Wendt, Hermann, Rb. Gehilfe
Dembski, Ludwig, Rentner
17 Leck, Fritz, Arbeiter
— Hanna, Angestellte
Jensen, Berta, o. B.
18 Laue, Julie, o. B.
— Friedrich, Maurer
Siemer, Julie, o. B.
Wulke, Kurt, Fleischer
19 Heck, Anton, Kaufmann

Gaswerkstraße

1 Förste, Hinrich, Geschäftsführer
Freitag, Hans, Geschäftsführer
Wiegmann, Fritz, Bäckermeister
Warmuth, August, Tischler
5 Jung, Georg, Hausmeister
7 Lohrmann, Karl, Installateur
— Brigitte, Angestellte
Mester, Antjerina, o. B.
Bartels, Friedrich, Gasmeister
Luhmann, Heinrich, Gärtner

Georgstraße

5 Elmers, Karl-Heinz, Finanzbeamt.
— Heinz, Kaufmann
Soya, Hedwig, o. B.
— Ulrich, Student
Thiemann, Willy, Steueramtmann
— Hans Friedrich, Student
— Jürgen, Angestellter
Warnken, Karl, Tischler
— Karl-Heinz, Angestellter
Müller, Hildegard, Angestellte
6 Gerken, Johann, Vorarbeiter
Szymczak, Anni, o. B.
— Johann, Bohrmeister
Voß, Berta, o. B.
8 Bischoff, Wilhelm, Zimmermstr.
— Wilhelm, Zimmerer
— Anna, o. B.
Tilchner, Julius, Gelbgießer
11 Kothe, Heinrich, Postbote,
Krahn, Karl, Gleisarbeiter
Silzner, Franz, o. B.
Kawlowski, Anna, o. B.
Kleinschmidt, Erich, Angestellter
14 Roedszus, Max, Maler,
— Gerda, Angestellte
Schulz, Therese, o. B.
— Walter, Bäcker
Klein, Gerhard, Kraftfahrer
Babies, Wilhelm, Hilfsarbeiter
15 Homeyer, August, Brunnenbauer
Seibt, Helene, o. B.
16 Brandt, Karl, Lehrer i. R.
Kowalzick, Herbert, Just. Angest.
Kaiser, Christoph, o. B.
Schwarz, Friedrich, Dreher
17 Koch, Walter, Handelsvertreter
Twardy, Ilse, o. B.
18 Hoppe, Martha, o. B.
— Werner, Kraftfahrer
— Heinrich, Kraftfahrer
— Heinr., sen., Fuhrunternehmer

Goethestraße

4 Lueßen, Willy, Kaufmann
— Günther, landw. Gehilfe
Harms, Charlotte, Angestellte
Olszock, Leopold, Kaufmann
6 Bühring, Hermann, Rb.-Obersekretär
Spreen, Ella, o. B.
Krumbiegel, Hans Karl, Angest.
7 Pätzhold, Max, Bäckermeister
Gronau, Bruno, o. B.
Liß, Karl, Arbeitsprüfer
— Johanne, Verw. Angest.
8 Reinsch, Martha, o. B.
Hüneke, Johann, Bohrmeister
— Horst, Angestellter
10 Claren, Wilhelm, Direktor
Apelt, Oswald, Kaufmann
11 Schierenbeck, Johann, Spark.-Beamter
— Inge, Stenotypistin
Mühle, Alexander, Ingenieur
12 Bormann, Wilhelm, Kreisbaumstr.

Gohgerichtstraße

2 Apmann, Hermann, Maler
— Ludwig, Arbeiter
Meyer, Hinrich, Arbeiter
4 Homfeld, Johanna, o. B.

Grashofstraße

4 Wedel, Heinrich, Elektriker
6 Döpke, Charlotte, o. B.
8 Büttner, Mathias, Arbeiter
Döring, Nikolaus, Zig. Arbeiter
Röber, Friedrich, Postfacharbeiter
— Hermann, Schneider
Suhr, Katharine, o. B.
10 Kielenbeck, Johannes, Schlosser
— Hermann, Angestellter
Bamberger, Günther, Verw. Angestellter
12 Schüür, Gerhard, Friseur
— Heinrich, Schlachter
Rowe, Georg, Wächter
14 Grau, Hermann, Zig. Hersteller
Weigelt, Ida, o. B.
— August, Dreher
16 Thiele, Franz, Zig. Arbeiter
Hoppe, Ferdinand, Schuhmacher

Graudenzer Straße

1 Reski, Theodor, Drogist
— Theodor, sen., o. B.
3 Eggers, Heinrich, Hauptwachtmeister d. Pol. a. D.
Aschenbrenner, Erwin, Maschinenschlosser
5 Golbeck, Friedrich, Bundesbahngehilfe
Laudien, Wilhelm, Landwirt
— Willi, kaufm Angest.
7 Lenz, Willi, Buchhalter
— Emma, o. B.
— Willi, Angestellter
Strack, Willi, Bundesbahnarbeiter

Große Kirchenstraße

2 Bischoff, Johanne, Packerin
— Annegret, Plätterin
Derix, Hugo, Installateur
4 Zelzer, Anton, Angestellter
Bischoff, Hermann, Landwirt
— Hinrich, Landwirt
— Anna, o. B.
6 Falk, Hermann, Arbeiter
— Werner, Packer
Lübke, Margot, Lehrling
del Vechio, Heinrich, Maler
10 Puvogel, Anna, Gastwirtin
Menke, Grete, o. B.
— Erich, Hilfspostschaffner
Ellmers, Hinrich, Kraftfahrer
Jäger, Helmut, Autoschlosser
Penner, Wilhelm, Tischler
12 Köhnken, Käthe, Hausgehilfin
— Margarete, o. B.
Wahl, Meta, o. B.
Güthermann, Ludwig, Klempner
— Renate, Angestellte
— Edgar, Angestellter
Wilke, Anna, o. B.
Bähr, Erich, Maler
Greitschus, Maria, o. B.
— Ruth, Angestellte
Kurschus, Gertrud, o. B.
Forke, Wilhelm, Weichenwärter
Fleischhauer, Gertrud, o. B.
Engel, Wilhelm, Arbeiter

Hassel

16a Lemke, Minna, o. B.
— Hans-Günter, Schlosser
126 Elfers, Hinrich, Landwirt
— Heinz, Landwirt
Groll, Ernst, Maler
— Inge, Hausgehilfin
242 Völkel, Martha, o. B.
Tewes, Wilhelm, Landwirt
— Friedrich, Landwirt
243 Stootmeyer, Johann, Arbeiter
Hahnenfeld, Hinrich, Landwirt
— Johann, Metallschleifer
— Friedrich, Just. Inspektor
Wennicke, Margot, Hausgehilfin
Gaebel, Margot, o. B.
— Rosemarie, Angestellte
522 Tewes, Friedrich, Landwirt
— Cord, Landwirt
— Anneliese, Haustochter
533 Fahrenholz, Friedrich, Landwirt
— Friedhelm, Bäcker
— Hans, Landwirt
— Hannelore, Haustochter
Siegmann, Berta, o. B.
Grots, Hans, Malermeister
564 Prüser, Meta, o. B.
— Johann, Maurer
— Heinrich, Schlosser
— Hermann, Zimmerer
Kuhlmann, Walter, Maurer
Völkel, Anna, o. B.
— Werner, Angestellter
685 Masemann, Friedrich, Müller
— Wilma, Hausgehilfin
— Wilfried, Schuhmacher
— Karl-Werner, ldw. Arbeiter

Heinsberg

385 Tangemann, Dietrich, Landwirt
Pieper, Heinz, Kraftfahrer

Herbergstraße

2 Wedekind, Marie, o. B.
Jelinowski, Theodor, Kraftfahrer
4 Meyer, Johann, Bauarbeiter
6 Schmidt, Willi, Schlosser
Frühauf, Nikolaus, Bäcker
— Anna, Angestellte
Domke, Emil, Hilfsarbeiter
Evers, Rudolf, Bäcker
7 Rehmer, Martha, o. B.
Bartig, Walter, Bdb.-Betriebswart
Buerfeind, Johannes, Buchbindermeister
8 Lange, Heinrich, Dreher
— Rolf, Verw.-Lehrling
Schüür, Anna, Rentnerin
— Heinrich, Friseur
9 Krüger, Christa, Kontoristin
— Christian, Fleischermeister
— Christian, jun., Masch.-Bau-Praktikant
Kielenbeck, Grete, Bekleberin
10 Dettmer, Heinrich, Schmied
Sagemann, Meta, o. B.
Niesmak, Paul, Lagerleiter
11 Hannemann, Johanna, Putzmacherin
Grau, Bernhard, Rentner
Hanke, Fritz, Architekt
Kothe, Gertrud, o. B.
12 Priebe, Ewald, Arbeiter
14 Drewes, Adelheid, o. B.
Semela, Werner, kaufm. Angest.
— Christel, Lehrling

Hillmannstraße

2 Jakubeit, Betty, o. B.
Thorns, Heinrich, Mechaniker
3 Schwers, Karl, Schuhmacher
— Günter, Schuhmacherlehrling
— Irmgard, Hausgehilfin
4 Blohme, Friedrich, Schlosser
Wrede, Johanna, o. B.
Bosse, Heinrich, Autoschlosser
Kuck, Hermann, Bäckermeister
Krüger, Alice, o. B.
5 Walther, Wilhelm, Kraftfahrzeug-Mechaniker
Rusteit, Anna, Landwirtin
6 Lang, Hanna, Verw.-Sekretärin
Treu, Sophie, o. B.
Dierks, Elisabeth, o. B.
Busche, Karl, Elektromeister
7 Schleicher, Christine, o. B.
9 Block, Georg, Straßenwärter
— Erwin, landw. Gehilfe

Hinrich-Straße

1 Rübeck, Fritz, Dreher
2 Henke, Ernst, Buchhalter
2 Behrens, Dietrich, Ingenieur
— Klaus-Dieter, Angest.
3 Keunecke, Karl, Schachtmeister
Anita, Hausgehilfin
4 Becker, Hubert, Ingenieur
Scholz, Gerhard, Just.-Assessor
Hoffmann, Meta, o. B.
Willenbrock, Hermann, Postinsp.
5 Mattern, Fritz, Bäckermeister
— Erhard, Angest.
6 Henke, Martha, o. B.
Dunker, Karl, Tischler
7 Kerszing, Ludwig, Bez.-Schornsteinfeger
— Martha, o. B.
8 Reschke, Elise, o. B.
— Waldemar, Monteur
Stein, Gertrud, o. B.
9 Meyer, Marie, o. B.
Sagehorn, Fritz, Kraftfahrer
10 Bruns, Karl, Bäcker
— Karl-Heinz, Angest.
Bruns, Hans-Dieter, Tischler
11 Reuper, Charlotte, o. B.
Thorn, Henryk, Buchhalter
12 Komus, Käte, o. B.
— Malte, Angest.
— Rosel, o. B.
— Anni, o. B.
Schreiber, Gustav, Angest.
13 Lueßen, Brüne, Landwirt
14 Kelenbeck, Heinrich, Bäcker
Braudkmüller, Ingeborg, Näherin
15 Brandt, Wilhelm, Tischler
— Marie, o. B.
16 Brand, Erwin, Tischler
— Irmgard, o. B.
— Waltraud, o. B.
Speer, Erich, Tischler
17 Bartels, Martha, o. B.
— Herbert, Friseur
— Hans-Hermann, a. P. Postbeamter
18 Bunke, Hermann, Mittelschullehrer
19 Schröder, Karl-Heinz, Maurer
Hanenfeld, Günter, Gerichts-Referendar
Geile, Gesine, o. B.
20 Pfannkuche, Gerhard, Finanzbeamter
Wodke, Martha, Rentnerin
21 Ruschke, Hermann, Arbeiter
Wuthe, Ulrich, Kfz.-Schlosser
v. d. Broucke, Jean, Maurer

Inselweg

5 v. Witthoeft, Alexander, Fregattenkapitän a. D.
Wöhlke, Karl- Heinz, Postfacharbeiter
6 Meyer, Hermann, Buchdrucker
— Maritta, o. B.
Lübkemann, Hinrich, Eisenbahner
— Martha, o. B.
12 Schulte, Hans, Milchverteiler

Kleine Bahnhofstraße

1 Schulze, Adolf, Gastwirt
— Hanna, Kindergärtnerin
Meyer, Erika, Schneiderin
Lorau, Bruno, Rb.-Sekretär
Noch, Fritz, Modelltischler
— Luise, o. B.
2 Müller, Heinrich, Fernmeldemstr.
Ellmers, Kurt, Elektriker
Rosenbohm, Heino, Angest.
2a Wurzel, Karl-Heinz, Kaufmann
Noack, Karlheinz, kaufm. Angest.
Grehn, Lilly, Stenotypistin
Pietsch, Lilly, o. B.
5 Barmbold, Wilhelm, Bahnbeamter
Elfers, Auguste, o. B.
7 Warnken, Willi, Schuhmacher
Walter, Hedwig, o. B.
9 Hahnenfeld, Adele, o. B.
— Herta, Schneiderin
Zschoch, Margarete, Stenotypistin
Kafier, Josef, Bahnhofswirt
11 Reines, Johann, Tischlermstr.
— Fritz-Georg, Arbeiter
Bathe, Heinz, Friseur
14 Hahn, Karl, Schlosser
— Berthold, Tischler
Uecker, Otto, Rentner
— Heinz, Schlosser
— Charlotte, Näherin
15 Hahn, Karl, Zimmermann
Vast, Hinrich, Ob.-Stellwerksmstr.
— Gisela, Hausgehilfin
16 Meyer, Helmut, Schlosser
Szylicki, Ida, o. B.
Joswig, Willi, Kraftfahrer
18 Wendt, Wolfgang, Kaufmann
Jühdes, Berthold, Schneidermstr.
— Irmgard, Angest.
— Erika, Kontoristin
Rippich, August, Schneidermstr.
— Margarete, Lohnbuchhalterin

Kleine Kirchenstraße

2 Meislahn, Karl, Bauer
Meyer, Hermann, landw. Gehilfe
Ahlers, Walter, landw. Gehilfe
4 Schmeling, Paul, Arbeiter
Richter, Ernst, Rektor
— Reinhard, Lehrer
— Gertraude, Angest.

Königsberger Straße

1 Nitkowski, Johannes, Kraftfahrer
— Johannes, Kraftfahrer
Sacharow, Johann, Kraftfahrer
— Rudi, Maschinenbauer
— Arnold, Friseur
2 Hamann, Günter, Autoschlosser
Schmidt, Paul, Schlosser

3 Bauschke, Paul, Lagerarbeiter
Ende, Werner, Bahnhofshilfsschaffner
4 Gens, Bruno, Möbelpolier
Wilkens, Karl-Heinz, Arbeiter
Garbe, Bernhard, Hilfsarbeiter
5 Krüger, Heinz, Maler
Lüpke, Hans, Angest.
6 Raschke, Heinz, Schlosser
— Martha, o. B.
— Willi, Tischler
Wolf, Ida, o. B.
7 Schmidt, Gerhard, Schlosser
Thamm, Karl, Elektromonteur
8 Meinert, Rudolf, Stellmacher
Jäger, Gustav, Maler
Gerth, Otto, o. B.
9 Jobke, Erich, Maurer
— Waltraud, Schneiderin
Lemser, Horst, Schneider
10 Schwenteit, Anna, o. B.
— Bruno, Werkzeugmacher
— Walter, Arbeiter
— Grete, Näherin
— Elfriede, Strickerin
— Charlotte, o. B.
11 Roselius, Hans, Lagerist,
Klemp, Alfred, Bäcker
12 Mau, Werner, Klempner
14 Fehr, Wilhelm, Arbeiter
— Mathias, Eisenbahner
16 Schneider, Richard, Spark.-Angest.
— Siegfried, kaufm. Angest.
Neumann, Emma, Schneiderin
König, Otto, Vers.-Inspektor
18 Glaeser, Fritz, Laborant
Kemper, Heinrich, Schmied

Kurze Straße

1 Lübben, Hermann, Verw.-Sekretär
— Elisabeth, Verkäuferin

Inselweg

5 v. Witthoeft, Alexander, Freg.-Kapt. a. D.
Wöhlke, Karl-Heinz, Postfacharb.
6 Meyer, Hermann, Buchdrucker
— Betty, Schneiderin
Lübkemann, Hinrich, Eisenbahner
— Martha, o. B.
12 Schulte, Hans, Milchverteiler

Langenstraße

1 Knoke, Karl, Bauingenieur
— Günter, o. B.
3 Dopp, Willi, Facharbeiter
Oberlein, Ewald, Textilkaufmann
— Ewald jun., kaufm. Angest.
— Alice, Angestellte
Staats, Hans, Expedient
Viertel, Helga, Kontoristin
Küchler, Adolf, Maurer
Wiefel, Albin, Reg.-Kanzl.- Sekr. i. R.
— Charlotte, Musikerin
Schneider, Gertrud, o. B.
Paulowicz, Peter, Masch.-Ing.
Stahlschuß, Fritz, Maurer
Valerius, Margot, Hausangest.
5 Dr. Puvogel, Hans, Rechtsanwalt und Notar
Wisotzki, Joachim, landw. Gehilfe
Preuß, Werner, landw. Gehilfe
Puvogel, Heinz, landw. Gehilfe
Michalski, Edeltraud, ldw. Gehilfin
Werth, Hildegard, o. B.
Herbst, Juliane, o. B.
— Gerhard, landw. Gehilfe
Marohn, Kurt, landw. Gehilfe
Bertram, Ellen, o. B.
6 Meyer, Hinrich, Arbeiter und Hausschlachter
— Julie, o. B.
— Heinrich, Hausschlachter
7 Stichnoth, Otto, Spleißer
Hoppe, Eduard, Landwirt
Gerken, Lilly, o. B.
Herzberg, Ursula, o. B.
Peinemann, Toni, o. B.
— Dietrich, Drogist
Wolff, Klaus, Maler
Selig, Martha, o. B.
Dietzel, Erwin, Schiffsingenieur
— Udo, Maurer
Seidensticker, Sophie, o. B.
Böttner, Annemarie, o. B.
Skroch, Elisabeth, o. B.
— Dieter, Elektriker
8 Lohrmann, Heinrich, Gasinstallat.
Schröder, Hinrich, Tischlermeister
Dunker, Heinrich, Arbeiter
9 Arndt, Hermann, Landwirt
Schröder, Magdalene, Hausgehilf.
Herzberg, Robert, Landwirt
Schmidt, Magdalene, o. B.
10 Mehrtens, Hermann, Arbeiter
Preuß, Otto, Müller
Kokowski, Martha, o. B.
Pergande, Willi, Landwirt
11 Dombrowski, Erna, o. B.
Eckert, Karl, Arbeiter
Klaus, Johann, Landwirt
— Hans-Friedrich, Kaufmann
Brüns, Helga, Landgehilfin
Schwarmann, Johann, Landwirt u. Auktionator
Burmeister, Gertrud, Lehrerin
Eckert, Elfriede, Kontoristin
Osmers, Georg, Landwirt
13 Osmers, Gerda, Haustochter
Raasch, Alfred, landw. Gehilfe
15 Rustedt, Johann, Bauer
— Albert, Landwirt
Rosenau, Richard, Maurer
17 Meyer, Willi, Gend.-Meister i. R.
— Diedrich, Lehrer i. R.
Seidel, Fritz, kaufm. Angest.
18 Thies, Dietrich, Eisenbahner
— Lieselotte, Kontoristin
Wilkens, Heinrich, Buchdrucker
20 Dieckow, Hermann, Eisenbahner
— Margarete, Kontoristin
Wilkens, Anna, o. B.
22 Klenke, Hans, Autoschlosser
23 Hanke, August, Rentner
— Gert, Angestellter
— Herbert, Arbeiter
Smiatek, Louise-Marie, o. B.
— Ruth, kaufm. Angestellte
Gawlik, Hedwig, o. B.
Decker, Marie, o. B.
Meinken, Hinrich, Landwirt
24 Kiack, Gustav, Justizangest.
25 Garmatz, Elsa, Hausgehilfin
Fahrenholz, Sophie, Landwirtin
Mindermann, Adelheid, ldw. Geh.
Skalicky, Josef, Arbeiter
26 Meyer, Carl, Landwirt
Haschke, Theodor, landw. Gehilfe
Ellmers, Diedrich, Landwirt
27 Rustedt, Johann, Landwirt
— Betty, kaufm. Angestellte
— Käthe, Haustochter
Schumacher, Johann, landw. Geh.
28 Bischoff, Hermann, Landwirt
— Adele, o. B.
— Gesine, o. B.
30 Trende, Hildegard, o. B.
Neugebauer, Marie, o. B.
— Max, Tischler
Lueßen, Hermann, Arbeiter
— Hans, Arbeiter
— Ingrid, Haustochter
Wortmann, Marie, o. B.
Ueberrhein, Hermann, Oberpostschaffner i. R.
Grotheer, Katharina, o. B.
— Sigrid, Hausgehilfin
31 Busch, Wilhelm, Tischler
32 Block, Hermann, Pförtner
Bleckwenn, Heinrich, Tischler
Menning, Karl, Arbeiter
Rosenberger, Richard, Klempner
34 Bellmann, Herbert, Lehrer
Behnken, Meta, o. B.
— Hans-Werner, kaufm. Angest.
Dunkracke, Margret, Hausgehilf.
36 Nast, Johannes, Tischler
Wendland, Fritz, Schachtmeister
38 Grots, Gerhard, Tischler
Busch, Wilhelm, Tischler
42 Block, Anna, o. B.
Rowohlt, Betty, o. B.
Bartels, Friedrich, Lagerausgeber
44 Ellmers, Karl-Heinz, Masch.-Bauer
48 Grünthal, Ernst, Oberweichensteller i. R.
Hansemann, Marie, o. B.
Ohlmann, Gerda, Angestellte
50 Rippe, Dieter, Schlosser
Hellge, Wilhelm, Kraftfahrer
— Giesela, Stenotypistin
— Erika, Stenotypistin

Louis-Otten-Straße

1 Seeling, Wilhelm, Bautechniker
— Günther, Angestellter
Reschke, Heinz, Angestellter
Wollin, Elisabeth, o. B.
Springstub, Fritz, Platzarbeiter
3 Krellmann, Paul, Ingenieur
Seeck, Max, Ingenieur
Moritz, Christel, Angestellte
5 Ludewig, Alois, Ingenieur
Wienands, Hermann, Obering.
— Marlene, Haustochter
Grüner, Heinz, Angestellter
7 Zimmermann, Richard, Schweißer
Lorweich, Wilhelm, Angestellter
9 Meichsner, Oswald, Ingenieur
Hübenthal, Hans, Angestellter
Schneider, Erich, Brunnenbauer
14 Kruse, Wilhelm, o. B.
16 Lindhorst, Margarete, o. B.

Marsch

1 Bischof, Anna, Gastwirtin
— Hermann, Landwirt

Marschstraße

8 Hoppe, Magdalene, o. B.
9 Schmidt, Elsa, o. B.
Fischer, Alfred, Schlosser
10 Matthes, Johannes, Kraftfahrer
Kübler, Luise, o. B.
11 Heidorn, Reinhard, Schiffsführer
Sisnaski, Günter, Schiffer

12 Körner, Mariechen, o. B.
— Horst, Arbeiter
Brüsewitz, Karl, Landwirt
Naumann, Otto, Rentner
Hermann, Isa, Stenotypistin
14 Buschmann, Friedrich, Tischler
Bähr, Gertrud, Packerin

Meislahnstraße

Stöwner, Erich, Masch.-Arbeiter
6 Zerbst, Paula, o. B.
Böttcher, Emilie, o. B.
Daus, Mathilde, o. B.
Diering, Martha, Gesch.-Inhaberin
8 Meyer, Johann, Buchdrucker
Anne-Dore, Haustochter
9 Strahmann, Friederike, o. B.
— Frieda, Angestellte
Lorkowski, Alfons, Arbeiter
— Mathilde, o. B.
Strahmann, Fritz, Arbeiter
— Helmut, Angestellter
Ehlers, Hermann, Arbeiter
13 Paulus, Constantin, Betr.-Leiter
Jonientz, Felix, kath. Pfarrer
— Elisabeth, Haushälterin
14 Budelmann, Herm., Bandschlosser
Heineking, Herm., Gendarmerie-Beamter i. R.
15 Schadowski, Dieter, Arbeiter
Lönnecker, Adele, o. B.
Wichmann, Anna, o. B.
— Marianne, o. B.
Hilken, Herbert, Autoschlosser
Wiese, Anna, o. B.
17 Schulz, Martha, o. B.
Gerrits, Betty, o. B.
— Hermann, Schiffsingenieur
Jaggo, Betty, Angestellte
Jack, Leni, Verkäuferin
18 Rink, Johann, Schmied
— Meta, o. B.
Rauch, Otto, Maschinenbauer
— Hans-Otto, Schlosser
— Theo, Schlosser
20 Bell, Josef, Kraftfahrer
Regus, Arthur, Schlosser
Voß, Paula, o. B.
Ellmers, Johanne, o. B.
21 Seekamp, Käthe, o. B.
Othersen, Christian, Lok.-Heizer
22 Bade, Hertha, o. B.
— Hans, Elektriker
— Beate, Angestellte
23 Peters, Frieda, o. B.
— Brunhilde, Angestellte
25 Frese, Caroline, o. B.
Schadowski, Götz, Feinstanzer
Lohmann, Karola, Angestellte
Cyriacks, Hildegard, o. B.
Jarosch, Anna, o. B.

Meyerholz

1 Ernst, Johann, Arbeiter
— Friedrich, Arbeiter
Weber, Hermann, Lagerarbeiter
— Herbert, Autoschlosser
2 Gehrke, Diedrich, Stellmacher
Mücke, Erwin, Kraftfahrer
— Ulrich, Angestellter
— Helmut, Angestellter
Gronau, Paul, Obersteuerskr. a. D.
Gocksch, Frieda, o. B.
Liebig, Richard, Schlosser
3 Badura, Jakob, Kontrolleur
Blume, Hermann, Schlosser
— Irmtraud, Haustochter
4 Glander, Friedrich, Tischler
Hoppe, Hermann, Betonfacharb.
— Hermann, Arbeiter
Glander, Dora, o. B.
5 Timm, Erwin, Schuhmacher
— Minna, o. B.
Brauns, Sophie, o. B.
— Gerda, Postangestellte
— Carl, Angestellter
6 Laue, Heinrich, Maurer
— Heinrich, Maurer
— Karl-Heinz, Maurer
7 Gehrke, Diedrich, Schlosser
Engels, Gerhard, Elektromonteur
8 Block, Hermann, Maurer
Kiery, Erwin, Telegr.-Arbeiter

Mühlenfeldstraße

2 Lausch, Gustav, Arbeiter
— Günter, Maurer
— Horst, Installateur
4 Berger, Dora, Schneiderin
Ewert, Ingeborg, Friseuse
Meinken, Karl, Rentner
— Hans-Dietrich, Arbeiter
5 Warzecha, Max, Maler u. Glaser
Janßen, Friedrich, Tischler
Resing, Margarete, o. B.
— Karl-Louis, Arbeiter
6 Müller, Hyronimus, Bohrer
— Heinrich, Tischler
— Karl, Arbeiter
7 Brandt, Alfons, Maler
Persicke, Georg, Kellner
8 Stootmeyer, Hinrich, Weich.-Wärt.
— Heinrich, Lagerist
9 Ohlmann, Berta, o. B.
— Hermann, Angestellter
Bräuer, Ernst, Musiker
10 Köster, Johann, Arbeiter
Rieken, Alida, o. B.
11 Siegmann, Friedrich, o. B.
Reusch, Hans, Friseur
12 Aufderheide, Mariechen, o. B.
— Heinz, Schuhmacher
— Friedrich, Händler
van der Poll, Arnold, Verw.-Ang.
Scholz, Hedwig, o. B.
13 Landwehr, Wilhelm, Arbeiter
Müller, Elise, o. B.
14 Grots, Anton, Malermeister
Forrink, Gerrit, Angestellter
Wais, Klaus, Rundf.-Ingenieur
15 Meyer, Katharine, o. B.
— Hermann, Arbeiter
16 Emler, Emma, o. B.
Marks, Willi, Aufseher
Junker, Paul, Arbeiter
Sima, Elisa, o. B.
16a Kitow, Bruno, Feuerwehrmann
18 Müller, Maria, o. B.
— Franz, Arbeiter
Just, Ewald, Kapitän a. D.
— Walter, Arbeiter
19 Ganzert, Willy, Pol.-Meister
— Harry, Verw.-Angest.
Haase, Ida, o. B.
20 Grots, Brüne, Dachdecker
Schmidt, Emil, Kraftfahrer
21 Kunke, Fritz, Pol.-Meister
22 Döring, August, Schlosser
— Julius, Zigarrenmacher
24 Rovini, Rocco, Hilfsschlosser
25 Meyer, Dora, o. B.
Ahrend, August, Eisenbahner
Mittwoch, Klara, o. B.
26 Bode, Anna, o. B.
Völker, Otto, Koch u. Kellner
Volkmann, Georg, Maurer
27 Meyer, Elfriede, o. B.
— Meta, o. B.
28 Westerhold, Walter, Postschaffn.
— Ludwig, Eisenbahner
29 Meyer, Lena, o. B.
— Wilhelm, Bäcker
Matthey, Kurt, Maurer
30 Hellge, Eberhard, Bäcker
— Edith, Angestellte
— Helene, o. B.
32 Vornekahl, Dora, o. B.
— Lisa, Hausgehilfin
Kroll, Karl-Heinz, Arbeiter
Lorenz, Max, Maurer
34 Lorenz, Nanko, Fischhändler
Wätjen, Johannes, Korrektor
35 Holland, Christian, Tischl.-Meister
— Albert-Heinz, Tischler
39 Daniel, Alma, Hausgehilfin
Lienke, Auguste, o. B.
40 Grau, Frieda, o. B.
Nienstedt, Karl-Heinz, Arbeiter
42 Buschmann, Gesche, o. B.
— Georg, Eisenbahner
— Anita, Angestellte
— Karl, Bahnangestellter
— Lina, Milchverteilerin
44 Buschmann, Dieter, Maler
48 Jäger, Johann, Vorarbeiter
50 Schulze, Heinrich, Eisenbahner
— Hermann, Arbeiter
— Heinrich, Bahnarbeiter
Hölblinger, Josef, Maschinist
Schoenemann, Paul, Schlosser
52 Grots, Gerhard, Zimmermann
— Rebecka, o. B.
— Hermann, o. B.
— Katharine, o. B.
— Heinrich, Viehaufkäufer

Mühlenstraße

1 Hoffmeyer, Ernst, Bäcker
— Margret, Angestellte
Rustedt, Margarete, o. B.
2 Sieg, Anna, Hausgehilfin
— Elisabeth, Hausgehilfin
Hillmann, Heinrich, Landwirt
— Gesine, o. B.
3 Wehrhahn, Karl, Ofensetzer
4 Wirtjes, Henrikus, Steuerbeamter
Bublitz, Gertrud, o. B.
5 Mindermann, Johann, Landwirt
Lueßen, Anna, Hausgehilfin
Lippert, Wilhelm, Schmied
Meinert, Martha, o. B.
— Horst, Flugzeugmechaniker
Otte, Auguste, Schneiderin
— Minna, o. B.
6 Missoweit, Fritz, Tischlermeister
Wendt, Johann, Tischler
— Gesine, o. B.
7 Tietjen, Hinrich, Weich.-Wärt. i. R.
— Hermann, Bautechniker
— Heinz, Arbeiter
Wojciechowski, Hugo, Arbeiter
8 Lochmann, Anna, o. B.
Buschmann, Marie, o. B.
— Fritz, Malermeister
— Georg, Malermeister
10 Splinter, Lieselotte, Angestellte
Franke, Gesine, o. B.
Reiners, Fritz, Schlachter
Rücker, Selma, o. B.
— Horst, Arbeiter
Peters, Willi, Pol.-Meister

11 Klausing, Heinrich, Bäckermeister
Schnabel, Willy, Bäckermeister
13 Martinetz, Helmut, Angestellter
Tietjen, Gesine, o. B.
— Günter, Arbeiter
15 Klenke, Hinrich, Zig.-Fabrikant
— Adele, Friseuse
17 Rösler, Robert, Buchdrucker
Schnakenberg, Georg, Elektriker
— Friedrich, Kaufmann
18 Jäger, Paul, Metallschneider
19 Rinn, Heinrich, Händler
20 Metje, Wilhelm, Arbeiter
— Günter, Angestellter
Dohrmann, Friedr.-Wilh., o. B.
22 Warnken, Joh., Weich.-Wärt. i. R.
— Albert, Werkzeugmacher
Dombrowski, Berta, o. B.
Kabjoll, Elfriede, Flüchtlingsamtsleiterin
24 Meyer, Wilhelm, Arbeiter
Klingener, Käthe, o. B.
Schreiter, Brunhilde, o. B.
— Rudolf, Klempner
25 Wichel, Heinrich, Rentner
— Johann, Tischler
26 Olligs, Christian, Rentner
Beuße, Hermann, Eisenbahnbeamt.
Volkmann, Johann, Tischler
27 Plagge, Heinrich, Monteur
— Else, Hausgehilfin
— Heinz-Ernst, Arbeiter
Sandt, Walter, Schlosser
28 Helmke, Hermann, Hptwchtmstr.
— Hermann, Angestellter
— Karl, Werkzeugmacher
— Hans-Heinrich, Tischler
29 Kreusel, Margarete, Angestellte
Holste, Louis, o. B.
— Johanne, Zurichterin
30 Kuhlmann, Karl-Ludwig, Angest.
— Heinrich, Verw.-Insp. a. D.
— Johanne, o. B.
Glatzer, Richard, Kaufmann
31 Fischer, Heinrich, Silberpolierer
— Karl-Heinz, Angestellter
— Hermann, Elektriker
32 Laackmann, Maria, o. B.
— Margret, Stenotypistin
Mindermann, Heinr., Eisenb. a. D.
Tünge, Otto, Kaufmann
Koelze, Kurt, Angestellter
33 Heitmann, Heinr., Oberp.-Schaffn
Osmers, Gesine, o. B.
34 Freese, Georg, Eisenbahner
Gildehaus, Lisa, Angestellte
Kattau, Hermann, Tischlermeister
36 Schöne, Hermann, Arbeiter
Janke, Walter, Klaviertechniker
37 Borstelmann, Heinrich, Gärtner
— Johann, Landwirt
38 Klingmann, Karl, Volkswirt
— Ursel, Dolmetscherin
Rentzel, Minna, o. B.
39 Fischkbeck, Betty, o. B.
— Hermann, Angestellter
Bengen, Heinz, Maschinenbauer
Brink, Hermann, Heizer
— Hans-Hermann, Friseur
40 Gauger, Hermann, Arbeiter
Lohmann, Hedwig, Schneiderin
Hinrich, Heinz-Georg, Buchhalter
42 Siemer, Johann, Fahrschullehrer
— Marga, Hausgehilfin
53 Weidenhöfer, Georg, Bauer
Feldmann, Wilhelm, Tierarzt
Wildgrube, Andreas, Landwirt
— Emma, Hausgehilfin
Bischoff, Maria, o. B.
Köver, Adele, o. B.
Hintze, Hermann, o. B.
54 Grots, Heinrich, Arbeiter
— Heinz, Elektriker

Notweg

4 Uchtenhagen, Fritz, Händler
5 Meyer, Helmut, Pol.-Wachtmeist.
Lippke, Heinz-Eduard, Arbeiter
Alfaenger, Hildegard, Lehrerin
6 Wöhlke, Adele, Schneiderin
— Magdalene, Verkäuferin
— Hermann, Buchhalter
Hermsdorf, Heinrich, Elektr.-Mont.
7 Paul, Hermann, Arbeiter
Lueßen, Lina, o. B.
8 Frese, Diedrich, Hilfsschr.-Wärter
Schweigert, Lina, o. B.
Müller, Emma, o. B.
9 Kellner, Albert, Maurer
— Hans, Friseur
Hitz, Max, kaufm. Angestellter
11 Budelmann, Adolf, Hausschlachter
13 Hoppe, Hermann, Hilfsmüller
Honerkamp, Maria, o. B.
— Helmut, Tischler
Hüsing, Martin, Arbeiter
15 Cordes, Wilhelm, o. B.
Spannhake, Hinrich, Kaufmann
17 Krause, Frieda, o. B.
— Rudolf, Buchhalter
17b Simoneit, Bruno, Arbeiter
Kühn, Werner, Maurer
19 Badenhop, Hermann, Maurer

Obernstraße

1 Rühe, Auguste, o. B.
— Gesine, o. B.
— Hermann, Bäckermeister
Brüning, Gertrud, Hausgehilfin
Hesse, Karl, Kraftfahrer
Rafalski, Johann, Angestellter
2 Wolf, Hans, Postschaffner
— Hans-Joachim, Schiffer
Gail, Robert, Gastwirt
Brase, Erika, Hausgehilfin
Spitzer, Waltraud, Hausgehilfin
3 Barthel, Berta, o. B.
Bönning, Karl, Angestellter
Osmer, Hinrich, Schneider
Walsdorfer, Franz, prakt. Arzt
4 Backer, Ewald, Angestellter
Soloteiko, Wanda, o. B.
— Ursula, Angestellte
Kuck, Anton, Angestellter
Greve, Heinz, Kupferschmied
Lückemeier, Martha, o. B.
5 Bürger, Pauline, o. B.
Hübner, Adeline, o. B.
Becker, Lebrecht, Apotheker
Boy, Ulla, Postangestellte
6 Koutny, Gesine, o. B.
Ranneberg, Otto, Dreher
Scheffler, Anna, o. B.
Gründler, Friedrich, Reisender
Braun, Wilhelm, Kaufmann
Reichow, Helene, o. B.
7 Merkel, Marie, o. B.
— Hildegard, o. B.
Pauli, Dr., Gerhard, Sportlehrer
8 Gebel, Otto, Kaufmann
Taszies, Heinrich Georg, Kaufm.
Schacht, Horst, Schlosser
— Rudolf, Schlosser
Forke, Heinrich, o. B.
Hintz, Horst, Arbeiter
9 Holz, Luise, o. B.
Clüver, Katharina, Rentnerin
Meyer, Oskar, Kaufmann
— Hermann, Rentner
Osmers, Karl, Polstermeister
10 Brüns, Hinrich, Rechtsbeistand
— Martha, Postsekretärin
— Margarete, o. B.
— Hannelore, Angestellte
— Hermann, Angestellter
Sanders, Luise, o. B.
11 Kölling, Hans, Verw. Obersekretär
Diederichs, Karl, Dreher
Schlegelmilch, Emmi, Friseuse
— Fritz, Schlosser
John, Kurt, Verw. Insp. z. Wv.
12 Kohlmann, August, Gastwirt
— Hermann, Kellner und Koch
— Elli, Haustochter
List, Meta, o. B.
13 Tietze, Wilhelm, Fleischermstr.
— Herta, Haustochter
Gäedtke, Friedrich, Lehrer
Urban, Bernhard, Dreher
Füge, Luise, o. B.
— Inga, Angestellte
14 Rühe, Ernst, Kaufmann
— Luise, o. B.
— Werner, Kaufmann
Graumann, Luise, o. B.
15 Nitschke, Kurt, Tischler
17 Jürgens, Christian, o. B.
Waje, Betty, Kontoristin
— Elisabeth, Telephonistin
— Christian, Kaufmann
— Brüne, Kaufmann
Ellmers, Dora, Angestellte
Otten, Hanna, Hausgehilfin
18 Will, Christel, o. B.
Stadtlander, Grete, o. B.
— Heinrich, Wachmann
Bähr, Max, Bäckermeister
Rinn, Hermann, Arbeiter
Glugla, Maria, o. B.
— Ursula, o. B.
Wenzel, Wilhelm, Kaufmann
19 Willner, Heinrich, Kaufmann
Mindermann, Albert, Schuhmachermeister
— Hermann, Schuhfabrikant
— Ursel, Haustochter
Oetting, Berta, o.B .
20 Wendt, Heinrich, Kaufmann
Fuhrmann, Margarete, Verkäufer.
21 Jung, Friedrich, Drogist
Schumacher, Katharine, o. B.
22 Neumann, Georg, Fischhändler
— Ernst, Fischhändler
Komrowski, Stanislaus, Nieter
Krause, Helene, o. B.
— Ingrid, Angestellte
23 Perrey, Frieda, o. B.
Klaus, Hedwig, o. B.
Grigo, Günter, kaufm. Angest.
Funk, Olga, o. B.
24 Marschhausen, Else, o. B.
Neumann, Ernst, Lagerarbeiter
Wolters, Marie, Verkäuferin
Freyer, Heinz, Kaufmann
Barsnick, Frieda, o. B.
25 Burhorn, Christian, Ingenieur
Thygesen, Marie, o. B.
Klingmann, Sigrid, Angestellte
Tiedtke, Margarete, Stenotypistin
Burhorn, Marie, o. B.

26 Bartmann, Elisabeth, Geschäftsinhaberin
Schulz, Klara, Angestellte
Bruns, Heinrich, Rentner
Knesebeck, Marianne, Hausgehilfin
Müller, Otto-Ernst, Werkmeister
Simokat, Joachim, Anwaltsgehilfe
Behnke, Gustav, Angestellter
— Stefanie, Kinderpflegerin

27 von Horn, Ernst, Fleischer
Meyer, Werner, Arbeiter
Rippe, Dorette, o. B.
— Sophie, o. B.
— Heinrich, Arbeiter
— Hans-Georg, Arbeiter
Nietz, Anna, o. B.

28 Gerdke, Friedrich Wilhelm, Klempnermeister
— Wilhelm, Dipl.-Ingenieur
Horeis, Adele, Rentnerin
Rippe, Johann, Lagermeister
Gogoll, Elfriede, Hausgehilfin

29 Osmers, Fritz, Tischler
Schenkelberger, Reinhold, Arbeit.
Tiarks, Karl, Kaufmann
Mangelsdorf, Sophie, o. B.
Meyer, Paul, Klempner
Dührkopp, Katharine, o. B.

30 Buerfeind, Hermann, Buchbindermeister

31 Jäger, Otto, Bäckermeister
Dreyer, Horst, Bäcker
Siebert, Ursula, Hausgehilfin
Becker, Gertrud, Geschäftsinhab.
Wollenweber, Gustav, Polizei-Wachtmeister
Hälke, Hans, Bäckermeister
Ernst, Käthe, o. B.
Aukamp, Grete, o. B.
Schimmelpfennig, Liesbeth, o. B.

32 Müller, Heinrich, Schlosser
Feldtange, Engel, o. B.
Heine, Paul, Kaufmann
Podszuweit, Eduard, Rentner
Henschen, Johanne, o. B.

33 Aukamp, Friedrich, Schuhmacher
Homann, Wilma, o. B.
Altmann, Siegfried, Arbeiter
Welkener, Frieda, o. B.
Wehrmann, Marie, o. B.
Weinhold, Charly, Angestellter
Sitz, Elisabeth, Kaufmann
— Johanna, Kaufmann
Gätje, Marlis, Verkäuferin

34 Haacke, Hermann, Fleischer
Mindermann, Heinrich, Schlachtermeister
Schultz, Wanda, o. B.
Hell, Rudolf, Arbeiter
Kreye, Johann, Angestellter
Baumgart, Walter, Abt.-Leiter

35 Schütz, Ida, Packerin
Illguth, Emil, Fleischer
Mußmann, Liesbeth, Kaufmann
Röber, Hermann, Kaufmann
Voigt, Ferdinand, Uhrmachermstr.
Vogelsang, Friedrich, Kraftfahrer
— Helmut, Arbeiter
— Henry, Arbeiter
— Friedrich, Arbeiter
Stock, Magda, o. B.
Pusbach, Johann, Schlosser
— Friedel, Arbeiter
Erdmann, Anna, o. B.
— Heinz, Tischler

36 Froböse, Erich, Kaufmann
Nietzkowski, Waltraud, Hausgeh.
Nientkewitz, Siegfried, Kaufmann
Czichi, Martha, Schneiderin

37 Voss, Herta, o. B.
Steinmetz, Mathias, Schlosser
Bielefeld, Karl, Steuersekretär
Arndt, Diedrich, Fischhändler
Mettke, Agnes, o. B.
Schultz, Heinz, Angestellter

38 Niemann, Heinrich, Elektriker
Orzyschek, Emanuel, Kraftfahrer
Ernst, Karoline, Rentnerin
Heinze, Bertram, Schirmkaufmann
Stumpf, Margarete, o. B.
Wöbse, Hermann, Kraftfahrschlos.
Schuster, Stephan, o. B.
Schillalies, Gertrud, o. B.
Tuleweit, Martha, Strickerin
Mankowski, Adolf, Angestellter
Nientkewitz, Erich, Landwirt
— Minna, o. B.

39 Marschhausen, Alwine, Gastwirtin
— Else, Kontoristin
Tolksdorf, Hanna, o. B.
Friedhoff, Elisa, Geschäftsinhaber.
Flebbe, Elfriede, o. B.
— Erika, Angestellte

40 Zoppke, Fritz, Just.-Oberwachtm.
— Helga, Anwaltsgehilfin
Parey, Dr., Konrad, Oberlandgerichtsrat

41 Evers, Friedrich, Friseur

42 Hoppe, Hermann, Photomeister

43 Orböck, Ernst, Maurer
Stockmann, Otto, Gastwirt
— Otto, Schlosser

44 Getka, Frieda, Rentnerin
Netziger, Klara, Rentnerin
Mathias, Ruth, Fürsorgerin
Bartussek, Joseph, Schneidermstr.
— Hubert, Mechaniker
Runkel, Peter, Rentner

45 Brockmann, Bertha, Gastwirtin
Berger, Elfriede, Rentnerin

48 Dammann, Wilhelm, Uhrmachermeister
Straube, August, Rentner

49 Budelmann, Georg, Sparkassenbote
— Hans Georg, Student
— Melitta, Angest.
Bark, Hans-Werner, Spark.-Buchhalter
Hahnenfeld, Friedrich, Spark.-Angestellter
— Hans-Jürgen, Angestellter
Bank, Johann, Spark.-Buchhalter

50 Borchers, Diedrich, Steueramtmann i. R.
Budelmann, Christian, Schlosser
Gillmann, Olga, Rentnerin
Borchers, Hans, Tischlermeister
Ruprecht, Franz, Tischler u. Glaser

51 Haake, Herta, o. B.
Holz, Willy, Kürschnermeister
— Magdalene, Rentnerin
Ulrich, Dr., Rudolf, Rechtsanwalt u. Notar
Schmökel, Willy, Bäcker
Onnen, Anna, o. B.
— Gisela, Angestellte
Graß, Hermann, Rentner

52 Bischoff, Wilma, o. B.
— Heide, Haustochter
Büssenschütt, Herbert, Kaufmann

53 Wenck, Helmut, Steuerinspektor
Hejl, Ferdinand, Arbeiter
Neubert, Willy, Kellner
Schulz, Lina, o. B.

54 Siebenhüner, Käthe, Gesundheitspflegerin
Lück, Karl, Elektriker
Gockeln, Wilhelm, landw. Gehilfe
Kuckuck, Heinrich, Viehhändler
— Ferdinand, Viehhändler
Jäger, Albert, Student

55 Stock, Hugo, Schneider
Thies, Diedrich, Kaufmann
— Dora, Haustochter
Meyer, Johann, Müller
— Gerhard, Kaufmann

57 Sokoll, Johann, Matrose
Gerlach, Adolf, Kaufmann
Laackmann, Gisela, Hausgehilfin
Hammer, Berta, o. B.
Fietz, Johanna, Just.-Sekretärin

59 Remmers, Ernst, Tischler
Dethlefs, Erwin, Vertreter
Sonntag, Franz, Buchdrucker
— Manfred, Angestellter
Voß, Hans, Rechtsanw. u. Notar
— Lina, o. B.
— Liedgard, Anwaltsgehilfe
Jakobus, Erika, Näherin

61 Rieke, Marie, o. B.
— Heinrich, Bäckermeister
— Marlene, Haustochter
Lüeßen, Gesine, Hausgehilfin
Bertram, Inge, Hausgehilfin
Sammann, Johann, Bäcker

62 Engelhardt, Alfred, Architekt
Ludwig, Paul, Kaufmann

63 Buchholz, Frida, o. B.
— Walter, Angestellter
Ritzdorf, Hans, Dachdecker
Szcepaniak, Franz, Bäcker
Zager, Karl-Heinz, Angestellter
Thielsen, Gertrud, Angestellte
Strauß, Gerda, o. B.
Baland, Paul, Rechtsanw. u. Notar
— Frauke, Angestellte
— Heinke, Schülerin

64 Schliecker, Anna, o. B.
Ramuschkat, Helmut, Angestellter

65 Middendorf, Luise, o. B.
— Gisela, Angestellte
Schwiebert, Wilhelm, Drogist

66 Gutzeit, Ida, o. B.
— Ruth-Gerda, Angestellte
— Hans-Georg, Angestellter
Steinberg, Karl, Schlosser
— Gerd, Angestellter
Behrens, Hans, Dipl.-Ing.
Vornekahl, Beate, Hausgehilfin
Bernhard, Irmgard, o. B.

67 Heilmann, Erich, Fleischermeister
Gombert, Martha, o. B.
Kramer, Hermann, Ladeschaffner
Bolatzky, Adele, o. B.

68 Minne, Friedrich, Schlosser
Hauschild, Heinrich, Angestellter
— Klaus-Joachim, Angestellter
— Lore, Haustochter
Crispien, Henriette, Rentnerin
— Elisabeth, Hilfsschullehrerin
Rutkowski, Alfons, Verw.-Ang.

69 Drechsler, Herbert, Händler
Gäde, Heinz-Egon, Dentist
Sparmann, Paul, Masch.-Bauing.
Schröder, Wilh., Werkzeugmacher

70 Hahnenfeld, Hermann, Lehrer
— Hermann, Angestellter
— Helmut, o. B.
Krents, Gisela, Imkerin
Warnken, Hans, Schlosser
Elfers, Hermann, Arbeiter
— Sonni, Angestellte
Römer, Walter, Schmied
— Margret, Haustochter
72 Köhnke, Diedrich, Steuersekretär
— Günter, Angestellter
Kaslowsky, Berta, o. B.
74 Hammerschmidt, August, Hochbau-Ingenieur
Hälke, Johanna, o. B.
— Gertrud, Angestellte
75 Stratmann, Wilhelm, Hausmeister
76 Havliza, Dr., Rolf, prakt. Arzt
Grähn, Heinz, Lehrer
77 Lindhorst, Friedrich, Viehhändler
Ohlrogge, Marie, Rentnerin
van Bentum, Maria, o. B.
78 Rabe, Karl, Lehrer
Sievers, Dora, o. B.
Eggers, Diedrich, Arbeiter
— Johann, Arbeiter
Kannenberg, Christel, o. B.
Schweigert, Heinrich, Arbeiter
— Helga, Angestellte
Kohlmann, Hinr., Postbeamt. a. D.
79 Balzer, Hermann, Rentner
— Paul, Schneidermeister
80 Bathe, Josef, Friseurmeister
Volkmann, Diedrich, Maurermeist.
Franz, Walter, Buchhalter
81 Barmbold, Betty, o. B.
— Heinrich, Schlosser
— Johannes, Bahnbeamter
— Hans-Friedrich, Angestellter
Herbrich, Erwin, Kaufmann
82 Eichhorn, Ernst, Mechaniker
Mock, Heinrich, Rentner
83 Aumund, Käthe, o. B.
Pasternack, Karl-Heinz, techn. Zeichner
Sengstake, Katharine, o. B.
— Heinz-Sierich, Arbeiter
Lewandowski, Erich, Schmied
84 Krokowski, Edith, Haushälterin
Frank, Karl, Nieter
— Herbert, Friseur
— Marianne, Hausgehilfin
Faber, Heinrich Rentner
85 Backhaus, Johann, Hilfsschlosser
Köhnsen, Anton, Schlossermeister
Kunert, Walter, Besteckschleifer
86 Grönke, Leo, Tischler
— Herbert, Tischler
Nagusch, Erich, Schweißer
Schumann, Johannes, o. B.
Klammer, Else, o. B.
Krüger, Erich, Reichsb.-Schaffner
Gottwald, Christel, o. B.
87 Ulrich, Wilhelmine, o. B.
Suckow, Emma, o. B.
88 Wellborg, Fritz, Tischlermeister
Westerhold, Hermann, Just.-Sekr.
Fuchs, Ernst, Schlosser
89 Runne, Sophie, o. B.
— Mariechen, Haustochter
Nies, Magdalene, o. B.
Schomacker, Heinr., Krankenpfleg.
Schmidt, Johanna, o. B.
Zerbst, Paula, o. B.
Böttjer, Emilie, o. B.
von Freeden, Anita, o. B.
90 Frank, Ernst, Schleifer
Lindemann, Elly, Pelznäherin
Böttjer, Heinrich, Bäcker
Braß, Hermann, Dreher
Krüger, Ernst, Elektromeister
Borchard, Dieter, Schlosser
Weiser, Sophie, o. B.
91 Kuhlmann, Wilhelm, Zig.-Arbeiter
— August, Arbeiter
— Annegret, Haustochter
92 Pienschke, Paul, Bäcker
Wendt, Heinz, Bäcker
Mathia, Anna, Hausgehilfin
Aukamp, Johann, Bäckermeister
Timmering, Helmut, Bäcker
Lauckner, Ernst, Ingenieur
Kaminsky, Hugo, Kaufmann
Jeenicke, Otto, Schlossermeister
— Gerd, Schlosser

Osmersstraße

1 Uecker, Hermann, Vorarbeiter
Schmidt, Georg, Lehrer i. R.
— Günter, Dipl.-Chemiker
Wiese, Käthe, Mittelschullehrerin
Klenner, Max, Kaufmann

Paradiesweg

2 Eckert, Lisa, o. B.
Behrens, Katharina, o. B.
Sagert, Hildegard, Kindergärtn.
Jähnke, Elisabeth, o. B.
4 Luer, Wilhelm, Monteur
— Günter, Elektriker
8 Bruns, Johann, Bäcker
— Horst, Tischler
Blankenhagen, Otto, Arbeiter

Parkweg

2 Brüns, Hermann, Einkäufer
8 Gröffel, Johann, Stadtdirektor
— Heinrich, Schneidermeister
Galka, Klara, Hausgehilfin
Teichert, Maria, o. B.
10 Stroink, Friedrich, Kaufmann
— Hans-Jürgen, kaufm. Angest.
12 Lueßen, Hinrich, Werkmeister

Paulsbergstraße

1 Raubaum, August, Reb.-Sekr. i. R.
— Meta, o. B.
Kowalzik, Otto, Oberkontr.-Assist.
2 Sandmann, Meta, o. B.
Agena, Johann, Arbeiter
Mayer, Anna, o. B.
— Ursula, Angestellte
Glade, Hildegard, o. B.
Mindermann, Karl, Arbeiter
Köhlmos, Johann, Angestellter
3 Elfers, Hermann, Buchhalter
4 Stelter, Wilhelm, Postschaffner
5 Breitenbach, Meta, Mittelsch.-Lehr.
Clausen, Dora, o. B.
Winter, Alfred, Elektriker
Cordes, Diedrich, Angestellter
6 Bischoff, Carl, Krim.-Insp. i. R.
Mattfeld, Berta, o. B.
Köhlmos, Hermann, Maler
7 von Horn, Hermann, Lehrer i. R.
Kahrens, Johanna, Haushälterin
Hamann, Else, o. B.
Genzke, Minna, o. B.
— Ernst, Angestellter
11 Skrandies, Otto, Arbeiter
Manthey, Erna, Bäckereihilfsarb.
Grischow, Max, Angestellter
— Minna, o. B.
Pfannkuch, Grete, o. B.
12 Schwarting, Wilhelm, Schlosser
— Günter, Angestellter
Bartsch, Walter, Maschinenbauer
Bolatzky, Vinzenz, Maler
Madelung, Wilhelm, Zig.-Macher
— Erwin, Mechaniker
Fittal, Hedwig, o. B.
— Fritz, Angestellter
13 Göhrs, Friedrich, Mittelsch.-Rektor
— Dr., Jürgen, Stud.-Referendar
— Fritz, Student
Hoppenberg, Annemarie, o. B.
Sieber, Marie, o. B.
Ernst, Fredi, Kfz.-Handwerker
Ortel, Walter, Arbeiter
14 Geiger, Adele, Betr.-Leiterin
Krause, Luise, o. B.
15 Budelmann, Johann, Arbeiter
Uhlig, Dorothea, o. B.
Osmers, Herta, o. B.
Kraneis, Karl, Arbeiter
Kersten, Emma, o. B.
Blumenstein, Rudolf, Schiffbauer
Müller, Marie, o. B.
— Waldemar, Maurer
Exner, Richard, Eisenbahner
17 Janke, Hugo, Polizei-Hauptwachtmeister a. D.
20 Puck, Hermann, Molk.-Betr.-Leiter
Heß, Walter, Arbeiter
— Ilse, o. B.
Marx, Walter, Elektroschlosser
Herberg, Max, Former
21 Behr, Dora, o. B
— Carl, Klempner
— Gottlieb, Kaufmann
Vosteen, Caroline, o. B.
23 Wulf, Fritz, Angestellter i. R.
Rühe, Heinrich, Gastwirt
— Bruno, o. B.
— Heinrich, Bäcker
25 Rühe, Konrad, Landwirt
Heitmann, Heinrich, Landarbeiter
27 Grots, Charlotte, o. B.
van Gemen, Katharina, o. B.
Scharff, Walter, Maurer
Schimmelpfennig, Franz, Rentner
— Rita, Hausgehilfin
29 Jaecker, Otto, Rentner
Kroll, Wilhelm, Maurer
— Marga, Haustochter
Rögener, Heinrich, Landwirt
Bergmann, Klaus, Arbeiter
31 Döpke, Friedrich, Arbeiter
— Adolf, Arbeiter
Linke, Walter, Schlosser

Pavillonstraße

1 Fischer, Karl-Heinz, kfm. Angest.
2 Wilkens, Katharina, o. B.
— Alfred, Mechaniker
3 Evers, Heinrich, Steuersekretär
— Heini, Angestellter
Semela, Helmut, Modellbauer
4 Mindermann, Johann, Tischler
— Hermann, Arbeiter
5 von Horn, Georg, Tischlermeister
— Georg, Tischlermeister
6 Mindermann, Johanna, o.B.
— Meta, o. B.
— Johann, Spediteur

7 Fischer, August, Rentner
Grell, Heinrich, Angestellter
Henke, Hinrich, Schmied
Schulze, Elfriede, o. B.
— Heinz, Angestellter
Radecke, Elfriede, o. B.
10 Speetzen, Anna, o. B.
— Hans-Heinrich, Angestellter
Händel, Ottilie, o. B.
— Gertrud, Postangestellte
Fahlbusch, Mart., Schädl.-Bekämpf.
Kellner, Hans-Joachim, Arbeiter
12 Schmidt, August, Maurer
Wendland, Alfred, Arbeiter
Kohse, Rudolf, Hausmeister
Aurich, Heinz, Angestellter
Selmikat, Richard, Rentner
13 Schiewe, Georg, Kaufmann

Pfarrstraße

1 von Tiesenhausen, Hans, Pastor
— Meinhard, o. B.
Schaar, Ernst-Hermann, Pastor
Rielke, Helga, Gemeindehelferin
Voigt, Fritz, Oberfeldmeist. a. D.
Volkhardt, Ruth-Christa, Gemeindeschwester
Wolter, Marie, o. B.
— Ingeborg, o. B.
Riebow, Magdalene, o. B.
Rahn, Minna, o. B.
Skornika, Hans, Angestellter
2 Zwilling, Frieda, Arbeiterin
Rother, Martin, Arbeiter
Brüns, Marie, o. B.
Joost, Hermann, Landwirt
Jäckel, Elisabeth, Arbeiterin
4 Osmers, Georg, Sattlermeister
— Wilhelm, Tapeziermeister
Kleemeyer, Inge, Hausgehilfin
Meyer, Hilde, Hausgehilfin
Becker, Fritz, Elektriker
6 Bremer, Marie, o. B.
— Gerhard, Wollfachmann
Brokate, Friedr., landw. Betr.-Leit.

Philosophenweg

1 Schulz, Kurt, Schlosser
Kaiser, Willi, Schlossermeister
Kazmierowski, Max, Lehrer
— Marylies, Angestellte
2 Cordes, Gesine, o. B.
Krosch, Wilhelm, Leitungsaufseh.
Scholtyssek, Helmut, Angestellter
3 Wolter, Heinrich, Angestellter
Gütersloh, Karoline, o. B.
Koch, Helene, o. B.
4 Geysendorpher, Wilhelm, Schloss.
Müller, Henny, o. B.
Hermenau, Heinz, Arbeiter
Pfannkuch, Theod., Zigarrenmach.
— Johann, Schuhmacher
6 Krüger, Rosemarie, Angestellte
Campe, Amandus, Klempn.-Meist.
Adamowski, Emil, Schlosser
7 Wilkens, Anna, o. B.
— Brüne, Arbeiter
Henseleit, Rosalie, o. B.
8 Kruse, Helene, o. B.
Bruns, Johann, Postanwärter
Kollmitz, Ruth, Kindergärtnerin
Herrmann, Olga, o. B.
Trapp, Meta, Postassistentin i. R.
11 Stach, Fritz, Arbeiter
19 Boyer, Martha, Stenotypistin
— Martha, Schneiderin
Hemmen, Herm., Stadtinsp. a. D.
— Gerhard, Student
21 Löscher, Friedrich, Lichttechniker

Privatweg

1 Kurz, Alfred, Hilfsschlosser
Ravens, Hermann, Bäcker
— Emma, o. B.
Sewoester, Gisbert, Rb.-Assistent
3 Klußmann, Luise, o. B.
— Wilma, Angestellte
— Lilly, Angestellte
7 Hahn, Georg, Arbeiter
Warneck, Johanna, o. B.
9 Bode, Heinz, Schlosser
11 Junker, Elly, o. B.
Pelchen, Max, Schuhmacher
13 Rebner, Walter, Kaufmann
Gerlach, Katharine, o. B.
15 Nordloh, Käthe, o. B.
17 Müller, Dorothea, o. B.
19 Siegmann, Emil, Schlosser
— Heinz, Angestellter

Richtweg

2 Einhorn, Martin, Koch
Reinecke, Friedrich, Schriftleiter
— Christa, Angestellte
Behrens, Mathilde, Hausgehilfin
Rotenburg, Ilse, o. B.
Brüggemann, Klaus, o. B.
4 Hasenbank, Ida, o. B.
Krupp, Kurt, Arbeiter
Schöttle, Johann, Fuhrunternehm.
Grönitz, Emil, Kaufmann
Erdmann, Karl, o. B.
6 Teich, Walter, Kaufmann
Allhusen, Dora, o. B.
— Grete, Verkäuferin
8 Becker, Karl, Oberpostsekretär
Seeschaaf, Christa, Sekretärin
9 Brand, Carl, Rentner
Maas, Berta, o. B.
Schwirkschlis, Elfriede, o. B.

Rinkstraße

2 Meyer, Cord, Maurer
— Henny, o. B.
Fiebelkorn, Willy, Lokführer
— Ingeborg, Friseuse
— Rudi, Angestellter
Busch, Georg, Maurer
Schmidt, Herbert, Amtsrichter
— Marie, o. B.
4 Reinke, Johann, Kontrolleur
Kaiser, Anna, o. B.
Asendorf, Marie, o. B.

Sandhofstraße

1 Schröder, Johann, Schuhmacher
Meyer, Johann, Arbeiter
Schröder, Karl, Tischlermeister
3 Fischer, Karl, Angestellter
Droese, Erna, Schneiderin
Meyer, Georg, Tischler
Engelhardt, Mathilde, o. B.
Thies, Heinrich, Zigarrenarbeiter
Kruse, Mariechen, Silberarbeiterin
5 Brandt, Anni, o. B.
Eschke, Walter, Malermeister
Kohlrausch, Gustav, Maurer
6 Wolf, Hans, Postfacharbeiter
Westerhold, Friedrich, Buchhalter
Sotschek, Rudolf, Schlosser
Rittmeyer, Eduard, landw. Gehilfe
Sender, Ulrich, Lehrer
Behrens, Willy-Walter, Ingenieur
7 Rehmstedt, Berta, o. B.
Spreen, Ernst, o. B.
Rietzkow, Wilhelm, Arbeiter
— Gerda, Haustochter
9 Helmke, Hermann, Kraftfahrer
Blöte, Lina, o. B.
— Konradine, o. B.

Sandweg

1 Grell, Erich, Tischler
2 Sasse, Paul, Weichenwärter i. R.
Schwarting, Frieda, o. B.
Sasse, Johann, Angestellter
Ulrich, Gerhard, Arbeiter
3 Brandes, Georg, Kraftfahrer
— Friedrich, Rentner
— Friedrich, Maler
Döpke, Heinrich, Maurer
— Marga, Haustochter
5 Esselmann, Hinrich, Hausschlacht.
— Brüne, Arbeiter
9 Meyer, Adelheid, o. B.
— Wilhelm, Maurer
— Irmgard, Haustochter
11 Meinecke, Ernst, Schleifer
Erdbrink, Walter, Arbeiter
Wenzel, Karl-Franz, Angestellter
Meyer, Johann, Arbeiter
Raasch, Alfred, Arbeiter

Scharnstraße

1 Lankenau, Fritz, Kassierer
— Heinrich, Rentner
2 Laue, Georg, Schneidermeister
3 Möller, Max, Schlosser
Theiß, Georg, Angestellter
4 Heinemann, Karl-Heinz, Besteckpräger
5 Hamelmann, Hermann, Arbeiter
Cordes, Hermann, Schlosser
Krüger, Hedwig, o. B.
Statz, Willy, Schmied
6 Wulfestieg, Karl, Rentner
— Karl, Klempner
Schröder, Friedrich, Schlachter
Junker, Karl, Schmied
— Gerda, Haustochter
7 Müller, Meta, Schneiderin
— Gesine, o. B.
— Karl, Rentner
— Adolf, Edelmetallschmelzer
— Johannes, Handlungsgehilfe

Schmiedeberg

2 Franke, August, Zollbeamter
3 Ollmann, Erich, Kraftfahrer
Junk, Josef, Malergeselle
— Anton, Elektriker
— Jacob, Elektromonteur
Gaida, Gottfried, Kaufmann
— Siegfried, Angestellter
Stootmeyer, Annemarie,. o. B.
Minne, Friedrich, Dachdecker
— Helmut, Arbeiter
Borstelmann, Hermann, Sattler
— Marianne, Kontoristin
Hasenbank, Gerhard, Vers.-Insp.

Schulstraße

1 Sengstake, Friedrich, Fuhrmann
— Hans-Friedhelm, Maler
Harries, Franz, Rentner
2 Feddersen, Johannes, Mühlenbauer

4 Gretzschel, Wilhelmine, o. B.
— Anneliese, o. B.
Reinersmann, Alma, o. B.
Schulze, Margarete, Buchhändlerin
5 Holz, Willi, Kürschner
6 Lugert, Leonhard, Musiker
Förster, Herb., Spark.-Buchhalter
8 Grzegorzewski, Marie, o. B.
— Hans, Tischler
— Hedwig, Angestellte
Barmbold, Heinrich, Zimmermann
— Margret, Kontoristin
— Lisa, Kontoristin
10 Bischoff, Wilhelm, Schulhausmeister
12 Marschhausen, Heinrich, Just.-Inspektor
— Marianne, Klavierlehrerin
— Dieter, Angestellter
Eberhardt, Heinz, Buchhalter
Schulz, Reinhold, Uhrmacher
14 Kannenbley, Luise, o. B.
Willenberg, Otto, Lehrer
— Gerhard, Angestellter
Schneider, Rolf, Verw.-Beamter a. D.
16 Straßburg, Käte, o. B.

Städtisches Krankenhaus

Pahl, Ruth, Diakonisse
Siering, Gertrud, Diakonisse
Kessmer, Erna, Diakonisse
Wischnak, Frieda, Diakonisse
Wurst, Julie, Diakonisse
Rathke, Gertrud, Diakonisse
Daniel, Helga, Hausgehilfin
Pregler, Margarete, Hausgehilfin
Erbert, Ingeborg, Hausgehilfin
Otto, Ilse, Diakonisse
Molzahn, Auguste, Diakonisse
Piethe, Lieselotte, med. techn. Assistentin
Schmidt, Anna, Diakonisse
Grahl, Frieda, Diakonisse
Fiedelak, Marie, Diakonisse
Keller, Christine, Diakonisse
Kaiser, Irene, Diakonisse
Schröter, Dr., Dieter, prakt. Arzt
Brüns, Gertrud, Hausgehilfin
Berleth, Martha, Hausgehilfin
Schlobohm, Eugenie, Hausgehilfin
Gunda, Lydia, Diakonisse
Regu, Ingeborg, Hausgehilfin
Helmken, Hella, Hausgehilfin
Skauradschun, Eugenie, Hausgehilfin
Siegmann, Heinrich, Hausmstr.
Krebs, Dorothea, Hausgehilfin
Krogmann, Marianne, Hausgehilfi.
— Paula, Hausgehilfin
Baukus, Herta, Hausgehilfin
Schmitt, Dr., Simon, prakt. Arzt
Gerbatsch, Dr., Gerhard, Chefarzt

Stettiner Straße

1 Kluge, Erich, Schmied
Ziemer, Erich, Schneider
2 Baumann, Karl, Klempner
— Eduard, Klempner
— Margot, Angestellte
3 Blietschau, Hans, Angestellter
— Anna, o. B.
Ende, Walter, Hilfsarbeiter
4 Kleine-Beck, Theodor, Schweißer
Hermsdorf, Erich, Arbeiter
Bergmann, Frieda, o. B.
Bischoff, Gertrud, o. B.
— Siegried. Postangestellte
5 Schmutte, Friedrich, Eisenbahner
— Lienhard, Arbeiter
Lindenberg, Ernst, Angestellter
6 Fahlbusch, Hans, Schädlingsbekämpfer
Malecke, Alfred, Arbeiter
7 Binder, Bruno, Zimmerpolier
Schwedler, Horst, Bohrer
8 Püschel, Paul, Schlosser
— Berta, o. B.
Rinn, Rudolf, Schweißer
9 Machner, Helmut, Steinsetzer
Raap, Margarete, o. B.
Jungnickel, Walter, o. B.
10 Hain, Hans, Kptn. z. S. a. D.
— Hans-Dieter, Druckereilehrling
Brandt, Emma, o. B.
Dittrich, Hermann, o. B.
11 Lehmann, Herbert, Schmied
Linde, Friedrich Hilfsschlosser
13 Buttler, Wilhelm, Kriminalmeister
Fischer, Martha, Rentnerin
Firgau, Alwine, Rentnerin

Triftweg

2 Laue, Karl, Maler
— Arnold, Maler
Arndt, Johann, Zigarrenhersteller
Kortebein, Marie, o. B.
3 Hoppe, Hans, Kaufmann
— Richard, Angestellter
4 Rahlenbeck, Otto, Rentner
Barthel, August, Bäcker
6 Grüner, Heinz. Angestellter
Möller, Aline, o. B.
Rittweger, Fritz, Oberlt. d. Pol. i. R.
8 Dronszek, Heinz. Angestellter
14 Schütz, Wilhelm, Arbeiter

Uesener Mühlenweg

1 Neumeyer, Friedrich, Masch.-Schlosser
7 Heitmann, Heinz, Bauschlosser
— Friedrich, Lagerarbeiter
Röhrs, Heinrich, Arbeiter
9 Aufderheide, Hermann, Dreher
— Johann, Fuhrunternehmer
11 Wilkens, Johann, Buchdrucker
— Edith, Kontoristin
Ehlers, Hermann, Arbeiter
13 Hillebrand, Franz, Schneider
Mink, Lothar, Maler
Hesse, Richard, Eisenbahner i. R.
15 Wessel, Hermann, Rentner
— Richard, Buchdrucker
Glaeser, Paul, Tischler
31 Buschmann, Hermann, Tischler
— Heinz-Georg, Angestellter
Meyer, Fritz, Steuerinspektor
— Fritz, Angestellter
— Irene, Angestellte
Wilkens, Marie, o. B.
33 Zwang, Franz Peter, Kraftfahrer
Dobrowolski, Erika, Packerin

Unterstraße

1 Forke, Günter, Eisenbahner
Mindermann, Berta, o. B.
— Martha, Kinderpflegerin
— Heinz, Werkstoffprüfer
3 Heemsoth, Wilhelm, Landwirt
— Anneliese, Haustochter
— Hinrich, o. B.
Köhlert, Rudolf, Arbeiter
5 Meinken, Johann, Landwirt
— Albert, Landwirt
6 Rustedt, Hermann, Landwirt
— Heinrich, Landwirt
Hüsing, Johann, Landarbeiter
7 Krückemeyer, Gerda, ldw. Gehilfin
Osmers, Georg, Landwirt
— Kurt, Jungbauer
Klingbeil, Lydia, ldw. Gehilfin
Meyer, Teunis, Kraftfahrer
Reincke, Erna, Hausgehilfin
Mundt, Arnold, ldw. Gehilfe
Bluhm, Friedrich, Elektromeister
Schönbeck, Ernst, Schleifer
8 Münch, Wilhelm, Landwirt
— Ewald, ldw. Gehilfe
— Irene, Hausgehilfin
Jaeger, Meta, Landwirtin
von Horn, Margarete, Kontoristin
Bachmann, Wilhelm, ldw. Gehilfe
9 Wichmann, Marie, o. B.
— Grete, o. B.
— Karl, Landwirt
— Wilhelm, Landwirt
Dietrich, Konrad, ldw. Gehilfe
10 Claus, Hinrich, Eisenbahner i. R.
Cordes, Heinrich, Schlosser
Slominski, Ella, Kontoristin
11 Volkmann, Johann, Landwirt
— Dietrich, Landwirt
— Albert, Maurer
Knodel, Gottfried, Bauer
Parchmann, Johann, Arbeiter
— Hermann, Arbeiter
— Johann, Angestellter
12 van den Borst. Eleonore, o. B.
Koesling, Georg, Dreher
— Fritz, Lackierer
13 Bischoff, Dietrich, Bauer
— Henny, o. B.
Haase, Jenny, Händlerin
Wartenberg, Hermann, Handelsvertreter
14 Badenhoop, Meta, o. B.
— Hinrich, Schlachter
15 Marschhausen, Anna, Haushälter.
Paschke, Bernhard, Schuhmacher
— Berta, o. B.
— Gert, Schuhmacher
Sparmann, Minna, o. B.
16 Jäger, Hinrich, Landwirt
— Anna, o. B.
Adam, Heinz, ldw. Gehilfe
Neitzke, Ilona, Schneiderin
17 Behnken, Johann, Bauer
— Marga, Haustochter
Hartje, Dietrich, Landwirt
19 Meyer, Hermann, o. B.
— Hermann, Arbeiter
21 Elfers, Hermann, Tischler
— Hermann, Sportlehrer
Wilsmann, Johanna, o. B.
Sack, Gerda, o. B.
23 Aasendorf, Meta, o. B.
Wrede, Jürgen, o. B.
Barthel, Peter, Tischler
24 Janz, Horst, Angestellter
Olsson, Dora, o. B.
Hamelmann, Gesine, o. B.
Köster, Heinrich, Kranführer
Voß, Walter, o. B.
25 Fredrich, Werner, Klempner
Jung, Adolf, Kaufmann

27 Köster, Heinrich, Rb.-Sekretär
— Hans Rolf, o. B.

Vendtstraße

1 Heins, Hermann, Kaufmann
Lübben, Hermann, Schneider
2 Radecke, Hermann, Galvaniseur
Hamelmann, Helmut, Landwirt
Wilkens, Friedrich, Arbeiter
3 Mehrtens, Hermann, Arbeiter
Döpke, Mariechen, o. B.
Schweke, Wilhelm, Hilfsschlosser
4 Brandt, Heinrich, Pförtner
Schweigert, Theodor, Zigarrenmacher
5 Lankenau, Marie, Landwirtin
— Mariechen, o. B.
Zielke, Heinz, Landwirt
6 Benthin, Franz, Kaufmann
8 Wessel, Otto, Kranführer
— Heinz-Otto, Arbeiter
16 Wegner, Reinhold, Landwirt
Mattern, Wilhelm, Schuhmacher
Köhler, Frieda, o. B.
Puvogel, Hinrich, Landwirt
Busch, Lisa, ldw. Gehilfin
Schröter, Pauline, o. B.
Franke, Wilhelm, kaufm. Angest.

Verdener Straße

1 Faber, Heinrich, Schmiedemeister
Fischer, Anna, o. B.
2 Pinz, Karl-Heinz, Bauassessor
Heusmann, Hermann, Ingenieur
Keller, Wilhelm, Steuerbetriebsassistent
— Christa, Haustochter
Brackmann, Martha, Rentnerin
3 Grundmann, Willi, o. B.
Garde, Karl, Masch.-Schlosser
4 Schmiegelt, Artur, Bäckermeister
Kirst, Marie, o. B.
Rathjen, Johann, Gastwirt
Hanke, Claus, Schlosser
Köhlmos, Gerhard, Arbeiter
Dräger, Emma, o. B.
Langkabel, Friederike, o. B.
Friedrichs, Emilie, o. B.
vom Hof, Heinrich, Landwirt
Rathjen, Johann, Rundf.-Ing.
5 Ahlers, Heinrich, Bierverleger
Henze, Karl, Kaufmann
6 Fahrenholz, Claus, techn. Angest.
Kampmeier, Gesine, o. B.
Budelmann, Hans, Auto-Fahrlehr.
Grabowski, August, Pol.-Obermeister
Konrad, Robert, Maurer
Schünke, Elly, o. B.
Jonientz, Alfons, Just.-Inspektor
Lind, Hermann, Reg.-Oberinsp. a. D.
7 Müller, Maria, o. B.
— Werner, Tischler
Köhlmos, Johannes, Rentner
— Gerhard, Maschinenwärter
8 Jahns, Alfred, kaufm. Angest.
Woltermann, Gerhard, kaufm. Angest.
Zettler, Erich, Plakatmaler
9 Hetfleisch, Alfred, o. B.
Bode, Hermann, Dachdecker
10 Meisner, Dorothe, o. B.
Heins, August, Schlosser
11 Bertling, Rudolf, Maler-Gehilfe
Lindenberg, Ernst, Kriegsinvalide
Holland, Meta, o. B.
12 Warnken, Käte, o. B.
— Johann, Bauunternehmer
— Klaus, Angestellter
— Inge, Haustochter
13 Jung, Rudolf, Lehrer
16 Jeenicke, Ida, o. B.
Slominski, Agnes, o. B.
— Paul, Angestellter
— Margret, Angestellte
— Hans, Müller
Funk, Arno, Dreher
17 Leefers, Heinrich, Kaufmann
— Amanda, o. B.
Schröder, Albert, Koch u. Kellner
18 Karow, Lydia, o. B.
— Ulrich, Angestellter
Harling, Hinrich, Schleifer
Meyer, Dora, o. B.
19 Lübben, Meta, o. B.
21 Kühn, Richard, Zahnarzt
John, Alfred, Schlosser
— Johannes, Arbeiter
22 Harries, Johann, Molk.-Arbeiter
Eck, Hans Günter, Arbeiter
23 Surhoff, Ernst, Rentner
Dierks, Emil Arnold, Kaufmann
Naujeck, Richard, Bäcker
24 Kuhlmann, August, Rentner
25 Kück, Johann, Kaufmann
26 Mindermann, Cord, Bäcker
27 Schröder, Marie, o. B.
— Heinz Otto, Hilfsschlosser
Linke, Annemarie, techn. Helferin
28 Jäger, Johann, Schlosser
— Hajo, Arbeiter
Meuter, Claus, Ingenieur
29 Siegmann, Rudolf, Postschaffner a. D.
— Karl, Postschaffner
Krause, Werner, Stellmacher
31 Schumacher, Heinr., Schuhmacher
— Horst, Kraftfahrer
Wilke, Elise, o. B.
Hannelore, o. B.
33 Hinners, Friedrich, Obersteuersekretär
Herzog, Friedrich, Kraftfahrzeugmeister
Schacht, Emil, Schmiedemeister
von Salzen, Johann, Kellner
— Hans, Arbeiter
35 Lühning, Horst, Angestellter
— Adolf, Just.-Angest.
— Ingeborg, kaufm. Angestellte
Moreth, Peter, Schlosser
37 Kraus, Otto, Kaufmann
— Otto Erich, Angestellter
Haase, Marie, o. B.
Forke, Elisabeth, o. B.
47 Neumeier, Josef, Bäcker
— Dora, o. B.
— Hans, Maurer
Mühlberg, Hermann, Maurer

Vikarienstraße

1 Behnken, Johann, Landwirt
— Philipp, Landwirt
3 Butt, Friedrich, Schmied
— Bernhard, Arbeiter

Vorbruch

2 Bethge, Maria, o. B.
— Wilhelm, Zollinspektor
Scheel, Erwin, Schlosser
Jochmann, Johannes, Steinmetz
3 Mattfeld, Johann, Schlosser
— Ilse, Haustochter
Rabe, Gerhard, Eisenbahner
4 Fahrenholz, Käthe, o. B.
Gestigkeit, Rudolf, Arbeiter
6 Winter, Ilse, o. B.
— Willi, Sattler
7 Feht, Heinrich, Zimmermann
— Lüder, Zimmermann
— Heinrich sen., Arbeiter
8 Burggräfe, Friedrich, Zigarrenmacher
— Erwin, Arbeiter
13 Luers, Heinrich, Arbeiter
— Wilhelm, Schlosser
— Ingeburg, o. B.
14 Biere, Ewald, Elektro-Schlosser
— Wilhelmine, o. B.
Meier, Friedrich, Kraftfahrer
16 Elfers, Walter, Bohrmeister
— Waltraud, o. B.
Ahlers, Willi, Lagerarbeiter
19 Hildenbrand, Helmut, Maurer
Henke, Hans, Tischler
— Hinrich, Rentner

Wallbaumstraße

2 Besigk, Dagobert, Praktikant
Vogelsang, Friedrich, Arbeiter
— Heinrich, Tischler
4 Mattfeld, Lisa, Kontoristin
Diederichs, Joseph, Bauarbeiter
— Hans, o. B.
Meyer, Hermann, Erdarbeiter

Weberstraße

1 Kaminsky, Erich, Schriftsetzer
Behrmann, Hermann, Eisenbahnarbeiter
— Margarete, Hausgehilfin
2 Ulrich, August, Zigarrenmacher
Schaper, Karoline, o. B.
Ulrich, Adolf, Schneidermeister

Zimmerplatz

1 Stührmann, Gesine, Arbeiterin
— Karla, Arbeiterin
Linke, Kurt, Bauschlosser
Eckstein, Heinrich, o. B.
3 Glocke, Johann, Fräser
7 Luttmann, Friedrich, Arbeiter
— Lisa, Hausgehilfin
9 Wegner, Arnold, Feinmechaniker
Hamelmann, Johanna, o. B.
11 Neumeyer, Lina, o. B.

Mit Erfolg inserieren —
heißt im **Adreßbuch** werben!

H. E. KASPER, PFEIFER & CO.

Anzeigenverwaltung und Annoncen-Expedition

KÖLN Ubierring 47
Telefon-Sammelnummer 34 861

übernimmt planvolle Durchführung Ihrer Werbung im gesamten Bundesgebiet für

ANZEIGEN ALLER ART

in

Tagespresse
Wochenzeitschriften
Fachblättern
Adreßbüchern
Kalendern etc.

ETATVERWALTUNG

Planung
Marktforschung und Analyse
Überwachung, Streuung
Klischeeanfertigung

Versierter Vertreterstab und geschultes Fachpersonal steht zu Ihrer Verfügung. Wir bitten um unverbindliche Anfrage

H.F. WIEBE Bauunternehmung
Erd-, Beton-, Eisenbeton-,
Hoch-, Tief-, und Gleisbau

BREMEN
Holler Allee 29 Ruf: 40977 und 42772

Niederlassung: Dörverden Bahnhofstraße 134 Ruf: 175

Landmaschinen- und Fahrzeugbau

JOH. FRICKE ING.

Verladegeräte
Spezialanhänger
für die Landwirtschaft
Reparaturwerkstatt
Ersatzteillager

BARME Ruf Dörverden 193

Weserlust
Gast- und Pensionshaus

Barme Ruf: Dörverden 127

Direkt an der Weser und am Wald gelegen
Weserterrassen
Beliebtes Ziel der Wassersportler
Eigene Fischerei und Landwirtschaft
Spez.: Aale frisch und geräuchert

Namenverzeichnis

sämtlicher Landgemeinden des Kreises Verden



Verdener Aller-Zeitung

DIE ZEITUNG IM KREISE VERDEN

Die aktuelle Heimatzeitung mit den meisten Anzeigen
Bestes Insertionsorgan für alle Werbungtreibenden

Verlagsgeschäftsstelle: Obere Straße 57 - Anruf 2244/45 - Postfach 4
Redaktion: Ostertorstraße 20 - Anruf 3333/34 - Postfach 5

Agenturen in

DÖRVERDEN: Hermann Otte, Papier- und Schreibwaren, Ruf 205
BLENDER: Karl Rohr - Haus Nr. 51
LANGWEDEL: Ernst Becker - Große Straße 109
DAVERDEN: Frau Hoffmann - Haus Nr. 173

Auch unsere Zeitungsboten nehmen jeden Auftrag gern entgegen

Johann Busemann

MÜHLE

GEGRÜNDET 1888

WESTEN Ruf Westen 36

Herstellung von Weizen- und Roggenmehlen

Getreide — Futter — Düngemittel

Fa. Johann Schwacke

SÄGEWERK · HOLZHANDLUNG · STELLMACHEREIBEDARF

VÖLKERSEN Ruf Langwedel 314

Im Dienste der heimischen Wirtschaft drucken wir preisgünstig von der einfachsten Rechnung bis zum umfangreichsten Katalog alle für den Geschäftsverkehr erforderlichen Drucksachen für bescheidene und höchste Ansprüche.

ALLER-DRUCKEREI H. SÖHL VERDEN/ALLER

nur Ostertorstraße 20 Fernruf 33 33

Gemeinde Ahnebergen

Einwohnerzahl 350 Postanschrift: (23) Ahnebergen, über Verden (Aller) Bahnstation: Wahnebergen
Bürgermeister: Hermann Röge, Ahnebergen 14 Fernruf der Gemeindeverwaltung: Verden 23 20

Omnibushaltestelle
der Linie Schwarmstedt—Verden

Sanitätswesen:
Arzt: Verden, Hebamme: Stedorf, Dentist und DRK: Verden

Schule: Volksschule Ahnebergen

Vereinsanschriften:
Feuerwehr Ahnebergen-Barnstedt
Schützenverein Ahnebergen
Reiterverein Aller-Weser

Adolph, Herbert, Arbeiter, Nr. 12 a
Baron, Gertrud, Lehrerin a. D., Nr. 2
— Elisabeth, Kontoristin, Nr. 2
Bartnick, Johann, Rentner, Nr. 19
Bernatzki, Marie, Hausfrau, Nr. 4
— Erna, Stickerin, Nr. 4
Behrens, Heinrich, Landwirt, Nr. 22
— Heinrich, Maschinist, Nr. 22
Brauer, Josef, Rentner, Nr. 24
Bruns, Rudolf, Tischlermeister, Nr. 40
Bootz, Adolf, Eisenbahnsekretär a. D., Nr. 39
Buhl, Alma, Schneiderin, Nr. 2
— Katharina, Lehrerin a. D., Nr. 2
Czapla, Katharina, Hausfrau, Nr. 14 a
Dieckmann, Kurt, Bau- u. Industriekaufmann, Nr. 36
Dierks, Friedrich, Landwirt, Nr. 1
Dingfeld, Heinrich, Arbeiter, Nr. 35
Dora, Ludwika, Hausfrau, Nr. 35
Ehlich, Theodor, Lehrer i. R., Nr. 36
Falk, Wilhelmine, Hausfrau, Nr. 34
Freitäger, Julius, Dachdecker, Nr. 39
Friedrichs, Erwin, Zimmerer, Nr. 37
Grolle, Heinrich, Arbeiter, Nr. 16
— Helfried, Sparkassenang., Nr. 16
— Heinrich, Kreisangest., Nr. 16
— Inge, Presserin, Nr. 16
Grigull, Ernst, Landwirt, Nr. 3
— Ida, Hausfrau, Nr. 39
Haake, Heinrich, Bauer, Nr. 8
Hansen, Karl, Bauer, Nr. 3
Hillgruber, Johanna, Hausfrau, Nr. 17
Heimsoth, Diedrich, Landwirt, Nr. 23
— Helmut, Schlosser, Nr. 23
Heemsoth, Heinrich, Bauer, Nr. 6
Helms, Heinrich, Schneider, Nr. 38
Holste, Hermann, Schachtmstr., Nr. 27
Kahl, Fritz, Steinsetzer, Nr. 37
Kerwat, Gustav, Landwirt, Nr. 8
Kilian, Paul, Rentner, Nr. 10
— Maria, Sprechstundenhelf., Nr. 10
Klemis, Wilhelm, Zimmerpolier, Nr. 26
Klimack, Emilie, Hausfrau, Nr. 4
Kirchhoff, August, Rentner, Nr. 35
Koldehofe, Wilhelm, Bauer, Nr. 9
Kracke, Fritz, Bauer, Nr. 7
— Hermann, Tischler, Nr. 38
— Fritz, Tischler, Nr. 15
Käcker, Fritz, Bauer, Nr. 12
Kücker, Fitz, Bauer, Nr. 13
Lang, Georg, Sattlermeister, Nr. 22

Georg Lang
Polstermöbel, Dekorationen
Lederwaren
AHNEBERGEN

Lewitz, Walter, Arbeiter, Nr. 32
Loock, Wilhelm, Polier, Nr. 39
Lulis, Emil, Zimmerer, Nr. 30
Matsch, Eduard, Land-Arbeiter, Nr. 7
Maul, Emil, Rentner, Nr. 9
Meinke, Diedrich, Landwirt u. Hausschlachter, Nr. 19
— Friedrich, Landwirt, Nr. 18
Meyer, Hinrich, Bauer, Nr. 2
— Joh. Heinr., Bauer, Nr. 5
— Hermann, Landwirt, Nr. 25
Müller, Helene, Hausfrau, Nr. 33
Ohlmeyer, Wilhelm, Lehrer, Nr. 21
— Günther, Lehrer, Nr. 21
Pentzeck, Olga, Hausfrau, Nr. 32
Plexnies, Marie, Hausfrau, Nr. 2
Porsche, Else, Hausfrau, Nr. 11
Pofahl, Richard, Arbeiter, Nr. 36
Pfeiffer, Karl, Schlosser, Nr. 20
Raake, Wilhelm, Gastwirtschaft und Kolonialwarengeschäft, Nr. 15
Rahmlow, Otto, Kraftfahrer, Nr. 8
Röge, Hermann, Bauer, Nr. 14
Rüpke, Hermann, Landwirt, Nr. 24
Rüter, August, Landstraßenwärter a. D., Nr. 32
Saffe, Fritz, Landwirt, Nr. 28
Süllmann, Wilhelm, Bauer, Nr. 34
Sülz, Christover, Rentner, Nr. 17
— Guido, Bauarbeiter, Nr. 36
Symanczek, Martin, Land-Arb., Nr. 5
— Eduard, Land-Arbeiter, Nr. 7
— Wilhelmine, Hausfrau, Nr. 7
Schlüter, Erich, Fleischbeschauer und Zählerableser, Nr. 37
Schlums, Selma, Hausfrau, Nr. 5
— Gustav, Arbeiter, Nr. 36
Schnabel, Erna, Hausfrau, Nr. 35
Scholing, sen., Friedrich, Landwirt, Nr. 17
— Hermann, Landwirt, Nr. 10
Schoher, Eleonore, Hausfrau, Nr. 9
Schubert, Paul, Rentner, Nr. 14 a
Skaarup, Gertrud, Hausfrau, Nr. 12 a
Stanko, Emilie, Hausfrau, Nr. 12
Stolzenberg, Jutta, Hausfrau, Nr. 13
Spöring, Heinrich, Steinsetzer, Nr. 31
Struß, Wilhelm, Hilfsweichenwärter, Nr. 27
Tecklenburg, Heinrich, Schmiedemstr., Nr. 11
Tessareck, Eva, Hausfrau, Nr. 14 a
Thies, Wilhelm, Rentner, Nr. 20
— Erna, Hausfrau, Nr. 20
Tyborski, Adolf, Land-Arbeiter, Nr. 41
Weiß, Erna, Hausfrau, Nr. 36
Wiebe, Hermann, Tischlermstr., Nr. 33
— Heinrich, Tischler, Nr. 29
Wilking, Thea, Bäuerin, Nr. 4
— Heinz, Landwirt, Nr. 4
Wolters, Hermann, Arbeiter, Nr. 30
Ziprik, Edwin, Tischler, Nr. 9

Dieses Adreßbuch wurde gedruckt und gebunden von der
ALLER-DRUCKEREI H. SOHL VERDEN/ALLER - OSTERTORSTRASSE 20 - FERNRUF 33 33

Gemeinde Ahsen-Oetzen

Verwaltungsbezirk Braunschweig

Einwohnerzahl 293

Postanschrift: (23) Ahsen-Oetzen, Post Morsum über Verden/Aller

Bahnstation: Thedinghausen, Achim und Verden

Bürgermeister: Herm. Rippe, Landwirt, Oetzen 10

Fernruf der Gemeindeverwaltung: Thedinghausen 14 (414)

Omnibushaltestelle der Linien: Verden—Thedinghausen Bremen—Blender

Ortsteile: Ahsen, Oetzen, Streek

Sanitätswesen: 1 Arzt Morsum, 1 Dentist

Schule: Volksschule Morsum

Vereinsanschriften: Feuerwehr: Johann Wilkens Nr. 14

Ortsteil Ahsen

Behrmann, Dietrich, Altenteil., Nr. 12
— Heinrich, Rentner, Nr. 4b
— Heinrich, Rentner, Nr. 14
— Heinrich, Landwirt und Hirte, Nr. 14
Beneke, Johann, Arbeiter, Nr. 5
Berkowitz, Henriette, Rentnerin, Nr. 5
Bormann, Johann, Arbeiter, Nr. 6a
Brüns, Bernhard, Landwirt, Nr. 1
— Johann, Altenteiler, Nr. 1
Busch, Berta, Nr. 10
Clüver, Alfred, Zimmermann, Nr. 3a
Dunker, Gerhard, Gehilfe, Nr. 16
Ehlers, Bernhard, Landwirt, Nr. 4
Fagaschewski, Fritz, Arbeiter, Nr. 5
Firlicke, Hermann, Wasserbauwerker, Nr. 21
— Johann, Rentner, Nr. 21
Genee, Arno, Landwirt, Nr. 4
— Auguste, Witwe, Nr. 4
Grahl, Friedrich, Arbeiter, Nr. 4b
Haake, Bernhard, Landwirt, Nr. 11
Harries, Albert, Arbeiter, Nr. 22
Henke, Heinrich, Landwirt und Hirte, Nr. 12
Hinz, Gustav, Pächter, Nr. 4c
Irmler, Elise, Witwe, Nr. 13
— Lieselotte, Kontoristin, Nr. 13
Kapst, Josef, Justizangestellter, Nr. 6
— Martha, o. B., Nr. 6
Lübben, Elisabeth, Verkäuferin, Nr. 8
— Henny, Hirtin, Nr. 8
— Postarbeiter, Nr. 8
Maass, Heinrich, Büroangest., Nr. 24
Mahnkopf, Friedrich, Nr. 6a
Mai, Franz, Arbeiter, Nr. 13
Meyer, Elisabeth, Schiffseignerin, Nr. 5
— Hermann, Gastwirt und Fährmann, Nr. 16
Rieger, Georg, Rentner, Nr. 18
Röpke, Christian, Schiffsführer, Nr. 18
— Johann, Schiffsführer, Nr. 19
Scharsich, Horst, Tischler, Nr. 15
Schlüter, Hermann, Kraftfahrer, Nr. 9
Schreiber, Heinrich, Landwirt, Nr. 18
Struckhoff, Johann, Bootszimmermann, Nr. 6
— Johann, Landwirt, Nr. 6
Stührmann, Brün, Landwirt, Nr. 15
— Johann, Landwirt, Nr. 15
Suhling, Anna, Altenteilerin, Nr. 2
— Johann, Landwirt, Nr. 2
Suhr, Sophie, Landwirtin, Nr. 4
Wilkens, Adelheid, Witwe, Nr. 13
— Christian, Landwirt, Nr. 20
— Christian, Schiffsführer, Nr. 24
— Friedel, Schiffer, Nr. 10
— Heinrich, Landwirt, Nr. 10
— Johann, Landwirt, Nr. 20
— Johann, Schiffseigner, Nr. 23
— Meta, Altenteilerin, Nr. 10

Ortsteil Oetzen

Basner, Emil, Schmiedemeister, Nr. 4
Beckmann, Heinrich, Schlosser, Nr. 16
Beneke, Johann, Tischler, Nr. 24
Bentzien, Gerhard, Konditormeister, Nr. 4
Bischoff, Friedrich, Landwirt, Nr. 2
— Julius, Rentner, Nr. 23
— Martha, Landwirtin, Nr. 2
Brüns, Johann, Pächter, Nr. 7
Bruns, Ernst, Arbeiter, Nr. 21
Buschmann, Herbert, Arbeiter, Nr. 21
Clüver, Adelheid, Witwe, Nr. 19
— Marga, Witwe, Nr. 19
Cordes, Heinrich, Landwirt, Nr. 4
— Johann, Landwirt, Nr. 4
Daneke, Johann, Landwirt, Nr. 5
Denker, Dietrich, Rentner, Nr. 1b
— Dietrich, Wasserbauwerker, Nr. 1
Deutschmann, Paul, Eisenbahnobersekretär a. D., Nr. 5
Dittrich, Emil, Rentner, Nr. 2
— Gerhard, techn. Zeichner, Nr. 2
Dunker, Dora, Witwe, Nr. 20
Edeling, Anna, Wirtschafterin, Nr. 17
Edeling, Anna, Wirtschafterin, Nr. 17
Hanke, Günther, Fliesenleger, Nr. 15
Henke, Herbert, Weber, Nr. 9
Hentschel, Fritz, Arbeiter, Nr. 4
Hüneke, Johann, Landwirt, Nr. 7
Kehlenbeck, Dietrich, Rentner, Nr. 11
— Heinz, Fuhrunternehmer, Nr. 11
Knief, Doris, Witwe, Nr. 8
Kronshage, Ursula, Kontoristin, Nr. 17
Kruschke, Albert, Arbeiter, Nr. 2
Lachmann, Gertrud, Witwe, Nr. 5
Lehmkuhl, Anna, Witwe, Nr. 13
Lürs, Betty, o. B., Nr. 21
Maak, Meta, Witwe, Nr. 9
Meyer, Adelheid, Witwe, Nr. 25
— Brün, Landwirt, Nr. 6
Ohm, Johann, Gastwirt, Nr. 8
Pluto, Pauline, Witwe, Nr. 25
Reinhold, Helene, o. B., Nr. 25
Rippe, Hermann, Landwirt, Nr. 10
Röpke, Johann, Landwirt, Nr. 6
Roselius, Johann, Landwirt, Nr. 13
Rust, Doris, Witwe, Nr. 15
— Karl, Holzschuhhersteller, Nr. 7a
— Willi, Dreher, Nr. 15
Schopf, Marie, Witwe, Nr. 21
Schröder, Anna, Witwe, Nr. 12
— Helmut, Klempner, Nr. 14
— Meta, Witwe, Nr. 12
Struckhoff, Adeline, Nr. 3
— Dietrich, Landwirt, Nr. 18
— Heinrich, Maschinist, Nr. 3
Ulrich, Meta, Witwe, Nr. 22
Wellage, Hubert, Arbeiter, Nr. 20
Wilkens, Annette, Kontoristin, Nr. 23
— Christian, Schiffer, Nr. 23
— Heinrich, Schiffeigner, Nr. 23
— Henny, Witwe, Nr. 21
— Johann, sen., Klempnermeister, Nr. 14
— Johann, jun., Klempnermeister, Nr. 14
Willing, Emil, Rentner, Nr. 9
Winter, Gesine, Witwe Nr. 15
Wolff, Adolf, Arbeiter, Nr. 24
Wolters, Betty, Witwe, Nr. 25

Gemeinde Allerdorf

Einwohnerzahl 135

Postanschrift: (23) Allerdorf über Achim, (Bez. Bremen) Bahnstation: Langwedel, Etelsen, Ottersberg

Bürgermeister: Hinrich Stegmann, Allerdorf 6
Fernruf der Gemeindeverwaltung: Posthausen 39
Omnibushaltestelle der Linie Ottersberg—Verden
Sanitätswesen: 3 Ärzte, 3 Dentisten, 1 Hebamme
Schule: Volksschule Allerdorf

Vereinsanschriften:
Feuerwehr: Posthausen
Schützenverein: Posthausen
Sportverein: Posthausen
Gesangverein: Posthausen

Becker, Martha, Witwe, Nr. 4 a
Blohm, Hermann, Landwirt, Nr. 20
Bosselmann, Ernst, Landwirt, Nr. 9
Cordes, Hermann, Landwirt, Nr. 4
— Arthur, Maurer, Nr. 4
Dittmer, Hermann, Landwirt, Nr. 15
Fischer, Herta, Witwe, Nr. 6 a
Galensa, Karl, Rentner, Nr. 11
— Ernst, Maurer, Nr. 11
Gätje, Marie, Witwe, Nr. 7
— Hermann, Schneider, Nr. 7
— Friedrich, Zimmerer, Nr. 7
— Adolf, Schneider, Nr. 7
Heitmann, Klara, Witwe, Nr. 9
Henke, Hinrich, Landwirt, Nr. 12
Intemann, Heinrich, Landwirt, Nr. 16
Köther, Heinrich, Landwirt, Nr. 10
Korte, Johann, Landwirt, Nr. 1
— August, Landwirt, Nr. 5
— Hinrich, Landwirt, Nr. 11
— Hermann, Landwirt, Nr. 8
Lühning, Wilhelm, Landwirt, Nr. 3
Maak, Heinrich, Zugschaffner, Nr. 23
Müffelmann, Hermann, Lehrer, Nr. 24
Müller, Adelheit, Witwe, Nr. 19
— Hermann, Landwirt, Nr. 19
Meyer, Johann, Landwirt, Nr. 13
Neumann, Herta, Witwe, Nr. 16
Otten, Hinrich, Hausschlachter, Nr. 23
Sens, August, Schachtmeister, Nr. 7
Schwacke, Heinz, Dachdecker, Nr. 22
— Heinrich, Landwirt, Nr. 22
Stadtlander, Dietrich, Landwirt, Nr. 2
Stegmann, Hinrich, Landwirt u. Posthalter, Nr. 6
Taddey, Gustav, Landwirt, Nr. 14
Warnke, Heinrich, Rentner, Nr. 22
Witt, Hermann, Landwirt, Nr. 6 a
Wrede, Christel, Landwirt, Nr. 21
Zipplies, Anna, Witwe, Nr. 16

Gemeinde Armsen

Einwohnerzahl 702 Postanschrift: (23) Armsen, Kr. Verden/Aller Bahnstation: Armsen
Bürgermeister: Heinrich Dittmer, Armsen 11 Fernruf der Gemeindeverwaltung: Neddenaverbergen 40

Omnibushaltestelle der Linie: Verden—Walsrode
Sanitätswesen: 1 Dentist Lehringen, 1 Hebamme Neddenaverbergen, 1 Unfallstation Armsen.

Schule: Volksschule Armsen
Vereinsanschriften:
Feuerwehr: Freiwillige Feuerwehr Armsen
Schützenverein: Armsen

A

Ahrens, Karl, Rentner, Nr. 39
— Karl-Heinz, Tischler, Nr. 39
— Friedrich, Schweißer, Nr. 39
Albrecht, Lothar, Schweißer, Nr. 5
Allmendinger, Elisabeth, Witwe, Nr. 32
Arlt, Heinz, kfm. Angest., Nr. 38
— Martha, Witwe, Nr. 38

B

Bade, Charlotte, Witwe, Nr. 15
Behrens, Friedr., Schuhm.-Mstr., Nr. 97
— Heinrich, Landwirt, Nr. 24
— Hermann, Landwirt, Nr. 24
— Hermann, Landwirt, Nr. 48
— Wilhelm, Landwirt, Nr. 48
Berg, Willi, Angestellter, Jugendheim
Berlitz, Heinrich, Schlosser, Nr. 102
Berteau, Ursula, Hausgehilfin, Nr. 40
Biester, Wilhelm, Altenteiler, Nr. 25
— Wilhelm, Landwirt, Nr. 25
Bockelmann, Fritz, Landwirt, Nr. 16
— Heinrich, Landwirt, Nr. 60
— Marie, Witwe, Nr. 60
— Mariechen, Witwe, Nr. 7
— Sophie, o. B., Nr. 2
Bönsch, Wilhelm, Maurer, Nr. 119
Bohlmann, Anna, Witwe, Nr. 86

1919 Über 30 Jahre 1953
im Familienbesitz
Ernst Brandt
Mühlenbetrieb
Schrotmüllerei, Getreide, Futtermittel
Armsen 99

— Otto, Kraftfahrer, Nr. 29
Bohrmann, Martha, Witwe, Nr. 86
Borchers, Hermann, Lehrer, Nr. 84
— Hedwig, Lehrerin, Nr. 84
Brammerloh, Heinrich, Tischler, Nr. 23
— Franz, Verw.-Angest., Nr. 23
— Christa, Arbeiterin, Nr. 23
Brandt, Ernst, Müller, Nr. 99
— Hermann, Landwirt, Nr. 57
Brasgalla, Kurt, Arbeiter, Nr. 85
— Hilde, Schneiderin, Nr. 85
Brockmann, Hermann, Landwirt, Nr. 50
— Anna, Witwe, Nr. 50
Brüns, Dietrich, Landwirt, Nr. 2
Brunswig, Heinrich, Arbeiter, Nr. 76
Budau, Wilhelm, Landwirt, Nr. 122
Bürger, Kurt, Bauer, Nr. 1
— Martha, Witwe, Nr. 1
Büssenschütt, Wilh., Viehhändl., Nr. 62

C

Carstens, Mariechen, Hausang., Nr. 116
— Wilhelm, o. B., Nr. 116
Clasen, Hans, Landwirt, Nr. 14
— Heinrich, Anbauer, Nr. 93

1919 Über 30 Jahre 1953
im Familienbesitz

Heinz Kehlenbeck

Gasthof · Fremdenzimmer · Klubzimmer · Saalbetrieb
Bedarfsartikel aller Art

Armsen 40 Ruf: 43 Neddenaverbergen

Cordes, Wilhelm, Landwirt, Nr. 51
— Walter, Landwirt, Nr. 51
Czolte, Herbert, Landwirt, Nr. 104

D

Dehnbostel, Friedr., Zimmerm., Nr. 46
— Heinrich, Heizer, Nr. 46
Dierdks, Alma, Witwe, Nr. 52
Dierks, Martha, Witwe, Nr. 56
Dirk, Martha, landw. Gehilfin, Nr. 4
Dittmer, Friedrich, Landwirt, Nr. 3
— Heinr., Landw., Neuenförde Nr. 2
— Heinrich, Landwirt, Nr. 11
— Herm., landw. Geh., Neuenförde Nr. 2
— Hermann, Landwirt, Nr. 3
Drescher, Christa, Hausangestellte, Jugendheim
— Martha, Witwe, Jugendheim
Dreyer, Heinrich, Stellmacher, Nr. 71

E

Eggers, Ernst, Schmied, Nr. 62
— Heinrich, Landwirt, Nr. 90
— Heinrich, Altenteiler, Nr. 90
— Hinrich, Landwirt, Nr. 91
— Hinrich, Landwirt, Nr. 91
— Werner, landw. Arbeiter, Nr. 90
— Marie, Zeitungsträgerin, Nr. 13
Ehlers, Ernst, Lagerverwalter, Nr. 6
— Sieglinde, Hausgehilfin, Nr. 101
Emmelmann, Elsa, Schwester, Nr. 6
— Kurt, Maler, Nr. 6
Ernst, Frieda, Witwe, Nr. 45
— Otto, landw. Gehilfe, Nr. 8

F

Fischer, Berta, Witwe, Nr. 108
— Gerhard, Kfz.-Handw., Nr. 108
— Wilhelmine, landw. Gehilf., Nr. 5
Flömer, Betty, Hausangest., Neuenförde Nr. 1
— Marianne, Hausangest., Neuenförde Nr. 1
— Hermann, landw. Gehilfe, Neuenförde Nr. 1
— Wilh., Landwirt, Neuenförde Nr. 1
Fobel, Alfred, Verm.-Techn., Nr. 124
— Edmund, Masch.-Schlosser, Nr. 124
— Leopold, Landwirt, Nr. 124
Freysoldt, Arnold, Bmtr. i. R., Nr. 82
Fricke, Marie, o. B., Nr. 8
Früchtenicht, Heinr., Landwirt, Nr. 58
— Marie, Witwe, Nr. 3

G

Ganske, Johann, Bauer, Nr. 123
Görtz. Fritz, Zimmermann, Nr. 104
Golgowski, Theodor, Kaufm., Nr. 41
Groß, Otto, Rentner, Nr. 111

H

Haase, Heinrich, Landwirt, Neuenförde Nr. 3
— Heinr., Landw., Neuenförde Nr. 3
— Hinrich, Landwirt, Nr. 2
Haß, Reinhold, Rentner, Nr. 113
Heemsoth, Emrich, Landwirt, Nr. 10
— Frieda, Bäuerin, Nr. 4
Heinze, Herb., Posthalter a. D., Nr. 38
— Joachim, Bäcker, Nr. 38
— Richard, Schlosser, Nr. 112
Hellwinkel, Heinrich, Landwirt, Nr. 22
— Richard, Landwirt, Nr. 22
Hensen, Miliane, Hausfrau, Nr. 105
Hesse, Elisabeth, landw. Geh., Nr. 12
— Hermann, Landwirt, Nr. 29
— Kurt, Landwirt, Nr. 29
Hestermann, Friedr., Bahnarb., Nr. 8
— Heinrich, Landwirt, Nr. 63
— Hinrich, Rentner, Nr. 63
Heydemann, Grete, Hausfrau, Baracke
— Gustav, Arbeiter, Nr. 115
Hoeck, Berta, Rentnerin, Nr. 55
— Paul, Rentner, Nr. 55
Hogrefe, Heinrich, Landwirt, Nr. 44
Hoops, Hermann, Landwirt, Nr. 73
Huxol, Heinz, Maurer, Nr. 100
— Hermann, Landwirt, Nr. 68
— Hinrich, Landwirt, Nr. 37
— Fritz, Maurer, Nr. 100
— Johann, Altenteiler, Nr. 37

J

Jacobs, Hermann, Landwirt, Nr. 53
Jordan, Elisabeth, Witwe, Nr. 84
— Sigrid, Hausangestellte, Nr. 84
Junge, Friedhelm, landw. Geh., Nr. 43
— Hinrich, Landwirt, Nr. 43
— Reinhold, Postbeamter, Nr. 43

K

Kappenberg, Willy, Bauer, Nr. 20
Kehlenbeck, Herm., Postschaffn., Nr. 99
— Herm., kaufm. Angest., Nr. 95
— Hermann, Kaufmann, Nr. 40
— Heinz, Kaufmann, Nr. 40
— Johann, Gastwirt, Nr. 95
Kersten, Wilhelmine, Witwe, Nr. 103
Klabunde, Herta, Witwe, Nr. 55
Knote, Olga, Köchin, Nr. 105
Kübler, Sigismund, Bäcker, Nr. 107
Kück, Heinrich, Postschaffner, Nr. 16
Kuhlmann, Dora, Witwe, Nr. 38

L

Lehmkuhl, Dora, Witwe, Nr. 64
— Friedhelm, Arbeiter, Nr. 64
Leube, Hermann, Arbeiter, Nr. 69
— Inga, Schneiderin, Nr. 69
Lindhorst, Charlotte, Hebamme i. R., Nr. 53
Lingenau, Gustav, Postfacharb., Nr. 117
Luhmann, August, Rentner, Nr. 92
— Heinrich, Landwirt, Nr. 45
Loog, Adolf, Schmied, Nr. 14

M

Maaß, Reinhard, Arbeiter, Nr. 7
Martens, Elfriede, landw. Geh., Nr. 3
— Heinrich, Arbeiter, Nr. 3
— Trinchen, Witwe, Nr. 8
— Werner, landw. Gehilfe, Nr. 3
Marquardt, Franz, Arbeiter, Nr. 32
Meier, Heinrich, Lehrer i. R., Nr. 101
Meyer, Heinrich, Rentner, Nr. 41
— Hermann, Landwirt, Nr. 81
— Wilhelm, Landwirt, Nr. 81
Meyerhoff, Gustav, Bäckermst., Nr. 72
Mittelstädt, Gertrud, Witwe, Nr. 103
Müller, Arthur, landw. Gehilfe, Nr. 35
— Ella, Bäuerin, Nr. 7
— Heinrich, Landwirt, Nr. 15
— Hermann, Bauer, Nr. 12
— Herm., Landw., Neuenförde Nr. 4
— Hinrich, Landwirt, Nr. 80
— Friedrich, Schneidermeist., Nr. 98
— Friedrich, Schuhm.-Mstr., Nr. 98
— Marie, Rentnerin, Nr. 30
— Richard, Landwirt, Nr. 56
— Sophie, Rentnerin, Nr. 58
— Wilhelmine, Witwe, Nr. 33
Möller, Frida, Witwe, Nr. 13

N

Neumann, Ernestine, o. B., Nr. 73
Ney, Ferdinand, Stellm.-Mstr., Nr. 74
Nickel, Ewald, Landarbeiter, Nr. 1
— Frieda, Zeitarbeiterin, Nr. 1
Norden, Ernst, Rentner, Nr. 30
— Heinrich, Landwirt, Nr. 30
— Johann, landw. Geh., Nr. 88

O

Oehlerking, Heinz, Schmiedemeister, Nr. 125

Oehlerking, Heinz, Schmiedemeister
Armsen 76

Oestmann, Hinrich, Arbeiter, Nr. 121
Ohlhafer, Helmut, Bahnassist., Nr. 22

P

Panning, Else, Arbeiterin, Nr. 49
— Helmut, Landwirt, Nr. 61
— Herbert, Arbeiter, Nr. 49
— Hermann, Landwirt, Nr. 96
— Hermann, Landwirt, Nr. 65
— Hinrich, Altenteiler, Nr. 61

Helmut Seemann Die Einkaufsstätte des täglichen Bedarfs Armsen 59 Ruf Nedden 30

Q

Quast, Wilma, Hausgehilfin, Nr. 99

R

Rahjes, Doris, Rentnerin, Nr. 77
— Hermann, Landarbeiter, Nr. 77
— Hinrich, Landwirt, Nr. 97
— Johannes, Landwirt, Nr. 97
— Ursula, Landarbeiterin, Nr. 77
— Wilhelm, Landwirt, Nr. 77
Rippe, Heinrich, Landwirt, Nr. 56
Rieger, Heinrich, landw. Geh., Nr. 14
Rischbode, Heinrich, Landwirt, Nr. 89
— Heinrich, Altenteiler, Nr. 89
Röhker, Helga, Bürogehilfin, Nr. 126
— Helmut, Bäckermeister, Nr. 126
Röhrs, Hermann, Arbeiter, Nr. 96
Rosebrock, Marie, Witwe, Nr. 43
Roskowski, Alfr., Lagerverw., Nr. 114
Rüpke, Diedrich, Landwirt, Nr. 14
— Erna, Witwe, Nr. 32
— Friedrich, Landwirt, Nr. 26
— Heinz, Zimmerer, Nr. 32
— Hinrich, Landwirt, Nr. 34

S

Seeliger, Hermann, Rentner, Nr. 92
Seemann, Heinrich, Landwirt, Nr. 59
— Helmut, Kaufmann, Nr. 59
Sens, Anna, Witwe, Nr. 14
Szymanski, Margarete, Hausgehilfin, Nr. 22
Schaar, Christian, Arbeiter, Nr. 74
Schilling, Werner, Möbeltischl., Nr. 116
Schirmer, Karoline, Witwe, Nr. 124
Schlemminger, Fritz, Rentner, Nr. 116
Schmudlach, Gerhard, Lehrer, Nr. 84
Schnell, Bruno, Masch.-Schloss., Nr. 35
Schnitker, Anna, Witwe, Nr. 76
Schnittker, Anni, Hausgehilf., Nr. 15
Schröder, Johanne, Rentnerin, Nr. 52

1923 1953
Über 30 Jahre im Familienbesitz
Wilhelm Störck
Zimmerei und Sägerei
Armsen 78

Schulze, Eduard, Landwirt, Nr. 44
Schwarz, Josef, Maurer, Nr. 118
Stolczewski, Wilh., Kaufm., Nr. 76
Störck, Wilhelm, Nr. 78
Storch, Hermann, Landwirt, Nr. 5
Stünker, Heinrich, Lagerist, Nr. 94
— Willi, Tischler, Nr. 92

T

Thom, Richard, landw. Gehilfe, Nr. 1
— Richard, o. B., Neuenförde 3
Thiele, Heinz, Landwirt, Nr. 33
Tietje, Hinrich, Rentner, Nr. 66

U

Ueltzen, Franz, Maurer, Nr. 85
— Hermann, Landwirt, Nr. 18
— Hermann, Zimmermeister, Nr. 49
— Marie, Altenteilerin, Nr. 18

V

Vesper, Wilhelm, Arbeiter, Nr. 37
Voigt, Otto, Fürsorger, Nr. 110
— Wilhelm, Krank.-Pfleger, Nr. 54
Vollstedt, Heinr., Tischl.-Meist., Nr. 32
Voß, Friedrich. Rentner, Nr. 69

W

Warnke, Meta, Witwe, Nr. 35
— Heinrich, Rentner, Nr. 35
Wenschauer, Heinz, Schlosser, Nr. 85
Wiechert, Ida, o. B., Nr. 74
— Kurt, Schmied, Nr. 2
Wiechmann, Walt., Autoschloss., Nr. 38
— Marianne, kaufm. Angest., Nr. 38
Wilke, Otto, o. B., Nr. 1
— Otto, Reg.-Vermess.-Rat, Nr. 101
Willuns, Martha, Witwe, Nr. 88
Winkelmann, Fritz. Landwirt, Nr. 17
— Trinchen, Altenteilerin, Nr. 15
Wieters, Hermann, Landwirt, Nr. 102
— Hermann, Landwirt, Nr. 47
— Marie, Witwe, Nr. 47
Wolf, Gertrud, Gem.-Schwest., Nr. 20
— Oskar, Schulrat a. D., Nr. 20
Wolff, Alwin, H.-Schneider, Nr. 109
— Helene, Hausfrau, Nr. 109
— Horst, kaufm. Angest., Nr. 109
Wöbse, Herm., Schuhm.-Meist., Nr. 88



Hof Storch in Armsen

Gemeinde Baden

weit über die Grenzen des Kreises Verden hinaus als Ausflugsort bekannt. Seine Beliebtheit verdankt unser Ort seiner herrlichen Lage am Hochufer der Weser. Weit reicht hier der Blick über die Weser und die Marschdörfer bis zu den Höhen von Syke. Deutlich sind auch von hier die Türme und der Dom der Stadt Verden zu erkennen. Ein herrliches Bild bietet die Weser mit den Motorschiffen und Schleppzügen, wenn sie abwärts nach Bremen oder aufwärts nach Minden ziehen. Im Sommer wird das Bild noch belebter durch die vielen Segel- und Ruderboote. Dazu kommen noch die Personendampfer und Motorboote, die in stets steigendem Maße unsern Ort aufsuchen, angezogen von dem schönen Badestrande am linken Weserufer sowohl wie von den bekannten Gaststätten, deren Name den vielen auswärtigen Besuchern ein Begriff ist. Unten an der Weser bietet der Promenadenweg mit seinen vielen Ruhebänken den schönsten Spazierweg, den der Naturfreund sich denken kann. Nur den Fußgängern vorbehalten führt er vom früheren Ölhafen an der Mündung der alten Aller vorbei bis zum Ostausgang des Ortes.

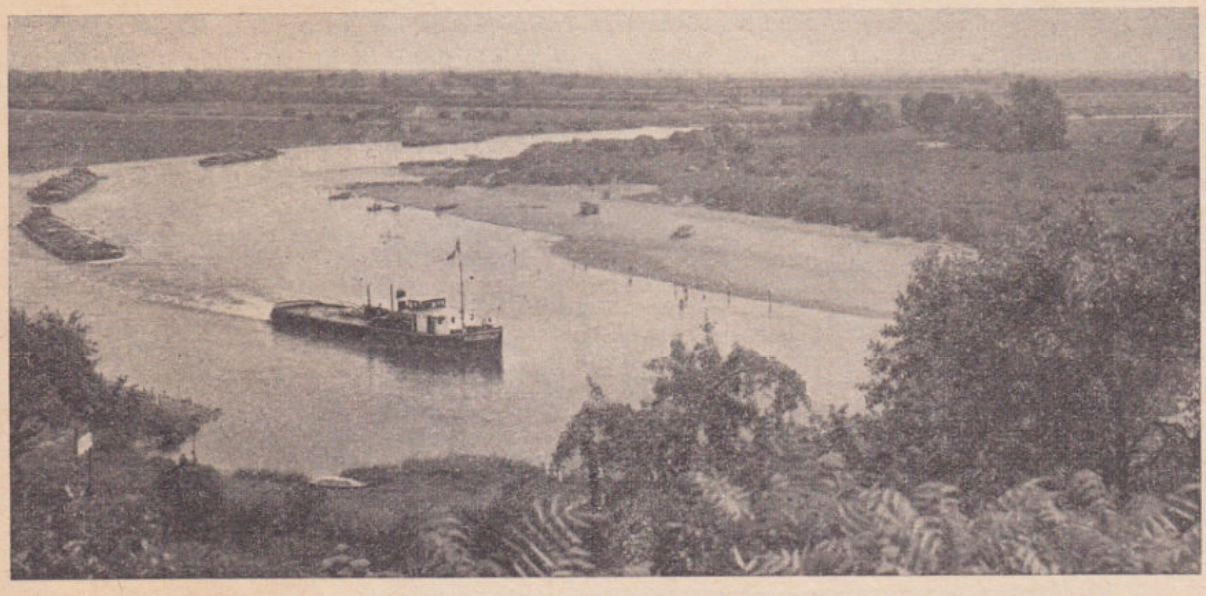

Durch die Umbettung der alten Aller ist auch dieser Winkel noch bedeutend schöner geworden und gleichzeitig ist an der Allermündung ein idealer Autoparkplatz entstanden, leicht von der Hauptstraße Bremen—Verden über die Allerstraße zu erreichen. Besonders gute Bahnverbindung, sowie die Autobuslinie Baden—Bremen sorgt dafür, daß man Baden zu jeder Tageszeit leicht erreichen und verlassen kann. Wer Feld, Wald, Heide und Moor liebt, kommt auch auf seine Kosten, denn unser Ort ist groß, seine Feldmark umfaßt 1 650 ha. Wobei noch zu bemerken ist, daß der Bahnhof ziemlich in der Mitte des gesamten Ortes liegt. Eine große Zahl gut eingerichteter Geschäfte einschl. einer großen Tankstelle sorgt dafür, daß man in unserm Orte nichts zu entbehren braucht. Zu erwähnen wäre noch, daß Baden auf eine Geschichte von mehr als tausend Jahre zurückblickt. Um das Jahr Tausend befand sich hier bereits eine königliche Hofstätte. In den letzten Jahrzehnten und besonders nach dem zweiten Weltkrieg hat die Einwohnerzahl stark zugenommen. Sie beträgt heute 3 200. Die Mehrzahl der Einwohner findet ihre Beschäftigung in Bremen.

Einwohnerzahl 3 192 — Bahnstation: Baden, Kr. Verden

Postanschrift: (23) Baden, Bez. Bremen — Bürgermeister: Heinrich Schrader, Baden 181

Fernruf der Gemeindeverwaltung: Achim 216

Omnibushaltestelle der Linien:
Baden—Bremen; Ottersberg—Verden;
Verden—Bremen

Sanitätswesen: 1 Arzt, 1 Zahnarzt, 1 Hebamme
Weser-Apotheke

Schule: Volksschule Baden
Volksschule Badenermoor

Vereinsanschriften:

Freiwillige Feuerwehr Baden
Schützenverein
Sportverein / Turnverein
Gesangverein / Kegelklub „Badener Berg"
Geflügelzüchterverein / Brieftaubenzüchterverein
Kleingärtnervein / Ziegenzuchtverein
Beerdigungsverein

1925 SEIT ÜBER 25 JAHREN 1950 GARTENBAUBETRIEB Hermann Bruns BADEN
Stauden-, Erdbeer- und Himbeer-Kulturen Finien 297

A

Abend, Erich, Schlosser, Nr. 502
— Pauline, Landwirtin, Nr. 502
Adomeit, Fritz, Betonfacharbt., Nr. 12 d
Ahrens, Adelheid, Rentnerin, Nr. 41
— Hertha, o. B., Nr. 258
— Johann, Landwirt, Nr. 258
— Johann, landw. Gehilfe, Nr. 258
— Rolf, Arbeiter, Nr. 236 a
von Ahsen, Albertine, Rentnerin, Nr. 80
— Hermann, Kaufmann, Nr. 224
— Karl, Hilfsschlosser, Nr. 370
Albers, Gesche, Kaufmann, Nr. 265
Albrecht, Herm., Musiker, Nr. 223 a
— Adolf, Landwirt, Nr. 507
— Artur, Schlosser, Nr. 507
Alder, Heinz, Schlosser, Nr. 286
Altenstedter, Erich, Tischler, Nr. 483
Anbau, Otto, Baumeister, Nr. 510
Anders, Max, Friseur, Nr. 262
— Georg, Maurer, Nr. 262
— Rudolf, Binnenschiffer, Nr. 262
Arlt, Herbert, Schlosser, Nr. 484
Arndt, Artur, Werkzeugschlosser, Nr. 320
Arnebold, Heinrich, Rentner, Nr. 277
— Johann, Silberschleifer, Nr. 277
— Hans-Dieter, Nr. 277
— Hans-Jörn, Nr. 277
Asendorf, Heinrich, Arbeiter, Nr. 16 a
— Christine, Sportlehrerin, Nr. 94 a
— Conrad, Metalldrücker, Nr. 286
Aucamp, August, Schlosser, Nr. 492
Aust, Ernst, Schlossermeister, Nr. 438
— Ernst, jun., Tischler, Nr. 438
Aysche, Alfred, Schmied, Nr. 242

B

Bach, Gerhard, Bahnunterhaltungsarbeiter, Nr. 28
Backes, Adele, Schulreinigerin, Nr. 342
Bade, Willi, Arbeiter, Nr. 508
— Walfred, Arbeiter, Nr. 508
— Werner, Maurer, Nr. 508
— Willi, jun., Maurer, Nr. 508
Badtke, Egon, kfm. Ang., Nr. 167
Bär, Karl, Rentner, Nr. 219
Bätge, Willy, Rentner, Nr. 311
— Hans, Eisenbahner, Nr. 311
Bähr, Heinz, Tischler, Nr. 474
Bahrs, Hermann, Zollsekretär, Nr. 65
— Johann, Kaufmann, Nr. 191
— Marianne, Anfängerin, Nr. 65
Balcke, Wilhelm, Schlosser, Nr. 215
Bartel, Eleonore, Hausgehilfin, Nr. 116
Baum, Fred, Landwirt, Nr. 513
Baumann, Horst, Mechaniker, Nr. 278

Johann Bahrs
VIEHVERSAND
UND FUTTERMITTEL
Baden 191 :: Ruf: Achim 502

Becker, Hinrich, Tischler, Nr. 182
— Hinrich, sen., Rentner, Nr. 342
Beckmann, Karoline, Rentnerin, Nr. 170
Behling, Friedrich, Land- u. Gastwirt, Nr. 248
Behnken, Sophie, Rentnerin, Nr. 131
— Herta, Verkäuferin, Nr. 131
Behrens, Karl, Rektor, Nr. 1 a
— Hermann, Arbeiter, Nr. 118
— Martin, Fernmeldebauhandwerk., Nr. 118
Behrmann, Herm., Landwirt, Nr. 217
— Charlotte, Rentnerin, Nr. 328
— Herbert, Klempner, Nr. 217
Beinker, Ida, o. B., Nr. 274
— Friedhelm, Masch.-Schlosser, Nr. 294
— Hans-Hermann, kfm. Ang., Nr. 294
— Hermann, Arbeiter, Nr. 294
Beinlich, Elfriede, Rentnerin, Nr. 44
Beißner, Friedrich, Pensionär, Nr. 293
Bellgard, Franz, Arbeiter, Nr. 174
Benecke, Hermann, Fernmeldebauhandwerker, Nr. 213
Bentzien, Klara, o. B., Nr. 380
Berleth, Georg, Schuhmacher, Nr. 530
Bernhardt, Frieda, Arbeiterin, Nr. 430
Behnken, Katharine, o. B., Nr. 86
Beusse, Anna, o. B., Nr. 45
Bielke, Herta, Rentnerin, Nr. 219
— Joachim, Lehrling, Nr. 219
Bielefeld, Johann, Rentner, Nr. 292
Biermann, Hanna, landw. Gehilfin, Nr. 35
Bischoff, Anna, landw. Gehilfin, Nr. 33
— Anna, Landwirtin, Nr. 112
— Anna, o. B., Nr. 223
— Annemarie, o. B., Nr. 229
— Bruno, Kaufmann, Nr. 223
— Friedrich, Rentner, Nr. 177
— Hans-Heinrich, Tischler, Nr. 206
— Hermann, Tischlermeister, Nr. 56
— Hermann, jun., Tischler, Nr. 56
— Joh., Sparkassenlehrling, Nr. 56
— Johann, Eisenbahner, Nr. 206
— Marga, o. B., Nr. 206
— Meta, Landwirtin, Nr. 115
— Wilhelm, Landwirt, Nr. 389
Bittner, Günther, Schweißer, Nr. 44
— Oskar, Schlosser, Nr. 400
Bleck, Walter, Metallschleifer, Nr. 350
Block, Johann, kfm. Ang., Nr. 31
— Heinrich, Rentner, Nr. 355
Blöthe, Friedrich, Arbeiter, Nr. 6
— Dietrich, Nr. 6
Blohme, Diedrich, Rentner, Nr. 47
— Adele, Rentnerin, Nr. 100
— Anna, Rentnerin, Nr. 100
— Bruno, Arbeiter, Nr. 100
— Herbert, kfm. Ang., Nr. 47
— Werner, Binnenschiffer, Nr. 100
Bochow, Johanne, o. B., Nr. 18
Bode, Johann, Landwirt, Nr. 260
Boden, Heinrich, Tischler, Nr. 393 b
Böckmann, Hermann, Rentner, Nr. 260
Böder, Wolfgang, landw. Gehilfe, Nr. 317/18
Böhling, Heinrich, Kraftfahrer, Nr. 410
— Ernst, Rentner, Nr. 492
Böhlke, Katarina, o. B., Nr. 40
— Erwin, Arbeiter, Nr. 288
— Johann, Rentner, Nr. 288
— Johann jun., Mechaniker, Nr. 288

Unter einer Leitung **Fr. Brandl und Frau**

Hotel „Hannoverscher Hof"
VERDEN/ALLER, Große Straße 88 - Tel. 2389
Führendes Haus am Platze
Zimmer mit Bad - Telefon - Garagen im Haus
Das gepflegte Restaurant
Säle für Festlichkeiten
Tagungs- und Konferenzräume

Hotel „Haus Weserblick"
BADENER BERG, Krs. Verden - Tel. Achim 363
Herrliche Fernsicht über Weserlauf u. -niederung
Zimmer mit Balkon
Terrassen-Kaffee - Geheizte Veranda
Dampfer-Anlegestelle - Großer Badestrand
Bootsfahrten
Räume für Tagungen und Konferenzen
Herrliche Spazierwege

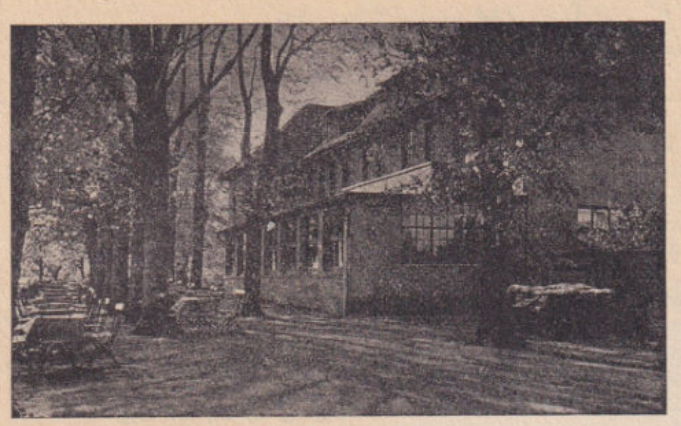

Gaststätte

„ZUM BADENER BERG“

Gegründet 1874

Altbekanntes Haus

H. PAPE

Ruf: Achim 397

Bohlmann, Adelheid, Rentn., Nr. 154
— Friedel- Klempner, Nr. 381
— Johann, Landwirt, Nr. 381
— Kurt, Friseur, Nr. 360
Bohn, Samuel, o. B., Nr. 479
Bonninger, Charlotte, Lagerh., Nr. 14
Borchers, Wilhelm, Landwirt, Nr. 71
— Wilhelm jun., Landwirt, Nr. 71
Bormann, Hermann, Kaufm., Nr. 16 a
— Dietrich, Arbeiter, Nr. 365
von Borries, Elsa, Rentnerin, Nr. 208
Bormann, Franz, kaufm. Ang., Nr. 404
— Günter, Schiffsjunge, Nr. 404
— Lieselotte, Bierverlegerin u. Prokuristin, Nr. 404
Bösche, Friedrich, Landwirt, Nr. 289
Böse, Gesine, Landwirtin, Nr. 26
— Betty, Rentnerin, Nr. 161
— Gertrud, o. B., Nr. 216
— Hans, Schlosser, Nr. 216
— Hans-Hermann, Schlosser, Nr. 161
— Himich, Arbeiterin, Nr. 161
— Joh., Bundesbahnbeamter, Nr. 216
— Johann, Landwirt, Nr. 112
— Marianne, Hausgehilfin, Nr. 171
Böttcher, Emil, Bez.-Schornsteinfegermeister, Nr. 176
— Gisela, Anfängerin, Nr. 176
Braatz, Reinhold, Schlosser, Nr. 318
— Gerda, Arbeiterin, Nr. 318
Brammerloh, Joh., Buchhalter, Nr. 92
— Johann jun., Maurer, Nr. 324
Brauer, Walter, kaufm. Ang., Nr. 493
Brauner, Ernst, kaufm. Ang., Nr. 192
Brehm, Friedrich, Rentner, Nr. 111
Breier, Hans, Schneider, Nr. 152
Bremer, Johann, Tischler, Nr. 358
Brickmann, Erich, Bergmann, Nr. 83
— Pauline, o. B., Nr. 83
Brockmann, Adolf, Presser, Nr. 114
— Adolf jun., Arbeiter, Nr. 263
— Erwin, Maurer, Nr. 114
Bröer, Fritz, Pensionär, Nr. 219
— Anna, Dolmetscherin, Nr. 509
— Heinrich, Bankbeamter, Nr. 509
— Johann, Ingenieur, Nr. 219
Brüggemann, Heinrich, Landw., Nr. 256
— Erich, Angest., Nr. 352
— Heinrich jun., Schlosser, Nr. 256
Brüning, Dietrich, Schachtmstr., Nr. 318
Bruns, Heinrich, Bäckermstr., Nr. 218
— Ferdinand, Gärtner, Nr. 297
— Heinrich, Bäckermstr. i. R., Nr. 218
— Hermann, Gärtner, Nr. 297
— Rea, o. B., Nr. 218
Brüns, Mania, o. B., Nr. 312
— Hermann, Brauereiarb., Nr. 393
— Hermann, Schlosser, Nr. 349
— Hermann, Schlosser, Nr. 358
— Rebecka, Arbeiterin, Nr. 337
Brütt, Otto, Klempner, Nr. 483
Bsteh, Otto, Kraftfahrer, Nr. 404
Büchel, Adolf, Schlosser, Oellager
— Helene, o. B., Oellager
Buhrdorf, Adelheid, o. B., Nr. 70
— Friedhelm, Dachdecker, Nr. 442
— Friedrich, Dachdecker, Nr. 442
Bultmann, Wilhelm, Bäcker, Nr. 373
Bunke, Hinrich, Rentner, Nr. 97
— Diedrich, Werkführer, Nr. 97
— Willi, Buchhalter, Nr. 167
Burgwald, Johann, Schlosser, Nr. 164
— Meta, o. B., Nr. 164
Busch, August, Schlosser, Nr. 71
Buschmann, Felix, Laborant, Nr. 18
— Antonie, Kontoristin, Nr. 18
Buske, Eva, Hausgehilfin, Nr. 202
Butkus, Ella, Hausgehilfin, Nr. 430 b
Buttgereit, Werner, Schlosser, Nr. 237
Butz, Berta, o. B., Nr. 476

C

Carls, Meta, o. B., Nr. 120
Carstens, Otto, Polsterer, Nr. 252
— Ernst, Schlosser, Nr. 252
Cascorbi, Diethild, Kindergärtnerin, Nr. 198
Chaloupka, Johann, Arbeiter, Nr. 398

Clare, Hans H.
Berg-Drogerie
Baden Bahnhofstraße 176

Claus, Heinrich, Bauer, Nr. 12
— Adelheid, Altenteilerin, Nr. 12
— Hanna, Jugendleiterin, Nr. 198
Clausen, Wilhelm, Arbeiter, Nr. 343
— Heinz, Schlosser, Nr. 343
— Wilma, o. B., Nr. 343
Clüver, Marga, Hausgehilfin, Nr. 218
Colmsee, Walter, Arbeiter, Nr. 330
Cordes, Dietrich, Arbeiter, Nr. 12 d
— Ada, o. B., Nr. 62
— Anna, Altenteilerin, Nr. 419
— Berta, o. B., Nr. 75
— Betty, Rentnerin, Nr. 326
— Brüne, Elektriker, Nr. 419
— Erna, Rentnerin, Nr. 357
— Friedrich, Schiffer, Nr. 88
— Gertrud, Hausgehilfin, Nr. 333
— Heinrich, Arbeiter, Nr. 88
— Heinrich, Schmied, Nr. 118
— Heinz, Tischler, Nr. 12 d
— Hermann, Eisenbahner, Nr. 140
— Hinrich, Arbeiter, Nr. 326
— Johann, Angestellter, Nr. 244
— Karl, Maurer, Nr. 12 d
— Katharine, Landwirtin, Nr. 62
— Katharine, Rentnerin, Nr. 284
— Paul, Bäcker, Nr. 326
— Peter, Kellner, Nr. 99
Cyriacks, Katharine, Näherin, Nr. 35
— Hermann, Maurer, Nr. 46
— Bertha, Rentnerin, Nr. 46
— Betty, Rentnerin, Nr. 408
— Gesine, Rentner, Nr. 139
— Helmut, Buchdrucker, Nr. 46
— Hermann, Rentner, Nr. 139
— Hermann, Schlosser, Nr. 139

D

Damke, Käthe, Arbeiterin, Nr. 106
— Elsa, Arbeiterin, Nr. 106
— Erika, Arbeiterin, Nr. 106
Dammann, Friedrich, Rentner, Nr. 14
Dangl, Georg, Eisenbahner, Nr. 54
Deddens, Adelheid, o. B., Nr. 306
— Heinz, Arbeiter, Nr. 306
— Werner, Arbeiter Nr. 306
Denker, Wilhelm, Eisenbahner, Nr. 77
— Dietrich, Pensionär, Nr. 230
— Heinrich, Eisenbahner, Nr. 230
Dethloff, Wilhelm, Eisenbahn., Nr. 456
Diedrichs, Albrecht, Dreher, Nr. 347
— Käthi, Kontoristin, Nr. 347
Dieling, Meta, Rentnerin, Nr. 54
Dittmer, Friedrich, Schlosser, Nr. 136
Doblies, Berta, Lehrerin, Nr. 369
Dodenhof, Richard, Kaufmann, Nr. 109
Döhling, Gustav, Landwirt, Nr. 255
— Brunhilde o. B., Nr. 16
— Hans, Lohndrescher, Nr. 255

Dodenhof, Richard, Kaufmann, Baden am Bahnhof 109 Generalagent der Central-Tierversicherungs-Gesellschaft a. G. in Hildesheim, gegr. 1863
Tierversicherungen aller Art
Telefon Achim 511

Döring, Rita, o. B., Nr. 131
Domnick, Gert, Landwirt, Nr. 132
— Barbara, Hausangestelte, Nr. 132
— Jochen, Student, Nr. 132
Donau, Adolf, Landwirt, Nr. 467
Dreier, Gustav, Heizer, Nr. 248a
Drusch, Wilhelm, Gärtner, Nr. 2
— Christel, Hausgehilfin, Nr. 2

Dühr, Otto, Hilfsschlosser, Nr. 481
Düker, Heinrich, Hilfsarbeiter, Nr. 167
— Wilhelm, Kaufmann, Nr. 436
Dürer, Karl Robert, Klempner, Nr. 216
v. Düring, Gertrud, o. B., Nr. 2
— Heide, Dolmetscherin, Nr. 2
Düsing, Heinrich, Landwirt, Nr. 22
Duddeck, Helmut, Bäcker, Nr. 218
Dunker, Johann, Schlosser, Nr. 59
— Hermann, landw. Gehilfe, Nr. 116
— Walter, landw. Gehilfe Nr. 116
— Wilma, Hausgehilfin, Nr. 239
Dunkracke, Anna, Hausfrau, Nr. 113

E

Eckhardt, Heinz, Kaufmann, Nr. 390
Eggers, Hermann, Postschaffn., Nr. 143
— Diedrich, Eisenbahner, Nr. 237
— Friedrich, Rentner, Nr. 237
Ehlers, Fritz, Rentner, Nr. 327
— Anneliese, o. B., Nr. 327
Eichelberg, Gottlieb, Eisenbahner, Nr. 459
— Jacob, Arbeiter, Nr. 459
— Reinhold, Landwirt, Nr. 459
Eilers, Richard, Kaufmann, Nr. 385
— Georg, Spielwaren-Hersteller, Oellager
— Otto, Kaufmann, Nr. 385
Elfers, Hermann, Schmiedemeister, Nr. 23
— August, kaufm. Ang., Nr. 23
— Bruno, Schlosser, Nr. 23
— Diedrich, Rentner, Nr. 235
— Diedrich, Tischlermeister, Nr. 160
— Heinrich, Bauaufseher, Nr. 362
— Heinrich, Rentner, Nr. 235
— Heinz, Lehrling, Nr. 362
— Hermann, Rentner, Nr. 241
— Hermann, jun., Schlosser, Nr. 241
— Hermannn, Schmied, Nr. 24
— Hermann, Tischlermstr., Nr. 176
— Hilde, Arbeiterin, Nr. 355
— Hinrich, Elektriker, Nr. 160
— Hinrich, Landwirt, Nr. 24
— Hinrich, Rentner, Nr. 160
— Johann, Lehrling, Nr. 23
— Margarethe, o. B., Nr. 214
Ellmers, Meta, o. B., Nr. 8
— Adolf, Zimmermann, Nr. 96
— Anita, Schneiderin, Nr. 283
— Diedrich, kaufm. Ang., Nr. 126
— Elise, o. B., Nr. 33
— Fritz, Landwirt, Nr. 16
— Hans, Tischler, Nr. 221
— Hans-Heinrich, Schlosser, Nr. 418
— Hermann, Bau-Ing., Nr. 229
— Hermann, Friseur, Nr. 32
— Hermann, Tischler, Nr. 352
— Hinrich, Rentner, Nr. 283
— Hinrich, Vulkaniseur, Nr. 418
— Johann, Rentner, Nr. 81
— Johann, Rentner, Nr. 229
— Johann, Schlosser, Nr. 34
— Marie, o. B., Nr. 34
— Meta, Rentnerin, Nr. 126
— Walter, Elektriker, Nr. 229
Elmers, Hermann, Landwirt, Nr. 282
— Friedrich, Landwirt, Nr. 282
— Heinrich, Schlosser, Nr. 282
Elter, Irmgard, Rentnerin, Nr. 35b
— Hartmut, kaufm. Lehrling, Nr. 35b
Erasmy, Lina, Schneiderin, Nr. 74
Erichs, Paul, Zimmermann, Nr. 173
— Cord, Arbeiter, Nr. 410
— Hinrich, Landwirt, Nr. 323
— Paul, jun., Tischler, Nr. 173
Ernst, Albert, Landwirt, Nr. 67
— Heinrich, Maler, Nr. 455
— Heinz, kaufm. Angest., Nr. 338
— Hinrich, Arbeiter, Nr. 338
— Johann, Landwirt, Nr. 349
Emigholz, Aug., Zimmermann, Nr. 131
— Friedrich, Kaufmann, Nr. 491
— Gretchen, Hausfrau, Nr. 131
Engel, Ernst, Rentner, Nr. 364
Engelhardt, Wilh., Rentner, Nr. 467

F

Faber, Hermann, Landwirt, Nr. 253
— Anna, Altenteilerin, Nr. 253
Faby, Helmut, landw. Gehilfe, Nr. 10
— Otto, Rentner, Nr. 141
Falkemeier, Wilhelm, Hausschlachter, Nr. 392
— Wilhelm, jun., Schlachter, Nr. 392
Falldorf, Anneliese, o. B., Nr. 33
Färber, Franz, Landwirt, Nr. 19
Fechtmann, Hans, Masch.-Schlosser, Nr. 106
— Johann, Landwirt, Nr. 363
Fedler, Heinrich, Schneider, Nr. 242
Fehling, Hermann, Schlosser, Nr. 212
— Heinrich, Schlosser, Nr. 212
Fehrdelmann, Karl-Heinz, Dreher, Nr. 70
Fehsenfeld, Johann, Arbeiter, Nr. 193
Fellenberg, Fritz, Betonsteinfabrikant, Nr. 12 a
Fetter, Rudolf, Landwirt, Nr. 123
— Alice, Hausgehilfin, Nr. 190
— Ewald, Arbeiter, Nr. 123
Fiedler, Hans-Heinrich, Lehrer, Nr. 1
— Alfred, Nr. 106 a
— Joachim, kfm. Lehrling, Nr. 1
— Richard, Schmied Nr. 106 a
Finke, Oscar, Kaufmann, Nr. 208
Fischer, Otto, Kaufmann, Nr. 120 a
Fleischer, Fritz, Schlosser, Nr. 442
— Fritz, jun., Mechaniker, Nr. 442
Floreck, Johann, Schlosser, Nr. 417
— Hildegard, Schneiderin, Nr. 417
Focke, Heinrich, Arbeiter, Nr. 174
Förster, Ella, o. B., Nr. 229
Fraahs, Ernst, Talmatrose, Nr. 166
— Bernhard, Friseur, Nr. 166
Frank, Michael, Landwirt, Nr. 123
— Hinrich, Rentner, Nr. 187
— Wilhelm, Arbeiter, Nr. 425
Freese, Irmgard, Hausgehilfin, Nr. 238
Freitag, Emilie, o. B., Nr. 14
Frerichs, Katharine, o. B., Nr. 7
— Johann, Schlosser, Nr. 308
Fresemann, Lieselotte, Verkäuferin, Nr. 93 a
— Eppo, Rentner, Nr. 236
Freter, Johann, Eisenbahner
Fricke, Heinrich, Verkäufer, Nr. 100
— Hermann, Bäcker, Nr. 273
— Hinrich, Eisenbahner, Nr. 387
— Siegfried, Elektriker, Nr. 387
Friederichs, Christel, Ableser, Nr. 82
— Harald, kfm. Ang., Nr. 82
Fries, Anna, o. B., Nr. 465
Frischen, Walther, Kaufm., Nr. 110 a
Fuhr, Otto, Maler, Nr. 236 c
Fuhrmann, Wilhelm, Maler, Nr. 355

G

Gadsch, Otto, Rentner, Nr. 159
Gätje, Johann, Schweißer, Nr. 420
— Hermann, Landwirt, Nr. 275
— Johann, Landwirt, Nr. 275
Gagelmann, Heinz-Bruno, Arbeiter, Nr. 143
— Brüne, Rentner, Nr. 150
— Friedrich, Arbeiter, Nr. 149 a
— Henny, Schulreinigerin, Nr. 488
— Hinrich, Arbeiter, Nr. 143
— Johann, Schlosser, Nr. 150
Gaststätte zum Badener Berg (Pape)
Gerhold, Johann, Rentner, Nr. 240
— Heinrich, Schlosser, Nr. 240
Gerken, Heinz, Kaufmann, Nr. 67 b
— Melita, Hausgehilfin, Nr. 202
Gieschen, Anna, o. B., Nr. 193
— Kamilla, o. B., Nr. 341
— Wilfried, Lehrling, Nr. 341

Pension Claus
INH. LIESELOTTE CLAUS
Baden 17 - Ruf: Achim 315
Idyllische Lage, nahe der Weser
Anerkannt gute Küche
Solide Preise
Zimmer mit fließend Wasser
Garagen
Großer Garten
Liegewiese

Gillmann, Kurt, Betonwerker, Nr. 497
Glade, Oswald, Former, Nr. 312
— Albert, Pensionär, Nr. 322
— Herbert, Eisenbahner, Nr. 496
Glowacki, Werner, Bäcker, Nr. 223 a
Gördel, Theophil, Eisenbahner
Görgens, Lisette, o. B., Nr. 259
Görne, Frieda, Handarbeitslehrerin, Nr. 170
Götz, Jacob, Arbeiter, Nr. 457
Gogoll, Hermann, Rentner, Nr. 123
— Ernst, Arbeiter, Nr. 279
— Otto, Kraftfahrer, Nr. 230
Goredetzki, Helene, Hausgehilfin, Nr. 116
Gräfenhan, Artur, Maurer, Nr. 361
Grabitz, Franz, Schachtmeister, Nr. 83
Grashof, Johann, Masch.-Schlosser, Nr. 251
Grau, Heinrich, Hilfsschlosser, Nr. 369
— Johann, kfm. Ang., Nr. 369
Grave, Magdalene, Rentnerin, Nr. 470
Gravelius, Otto, Schlosser, Nr. 140
Graw, Artur, Oberkontrollassistent, Nr. 184
Grefe, Otto, Betriebsprüfer, Nr. 231
— Dieter, Schüler, Nr. 231
— Eberhard, Student, Nr. 231
Grimsehl, Georg, Arbeiter, Nr. 19 a
— Heinz, Bäcker, Nr. 207
Gröne, Erwin, Arbeiter, Nr. 398
Grote, Martha, o. B., Nr. 205
Grots, Helmut, landw. Gehilfe, Nr. 5
Grübner, Christa, Lageristin, Nr. 313
Grummt, Paul, Rentner, Nr. 356
Gründer, Frieda, o. B., Nr. 125
Grüneweg, Anna, o. B., Nr. 236 b
Grüttert, August, Kaufmann, Nr. 93 a
Guhl, Alwine, o. B., Nr. 238
— Eva, Verkäuferin, Nr. 238
— Friedhelm, Schiffer, Nr. 238
Gunia, Emma, o. B., Nr. 285
— Eduard, Elektromeister, Nr. 285
Guth, Alfred, Verm.-Ang., Nr. 393

H

Haak, Bertha, o. B., Nr. 358
Haase, Hinrich, Fernmeldebauhandwerker, Nr. 411
Hagedorn, Luise, Verkäuferin, Nr. 76
Hagelmann, Wilh., Schweißer, Nr. 504
Hävecker, Betty, Rentnerin, Nr. 80
Hagemann, Friedrich, Kesselschmied, Nr. 64
— Albert, Sattler, Nr. 401
— Cäcilie, Rentnerin, Nr. 401
— Heinrich, Elektriker, Nr. 210
Hanau, Adalbert, Landwirt, Nr. 466
Hanke, Wilma, o. B., Nr. 67 d
Hansen, Johann, Eisenbahner, Nr. 278
Hardtke, Kurt, Landwirt, Nr. 67
Harke, August, Rentner, Nr. 395
Harling, Johann, Landwirt, Nr. 55
— Charlotte, o. B., Nr. 362
— Günther, Musiker, Nr. 124
— Hermann, Rentner, Nr. 124
— Hinrich, Arbeiter, Nr. 121
— Johann, Schlosser, Nr. 295
Harms, Johann, Schneidermstr., Nr. 448
Hartmann, Walter, Vertreter, Nr. 16 c
— Frerich, Nr. 16 c
— Heinz, Landarbeiter, Nr. 271
Hasselmann, Gerh., Bäckermstr., Nr. 98
Haubrock, August, Maler, Nr. 244
— Margret, Kontoristin, Nr. 244
— Rudolf, Malermstr., Nr. 244
Havenstein, Willi, Eisenbahner, Nr. 180
Hayunga, Anna, Näherin, Nr. 401
Heeren, August, Rentner, Nr. 28
Heidbreder, Wilhelm, Rentner, Nr. 321
Heiden, Rudolf, Schmied, Nr. 31 a
Heidrich, Rolf, Maurer, Nr. 372

F. H. Harms u. Co.

Textilwaren :: Wäsche :: Gardinen
Strickwaren :: Wollgarne
Färberei-Annahme :: Strumpfreparatur

BADEN 37 :: Ruf: Achim 476

Heitmann, Hermann, Nr. 187
— Anna, Schneiderin, Nr. 412
— Cord, Rentner, Nr. 213
— Hermann, Landwirt, Nr. 281
Heller, Hinrich, Platzmeister, Nr. 374
— Hans, Schlosser, Nr. 374
Helms, Anni, Rentnerin, Nr. 165
— Anni, Krankenschwester, Nr. 185
— August, Elektrowickler, Nr. 165
— Dietrich, Pensionär, Nr. 185
— Hans, Musiker, Nr. 185
Henke, Johann, Schlosser, Nr. 4
— Diedrich, Landwirt, Nr. 282
— Hanni, Gastwirtin, Nr. 4
— Heinrich, Arbeiter, Nr. 391
— Hinrich, Arbeiter, Nr. 353
— Johann, Hilfsschlosser, Nr. 353
— Max, Arbeiter, Nr. 514
— Wilhelm, Arbeiter, Nr. 103
Henrich, Lucie, Rentnerin, Nr. 469
— Erich, Hilfs-Weichenw., Nr. 226
Hermann, Elli, Arbeiterin, Nr. 214
Herr, Willi, Bauführer, Nr. 238
— Dieter, Lehrling, Nr. 238
— Manfred, Lehrling, Nr. 238
Heyer, David, Milchhändler, Nr. 114
— Bruno, Fleischer, Nr. 478
— Horst, Werkzeugmacher, Nr. 478
Hielscher, Willi, Landwirt, Nr. 334
Hildebrandt, Anton, Maler, Nr. 117
Hilken, Arnold, techn. Ang.,
Hinners, Karl, Schlosser, Nr. 67 c
— Heinrich, Behördenangest., Nr. 226
Hoffmann, Eduard, Schlosser, Nr. 199
— Eduard sen., Lagerist, Nr. 366
— Hans-Georg, Postfacharb., Nr. 295
— Paul, Autoschlosser, Nr. 313
Holland-Letz, Oskar, Schlossermeister, Oellager
— Martin, Bauschlosser, Oellager
Holtmann, Heinrich, Schlosser, Nr. 227
Holzer, Ingeburg, Packerin, Oellager
Hoppmann, Friedrich, Schmied, Nr. 267
Hörstel, Heinr., Polizei-Mstr., Nr. 500
— Heinz-Werner, Angest., Nr. 500
— Kurt, Kraftfahrer, Nr. 500
Hotel „Weserblick"
Huhn, Erwin, Schlosser, Nr. 106
— Roselene, Stenotypistin, Nr. 106
Huhndorf, Ernst, Bäcker, Nr. 358
Huhs, Hinr., Bundesb.-Assist., Nr. 168
— Helmut, Gemeindeangest., Nr. 184
— Hermann, Eisenbahner, Nr. 184
Humburg, Ernst, Kaufmann, Nr. 67 a
— Ingrid, Nr. 67 a
Hünecke, Bertha, Stenotypistin, Nr. 80
— Anna, o. B., Nr. 117
— Anna, Stenotypistin, Nr. 117
— Dietrich, Angestellter, Nr. 117
— Johann, Binnenschiffer, Nr. 117
Hundt, Gesine, Rentnerin, Nr. 360
Hunke, Adolf, Konditor, Nr. 17

I

Ihlenfeld, Gerda, o. B., Nr. 230
Ihme, Johannes, Kaufmann, Nr. 352 a
Irmscher, Eberhard, Postfacharbeiter, Oellager

J

Jaegeler, Johann, Bundesbahnbetriebswart, Nr. 471
Jaeger, Joh., Schlachtermstr., Nr. 202
— Eduard, Kaufmann, Nr. 447
Jäger, Hildegard, Hausgehilfin, Nr. 12
— Anna, Rentnerin, Nr. 141
— Annegret, Kontoristin, Nr. 156
— Hans-Hinrich, Schmied, Nr. 60
— Hela, Kontoristin, Nr. 128
— Herm., Gast- u. Landwirt, Nr. 116
— Hermann, Rentner, Nr. 53
— Hermine, o. B., Nr. 53
— Johann, Schornsteinfegermeister, Nr. 236 a
— Johanna, Rentner, Nr. 60
— Ludwig, Bundesb.-Assist., Nr. 156
— Ludwig, techn. Angest., Nr. 128
— Marie, Rentnerin, Nr. 128
— Meta, Rentnerin, Nr. 232
— Sophie, Rentnerin, Nr. 52
— Sophie, Rentnerin, Nr. 408
— Wilhelmine, o. B., Nr. 156
Janschakowski, Nikolaus, Autoschlosser, Nr. 75
Janssen, Hans, Eisenbahner, Nr. 17
Jentzsch, Karl, Pensionär, Nr. 118
Jerzyk, Wilhelm, Klempner, Nr. 147
Jeske, Karoline, Rentnerin, Nr. 528
Jochim, Karl, Schlachtermstr., Nr. 214
Johr, Ernst, Rentner, Nr. 2 a
Joost, Ulrich, Landwirt, Nr. 19
Jose, Gottfried, Landwirt, Nr. 515
— Viktor, Arbeiter, Nr. 515
Jüngst, Wolfgang, Former, Nr. 225
Jung, Friedrich, Arbeiter, Nr. 435
— Hildegard, Nr. 435
Junker, Frieda, Rentnerin, Nr. 180
— Karl-Heinz, Maler, Nr. 180

K

Kackebart, Rebekka, Rentner., Nr. 226
Kähler, Magdalene, Rentnerin, Nr. 75
Kämpfert, Karoline, o. B., Nr. 516
— Walter, Maurer, Nr. 516
Käse, Heinrich, Rentner, Nr. 114
Kahl, Walter, Arbeiter, Nr. 528
v. d. Kammer, Heinrich, Pensionär, Nr. 305
Kamp, Dietrich, Postschaffner, Nr. 10
— Rolf, Arbeiter, Nr. 10
Kannegießer, Fritz, Bauunternehmer, Nr. 111
Karaskiewicz, Herbert, Mechaniker, Nr. 435
Karges, Charles, Kaufmann, Nr. 210
Karlowski, Friedr., Rentner, Nr. 123
Kattelmann, Walter, Prokurist, Nr. 463
— Edith, Kontoristin, Nr. 463
Kattner, Maria, Rentnerin, Nr. 397
Kehlenbeck, Katharine, Arbeiterin, Nr. 115
— Käthe, Arbeiterin, Nr. 115
— Betty, o. B., Nr. 200
— August, Landwirt, Nr. 264
— Mariechen, Rentnerin, Nr. 264
— Kurt, Schweißer, Nr. 402
— Grete, Gastwirtin, Nr. 402
Ketelsen, Helmut, Ingenieur, Nr. 236

Kettler, Heinrich, Rentner, Nr. 494
Killenberg, Walter, Kaufmann, Oellager
Kirschner, Robert, Arbeiter, Nr. 305 c
— Adolf, Arbeiter, Nr. 459
Klaiber, Carl, Bäckermeister, Nr. 197
Klusmeyer, Aug., Stellmacher, Nr. 101
Klück, Otto, Arbeiter, Nr. 267
Klose, Erwin, Schlosser, Nr. 498
Knoop, Johann, Rentner, Nr. 233
— Lydia, Rentnerin, Nr. 493
Knop, Gustav, Stellmacher, Nr. 93
Knieriem, Wilhelm, Schlosser, Nr. 211
— Heinz-Willi, Schlosser, Nr. 211
Knüppel, Diedrich, kfm. Ang., Nr. 209
Kobs, Elisabeth, o. B., Nr. 475
Koch, Georg, Rentner, Nr. 435
Köhler, Adolf, Fotograf, Nr. 66
— Heinrich, Landwirt, Nr. 259
— Hugo, Werkmeister, Oellager
König, Klara, Rentnerin, Nr. 357
— Paula, Rentnerin, Nr. 305 c
Köster, Johann, Landwirt, Nr. 41
— Heinrich, Schlosser, Nr. 41
— Anna, o. B., Nr. 41
— Johann, Eisenbahner, Nr. 119
— Joh., Schuhmachermstr., Nr. 186
— Heinz, Schlosser, Nr. 186
— Georg, Arbeiter, Nr. 344
— Hermann, Stellwerksmeister i. R., Nr. 333
— Georg, Schiffer, Nr. 344
— Heinrich, Dreher, Nr. 344
Kohl, Josef, Kaufmann, Nr. 440
Koldehofe, Dietrich, Siedler, Nr. 261
— Ernst, Gärtner, Nr. 403
Kolkowski, Herm., Arbeiter, Nr. 445
v. Komorowski, Friedrich, Klempner, Nr. 137
Korpal, Bruno, Schiffbauer, Nr. 261
Kothe, Friedrich, Klempner, Nr. 480
Kotschal, Rudolf, Bohrschmiedegehilfe, Nr. 46
Krahmer, Erika, Rentnerin, Nr. 367
— Ursula, Apothekerin, Nr. 447
Kranich, Otto, Landwirt, Nr. 16
— Elsa, Lehrling, Nr. 16
Krause, Robert, Landwirt, Nr. 269
Kremer, Adele, Rentnerin, Nr. 210
Kremtz, Georg, ldw. Gehilfe, Nr. 253
Kröner, Friedrich, Schlosser, Nr. 236
Krome, Adolph, Privatmann, Nr. 171
Krüger, Fritz, Zollsekretär, Nr. 85
— Friedrich, Landwirt, Nr. 82
— Marie, o. B., Nr. 335
Krügerke, Heinrich, Postfacharbeiter, Nr. 183
— Siegfried, Klempner, Nr. 183
Krug, Friedrich, Tischler, Nr. 13
— Hans, Oberingenieur, Nr. 132
Krumbholz, Wilhelmine, o. B., Nr. 134 a
— Rolf, Schlosser, Nr. 134 a
— Heinz-Dieter, Schlosser, Nr. 134 a
Krupp, Kurt, Zimmerer, Nr. 425
Kübler, Gerhard, Landwirt, Nr. 327
— Heinrich, Schlosser, Nr. 327
Kuchta, Leon, Schneider, Nr. 258
— Michael, Kalfaktor, Nr. 258
— Helmut, Schlosser, Nr. 258
Kuczynski, Ferdin., Rentner, Nr. 272
Kuhlmann, Hinr., Postschaffner, Nr. 70
— Johann, Eisenbahner, Nr. 94
— Heinz, Postinspektor, Nr. 94
— Gesine, Landwirtin, Nr. 129
— Adele, Rentnerin, Nr. 333
— Hermann, Buchhalter, Nr. 367
— Anna, Rentnerin, Nr. 380
— Günther, Postinspektor, Nr. 380
— Walter, Schlosser,
— Hermine, Rentnerin, Nr. 414
— Herbert, Weichenwärter, Nr. 414
— Hans, Arbeiter, Nr. 414
Kuhn, Heinrich, Rentner, Nr. 234
Kurella, Anna, Rentnerin, Nr. 356
Kurylak, Kurt, Gärtner, Nr. 486
Kuschel, Margarethe, Jugendleiterin, Oellager

L

Lafin, Magdalene, o. B., Nr. 522
— Anna, o. B., Nr. 522
— Gertrud, o. B., Nr. 522
Lampe, Diedrich, Tischler, Nr. 299
— Auguste, Rentnerin, Nr. 299
Landwehr, Heinrich, Bohrer, Nr. 312
Lang, Rosalie, Rentnerin, Nr. 269
Lange, Eva, Rentnerin, Nr. 36
— Franz, Schlachter, Nr. 110
— Otto, Bäcker, Nr. 218
— Theodor, Postfacharbeiter, Nr. 266
— Waldemar, Fleischermstr., Nr. 497
Langhans, Horst, Bäckermstr., Nr. 95
Lantz, Juliane, Hausgehilfin, Nr. 14
Lauterbach, Franz, Rentner, Nr. 236
Lax, Alfred, Landwirt, Nr. 14
— Albert, Bäcker, Nr. 351
Lege, Erich, Beamter, Nr. 430
Lehmann, Gesine, Rentnerin, Nr. 373
Leismann, Johanne, Rentnerin, Nr. 420
Leppert, Gustav, Rentner, Nr. 51
— Ilse-Lore, Kontoristin, Nr. 51
— Anita, Kontoristin, Nr. 51
Lezius, Katharina, Rentnerin, Nr. 278
Lienenbrink, Adelheid, Rentnerin, Nr. 58
Lindemann, Heinr., Landwirt, Nr. 257
Lindhorst, Henriette, Rentnerin, Nr. 77
Lindow, Christa, Stenotypistin, Nr. 230
Linge, Friedrich, Elektriker, Nr. 208
Lochwitz, Rudolf, Arbeiter, Nr. 197
— Christian, Arbeiter, Nr. 273
— Else, Arbeiterin, Nr. 273
Lohmann, Georg, Rentner, Nr. 30
Lorek, Anna, Rentnerin, Nr. 369
— Joseph, Schneider, Nr. 369
Lübben, Mariechen, Rentnerin, Nr. 77
Lübbers, Hinrich, Rentner, Nr. 113
— Thea, Hausgehilfin, Nr. 113
— Bruno, Postfacharbeiter, Nr. 113
Lüdemann, Adele, Rentnerin, Nr. 317
Lühsen, Hermann, Schlosser, Nr. 213
Lüllmann, Johann, Gastwirt und Landwirt, Nr. 99
— Magda, o. B., Nr. 249
— Johann, landw. Gehilfe, Nr. 249
— Christel, Kraftfahrer, Nr. 392
Luchterhand, Ulrich, Schlosser, Nr. 311
Lucy, Oskar, Werkzeugmacher, Oellager
Luther, Herbert, Ausgeber, Nr. 404
Lutterbey, Wilh., Landwirt, Nr. 254

M

Maack, Christian, Schlosser, Nr. 217
— Gesine, Rentnerin, Nr. 250
v. Mach, Elfriede, Rentnerin, Nr. 3
Malkow, Heinz, Landarbeiter, Nr. 18
Mangels, Peter, Rentner, Nr. 3
Manske, Bruno, Verw.-Assistent, Nr. 236
Marcks, Dr., Dietrich, Ing., Nr. 116 a
Marksteiner, Fritz, Betriebsarbeiter, Nr. 481
Martens, Hermann, Rentner, Nr. 29
— Hermann, jun., Rentner, Nr. 29
— Sophie, o. B., Nr. 29
Marx, Bruno, Beamter, Nr. 404
Masemann, Georg, Arbeiter, Nr. 189
Mattfeld, Meta, Landwirtin, Nr. 65
— Hans, landw. Gehilfe, Nr. 65
— Magdalene, o. B., Nr. 65
— Christian, Steuerinspektor, Nr. 106
— Anna, Rentnerin, Nr. 130
— Friedrich, Silberarbeiter, Nr. 130
— Annegret, Arbeiterin, Nr. 130
— Fritz, Bäcker, Nr. 130
— Gesine, Landwirtin, Nr. 249
Mattheis, Emil, Arbeiter, Nr. 395
— Wilma, Hausgehilfin, Nr. 395
Matthieas, Herta, o. B., Nr. 293
Mauer, Ernst, Arbeiter, Nr. 290
Medelnick, Albert, Arbeiter, Nr. 334
Meier, Karl, Wärter, Nr. 65
— Wilh., Masch.-Schlosser, Nr. 258 a
Meinecke, Adolf, Pensionär, Nr. 372
Meinken, Frieda, Hausgehilfin, Nr. 11
— Hinrich, Landwirt, Nr. 32
— Heinrich, Bäckermeister, Nr. 95
— Hans, Tischler, Nr. 118
— Hermann, Pensionär, Nr. 293
— Ruth, Praktikantin, Nr. 293
— Hermann, Arbeiter, Nr. 357
Meinking, Heinrich, Postschaffner, Nr. 374
Menge, Heinrich, Landarbeiter, Nr. 10
— Thea, Schneiderin, Nr. 10
Menzler, Manfred, Gärtner, Nr. 315
Metge, August, Heizer, Nr. 148

Irmgard Meyer
Anfertigen sämtlicher Strickwaren
Baden Schulstraße 162

Meyer, Erich, Bauer, Nr. 10
— Adelheid, Altenteilerin, Nr. 10
— Heinrich, Pensionär, Nr. 11
— Friedrich, Rentner, Nr. 13
— Lieselotte, Pensionsbesitzr., Nr. 17
— Friedrich, landw. Gehilfe, Nr. 19
— Erich, Schlosser, Nr. 28
— Johann, Landwirt, Nr. 35
— Johann, Landwirt, Nr. 39
— Anna, Altenteilerin, Nr. 39
— Heinz, Fuhrunternehmer, Nr. 44
— Hinrich, Landwirt, Nr. 61
— Johann, Landwirt, Nr. 61
— Albert, Rentner, Nr. 121
— Friedrich, Landwirt, Nr. 127
— Elise, Altenteilerin, Nr. 127
— Hinrich, Pensionär, Nr. 148
— Bernhard, Rentner, Nr. 162
— Robert, Sattler, Nr. 173
— Adolf, Bundesbahnbeamt.. Nr. 195
— Herbert, Buchdrucker, Nr. 196
— Hinrich, Arbeiter, Nr. 225
— Walter, Angestellter, Nr. 225
— Hermann, Schweißer, Nr. 227
— Heinrich, Arbeiter, Nr. 233
— Johann, Arbeiter, Nr. 233
— Georg, Arbeiter, Nr. 233
— Hinrich, Landwirt, Nr. 279
— Meta, Altenteilerin, Nr. 279
— Hermann, Arbeiter, Nr. 302
— Anna, Gastwirtin, Nr. 310
— Heinrich, Rentner, Nr. 310
— Hermann, Klempner, Nr. 310
— Magdalene, o. B., Nr. 310
— Dietrich, Zimmermann, Nr. 322

— Walter, Postinspektor, Nr. 324
— August, Pensionär, Nr. 324
— Dietrich, Talmatrose, Nr. 351
— August, Schweißer, Nr. 351
— Anna, Hebamme, Nr. 360
— Sophie, Hausgehilfin, Nr. 360
— Wilhelm, Pensionär, Nr. 361
— Friedrich, Landwirt, Nr. 361
— Gustav, Schlosser, Nr. 399
— Heinz, Bundesbahnhelfer, Nr. 411
— Marie, Rentnerin, Nr. 411
— Hein, Kaufmann, Nr. 428
— Heinz, Amtmann, Nr. 430 a
— Diedrich, Arbeiter, Nr. 434
— Andreas, Schlosser, Nr. 473
— Hermann, Arbeiter, Nr. 477
— Hermann, Maurer, Nr. 477
Meyerholz, Johann, Landwirt, Nr. 13
Michaelis, Konrad, Rentner, Nr. 474
Mielke, Erwin, Tischler, Nr. 518
Mietz, Ewald, Arbeiter, Nr. 455
Mignat, Erna, Hausgehilfin, Nr. 8
Mildner, Johann, Bürogehilfe, Nr. 471
— Fritz, Schuhmacher, Nr. 487
— Fritz, jun., Schuhmacher, Nr. 487
Mindermann, Hinrich, Landwirt, Nr. 6
— Arend, Landwirt, Nr. 62
— Friedrich, Landwirt, Nr. 86
— Friedrich, Postfacharbeiter, Nr. 73
— Hans, Bäcker, Nr. 466
— Johann, Arbeiter, Nr. 25
— Johann, Maurer, Nr. 6
— Ludwig, kfm. Ang., Nr. 73
— Lüer, Pensionär, Nr. 73
— Wilhelm, Arbeiter, Nr. 185
Möge, Paul, Pensionär, Nr. 412
— Horst, Verw. Ang., Nr. 412
Mohns, Hans, Nr. 159
— Hans, jun., Lehrling, Nr. 159
Mühlmeister, Bernh., Rentner, Nr. 250
— Adelheid, Rentnerin, Nr. 250
Müller, Georg, Rentner, Nr. 189
— Arno, Rentner, Nr. 330
— Artur, Tischler, Nr. 274
— Günther, Binnenschiffer, Nr. 444
— Katharina, o. B., Nr. 275
Munzel, Wilhelm, Arbeiter, Nr. 40

N

Nachbar, Charlotte, Hausgehilfin, Nr. 334
Nagel, Heinrich, Tischlermstr, Nr. 192
— Heinrich, jun., Tischler, Nr. 192
Neelmeyer, Clara, o. B., Nr. 16 b
— Marie, o. B., Nr. 16 b
Neteband, Emma, o. B., Nr. 2 b
Netzer, Albert, landw. Gehilfe, Nr. 13
Neuelmann, Meta, Rentnerin, Nr. 85
— Diedrich, Schmied, Nr. 120
— Frieda, Kontoristin, Nr. 291
— Friedrich, Schlosser, Nr. 283
— Lina, Rentnerin, Nr. 291
Neumann, Oswald, Bau-Ing., Nr. 236
— Bruno, Masch.-Arbeiter, Nr. 247
— Bruno, Nr. 247
— Elfriede, Rentnerin, Nr. 354
— Gerhard, Nr. 247
— Hermann, Tischler, Nr. 247
— Karl, Autoschlosser, Nr. 247
Neumeister, Lydia, o. B., Nr. 262
— Gottfried, Arbeiter, Nr. 262
Neureuther, Elisabeth, o. B., Nr. 322
Nickel, Gustav, Schlosser, Nr. 78
Nieber, Wilhelm, Gärtner, Nr. 84
Niemann, Evert, Gärtner, Nr. 384
Nikolaizek, Erna, Rentnerin, Nr. 118
Nitzschke, Bertha, Rentnerin, Nr. 334
Nolte, Friedr., Gastwirtschaft, Nr. 30
— Anneliese, Kontoristin, Nr. 30
— Irmgard, Kontoristin, Nr. 30
Nowack, Karl Heinz, Bankangestellt., Nr. 131
— Alfred, Zimmerpolier, Nr. 258 b

O

Oberdiek, Wilhelm, Rentner, Nr. 228
— Karl, Kraftfahrer, Nr. 228
Oeding, Christel, Arbeiter, Nr. 185
— Gesine, Rentnerin, Nr. 366
— Gesche, Rentnerin, Nr. 444
— Henny, Hausgehilfin, Nr. 444
Oertel, Karl-Heinz, Schlosser, Nr. 357
Ohlmann, Helmut, Werkzeugmacher, Nr. 207
Opel, Anna, Rentnerin, Nr. 222
— Fritz, Zimmermann, Nr. 222
— Walter, Schuhmacher, Nr. 222
Opitz, Berta, o. B., Nr. 380 a
Oskin, Michael, Masch.-Techn., Nr. 36
Osmers, Heinrich, Sattlermstr., Nr. 166
Ossowski, Herbert Arbeiter, Nr. 274
Othersen, Hermann, Rentner, Nr. 313
Otschipka, Adelheid, o. B., Nr. 236 b
Ott, Helmut, Weichenwärter, Nr. 304
Otten, Johann, Rentner, Nr. 243
— Hans, Arbeiter, Nr. 426

P

Pahl, Wilhelm, Landwirt, Nr. 283
Panhorst, Gustav, Kaufmann, Nr. 334
— Gustav, jun., Kaufmann, Nr. 334 a
Pape, Johann, Landwirt, Nr. 44
Paradies, Walter, Kaufmann, Nr. 328
— Heinz, kfm. Ang., Nr. 328
Parchmann, Karl, Hilfsklempner, Nr. 292
Parolin, Catharine, o. B., Nr. 88
Pascheberg, Adolf, Tischlermeister, Nr. 495
Penning, Paul, Rentner, Nr. 3
Pension Claus, Nr. 17
Peter, Herbert, Arbeiter, Nr. 330
Peters, Fritz, landw. Gehilfe, Nr. 24
— Dietrich, Klempner, Nr. 309
Petri, Hermann, Eisenbahner, Nr. 472
Petritzky, Martha, Rentnerin, Nr. 155
— Herbert, Arbeiter, Nr. 155
Pietrzyk, Karl, Landwirt, Nr. 501
— Christel, Hausgehilfin, Nr. 501
— Ewald, Nr. 501
Pinter, Janos, landw. Arbeiter, Nr. 66
Podien, Werner, Lehrer, Nr. 329
Pohl, Werner, Bauunternehm., Nr. 133
Polle, Adolf, Dreher, Nr. 436
Polte, Emma, Rentnerin, Nr. 18 a
Postera, Christoph, Lagerarbeiter Nr. 339
Prahm, Eduard, Weichenwärt., Nr. 322
— Lisa, o. B., Nr. 322
Prawitt, Ursula, Verkäuferin, Nr. 207
Preuß, Daniel, Arbeiter, Nr. 479
Preiß, Kurt, Bohrer, Nr. 290
— Ferdinand, Arbeiter, Nr. 290
— Hinrich, Schlosser, Nr. 271
Priehs, Ernst, Landwirt, Nr. 11
Prieser, Martha, o. B., Nr. 21
— Friedrich, Kaufmann, Nr. 116 b
— Friedr. August, Kaufm., Nr. 116 b
— Heinrich, Schriftsetzer, Nr. 450
— Helmut, Angestellter, Nr. 440
— Johann, Rentner, Nr. 450
— Karl-Heinz, Arbeiter, Nr. 450
— Kurt, Arbeiter, Nr. 450
Pudicke, Karl, Stellmacher, Nr. 101
Puvogel, Meta, o. B., Nr. 50
— Johann, Landwirt, Nr. 51
— Johann, Silberarbeiter, Nr. 383

R

Raabe, Fritz, Kapitän, Nr. 400
— Brigitte, o. B., Nr. 400
— Sigrid, Kontoristin, Nr. 400
Rabe, Karl, Kraftfahrer, Nr. 258 a
— Karl, Lehrer, Nr. 329
Radecke, Betty, Rentnerin, Nr. 289
Radel, Anna, Rentnerin, Nr. 434
Radl, Rudolf, Postfacharbeiter, Nr. 24
— Franz, Maurer, Nr. 305 b
— Hilde, Hausgehilfin, Nr. 99

BAUGESCHÄFT *Pohl & Valtink*
BREMEN-ARBERGEN
Söldnerweg 38 - Büro: Baden Nr. 133

Erd-, Maurer- und Stahlbetonarbeiten - Bauzeichnungen, statische Berechnungen
Kostenanschläge - Fugenlosen Fußboden

Rahe, Emil, Arbeiter, Nr. 250
Raschke, Helene, Rentnerin, Nr. 190
— Bruno, Bergmann, Nr. 190
— Cäsar, Sattler, Nr. 190
Rathjen, Hermann, Landwirt, Nr. 18
— Dettmer, Lehrling, Nr. 18
— Hanna, landw. Lehrerin, Nr. 18
— Hermann, jun., Landwirt, Nr. 18
— Ingeburg, o. B., Nr. 18

S

Rattay, Franz, Landwirt, Nr. 490
— Auguste, o. B., Nr. 490
— Otto, kfm. Ang., Nr. 490
Rauls, Friedrich, Laborant, Nr. 439
Rebers, Heinrich, Tischler, Nr. 391
Redecker, Heinrich, Stellmacher, Nr. 7
— Albert, Stellmacher, Nr. 48
— Friedrich, Rangiermeister, Nr. 346
— Hermann, Arbeiter, Nr. 340
— Wilhelm, kfm. Ang., Nr. 120
Reher, Hilde, Lehrerin, Nr. 1 a
Rehmer, Rudolf, Rentner, Nr. 293
Reinecke, Johann, Arbeiter, Nr. 499
Rentz, Karl, Landwirt, Nr. 529
Richter, Erika, o. B., Nr. 110 a
Rickens, Hinrich, Bäcker, Nr. 172
— Marie, Altenteilerin, Nr. 172
Riebau, Alfred, Pensionär, Nr. 120 c
Ringe, Johann, Maurer, Nr. 199
Ringkowski, Rudolf, Kupferschmied, Nr. 237
Rippe, Georg, Eisenbahner, Nr. 464
Riske, Wilhelm, Arbeiter, Nr. 315
Rittmeyer, Karl, Rentner, Nr. 7
Rittweger, Hans, Kaufmann, Nr. 109
— Christa, Telefonistin, Nr. 399
Rogage, Ida, o. B., Nr. 42
Röge, Johann, Arbeiter, Nr. 34
— Herbert, Sattler, Nr. 388
— Hinrich, Tischler, Nr. 63
— Wilhelm, Rentner, Nr. 388
Rohlfs, Hinrich, Schlosser, Nr. 397
— Dorothea, o. B., Nr. 397
Roitzsch, Heinz, landw. Geh., Nr. 264
Röpke, Hermann, Arzt, Nr. 171
— Elfriede, o. B., Nr. 305
Rosahl, Willi, Nr. 363
— Helmut, Nr. 363
Rose, Emma, Rentnerin, Nr. 396 a
Rosebrock, Katharine, Rentnerin, Nr. 108
— Alfred, Maurer, Nr. 437
— Anna, Rentnerin, Nr. 215
— Anton, Arbeiter, Nr. 175
— Diedrich, Pensionär, Nr. 134
— Hans-Heinrich, Arbeiter, Nr. 175
— Heinrich, Kraftfahrer, Nr. 220
— Heinrich, Schlosser, Nr. 215
— Hinrich, Arbeiter, Nr. 108
Rowohlt, Heinrich, Schlosser, Nr. 50
— Brüne, Pensionär, Nr. 199
— Hinrich, Arbeiter, Nr. 182
— Meta, Rentnerin, Nr. 182
Rüger, Heinrich, Maurer, Nr. 69
— Margarethe, Rentnerin, Nr. 272
Rügge, Hinrich, Rentner, Nr. 220
Ruhnau, Paul, Rentner, Nr. 136
— Klaus, kfm. Ang., Nr. 181
Runne, Wilhelm, Schmiedemeister, Nr. 99
Rust, Heinz, Dreher, Nr. 155 a
Rzechulka, Heinr., Kaufmann, Nr. 37
v. Salzen, Brüne, Rentner, Nr. 147
— Heinrich, Schuhmacher, Nr. 180
— Karl, Kassenverwalter, Nr. 177

S

Sander, Edith, Hausgehilfin, Nr. 246
Sangkuhl, Willi, Tischler, Nr. 506
Schaardt, Hans, Mechaniker, Nr. 473
Schaarschmidt, Fritz, Kaufm., Nr. 191
— Rüdiger, Schlosser, Nr. 191
Schabon, Gertrud, Direktrice, Nr. 133
Schacht, Berta, Rentnerin, Nr. 35 a
Scheel, Karl, Tischler, Nr. 423
— Ernst, Nr. 423
— Günther, Schlosser, Nr. 423
— Hugo, Tischler, Nr. 423
— Irma, Arbeiterin, Nr. 423
Scheffler, Marie, o. B., Nr. 258 a
— Ursula, o. B., Nr. 258 a
Scheidtmann, Elisabeth, Rentnerin, Nr. 152
Schiemann, Johannes, Tischler, Nr. 476
Schierloh, Friedrich, Elektriker, Nr. 60
Schiewitt, Ilse, o. B., Nr. 67
Schimarajef, Alexander, Schuhmachermeister, Nr. 452
— Erwin, Schlosser, Nr. 452
— Kurt, Schuhmacher, Nr. 452
Schipporeit, Frieda, Rentnerin, Nr. 14
— Doris, Hausgehilfin, Nr. 14
Schlenker, Sonja, Rentnerin, Nr. 127
— Adolf, Arbeiter, Nr. 505
— Emanauel, Rentner, Nr. 505
— Klara, Arbeiterin, Nr. 505
— Oskar, Schlosser, Nr. 505
Schlepegrell, August, Schiffbauer, Nr. 216
Schmeißer, Erich, Arbeiter, Nr. 52
Schmelzer, Wilhelm, Rentner, Nr. 266
Schmidt, Otto, Landwirt, Nr. 31
— Bernhard, Landwirt, Nr. 246
— Bernhard, jun., Landwirt, Nr. 246
— Elisabeth, o. B., Nr. 36
— Fredy, Maschinenschlosser, Nr. 175
— Friedhelm, Nr. 394
— Gertrud, Arbeiterin, Nr. 132
— Hildegard, Arbeiterin, Nr. 44
— Ingeborg, Kontoristin, Nr. 395
— Sebertus, Arbeiter, Nr. 394

Schroeder, Gertrud
Damenschneidermeisterin
Modewerkst. f. Damen- u. Kindermod.
Baden 138

Schneider, Albert, Schlosser, Nr. 368
— Helmuth, Schneider, Nr. 368
Seebode, Dorothea, Rentnerin, Nr. 348
Seemann, Frieda, Rentnerin, Nr. 300
— Erich, Schlosser, Nr. 300
— Erika, Hausgehilfin, Nr. 300
Seidenberg, Anna, Rentnerin Nr. 513
Seliger. Erich, Tischlermeister, Nr. 468
— Günther, Tischler, Nr. 468
— Lieselotte, Kontoristin, Nr. 468
— Renate, o. B., Nr. 468
Seligmann, Hermann, landw. Gehilfe, Nr. 12
Sengstake, Heinrich, Landwirt, Nr. 251
Siegel, Max, Verwaltungsang., Nr. 170
Sielaff, Gustav, Polier, Nr. 393 a
Siemt, Otto, Tischler, Oellager
Sievers, Karl-Heinz, Masch.-Schloss., Nr. 174
— Betty, Rentnerin, Nr. 174
Siewert, Maria, o. B., Nr. 458
Sikorski, Albert, landw. Geh., Nr. 8
Simon, Alfred, Gastwirt, Nr. 158
Skäbe, Otto, Arbeiter, Nr. 129
— Marianne, Bürogehilfin, Nr. 129
Skupin, Herbert, Oellager
Sobottka, Kurt, Bäcker, Nr. 94
Soki, Janos, Dreher, Nr. 106
Sölter, Mariechen, Rentnerin, Nr. 319
— Albert, Arbeiter, Nr. 406
— Heinz, kfm. Ang., Nr. 406
Sonnek, Frieda, o. B., Nr. 322
Specht, Wilhelm, Kaufmann, Nr. 35 c
Sperling, Otto, Schiffer, Nr. 117
— Dorothea, Rentnerin, Nr. 120 b
Spieler, Detlef, Bäcker, Nr. 64
— Hans, Nr. 64
Suckau, Horst, Hilfsweichenwärter, Nr. 480
Sudhölter, Adelheid, Lagerverwalter., Nr. 395
— Erika, Kontoristin, Nr. 395
Surkamer, Hermann, Schachtmeister, Nr. 287
— Adele, o. B., Nr. 287
Süß, Kurt, Drücker, Nr. 348
Süßkind, Anna, Rentnerin, Nr. 152
Scholz, Elisabeth, o. B., Nr. 87
Schorling, Wilhelm, Betriebswart
Schote, Johann, Rentner, Nr. 188
— Friedel, Schlosser, Nr. 203
— Friedrich, Rentner, Nr. 203
— Hanna, o. B., Nr. 188
— Hans, Schlosser, Nr. 347
— Heinrich, Baggerführer, Nr. 188
— Helmuth, Zimmermann, Nr. 188
— Johann, Kesselschmied, Nr. 203
— Willi, Schlosser, Nr. 347
Schöttle, Johann, Kaufmann, Nr. 248
Schrader, Heinr., landw. Arb., Nr. 12
— Heinrich, Malermeister, Nr. 181
— Hermann, Landwirt, Nr. 259
— Karoline, Arbeiterin, Nr. 66
Schrape, Erich, Landwirt, Nr. 317/18
Schridde, Heino, Kaufmann, Nr. 116 c
Schröder, Margarethe, o. B., Nr. 11
— Adolfine, Rentnerin, Nr. 12
— Albert, Rentner, Nr. 400
— Anna, Rentnerin, Nr. 59
— Charlotte, o. B., Nr. 170
— Friedrich, Pensionär, Nr. 96
— Gerda, Kontoristin, Nr. 59
— Gertrud, Damenschneidermeister., Nr. 138
— Gertrud, Verkäuferin, Nr. 122
— Heinrich, Landwirt, Nr. 204
— Heinrich, Landwirt, Nr. 257
— Heinrich, Schlossermeister, Nr. 68
— Heinrich, Silberarbeiter, Nr. 110
— Heinz-Herm., Schlosser, Nr. 59
— Helene, o. B., Nr. 204
— Helga, Verkäuferin, Nr. 368
— Hermann, Landwirt, Nr. 245
— Hermann, Rentner, Nr. 262
— Hertha, Kontoristin, Nr. 110
— Johann, Schlosser, Nr. 337
— Käthe, Rentnerin, Nr. 368
— Marie, Rentnerin, Nr. 48
— Reinhard, Klempnermstr., Nr. 122
— Reinh., jun., Buchdrucker, Nr. 122
— Ursel, o. B., Nr. 170
— Werner, Schlosser, Nr. 146
— Wilhelm, Klempner, Nr. 48
— Wilhelm, Tischler, Nr. 348
Schulz, Karl, Rentner, Nr. 265
Schulze, Diedrich, Rentner, Nr. 262
— Johann, Schlosser, Nr. 280

JOHANN WOLTERS Bau-Ing. BADEN 87
Bauunternehmung mit Stahlbetonbau
RUF ACHIM 460

Schumacher, Wilhelmine, Rentnerin, Nr. 133
— Margarete, Arbeiterin, Nr. 133
— Willi, Dreher, Nr. 133
Schune, Elisabeth, Gemeindeschwest., Nr. 152
Schütte, Martha, o. B., Nr. 306
Schüür, Alerich, Friseurmstr., Nr. 51
Schwarmann, Christel, Eisenbahner, Nr. 49
— Cord, Heizer, Nr. 411
— Heinz, Schlosser, Nr. 502
— Helga, Arbeiterin, Nr. 49
— Helmuth, Eisenbahner, Nr. 132
— Hinrich, Arbeiter, Nr. 227
— Hinrich, Arbeiter, Nr. 306
— Johann, Rentner, Nr. 309
— Karl, Eisenbahner, Nr. 178
— Karl-Heinz, Klempner, Nr. 178
— Martin, Arbeiter, Nr. 194
Schwarting, Georg, Landwirt, Nr. 281
Schwarz, Ursula, Kontoristin, Nr. 51
— Heinrich, Schneider, Nr. 364
— Hermine, Rentnerin, Nr. 305 b
— Katharine, Rentnerin, Nr. 364
Schwarze, Johann, Landwirt, Nr. 40
— Erich, Maurer, Nr. 155
— Ernst, Arbeiter, Nr. 138
— Friedrich, Nr. 40
— Fritz, Landwirt, Nr. 155
— Fritz, jun., Zimmermann, Nr. 155
— Katharine, Rentnerin, Nr. 138
— Marie, Rentnerin, Nr. 81
— Werner, Arbeiter, Nr. 138
Schwecke, Heinrich, Landwirt, Nr. 426
Schwedhelm, Kurt, Händler, Nr. 236 a
Schweers, Georg, Bäckermeister i. R., Nr. 17
Schwippert, Paul, Arbeiter, Nr. 280
Stahn, Emilie, Rentnerin, Nr. 434
Stammwitz, Ernst, Arbeiter, Nr. 276
Stang, Josef, Arbeiter, Nr. 174
Steffen, Paul, Koch, Nr. 80
Steinhauer, Brigitte, Hausgehilf., Nr. 2
Stellmann, Heinr., Landwirt, Nr. 263
— Johann, Elektriker, Nr. 365
— Wilhelm, Schmied, Nr. 365
Stiehl, Engelbert, Arbeiter, Nr. 137
Stiewe, Egon, Arbeiter, Nr. 45
Stiperski, Georg, Tischler, Nr. 355
Stolz, Karl, Gemeindebote, Nr. 511
— Otto, Rentner, Nr. 511
Stootmeyer, Johann, Dreher, Nr. 125
— Brüne, Angestellter, Nr. 314
— Brüne, sen., Rentner, Nr. 314
— Christoph, Arbeiter, Nr. 151
— Christoph, Arbeiter, Nr. 319
— Christoph, Rentner, Nr. 477
— Heinrich, Angestellter, Nr. 241
— Karl-Heinz, Schlosser, Nr. 151
— Meta, Rentnerin, Nr. 125
— Sophie, Rentnerin, Nr. 241
Storch, Wilhelm, Schmied, Nr. 90
Struckmann, Hinrich, Fräser, Nr. 157
— Diedr., Abteilungsleiter, Nr. 183
— Meta, Rentnerin, Nr. 183

T

Thaler, Otto, Arbeiter, Nr. 35
Thäte, Heinrich, Schuhmacher, Nr. 435
— Erich, Binnenschiffer, Nr. 435
Thielker, Karl, Tischler, Nr. 396
— Helmut, Nr. 396
Thies, Paul, Seemann, Nr. 306
Thomas, Georg, Rentner, Nr. 238 a
Thoms, Elisabeth, o. B., Nr. 44
Tideman, Wera, Rentnerin, Nr. 116 a
Tiedemann, Wilhelm, Lehrer, Nr. 1
— Irmtraut, Hausgehilfin, Nr. 1
Tiedtke, Werner, Angestellt., Nr. 272
Tietjen, Hinrich, Landwirt, Nr. 234
— Bruno, Landwirt, Nr. 234
— Gerhard, Autoschlosser, Nr. 308
Treptow, Erich, Maurer, Nr. 176
Tröger, Horst, Drogist, Nr. 284

U

Uhlig, Ingeborg, Friseuse, Nr. 277
Uppendahl, Eliese, Rentnerin, Nr. 370
Urban, Paul, Arbeiter, Nr. 522
— Bertha, Rentnerin, Nr. 522

V

Vast, Hermann, Arbeiter, Nr. 72
— Hans Hermann, Tischler, Nr. 72
— Leni, o. B., Nr. 72
Vieth, Magdalene, Rentnerin, Nr. 370
Voges, Dr. med., Siegfr., Arzt, Nr. 485
— Anna, Rentnerin, Nr. 485
Voigt, Johann, Rottenführer, Nr. 93
— Charlotte, Diakonisse, Nr. 93
— Diedrich, Rentner, Nr. 336
— Fritz, Rentner, Nr. 304
— Johann, Signalwerkführer, Nr. 310
— Marie, o. B., Nr. 93
— Trinchen, Rentnerin, Nr. 335
— Diedrich, Sattler, Nr. 346
— Wilhelm, Werkmeister, Nr. 524
— Wilhelm, jun., Schlosser, Nr. 524

W

Waack, Hans-Heinrich, Pastor, Nr. 489
Wacker, Metta, o. B., Nr. 5
— Dorothea, Rentnerin, Nr. 76
— Hermann, Postfacharbeiter, Nr. 76
Wätjen, Hermann, Arbeiter, Nr. 78
Wagner, Dora, Rentnerin, Nr. 380
— Georg, Eisenbahner, Nr. 460
Wahl, Heinrich, Betriebswart, Nr. 341
Wahlers, Herm., Maurermstr., Nr. 58
— Emma, Hausgehilfin, Nr. 248
Wahrmann, Johanna, o. B., Nr. 16 a
Wallat, Ida, Rentnerin, Nr. 146
Walsemann, Friedrich, Kraftfahrer, Nr. 109
Walter, Kurt, Zimmermann, Nr. 292
— Monika, o. B., Nr. 491
Warnke, Margarethe, o. B., Nr. 245
— Hermann, Arbeiter, Nr. 265
— Willy, Rentner, Nr. 268
— Hans, kfm. Ang., Nr. 268
— Hermann, Arbeiter, Nr. 232
— Lisa, Schneiderin, Nr. 232
— Hinrich, Arbeiter, Nr. 378
Warnken, Wilhelm, Nr. 209
— Lieselotte, o. B., Nr. 209
— Meta, o. B., Nr. 209
Waschke, Herbert, Arbeiter, Nr. 403
Weczerek, Anna, o. B., Nr. 56
Wege, Wilhelm, Rentner, Nr. 345
— Heinrich, Schrankenwärter
Wehrkamp, Karl, Kraftfahrer, Nr. 222
— Aline, o. B., Nr. 271
— Herbert, Arbeiter, Nr. 271
— Johanne, Hausgehilfin, Nr. 271
— Hermann, Arbeiter, Nr. 354
Weidenhöfer, Maria, Rentner., Nr. 163
— Bruno, Steuerinspektor, Nr. 470
Weihmann, Wilhelm, Rentner, Nr. 472
Wemmel, Wulf-Diedrich, Maurer, Nr. 233
Wendland, Karl, Rentner, Nr. 2
Wendt, Hinrich, Landwirt, Nr. 8
— Wilhelmine, Landwirtin, Nr. 14
— Hinrich, Landwirt, Nr. 14
— Hermann, Landwirt, Nr. 21
— Anni, o. B., Nr. 21
— Hermann, Rentner, Nr. 25
— Diedrich, Pensionär, Nr. 42
— Hermann, Stellmacher, Nr. 92
— Heinz, Angestellter, Nr. 149
— Hinrich, Kaufmann, Nr. 149
— Diedrich, Kaufmann, Nr. 149
— Hinrich, Landwirt, Nr. 179
— Hinrich, jun., Landwirt, Nr. 179
— Adelheid, Gastwirtin, Nr. 190
— Carl-Hinr., Angestellter, Nr. 190
— Henry, Kraftfahrer, Nr. 453
— Henry, Schlosser, Nr. 453
Wennholz, Hermann, landw. Gehilfe, Nr. 254
Werner, Lisette, Rentnerin, Nr. 153
— Karl, Reg.-Bauinspektor, Nr. 231
— Helmut, Schlosser, Nr. 339
Westermann, Hermann, Universitätsprofessor, Nr. 13
— Katharine, Altenteilerin, Nr. 13
Wetjen, Johann, Rentner, Nr. 103
— Brüne, Stahlgraveur, Nr. 103
— Johanne, Rentnerin, Nr. 201
— Dietrich, Dreher, Nr. 201
— Johann, Schlosser, Nr. 204
Wichmann, Willi, Installateur, Nr. 261
Wicke, Anna, Altenteilerin, Nr. 198
Wiederrich, Adolf, Landwirt, Nr. 75
— Johann, Landwirt, Nr. 458
— Johannes, Landwirt, Nr. 458
Wiedwald, Albrecht, ldw. Arb., Nr. 60
— Erhard, Lehrling, Nr. 60
Wiese, Günther, Arbeiter, Nr. 164
Wiesner, Anna, o. B.,
— Johann
— August
Wietelmann, Heinr., Rentner, Nr. 83
— Else, o. B., Nr. 83
— Johannes, Maurer, Nr. 83
— Grete, o. B., Nr. 83
— Heinrich, jun., Sattler, Nr. 83
Wilkens, Margarethe, Landwirtin, Nr. 5
— Hermann, Arbeiter, Nr. 74
— Betty, o. B., Nr. 74
— Hinrich, Schiffer, Nr. 154
— Helmuth, Schiffer, Nr. 154
— Günther, Nr. 154
— Heinrich, Inspektor, Nr. 196

— Gesine, Rentnerin, Nr. 196
— Trinchen, o. B., Nr. 221
— Hinrich, Arbeiter, Nr. 320
— Friedrich, Schiffer, Nr. 336
— Hermann, Müller, Nr. 407
Willig, Frieda, o. B., Nr. 38
— Heinrich, Schmied, Nr. 38
— Gerda, o. B., Nr. 38
Winandi, Rudolf, Mechaniker, Nr. 384
Winkler, Paul, Leitungsaufseher, Nr. 195
— Paul, jun., kfm. Ang., Nr. 195
— Herbert, Arbeiter, Nr. 195
Winter, Wilhelm, Landwirt, Nr. 27
— Irma, Hausgehilfin, Nr. 27
— Johann, Rentner, Nr. 146
— Erna, o. B., Nr. 180
— Wilhelm, Lehrer, Nr. 276
Witte, Hubert, Kraftfahrer, Nr. 395
— Eliese, Rentnerin, Nr. 395
Witthuhn, Albert, Gärtner, Nr. 315
Wittig, Ernst, Fleischer, Nr. 380 a
Wolframm, Albert, Maurer, Nr. 475
Wolters, Johann, Bau-Ing., Nr. 87
— Hermann, Arbeiter, Nr. 105
— Helmut, Nr. 105
— Hans, Nr. 105
— Hermann, Rentner, Nr. 105
— Johann, Tel.-Bauhandwerker, Nr. 350
— Heinrich, Maurermeister, Nr. 427
— Hinrich, Tischler, Nr. 429
— Irmgard, o. B., Nr. 429
— Brüne, Lagerarbeiter, Nr. 451
Wöbse, Karl-Heinz, Nr. 60
— Heinrich, Rentner, Nr. 331
— Fritz, Schlosser, Nr. 331
— Wilhelm, Nr. 331
Wöltjen, Hans-Heinrich, Elektriker, Nr. 79
— Heinrich, Pensionär, Nr. 115
— Hermann, Landwirt, Nr. 115
— Johann, Pensionär, Nr. 341
Wrede, Johann, Arbeiter, Nr. 137
— Hinrich, Kraftfahrer, Nr. 210
— Martin, Rentner, Nr. 261
— Katharina, Rentnerin, Nr. 296
— Herm., Leitungsaufseher. Nr. 446
— Helmut, Bundesbahnbt., Nr. 464
— Alfred, Maurer, Nr. 482
Wübbolt, Karl, Kripo-Beamter, Nr. 298
Wülbers, Hinr., Maurermstr., Nr. 180
— Hermann, Buchhalter, Nr. 180
— Ada, Kontoristin, Nr. 180
— Karl, Dreher, Nr. 227
— Mariechen, o. B., Nr. 277
— Diedrich, Rentner, Nr. 329
— Johann, Schlosser, Nr. 398
Wybranitz, Hermine, Rentnerin, Nr. 119

Z

Zachrau, Elfriede, Arbeiterin, Nr. 329
Zavadai, Anna, o. B., Nr. 106
Zegula, Kurt, Eisenbahner, Nr. 345
Zickler, Friedrich, Gemeindedirektor, Nr. 153
— Helga, Stenotypistin, Nr. 153
Ziegler, Marie, Rentnerin, Nr. 307
— Johann, Arbeiter, Nr 307
— Hermann, Nr. 307
— Heinz, Eisenbahner, Nr. 231

Gemeinde Barme

Einwohnerzahl 498 — Postanschrift: (23) Dörverden, Kr. Verden/Aller — Bahnstation Dörverden

Bürgermeister: Wilhelm Delekat
Fernruf der Gemeindeverwaltung: Dörverden 202
Omnibushaltestelle der Linie Nienburg—Verden
Ortsteile: Barme, Barme-Lager, Drübber
Sanitätswesen: 2 Ärzte, 2 Dentisten, 1 Hebamme

Schule: Volksschule Dörverden
Vereinsanschriften:
Feuerwehr: Dörverden
Schützenverein: Barme
Sportverein: Dörverden
Gesangverein: Dörverden

Alhusen Hermann, Bauer, Nr. 4
Beckmann, Herm., Fischmstr., Nr. 11 a
Bergstedt, Fritz sen., Arbeiter, Nr. 23
— Dieter jun., Schlosser, Nr. 23
Bogner, Friedrich sen., Rentner, Nr. 1
— Alfred, Kraftfahrer, Nr. 1
— Egon, Maurer, Nr. 1
Bonk, Karl, Schmied, B.H.
Bosse, Hans, Bauer, Nr. 1
Böttcher, Auguste, Witwe, Nr. 11
— Adolf, Arbeiter, BH.
Brückner, Rudolf, Arbeiter, Nr. 11 a
Clüver, Johann, Maurer, Nr. 22
Cordes, Heinrich sen., Rentner, Nr. 13
— Heinrich jun., Arbeiter, Nr. 13
— Heinrich sen., Maurer, Nr. 15
— Johann jun., Maurer, Nr. 15
— Johann, Kaufmann, Nr. 17
Daust, Johanne, Witwe, B.H.
— Erika, Angest., B.H.
— Joachim, Tischler, B.H.
— Günter, Schlosser, B.H.
Deising, Fritz, Rentner, Nr. 4
Delekat, Willi, Dachdecker, Nr. 26
Dünkler, Adelgunde, Witwe, Nr. 13
Eelting, Anna, Rentnerin, Nr. 3
Ernst, Theod., Rv.-Förster a. D. (Werk)
— Werner, Angest., (Werk)
Fischer, Dietrich, Landwirt, Nr. 7
— August, Maurer, B.H.
Fleckenstein, Kasper, Arbeiter, B.H.
— Anselmus, Arbeiter, B.H.
Freese, Liesbeth, Witwe, Nr. 12
Freter, Emil, Kraftfahrer, Nr. 27
Fricke, Wilh. sen., Fährmann, Nr. 19
— Johann jun., Ingenieur, Nr. 19
Fuhrmann, Jacob, Rentner, Nr. 36
Gummar, Gustav, Arbeiter, Nr. 3
— Kurt, Kraftfahrer, Nr. 16
Haller, Albert, Lehrer a. D., Nr. 30
Heilmann, Wilhelm, Arbeiter, Nr. 20
— Thea, Schneiderin, Nr. 20
Heins, Karl, Tischler, Nr. 32
Jansen, Rolf, Schneider, Nr. 21
Jürgensmeier, Hugo, Schlosser, Nr. 21
Kampe, Sophie, Rentnerin, Nr. 5
Karkheck, Hermann, Förster (Werk)
Kiesel, Friedrich, Arbeiter, B.H.
Krause, Ida, Rentnerin, Nr. 1
— Friedrich sen., Rentner, Nr. 1 c
— Friedrich jun., Melker, Nr. 1 c
— Heinz, Schlosser, Nr. 31
Lehmann, Bruno, Schmied, Nr. 3
— Arno, kaufm. Angest., Nr. 19
Lennartz, Johanne, Gastwirtin, Nr. 18
— Heinrich, kaufm. Angest., Nr. 29
Liefer, Karl, Schachtmstr., Nr. 27
Meyer, Fritz, Bauer, Nr. 1
Michael, Alwin, Rentner, Nr. 16
Motz, Eduard, Arbeiter, B.H.
Müller, Marie, Witwe, Nr. 17
Naumann, Paul, Richtmeister, Nr. 25
Neumann, Emil, Maurer, B.H.
Olson, Thea, Arbeiterin, Nr. 12 a
Oraschewski, Alfred, Zimmerm., B.H.
Oßmer, Dietrich, Arbeiter, Nr. 1
— Herta, Witwe, Nr. 8
Otto, Adolf, Schlosser, Nr. 24
Paul, Heinrich, Rentner, Nr. 19
Peters, Friedrich, Landwirt, Nr. 34
Plaht, Viktor, Kaufmann, Nr. 25

Rademacher, Herm., Kraftfahrer, Nr. 8
— Anni, Arbeiterin, Nr. 21
Ravens, Trienchen, Witwe, Nr. 10 a
Richter, Otto, Arbeiter, Nr. 33
Ristau, Emil, Arbeiter, B.H.
Rossol, Ewald, Arbeiter, B.H.
Rönitz, Ludwig, Landwirt, Nr. 10
Sanders, Piere, Kaufmann, Nr. 31
Schäfer, Helmut, Arbeiter, Nr. 4
Scheper, Louis, kaufm. Angest., Nr. 17
Schulz, Otto, Schlosser, B.H.
Schumacher, Heinrich, Kaufm., Nr. 28
Schünemann ,Heinrich, Bauer, Nr. 3
Schmidt, Otto, Bäcker u. Heizer, Nr. 10 a
Schreier, Elisa, Witwe, Nr. 25
— Grete, Angestellte, Nr. 25

Schumacher, Heinrich, Gemischtwaren
Tel. Dörverden 188 Barme 28

Sczech, Emil, Arbeiter, Nr. 1
Singer, Johannes, Arbeiter, B.H.
Sonnenberg, Otto, Arbeiter, B.H.
Stimpel, Eduard sen., Gem.-Ang. Nr. 5
— Karl jun., Tischler, Nr. 5
Vetter, Robert, Maurer, Nr. 22
Voß, Erich, landw. Arbeiter, Nr. 1 i
Weiser, Willi, Goldarbeiter, Nr. 17
Struß, Hermann, Gastwirt, Nr. 11
Supthut, Dietr., Bäcker u. Koch, Nr. 7
Werner, Hinrich, Arbeiter, Nr. 21
Wiczorek, Vinzens, Arbeiter, B.H.
Wohlers, Wilh. sen., Landwirt, Nr. 9
— Wilhelm jun., Landwirt, Nr. 9

Ortsteil Barme-Lager

Figna, Gustav, Schlachter
Förster, Else, Witwe
Franke, Josef, Eisenbieger
Golla, Frida, Witwe
— Horst, Arbeiter
Hitzek, Walter, Arbeiter
Hoffmann, Martin, Uhrmacher
Jentsch, Richard, Kraftfahrer
Kahlau, Eduard sen., Rentner
— Albert jun., Arbeiter
— Helmut, Arbeiter
Kalla, Rosa, Witwe
Kosielowski, Georg, Schlosser
— Günter, Arbeiter
Krause, Gustav, Kraftfahrer
Lehmann, Karl, Rentner
Ludwig, Ursela, Witwe
Preska, Therese, Arbeiterin
Ramlow, Elfriede, Witwe
Sadowski, Fritz, Kraftfahrer
Schichter, Robert, Schmied
Schmidt, Robert, Arbeiter
Stephan, Günter, Arbeiter
Weener, Hilde, Arbeiterin
Weiß, Heinrich, Schlosser
Weippert, Benjamin, Arbeiter

Ortsteil Drübber

Filitz, Gerhard, Landwirt, Nr. 2 b
Fischer, Heinrich, Rentner, Nr. 5
— Walter, Ingenieur, Nr. 5
— Luise, Buchhalterin, Nr. 5
Geerken, Herta, Witwe, Nr. 6
Hellwinkel, Fritz, Gastwirt, Nr. 4 a
Krampitz, Albert, Arbeiter, Nr. 1
Lüthgens, Willi, Angest., Nr. 1
Meyer, Fritz, Bauer, Nr. 1
Mießner, Johann, Händler, Nr. 5
Möller, Fritz, Gastwirt, Nr. 4
Schulz, Margar., Witwe, Nr. 4 a
Schirmer, Ernst, Angest., Nr. 6
Schweckendik, Heinrich, Landw., Nr. 2
Wageck, Wilhelm, Arbeiter, Nr. 2 a

Gemeinde Barnstedt

Einwohnerzahl 164 Postanschrift: (23) Barnstedt, Kr. Verden/Aller Bahnstation: Wahnebergen

Bürgermeister: Dietrich Heuer, Nr. 17
Fernruf der Gemeindeverwaltung: Westen 51
Omnibushaltestelle der Linie Schwarmstedt—Verden
Ortsteile: Barnstedt und Noke

Sanitätswesen: Arzt Westen, Dentist Westen, Hebamme Dörverden und Westen
Schule: Volksschule Ahnebergen
Vereinsanschriften:
Feuerwehr: Ahnebergen

Apholz, Otto, Arbeiter, Nr. 18
Bockelmann, Christel, Bauer, Nr. 7
Bönte, Minna, Witwe, Nr. 7
Grübel, Martha, Witwe, Nr. 6
Haberland, Anna, Witwe, Nr. 19
Heldberg, Dietrich, Altenteiler, Noke 2
Heuer, Dietrich, Landwirt, Nr. 17
— Dietrich, Rentner, Nr. 3
Kasten, Hermann, landw. Arbeiter, Nr. 3
Keprta, Charlotte, Schneiderin, Nr. 19
Kerwart, Gustav, Landwirt, Nr. 1
Klatt, Gustav, Arbeiter, Nr. 18
Kleinke, Emil, Schmied, Nr. 12
Klinker, Elsa, Landwirtin, Nr. 5
Knofflock, Paul, Landwirt, Nr. 12
Kuballa, Hans, landw. Arbeiter, Nr. 2
Loose, Albert, Bauarbeiter, Nr. 7
Luttermann, Johann jun., Landwirt, Nr. 16
— Wilhelm, sen., Altenteiler, Nr. 16

Gasthaus Luttermann
Inh. Mariechen Wolter
Direkt an der Aller Tel. Westen 33
Barnstedt

Mehlhop, Friedr., Bahnarbeiter, Nr. 15
Meyer, Dora, Witwe, Nr. 15
Mix, Erich, Maurer, Nr. 7
— Wilhelm, Arbeiter, Nr. 9
Nemetz, Heinz, landw. Gehilfe, Nr. 19
Patschull, Anton, Landwirt, Nr. 6
Preuß, Wilhelm, landw. Arbeit., Nr. 6
— Werner, Dünger, ldw. Erzeugnisse Noke 2
Quade, Friedrich, Landwirt, Nr. 18
Radecke, Dietrich, Rentner, Nr. 12
Schäfer, Adolf, landw. Arbeiter, Nr. 11
Schlote, Adeline, Bäuerin, Nr. 3
— Hermann, Haussohn, Nr. 3
Schnakenberg, Herm., Bauer, Nr. 9
Schulz, Otto, Schmied, Nr. 8
Schwarze, Heinrich, sen., Bauer, Nr. 8
— Kurt, jun., Bauer, Nr. 8
Stotzenberg, Horst, landw. Gehilfe, Nr. 8
Supthut, Dietrich, sen., Bauer, Nr. 19
— Gerhard, jun., Bauer, Nr. 19
Tanke, Willi, Landwirt, Nr. 2
Tauchert, Walter, Arbeiter, Nr. 18
Thies, Hermann, Bauer, Nr. 4
— Heinz, Jungbauer, Nr. 4
Wegner, Klara, Witwe Nr. 12
Wehland, Heinrich, Bauer, Nr. 6
Wolter, Gustav, Landwirt, Nr. 11

Gemeinde Bassen

Einwohnerzahl 1 951 · Postanschrift: (23) Bassen, Kreis Verden/Aller · Bahnstation: Achim u. Ottersberg
Bürgermeister: J. Tietjen, Bassen 110 · Fernruf der Gemeindeverwaltung: Oyten 325

Omnibushaltestelle der Linie: 47
(Inh. Hermann Lömker, Oyten)

Ortsteile: Dorf Bassen, Brillkamp, Nadah, Tüchten, Großhollen, Petershollen, Kleinhollen, Voßberg, Dom, Heinsberg, Campe, Brammer Breitenmoor und Backsberg.

Sanitätswesen: 1 Hebamme, 1 Unfallstation

Schule: Volksschule Bassen und Brammer

Vereinsanschriften:
Feuerwehr: Freiw. Feuerwehr Bassen
Sportverein TSV „Gutheil" Bassen

A

Ackermann, Emilie, Witwe, Nr. 76
Adam, Gertrud, Witwe, Tüchten 203
Addicks, Gerh., Straßenwärt., Nr. 100
Ahrens, Hermann, Landwirt, Nr. 30
— Hans, Arbeiter, Nr. 30
Apmann, Hermann, Landwirt, Breitenmoor 118
— Jonny, Hilfsschlosser, Nadah 139
— Wilhelm, Rentner, Nadah 139
Asendorf, Hermann, Gastwirt, Heinsberg 70
— Johann, Landwirt, Tüchten 174
— Helmut, Arbeiter, Brillkamp 133
— Georg, Arbeiter, Brillkamp 229

B

Badenhop, Heinrich, Maurer, Nr. 106
— Wilhelm, Reisevertreter, Nr. 94
— Heinrich, Milchverteiler, Nr. 39
— Hermann, Rentner, Nr. 31
Banehr, Hinrich, Arbeiter, Nr. 251
— Georg, Landwirt, Nr. 212
Bark, Clemens, Stellmacher, Nr. 33
Barning, Christoph, Landwirt, Brillkamp 62
— Cord, Gast- u. Landw., Brillkamp 79
— Friedrich, Landwirt, Dom 95
— Johann, Landwirt, Nadah 119
— Hinrich, Landwirt, Brillkamp 132
— Albert, Landwirt, Brillkamp 141
— Christoph, Landw., Brillkamp 159
— Johann, Maurer, Nr. 167
— Gretje, Witwe, Brillkamp 180
— Hinrich, Altenteiler, Tüchten 181
— Christel, Landwirt, Nr. 195
— Christian, Rangierer, Nadah 195
— Albert, Arbeiter, Breitenmoor 215
— August, Rentner, Brillkamp 229
— Hermann, Rentner, Brillkamp 232
— Christel, Landwirt, Brillkamp 232
Bartels, Friedrich, Landwirt, Nr. 17
— Diedrich, Rentner, Köbens 155
— Johann, Bauarbeiter, Köbens 155
Bassen, Fritz, Landwirt, Egypten 55
Bauer, Paul, Lehrer, Nr. 164
Beer, Hinrich, Landw., Breitenmoor 153
— Heinrich, Landw., Breitenmoor 153
Becker, Martin, Landwirt, Tüchten 47
Behling, Gesine, Hausfrau, Egypten 53
Bendig, Bruno, Malergehilfe, Nr. 234
Behrens, Magdalene, Hausgeh., Nr. 77
Behrmann, Hinrich, Landwirt, Nr. 38
— Wilhelm, Schlosser, Nr. 113
— Hermann, Silberarbeiter, Nr. 38
— Johann, Landwirt, Dom 169
— Katharine, Witwe, Nr. 222
Berner, Helmut, Steinmetzmeister, Hofstall 50
Binnemann, Werner, Fernmeldebauhandwerker, Nr. 152
Biesewig, Johann, Bäckermeist., Nr. 231

H. C. W. BISCHOFF
Inh. Hermann Künning
Gastwirtschaft, Fremden- u. Klubzimm.
Bassen Ruf Oyten 338

Bischoff, Meta, Gastwirtin, Nr. 16
— Margarete, Witwe, Nr. 17
— Diedrich, Lohndrescherei, Heinsberg 70
— Heinrich, Arbeiter, Nr. 102
— Hinrich, Arbeiter, Nr. 102
— Frieda, Witwe, Nr. 102
— Hans, Arbeiter, Kleinhollen 83
— Hermann, Landwirt, Brillkamp 134
— Johann, Landwirt, Brillkamp 163
— Wilhelm, Kaufmann, Nr. 187
— Brüne, Landstr.-Wärter, Nr. 240
Bläsing, Lilian, Hausgehilf., Nr. 17
Block, Hermann, Bauer, Nr. 7
— Erich, Bauer, Brammer 61
— Max, Rentner, Hofstall 51
Blohme, Bruno, Bauer, Hofstall 50
— Sophie, Witwe, Nr. 8
Blumenthal, Frieda, Witwe, Nr. 5
Boblat, Oswald, Schlosser, Nr. 7
Bock, Johann, Pol.-Meister, Nr. 209
— Anni, Hausgehilfin, Nr. 7
Bockemüller, Wilhelm, Kaufmann, Petershollen 141
Bohling, Johannes, Bauer, Hofstall 51
Bohlmann, Heinrich, Landw., Nadah 57
Bohne, Elli, Witwe, Nr. 21
Bollmann, Käthe, Bäuerin, Tüchten 48
Borchert, Anni, Hausgehilfin, Petershollen 115
Borowski, Emanuel, Landwirt, Nr. 161
Borresch, Erich, Maurer, Dom 95
Borst, Marie, Wirtschafterin, Nr. 30
Borstelmann, Sophie, Witwe, Nr. 27
Böhmermann, Heinrich, Stellmacher, Nr. 151
— Karl, Stellmacher, Nr. 151
— Heinz, Stellmacher, Nr. 151
Böschen, Claus, Landwirt, Egypten 54
— Hinrich, Landwirt. Egypten 54
— Johann, Landwirt, Nr. 58
— Heinrich, Landwirt, Nadah 180
Böse, Hinrich, Bauer, Nr. 10
— Anna, Bäuerin, Nr. 23
— Wilhelm, Landwirt, Nr. 26
— Herbert, Landwirt, Nr. 26
— Marie, Landwirtin, Kleinhollen 185
— Herm., Schlosser, Kleinhollen 185
Böttcher, Manfred, landw. Geh., Hofstall 52
Brandes, Wilhelm, Landwirt, Nr. 176
— Johann, Landwirt, Nr. 176
— Louis, Rentner, Nr. 206
— Wilhelm, Rentner, Nr. 206
Brandt, Hermann, Landwirt, Breitenmoor 213
— Werner, Landwirt, Nr. 200
Brandt-Höge, Hermann, Landwirt, Breitenmoor 213
Broßeit, Ernst, Arbeiter, Nr. 237
Brötzmann, Rudi, landw. Geh., Nr. 17
Bründel, Willi, o. B., Nr. 206
Brüning, Frieda, Witwe, Auf dem Grönland 22
Brüns, Hermann, Landwirt, Nr. 18
— Claus, Landwirt, Hofstall 52
— Brüne, Landwirt, Voßberg 104

Gegr. 1935
Fritz Brunkhorst
Schneidermeister, Bassen
Elegante Damen- und Herrenmoden nach Maß :: Färberei und Chemische Reinigungs-Annahme der Fa. Eckhardt, Bremen

Brunkhorst, Fritz, Schneidermeister, Nr. 239
Bruns, Hinr., Landw., Breitenmoor 136
— Alfred, Arbeiter, Brillkamp 160
— Martin, Vorarbeiter, Nr. 56a
— Bernhardt, Arbeiter, Tüchten 228
Büermann, Friedrich, Schneidermeister, Nr. 125
Bünning, Gesche, Witwe, Nr. 30
— Hermann, Landwirt, Nr. 30
Bukowski, Gustav, Schlossermst., Nr. 9
— Adolf, Dreher, Nr. 9
Büssenschütt, Diedrich, Landwirt, Brammer 179

C

Claus, Heinrich, Landwirt, Nr. 7
— Hermann, Landwirt, Nr. 12
Clauditz, Fritz, Installateur, Nr. 77
Cordes, Johann, Landwirt, Nr. 76
— Johann, Landwirt, Nr. 82
— Wilhelm, Metallarbeiter, Nr. 94
— Diedrich, Landwirt, Campe 127
— Albert, Landwirt, Hofstall 145
— Albert, Landwirt u. Kaufmann, Brammer 178
— Hinrich, Schlosser, Nr. 190
— Diedrich, Landw., Breitenmoor 220

— Christel, Arb., Breitenmoor 217
— Sophie, Hausfrau, Brillkamp 225
Coorßen, Heinrich, Schuhmach., Nr. 15a
Christoph, Frieda, Hausfrau, Nr. 224

Cyriacks, Friedrich
Fleisch- und Wurstwaren, Bassen 131

Cyriacks, Friedrich, Schlachtermeister, Nr. 131
— Hinrich, Schlachtermeister, Nr. 131

D

Dahlweg, Johann, Land- u. Gastwirt, Tüchten 184
— Johann, Gastwirt, Tüchten 184
Dähn, Ilse, Hausgeh., Tüchten 46
Denker, Hermann, Schlosser, Dom 168
— Hilde, Arbeiterin, Dom 168
Deterts, Klaas, Rektor a. D., Nr. 2
Dittmann, Reinhold, Müllermst., Nr. 14
Ditschun, Eduard, Gastwirt, Nr. 21
Ditblitz, Paul, Monteur, Nr. 14
Ditzfeld, Hinrich, Landwirt, Petershollen 115
— Anna, Witwe, Nr. 203
Dobrzynska, Andreas, Rentner, Nr. 5a
Donnerstag, Walt., Drogist, Hofstall 50
Dorka, Herbert, Optikermeister, Nr. 3
Döhle, Johann, Zimmermann, Nr. 144
Draeger, Karl, Milchkontroll., Nr. 10a
Drewes, Heinrich, Landw., Köbens 226
— Friedrich, Landwirt, Nr. 123
— Wilhelm, Landwirt, Nr. 123
Duckardt, Ida, Hausfrau, Kleinhollen 83
Dudde, Otto, Bauer, Nr. 207
Duhn, Christel, Landwirt, Nr. 21
— Albert, Schlosser, Nr. 43
— Fredrich, Landwirt, Nr. 43
— Elisabeth, Hausfrau, Dom 126
— Johann, Landwirt, Dom 129
— Christel, Arbeiter, Dom 238

E

Eggert, Gertrud, Hausfrau, Nr. 3
— Gustav, Arbeiter, Nr. 3
Eggers, Albert, Gastwirt, Nr. 39
Elfers, Johann, Landw., Großhollen 67
— Hermann, Arbeiter, Nr. 253
— Johann, Landwirt, Nr. 117
Elmendorf, Hermann, Kraftfahr., Nr. 23
Ellmers, Claus, Landwirt, Nr. 21
Erasmy, Hinrich, Landwirt, Nr. 161
Erdtmann, Kurt, Landwirt, Hofstall 50

F

Faber, Diedrich, Lagerarb., Nr. 77
Fahrenholz, Alfred, Landarb., Nr. 99
— Kurt, Landwirt, Nr. 188
Fanslau, Max, Arbeiter, Nr. 10
Faltin, Elisabeth, Hausfrau, Nr. 187
Fenski, Walter, Arbeiter, Nr. 250
Feldkirch, Anna, Witwe, Nr. 100
Fehsenfeld, Hermann, Landwirt, Nr. 4
— Mariechen, Land- u. Gastwirtin, Backsberg 65
Fechner, Erna, Hausgehilfin, Tüchten 48
Ficken, Christa, Handweberin, Nr. 13
— Heinrich, Bauer, Nr. 13

Ficken, Christa, Handweberei
Bassen 13

Fieler, Martha, Hausfrau, Heinsberg 66
Fiedler, Franz, Landwirt, Tüchten 48
Fischer, Johann, Arbeiter, Nr. 91
— Johann, Landwirt, Köbens 150
Flanz, Ernst, Arbeiter, Nr. 204
Flaig, Gustav, Maurer, Nr. 273
Freese, Chrsitian, Tischl.-Mstr., Nr. 35
— Johann, Landwirt, Brillkamp 133
— Albert, Landwirt, Kleinhollen 103
— Heinrich, Landwirt, Egypten 90
Frickmann, Hinrich, Landwirt, Auf dem Grönland 172
— Hinrich, Landw., Breitenmoor 221
Fritz, Auguste, Hausfrau, Nr. 268
Fröhlich, Meta, Hausfrau, Nr. 207

G

Garbes, Christel, Eisenbahner, Nr. 42
— Berend, Eisenbahner, Nadah 199
Geffken, Bernhard, Rentner, Nr. 79
Gerken, Johann, Arbeiter, Nr. 167
— Johann, Tischlermeister, Nr. 28
— Hinrich, Landwirt, Nr. 89
— Johann, Landwirt, Nr. 89
— Johann, Landwirt, Breitenmoor 92
— Hermine, Hausfrau, Nr. 101
— Joh., Lok.-Heizer, Breitenmoor 192
— Hinrich, Pensionär, Nadah 198
— Johannes, kfm. Ang., Nadah 198
— Hertha, Hausfrau, Breitenmoor 214
— Arend, Maurer, Dom 235
— Wilhelm, Pförtner, Nr. 236
Gehrmann, Werner, landw. Gehilfe, Großhollen 67
Gido, Heinze, Maler, Nadah 195
Gieschen, Hinrich, Landw., Voßberg 69
Gischen, Hinrich, Landwirt, Breitenmoor 192
Giese, Herbert, Arbeiter, Nr. 268
Gofredo, August, Arbeiter, Nr. 75
Gosda, Margarete, Hausfrau, Nr. 17
Grahl, Georg, Hufbeschl.- u. Wagenschmiede, Nr. 149
— Heinrich, Tischler, Nr. 240
Graage, Anneliese, Hausgehilfin, Heinsberg 66
Graßhof, Diedrich, Landwirt, Nr. 188
— Diederich, Arbeiter, Nr. 223
Gutknecht, Stefan, Arbeiter, Nr. 32
Gutzeit, Heinz, Schlosser, Nr. 222

H

Haelke, Hermann, Landw., Tüchten 48
— Ewald, Arbeiter, Nr. 189
Häger, Heinrich, Müller, Nr. 187
Haldan, Marta, Hausfrau, Nr. 24
Häske, Hinrich, Arbeiter, Nr. 3a
Hagensen, Julius, Arbeiter, Nr. 99
Hahne, Fritz, Elektro-Installat., Nr. 29

Hahne, Fritz, Elektromeister
Bassen 29

Hahnenfeld, Hans, Sattler, Nr. 38
Hanisch, Erwin, Elektromonteur, Brillkamp 232
Hardt, Hermann, Eisenbahner, Nr. 10a
Hasch, Johann, Landw., Backsberg 210
Hell, Günther, Landw., Heinsberg 66
Helken, Gretchen, Hausfr., Köbens 212
Heye, Friedrich, Malermeister, Nr. 224
— Erich, Journalist, Nr. 224
Hein, Frieda, Hausfrau, Brammer 257
Heine, Diedrich, Einrichter, Auf dem Grönland 156
Heinzelmann, Hildegard, Hausgehilfin, Tüchten 47
Heitmann, Hinrich, Rentner, Nr. 3a
— Wilhelm, Bauer, Tüchten 46
— Diedrich, Maurer, Nr. 85
— Meta, Hausfrau, Nr. 208
— Johann, Schuhmachermstr., Nr. 234
Hellwig, Henny, Hausfrau, Nr. 117
Henke, Georg, Bauer, Egypten 56
— Hinrich, Tischler, Köbens 193
— Diedrich, Landw., Breitenmoor 217
Heemsoht, Heinrich, Landwirt, Nr. 6
Heuer, Gesine, Hausfrau, Nr. 87
Hering, Ida, Hausfrau, Nr. 7
Herzberg, Max, Maler, Nr. 77
Hildebrandt, Albert, Arbeiter, Nr. 206
Hill, Julius, Arbeiter, Nr. 23
Hoffmann, Günther, Arbeiter, Nr. 273
— Martin, Rentner, Nadah 57
— Walter, Installateur, Nr. 243
Howe, Sophie, Witwe, Köbens 150
Hopp, Erhard, landw. Geh., Nr. 8
Höge, Heinr., Landw., Kleinhollen 191
Hubal, Michael, Rentner, Nr. 262
Hustedt, Heinr., Müllermeist., Nr. 125

ÜBER 60 JAHRE

BAUGESCHÄFT
Johann Döhle
Ausführung sämtlicher
ZIMMERER-, TISCHLER- UND GLASER-ARBEITEN
bis zur schlüsselfertigen Herstellung
BASSEN

Hermann Elmendorf

BASSEN

Telefon Oyten 201

Omnibusbetrieb

für sämtliche Vereins- und Gesellschaftsfahrten

J

Jahn, Rudi, Glasmacher, Nr. 42
Jakobs, Detlef, Landwirt, Nadah 139
zur Jakobsmühlen, Cord, Landwirt, Nr. 77
Jäger, Hermann, Arbeiter, Dom 93
— Johann, Landwirt, Nr. 89
— Hermann, Landwirt, Nr. 130
— Hinrich, Landwirt, Nr. 158
— Hans, Schlosser, Nr. 251
— Heinrich, Landwirt, Nr. 186
— Heinrich, Landw., Breitenmoor 218
Jochade, Friedrich, Schmied, Nr. 71
Junge, Heinrich, Landwirt, Nr. 205

K

Kannow, Alma, Hausfrau, Nr. 50
Kaminski, Wilhelmine, Hausfrau, Nadah 139
Kalweit, Lydia, Hausfrau, Nr. 85
Kanehl, Kurt, Arbeiter, Brammer 61
Kettenburg, Fritz, Tischler, Nr. 35
Kirchner, Walter, Arbeiter, Tüchten 48
Klein, Else, Rentnerin, Nr. 97
Knobelsdorf, Manfred, Maurer, Kleinhollen 185
Knof, Anna, Hausfrau, Nr. 24
Kossack, Gustav, Schneider, Nr. 4
Kokitsch, Milosch, Arbeiter, Nr. 107
Koch, Karl, Arbeiter, Nr. 243
— Hermann, Arbeiter, Nr. 23
— Klaus, Schlosser, Nr. 43
— Helene, Lehrerin, Nr. 248
Koukal, Gertrud, Hausfr., Tüchten 123
Köster, Heinz, Landarbeiter, Nr. 12
— Diedrich, Rentner, Kleinhollen 80
Kranz, Johann, Musiker, Nadah 199
Krause, Ernst, Landwirt, Nr. 167
Kreissparkasse i. Hs.
Hinr. Böse, Bauer, Nr. 10, Ruf 227
Krogmann, Paul, Kraftfahrer, Nr. 5a
Krüger, Klaus, Postfacharbeiter, Brillkamp 160
Kruppa, Elli, Arbeiterin, Nr. 204
Kruse, Martha, Hausfrau, Nr. 187
Kuck, Else, Hausfrau, Nadah 143
Kurzmann, Adolf, Rentner, Nr. 146
Künning, Hermann, Gastwirt, Nr. 16
Künnecke, Irmgard, Hausfr., Nadah 143
Kühn, Rosemarie, o.B., Köbens 155

L

Labe, Heinrich, Telegr.-Ob.-Insp., Kleinhollen 83
Lange, Johann, Bauer, Nr. 4
— Charlotte, Hausfrau, Nr. 4
— Gust., Schlossermst., Heinsberg 66
— Michael, Arbeiter, Nr. 222
Lankenau, Johann, Landwirt, Nr. 222
Leidtke, Herbert, Arbeiter, Nr. 167
Liegmann, Max, Schneider, Nr. 35
Lobes, Karl, o.B., Nr. 117
Lindhorst, Meta, Hausfrau, Nr. 148
Lieske, Otto, landw. Geh., Nadah 180
Löttel, Kurt, Schlosser, Nr. 23
Loffhagen, Joh., Landw., Brillkamp 225
Lohmann, Hinrich, Malermeist., Nr. 77
Lühmann, Hermann, Zimmermann, Egypten 90
— Karl, Arbeiter, Nr. 269
Lührs, Elfriede, kaufm. Ang., Nr. 247
Lüllmann, Bösche, Landwirt, Nadah 57
— Friedrich, Landwirt, Karlshop 59
— Gertr., Landwirtin, Kleinhollen 72
— Johann, Landwirt, Kleinhollen 74
— Johann, Arbeiter, Breitenmoor 111
— Hermann, Schlosser, Nadah 180
— Hinrich, Landwirt, Dom 166
— Johann, Angestellter, Nr. 200
— Luise, Hausfrau, Breitenmoor 219
— Werner, Bundesbahnarb., Nr. 128
— Hermann, Tischler, Nr. 231

M

Machel, Edmund, Arbeiter, Nr. 262
Manke, Clemens, Arbeiter, Nr. 14a
Mankowski, Rudolf, Arbeiter, Nr. 99
Marohn, Olga, Hausfrau, Nadah 139
Marquardt, Olga, Hausfr., Tüchten 203
Marten, Bruno, Schmiedemstr., Nr. 245
Masanneck, Joh., Straßenwärt., Nr. 30
Mattfeld, Joh., Landw., Kleinhollen 73
Meuterodt, Karl, landw. Gehilfe, Tüchten 203
Meyer, Fritz, Arbeiter, Nr. 9
— Hermann, Landwirt, Kleinhollen 72
— Marie, Hausfrau, Breitenmoor 213
— Johann, Landwirt, Nr. 109
— Heinrich, Gastwirt, Nr. 142
— Richard, Schlosser, Nr. 142
— Christian, Rentner, Heinsberg 171
— Wilhelm, Arbeiter, Brammer 173
— Heinrich, Arbeiter, Nr. 152
— Friedrich, Rentner, Brammer 173
Michalski, Johann, Rentner, Nr. 100
Michaelis, Hermann, Rentner, Nr. 152
Mindermann, Adele, Bäuerin, Nr. 5
— Hermann, Bauer, Nr. 14
— Brüne, Landwirt, Nr. 25
— Marie, Bäuerin, Tüchten 47
— Hermann, Landwirt, Campe 64
— Heinrich, Landw., Petershollen 68
— Johann, Landwirt, Nr. 71
— Johann, Landwirt, Nr. 75
Mikoleit, Anna, Hausfrau, Nr. 261
Mitschke, Hans-Ulrich, Bauarb., Nr. 51a
Moscheik, Anna, Hausfrau, Egypten 90
— Robert, Schuhmacher, Nadah 119
Mossau, Emma, Hausfrau, Breitenmoor 218
Müller, Nikolaus, Landw., Egypten 53
— Edwin, Bahnunterh.-Arb., Nr. 128

N

Najewitz, Siegfried, Landwirt, Nr. 20
Nauwartat, Heinz, Maurer, Nr. 253
Neumann, Wilh., Zimmermann, Nr. 189
— Walter, Kraftfahrer, Nadah 143
Neuwald, Paul, Kraftfahrer, Breitenmoor 213
Nolte, Johann, Landwirt, Auf dem Grönland 182
Nöhmke, Martha, Hausfrau, Nr. 247

O

Oetjen, Johann, Maurer, Nr. 40
— Hermann, Rentner, Nr. 99
Ohlmann, Bösche, Landw., Köbens 216
Ohlrogge, Herbert, Landwirt, Nadah 57
Ordwoski, Martha, Hausfrau, Nr. 147
Otten, Hinrich, Bauer, Nr. 6
— Johann, Landwirt, Nr. 113
Otting, Anni, Hausfrau, Nr. 167
Okun, Albert, Landwirt, Tüchten 46
Otto, Adolf, Arbeiter, Auf dem Grönland 22
Ossowski, Julius, Arbeiter, Nr. 167

NEUE LANDLICHTSPIELE

Verden - Ruf 3218 - Kinobetriebe im Kreise Verden

P

Paggel, Marga, Schneiderin, Nr. 3
Palm, Walter, Landarbeiter, Nr. 274
Pape, Jürgen, Bahnarbeiter, Nr. 128
— Heinz, Tischler, Nr. 128
Pellz, Martha, Hausfrau, Nr. 189
Pelz, Herbert, Schneider, Nr. 77
Pelzer, Friedrich, Zimmermann, Nr. 250
Poetukat, Helmut, Landw., Tüchten 256
Petzke, Paul, Schlossermeist., Nr. 3
— Bruno, Kraftfahrer, Nr. 240
— Fritz, Rentner, Campe 64
Pucknat, Auguste, Hausfrau, Nr. 190
Puvogel, Bernhard, Landwirt, Nr. 11
— Hinrich, Landwirt, Köbens 112
— Christian, Viehhändler, Nr. 165
— Sophie, Hausfrau, Köbens 227

R

Radtke, Dorothea, Hausfrau, Heinsberg 66
Rafalski, Heribert, Tischler, Nr. 249
— Benno, Kaufmann, Nr. 249
Rathjen, Hinrich, Landwirt, Nr. 108
— Hinrich, Landwirt, Breitenmoor 197
— Herm., Bauarbeiter, Brillkamp 230
Rechten, Hinrich, Maur., Backsberg 210
— Peter, Landwirt, Nr. 63
— Johann, Arbeiter, Nr. 101
Reddmann, Friedrich, Arbeiter, Nr. 12
Reich, Johann, Landwirt, Nr. 24
— Johannes, Arbeiter, Nr. 261
Rengshoff, Anni, Ehefrau, Voßberg 104
Retzlaff, Bruno, Arbeiter, Nr. 9
Reschke, Anita, o. B., Nadah 199
Richter, Wilhelm, Arbeiter, Nr. 120
Riemer, Helene, Hausfrau, Nr. 63
Ripke, Diedrich, Arbeiter, Nr. 87
Rinn, Ernst, Kaufmann, Nr. 9
Rode, Georg, Arbeiter, Auf dem Grönland 172
Rosenau, Margarete, Hausfrau, Nr. 12
Roßkämmer, Heinrich, Landarb., Hofstall 50
Röhrs, Johannes, Klempner, Nr. 35

S

Sackmann, Karl, Landarb., Brammer 61
Sackner, Gustav, Kaufmann, Nr. 207
Seeger, Hermann, Arbeiter, Nr. 97
Segelken, Wilhelm, Posthalter, Nr. 39
Seligmann, Karl, Rentner, Dom 169
Semmler, Michael, Drechsler, Nr. 50a
Sigurd, Stefan, Landarb., Nr. 158
Sobisiack, Alfred, Landarb., Hofstall 52
Sombart, Emilie, Rentnerin, Dom 235
— Emil, Arbeiter, Köbens 259
Sonka, Rosemarie, Hausgehilfin, Nr. 77
Sonnenberg, Gertrud, Hausfr., Nr. 187
Suhling, Hermann, Kaufmann, Nr. 44
— Johann, Landwirt, Köbens 116
— Hinrich, Tischler, Nadah 196
— Hermann, Zimmermann, Nr. 255
— Diedrich, Kraftfahrer, Nr. 162
Surkamer, Hinr., Arb., Breitenmoor 111
Szimanski, Elsbeth, kfm. Ang., Nr. 222
Schaar, Emma, Hausfrau, Nr. 144
Schultze, Johann, Arbeiter, Nr. 9a
— Wilhelm, Landwirt, Nr. 33
— Anna, Hausfrau, Nr. 224
— Fritz, Arbeiter, Breitenmoor 219
Schulz, Albert, Kaufmann, Nr. 3a
Schulenburg, Helene, Hausfrau, Tüchten 48
Schumacher, Johann, Landarb., Nr. 8
— Otto, Landarbeiter, Heinsberg 66
Schruba, Herb., Schmied, Brillkamp 137
Schröder, Reinhard, Arbeiter, Nr. 224
— Martin, Arbeiter, Tüchten 203
Schnell, Hermann, Arbeiter, Nr. 77
Schmidt, Hinrich, Landwirt, Nr. 96
— Johann, Landwirt, Nr. 31
Schmolke, Heinz, Lehrer, Nr. 164
Schmalz, Kurt, Schneider, Nr. 239
Schlobohm, Heinrich, Bauer, Nr. 8
Schlacht, Emma, Hausfrau, Nadah 139
Schlicht, Anna, Hausfrau, Nr. 237
Schierloh, Meta, Hausfrau, Nr. 190
Schendel, Hertha, Hausfrau, Nr. 242
Schwarmann, Hermann, Landw., Nr. 34
Schwarz, Klara, Hausfrau, Nr. 263
Stehr, Rudolf, Arbeiter, Nr. 275
Stecher, Friedrich, Maurer, Tüchten 47
Steinau, Hinrich, Arbeiter, Nr. 84
— Friedrich, Arbeiter, Brammer 257
— Hinrich, Maurermeist., Nr. 162
— Hinrich, Tischler, Nr. 175
— Hermann, Landwirt, Nr. 186
Steinhagen, Otto, Tischler, Nr. 4
— Günther, Tischler, Nr. 165
Strehl, Theodor, Buchdrucker, Nr. 101

T

Teck, Walter, Friseur, Hofstall 50
Thiel, Reinhold, Arbeiter, Nr. 254
— Leo, Schlosser, Nr. 249
Tietgens, Wilhelm, Elektriker, Nr. 223
Tietjen, Fredrich, Landwirt, Nr. 29
— Johann, Landwirt, Nr. 110
— Christel, Landwirt, Brillkamp 62
Thies, Hermann, Bauer, Tüchten 45
Thom, Robert, Arbeiter, Nr. 28
— Kurt, Maurer, Nr. 250
Thorweger, Walter, Arbeiter, Nr. 3a

U

Ulrich, Hedwig, Hausfrau, Nr. 25

V

Vaßmer, Mariechen, Hausgeh., Nr. 187
Vogel, Richard, Landarb., Egypten 56
Vogelhuber, Wolf, Arb., Tüchten 45
Vogelsang, Martha, o. B., Hofstall 170
— Hinrich, Landwirt, Hofstall 170
Völker, Ingeborg, Hausfrau, Nr. 144
Voß, Hans, Lagerist, Auf dem Grönland 182

W

Wacker, Conrad, Landwirt, Nr. 106
Wagner, Richard, Gärtner, Nr. 167
— Albert, Arbeiter, Nr. 167

Wagner, Richard, Gartenbaubetrieb
Bassen

Walter, Paul, Arbeiter, Tüchten 123
Waltermann, Alfred, Arbeiter, Petershollen 141
Warnke, Hinrich, Bauer, Heinsberg 66
— Ernst, Landwirt, Tüchten 228
Wehe, Diedrich, Bauer, Nr. 3
Weidenhöfer, Herm., Landwirt, Nr. 32
— Friedrich, Schachtmeist., Nr. 258
Wesemann, Heinrich, Arbeiter, Nr. 147
Wenzlik, Hertha, Hausfrau, Nr. 248
Wiedekamp, Hinr., Landw., Nadah 114
— Wilhelm, Steinsetzer, Köbens 157
— Johann, Mechaniker, Nadah 114
— Hinrich, Rentner, Köbens 157
— Georg, Landwirt, Nadah 154
— Albert, Arbeiter, Auf dem Grönland 205
Wiedemeyer, Adolf, Mechaniker, Auf dem Grönland 156
Wilhelm, Karl, Polier, Hofstall 170
Wilms, Heinr., Posthalter, Tüchten 181
Wilkens, Wilh., Landwirt, Köbens 193
— Diedrich, Landwirt, Nr. 211
— Katharine, Hausfrau, Nr. 240
Windler, Hinr., Eisenbahn., Nadah 196
Wisotzki, Marianne, Hausfrau, Nr. 7
Wopp, Gustav, Bauer, Nr. 6
Wojcziechowski, Auguste, Hausfrau, Nr. 39
Wülbers, Heinz, Arbeiter, Nr. 28
— Hermann, Landwirt, Nr. 24
Wutzke, Gottlieb, Arbeiter, Nr. 14

Z

Zeising, Elisabeth, Hausfr., Tüchten 45
Zierath, Rodina, Hausfrau, Nr. 10

J. Hinr. Otten

GEMISCHTWAREN

Kolonialwaren Weine und Spirituosen Haushaltsartikel Manufakturen Drogen Farben Glas und Porzellan Fußbekleidung Leihgeschirr für alle Festlichkeiten

Die vielseitige Einkaufstätte für jedermann!

BENDINGBOSTEL Ruf 31

Gemeinde Bendingbostel

Einwohnerzahl 428 Postanschrift: (23) Bendingbostel, Kr. Verden/Aller Bahnstation: Bendingbostel

Bürgermeister: Hermann Heitmann, Nr. 4
Fernruf der Gemeindeverwaltung: Bendingbostel 62
Omnibushaltestelle der Linie:
Verden—Bendingbostel
Sanitätswesen: 1 Arzt, Hebamme s. Gr.-Heins

Schule: Volksschule Bendingbostel
Vereinsanschriften:
Feuerwehr: Freiw. Feuerwehr Bendingbostel
Schützenverein: Friedrich Fitzner, Nr. 36
Reiterverein: W. Köster, Gohbeck
Motorsportclub (ADAC): W. Allermann, Nr. 17

A

Allermann, Friedrich, Zimmermann, Nr. 27
— Hermann, Landwirt, Nr. 17
— Wilhelm, Invalide, Nr. 17

B

Bade, Karl, land. Gehilfe, Nr. 8
Badenhoop, Friedrich, Schmiedemstr., Nr. 10
— Hermann, Angestellter, Nr. 10
— Sophie, o. B., Nr. 10
Badenhop, Anni, Schneiderin, Nr. 25
— Friedrich, Landwirt, Nr. 25
Baier, Gustav-Adolf, Ang., Nr. 12
Beckmann, Fritz, Invalide, Nr. 19
— Heinrich, Schrankenwärter, Nr. 19
Benecke, Martha, Witwe, Nr. 34
Bierod, Ilse, Dentistin, Nr. 12
Böse, Heinrich, landw. Gehilfe, Nr. 1
Böttcher, Kurt, landw. Gehilfe, Nr. 7
Braun, Luise, o. B., Nr. 23
Brockmann, Heinrich, Weichenwärter, Nr. 35
Bruns, Wilhelm, Verwalter, Nr. 20

C

Carstens, Fritz, Friseur, Nr. 52
Chimkowski, Mariechen, Haushälter., Nr. 9
— Wilhelm, Rentner, Nr. 9
Chukowski, Herbert, Arbeiter, Nr. 72
Cordes, Heinrich, Angestellter, Nr. 26
— Johann, Rentner, Nr. 26

D

Damerow, Ernst, Regierungsrat a. D., Nr. 24
Depine, Rudolf-Franz, Sägemeister, Nr. 65
Diedrich, Kurt, Eisenbahner, Nr. 56
— Willy, Bundesbahnsekretär, Nr. 56
Diercks, Erna, o. B., Nr. 7
— Friedrich, Altenteiler, Nr. 7
— Friedrich, Landwirt, Nr. 7
— Heinrich, Altenteiler, Nr. 3
— Hermann, Landwirt, Nr. 3
Dirks, Karl, Tischler u. Kraftfahrer, Nr. 41
Döring, August, Rentner, Nr. 6 a
Drewes, Anna, Schneiderin, Nr. 46
— Emma, Altenteilerin, Nr. 28
— Erich, Landwirt, Nr. 28
— Friedrich, Rentner, Nr. 14
— Friedrich, Landwirt, Nr. 18
— Grete, o. B., Nr. 20
— Heinrich, Bundesbahnunterassistent, Nr. 46
— Helmut, Eisenbahner, Nr. 67
— Hermann, Altenteiler, Nr. 2
— Hermann, Landwirt, Nr. 2
— Hermann, Tischlermeister, Nr. 14
— Katharina, Rentnerin, Nr. 32
— Mariechen, Witwe, Nr. 50
Dürner, Gottlieb, Müllermstr., Nr. 65
— Lydia, Kontoristin, Nr. 65
Düsing, Otto, Melkermeister, Nr. 68

E

Eggers, Ernst, Landwirt, Nr. 21
— Heinz, Molkereigehilfe, Nr. 44
— Marie, Altenteilerin, Nr. 21

F

Fitzner, Friedr., Weichenwärter i. R., Nr. 36
— Hans, Eisenbahnangest., Nr. 36
— Wilhelm, Rentner, Nr. 55
Folkers, Helmut, Landwirt, Nr. 25
Fried, Emanuel, Arbeiter, Nr. 74
Friedrich, Willi, Stellmacher, Nr. 41 a
Fritzsche, Heinz, kfm.-Ang., Nr. 59

G

Gabbert, Walter, Arbeiter, Nr. 2
Gansbergen, H.-Herm., Sattlermstr., Nr. 63
Ganske, Heinrich, Arbeiter, Nr. 69
— Johannes, Siedler, Nr. 13
Geisler, Karl, Polizeimeister, Nr. 10
Glaser, Heinrich, Postbetr.-Ass. i. R., Nr. 7
Greszick, Anna, Schneiderin, Nr. 72
Grube, Hermann, Rentner, Nr. 49

H

Haase, Heinrich, Stellmacher, Nr. 9
— Wilhelm, Eisenbahner, Nr. 29
— Wilhelm, kfm.-Angest., Nr. 29
— Wilhelm, Landwirt und Hausschlachter, Nr. 45
— Sophie, Kassenverwalter., Nr. 34
Haupt, Friedrich, Rentner, Nr. 50
Heins, Hermann, Landwirt, Nr. 1
Heitmann, Hermann, Land- und Gastwirtschaft, Nr. 4
Helmke, Hermann, Rentner, Nr. 31
— Hermann, Schneider, Nr. 31
Hermann, Jakob, Maurer, Nr. 5
Heuer, Heinrich, Arbeiter, Nr. 11
— Marie, o. B., Nr. 11
Hildebrandt, Hulda, o. B., Nr. 4
Hintz, Lusanna, o. B., Nr. 69
Hoffmann, Helmut, landw. Gehilfe, Nr. 41 a
Hoops, Anna, Altenteilerin, Nr. 29

J

Jeschick, Erwin, Fliesenleger, Nr. 7
Jonuscheit, Erich, landw. Gehilfe, Nr. 1
Joost, Anna, Rentnerin, Nr. 38
— Ernst, Bäcker, Nr. 38

K

Kantorrek, Paul, Tischlermstr., Nr. 66
Katzschmann, Arthur, Maurer, Nr. 23
Kessel, Magdalene, o. B., Nr. 70
Knust, Ludwig, Postschaffner i. R., Nr. 9
Krüger, Heinz, Autoschlosser, Nr. 38
Kruse, Heinrich, Betriebswart, Nr. 49
— Heinrich, Friseur, Nr. 49
— Hinrich, Rentner, Nr. 33
— Hinrich, Schuhmacher, Nr. 34 a
Kugele, Berta, Witwe, Nr. 50

L

Leischner, August, Rentner, Nr. 6 a
Lüneburg, Friedh., Schlosser, Nr. 72
— Fritz, Kraftfahrer, Nr. 72

FRITZ CARSTENS
DAMEN- U. HERRENSALON
Leihbücherei — Photo-Annahme-Stelle
Bendingbostel
Über 20 Jahre
Parfümerien — Kosmetik
Toiletten-Artikel
Drogen- und Rauchwaren

Lünsmann, Richard, Hilfsweichenw., Nr. 47
Lürßen, Ida, Witwe, Nr. 30
Luttmann, Ernst, Landwirt, Nr. 57
— Fritz, Tischlermeister, Nr. 12
— Kurt, Tischler, Nr. 54
— Marie, Altenteilerin, Nr. 6
— Marie, o. B., Nr. 32

M

Meinke, Hinrich, Landwirt, Nr. 16
Mielke, Margarethe, landw. Gehilfin, Nr. 32
Müller, Georg, Rentner, Nr. 2 a
— Karoline, Witwe, Nr. 62
— Karoline, Rentnerin, Nr. 70
— Martin, Polizeibeamter, Nr. 36
Müntel, Helmut, Tischler, Nr. 35

N

Nilsson, Heinz, Schneider, Nr. 41 a

Nilsson, Heinz
Maßschneiderei u. Reparaturwerkstatt
Reichhaltiges Stofflager
Bendingbostel 41a, Kr. Verden

O

Otten, Claus, Rentner, Nr. 41
— J.-Hinrich, Kaufmann, Nr. 41

P

Peters, Eduard, Postfacharbeit., Nr. 23
— Erwin, landw. Gehilfe, Nr. 3
— Friedrich, Eisenbahner, Nr. 62
Podulski, Erich, landw. Gehilfe, Nr. 28
— Heinz, landw. Gehilfe, Nr. 7

R

Rattinger, Paul, Landarbeiter, Nr. 4 a
Reckeweg, Heinrich, Rentner, Nr. 27
Rodewald, Ernst-August, Tischler, Nr. 34
— Magdalene, o. B., Nr. 34
— Rudolf, Kontorist, Nr. 70
Rosebrock, Fritz, Arbeiter, Nr. 55
Ruff, Friedrich, Rentner, Nr. 70 a

S

Schmalfuß, Heinz, Maler, Nr. 30
Schmidt, Ellida, o. B., Nr. 24
Scholz, Anna, Rentnerin, Nr. 33
Schrader, Dr. Hermann, Arzt, Nr. 34
— Maja, Kunstmalerin, Nr. 34
Schreiber, Herbert, Deputant, Nr. 5
Schröder, Heinrich, Bäcker, Nr. 38
Schütte, Heinrich, Rentner, Nr. 40
Schwensky, Berta, Rentnerin, Nr. 8
Sprenger, Albert, Arbeiter, Nr. 41 a
Stegmann, Hermann, Landwirt, Nr. 6
Strozik, Stanislaus, Siedler, Nr. 67
Stuber, Berta, Rentnerin, Nr. 58
— Hugo, Arbeiter, Nr. 58
Stumm, Frieda, Witwe, Nr. 2 b
Stumpenhusen, Marie, Rentnerin, Nr. 44

T

Taruttis, Maria, Rentnerin, Nr. 8
Theil, Fritz, Landwirt, Nr. 5
Thies, Hermine, Witwe, Nr. 43
— Marie, Witwe, Nr. 24
— Wilh., Schrankenwärter, Nr. 22
Tietje, Marie, Witwe, Nr. 30

W

Wahlers, Gustav, Lagerhalter, Nr. 53
— Hermann, Landwirt, Nr. 8
— Wilhelm, Geschäftsführer, Nr. 42
Weber, Philipp, Landarbeiter, Nr. 61
Weidenbach, Friedr., Siedler, Nr. 73
Werth, Ludwig, Landwirt, Nr. 59
Willenbrock, Marie, Rentnerin, Nr. 40
Wischmann, Dora, Rentnerin, Nr. 39
— Heinrich, Eisenbahner, Nr. 39
— Helmut, landw. Gehilfe, Nr. 15
— Hermann, Landwirt, Nr. 15
Wülbern, Johann, Lehrer, Nr. 37
Wulff, Günther, Schmied, Nr. 43
— Marie, Witwe, Nr. 43

Z

Zabel, Friedrich, Arbeiter, Nr. 71
Zemke, Bruno, Landwirt, Nr. 16
Zorn, Ludwig, Landwirt, Nr. 60

Seit 1896 | Seit 1911

IM DIENSTE DER WIRTSCHAFT

Landwirtschaftliche Bezugs- und Absatzgenossenschaft
BENDINGBOSTEL e. G. m. b. H.

Spar- und Darlehnskasse
BENDINGBOSTEL e. G. m. b. H.

Ruf: 57 Bendingbostel

Einer für Alle! Alle für Einen!

Gemeinde Benkel

Einwohnerzahl 96 Postanschrift: (23) Benkel über Rotenburg Bahnstation: Ottersberg

Bürgermeister: Fritz Holsten, Nr. 1
Gemeindedirektor: Kurt Freund, Nr. 3
Fernruf der Gemeindeverwaltung: Winkeldorf 48
Nächste Omnibushaltestelle in Narthauen

Sanitätswesen: siehe Ottersberg
Schule: Volksschule Taaken, Kr. Rotenburg
Vereinsanschriften:
siehe Narthauen

Adam, August, Nr. 11
Bohling, Alfred, Nr. 15
Bollmann, Johann, Landwirt, Nr. 2
Boschen, Wöltje, landw. Geh., Nr. 2
Böschen, Hinrich, Land- und Gastwirt, Nr. 9
Böse, Johann, Landwirt, Nr. 6
Buthmann, Friedrich, Landwirt, Nr. 11
— Johann, Altenteiler, Nr. 2
Dohrmann, Johann, Landwirt, Nr. 8
Finner, Herbert, landw. Gehilfe, Nr. 10
Freund, Kurt, Buchhalter, Nr. 3
Hanken, Horst, landw. Gehilfe, Nr. 1
Holsten, Fritz, Landwirt, Nr. 1
— Gesche, Altenteilerin, Nr. 1
Huhn, Kurt, landw. Gehilfe, Nr. 11
Kahrs, Friedrich, Landwirt und Sattler, Nr. 15
Knoop, Diedrich, Dachdecker, Nr. 12
Konradt, Margarethe, Rentnerin, Nr. 3
Lange, Friedrich, Waldarbeiter, Nr. 7
— Heinrich, Altenteiler, Nr. 10
— Heinrich, Bundesbahnarb., Nr. 7
— Hermann, Landwirt, Nr. 10
Loschinski, Kurt, landw. Geh., Nr. 1
Otten, Herbert, landw. Gehilfe, Nr. 3
Richter, Hermann, landw. Geh., Nr. 8
Ruminski, Fritz, landw. Gehilfe, Nr. 2
Schatta, Emil, Rentner, Nr. 3
Schiller, Kurt, Landwirt, Nr. 4
Schruba, Johann, Rentner, Nr. 6
Seifert, Maria, Rentnerin, Nr. 8
Stangenberg, Anneliese, Nr. 2
Stern, Ida, Witwe, Nr. 15
Trott, Karl, Landwirt, Nr. 4
Vogel, Otto, Landwirt, Nr. 1
Welz, Elfriede, Rentnerin, Nr. 4
Windler, Karl, Landwirt, 5
— Hinrich, Altenteiler, Nr. 5
Winkelmann, Diedrich, Landwirt, Nr. 3
— Johann, Nr. 3

Gemeinde Beppen

Einwohnerzahl 460 - Postanschrift: (23) Beppen, Kr. Verden/Aller
Bahnstation: Bundesbahn: Verden und Achim - Kleinbahn: Thedinghausen

Bürgermeister: Johann Meyer, Nr. 56
Fernruf der Gemeindeverwaltung: Thedinghausen 225
Ortsteile: Im Dorfe, An der Beek, Neu-Morsum, An der Heide

Sanitätswesen: siehe Morsum
Schule: Volksschule Beppen
Vereinsanschriften:
Feuerwehr: Freiw. Feuerwehr Beppen
Schützenverein: Hermann Könekamp, Nr. 33

A

Ahrens, Doris, Altenteilerin, Nr. 40
Asendorf, Gesine, Altenteilerin, Nr. 14
— Johann, Landwirt, Nr. 14
— Johann-Cord, Landwirt, Nr. 5
— Kurt, Landwirt, Nr. 5
— Wilhelm, Arbeiter, Nr. 72

B

Behrmann, Anna, Wwe., Nr. 60
— Wilhelm, Landwirt, Nr. 60
Bettermann, Minna, Wwe., Nr. 9
Bieler, Gertraud, Herrenschneiderin, Nr. 71
Blume, Hermann, Landarbeiter, Nr. 24
Bormann, Heinrich, Landwirt, Nr. 29
Brüns, Hermann, Landwirt, Nr. 15
— Heinrich, Arbeiter, Nr. 45
Burdinski, Hildegard, Wwe., Nr. 11

C

Clausen, Dorette, Wwe., Nr. 41
Claus, Ehler, Landwirt, Nr. 57

D

Dopmann, Katharine, Altenteilerin, Nr. 33
Dunker, Dietrich, Landarb., Nr. 5

E

Eckelmann, Hermann, Landw., Nr. 25
— Johann, Landwirt, Nr. 25
Ehlers, Hermann, Arbeiter, Nr. 3 a
— Johann, Maurer, Nr. 3 a
Ernst, Hinrich, Landwirt, Nr. 2

F

Fahrenholz, Dietrich, Maurer und Landwirt, Nr. 70
— Friedrich, Landwirt, Nr. 46
— Heinrich, Landarbeiter, Nr. 5
Fehling, Alfred, Landwirt, Nr. 35
— Johann, Landwirt, Nr. 35

Johann Fischer
Schmiede u. Landmaschinen, Beppen 34

Fischer, Johann, Schmiedemstr. und Landwirt, Nr. 34

G

Gildemeister, Hedwig, Wirtschafterin, Nr. 21
Gohde, Heinrich, Landwirt, Nr. 26
Grabenhorst, Dietrich, Landwirt, Nr. 51
Grätsch, Margarete, o. B., Nr. 24
— Harry, Kaufmann, Nr. 24
Grebenick, Katharine, o. B., Nr. 67
Grimme, Josef, Rentner, Nr. 1
Grondowski, Auguste, Rentn., Nr. 47
— Kurt, Lehrer, Nr. 47
— Lotti, Büroangest., Nr. 47

Spar- und Darlehnskasse e. G. m. b. H. Beppen

Ausführung von Sparkassen- und Bankgeschäften.
Bezug und Absatz landwirtschaftlicher Erzeugnisse und Bedarfsartikel
Gemeinschaftliche Maschinenbenutzung
Schlachtviehverwertung

Beppen . Ruf Thedinghausen 76

Grube, Helmut, Ziegeleiarb., Nr. 68
— Johann, Landwirt, Nr. 68
Gutzke, Karl, Rentner, Nr. 74
— Robert, Mühlenarbeiter, Nr. 74
— Helmut, Landarbeiter, Nr. 16

H

Hechler, Gerda, Lehrerin, Nr. 14
Henke, Johann sen., Landwirt, Nr. 40
— Johann jun., Landwirt, Nr. 40
— Robert, Landwirt, Nr. 16
Hermann, Karl, Landwirt, Nr. 29
Hillmann, Hans, Landwirt, Nr. 30
Holle, Friedrich, Landwirt, Nr. 30
von Hollen, Johann, Landwirt, Nr. 10
— Heinz, Landwirt, Nr. 10
Horn, Johannes, Rentner, Nr. 7
Hüneke, Dietrich, Landwirt, Nr. 22
— Hans-Heinrich, Tischler, Nr. 22
— Heinrich, Landwirt, Nr. 22
— Johann sen., Landwirt, Nr. 53
— Johann jun., Kraftfahrer, Nr. 53

K

Kackebart, Johann, Arbeiter, Nr. 8
Kassebart, Heinz, Schlosser, Nr. 48
— Hinrich, Kaufmann und Landwirt, Nr. 48
— Karl, Landwirt, Nr. 48
— Meta, Altenteilerin, Nr. 48
Kerber, Bruno, Deputatarb., Nr. 1 a
Kiesewetter, Robert, Tischler, Nr. 77
Kinder, Frieda, Wwe., Nr. 11
Klein, Margarethe, Rentnerin, Nr. 76
— Willy, Landwirt, Nr. 76
Klinker, Heinrich, Landwirt, Nr. 41
— Katharine, Wwe., Nr. 41
Köhler, Paul, Maurer, Landwirt, Nr. 8
— Anna, Witwe, Nr. 8
Köhnekamp, Herm., Landwirt, Nr. 33
— Johann, Landwirt, Nr. 33
Kölle, Heinr., Ziegeleiarb., Nr. 31
Kopp, Josef, Arbeiter, Nr. 4
Körte, Friedrich, Landwirt, Nr. 43
— Hedwig, Altenteilerin, Nr. 43
— Heinz, Landarbeiter, Nr. 24
Köster, Heinrich, Altenteiler, Nr. 46
Kothe, Doris, Wwe., Nr. 67
Kowalke, Amalie, Wirtschafterin, Nr. 2 a
— Daniel, Rentner, Nr. 2 a
Kröncke, Anna, Wwe., Nr. 70
— Willy, Schlosser, Nr. 76
Kukujuck, Auguste, o. B., Nr. 4

L

Laackmann, Friedrich, Landwirt, Nr. 23
— Heinrich, Landwirt, Nr. 13
— Helene, Rentnerin, Nr. 23
— Johann, Landwirt, Nr. 13
— Sophie, Wwe., Nr. 61
Lange, Heinrich, Straßenbahnarbeiter, Nr. 3 a
— Hermann, Arbeiter, Nr. 3 a
Lenk, Paul, Maurer, Nr. 21
Ludley, Wilhelm, Installateur, Nr. 20 a
Lühneberg, Martha, Rentnerin, Nr. 30
— Anna, o B., Nr. 30
— Friedrich, Landarbeiter, Nr. 30

M

Maass, Heinr., Molkereiarb., Nr. 37
Maatz, Diedrich, Landarbeiter, Nr. 19
Martin, Theophila, Wwe., Nr. 28
Mayer, Hulda, Wwe., Nr. 5
Meyer, Doris, Wwe., Nr. 56
— Hans, Landwirt, Nr. 1
— Helmut, Landwirt, Nr. 7
— Hermann, Landwirt, Nr. 20
— Herm., Landwirt u. Musiker, Nr. 56
— Johann, Landwirt und Bürgermeister, Nr. 56
— Johann, Landwirt, Nr. 16
— Johann, Landwirt, Nr. 9
— Wilhelm, Landwirt, Nr. 20
Michler, Otto, Schmied, Nr. 16
Muche, Ida, o. B., Nr. 11
Müller, Gustav, Landwirt, Nr. 2 a

N

Neu, Herbert, Arbeiter, Nr. 19
— Robert, Landwirt, Nr. 10 a
Niemann, Elise, Wwe., Nr. 63
— Heinrich, Kraftfahrer, Nr. 17
— Heinrich, Milchfuhrmann, Nr. 59
— Johann, Landwirt, Nr. 59
— Marie, Wwe., Nr. 54

P

Pfannenstiel, Martha, Rentn., Nr. 67
Polenz, Hedwig, Rentnerin, Nr. 31
Polte, Ida, Rentnerin, Nr. 69
Preuss, Johanne, Rentnerin, Nr. 29
Pufhan, Fritz, Landwirt, Nr. 14
Puzio, Georg, Landarbeiter, Nr. 2

R

Radeke, Dietrich, Maurer, Nr. 51
— Hinrich, Gast- u. Landw., Nr. 27

Hinrich Radeke

Kolonialwaren - Lebensmittel - Gemischtwaren
GASTWIRTSCHAFT
Club- und Fremdenzimmer - gepflegte Getränke

Beppen Nr. 27 Ruf: Thedinghausen Nr. 1

Reinecke, Dietrich, Landwirt, Nr. 39
— Johann, Landwirt, Nr. 39
Rekowski, Emil, Schuhmacher, Nr. 39
Rippe, Hermann, Landwirt, Nr. 24
— Heinz, Landwirt, Nr. 21
— Johann, Altenteiler, Nr. 4
— Johann, Landwirt, Nr. 4
— Johann sen., Landwirt, Nr. 21
— Johann jun., Installateur, Nr. 21
— Johann, Arbeiter, Nr. 22
Röpke, Hans, Landwirt, Nr. 43
Rösemann, Harry, Eisenb.Arb., Nr. 18
— Berta, Gastwirtin, Nr. 18
Rust, Heinrich, Rentner, Nr. 70

ÜBER 25 Jahre
im Dienste der heimischen Wirtschaft

FRIEDRICH WELLBORG, Mühle Beppen
Herstellung feinster **Weizen- und Roggenmehle**
Lohnschroterei
Ruf Thedinghausen 76

S

von Salzen, Elisabeth, Wwe., Nr. 69
— Erich, Tischler, Nr. 69
— Hermann, Landwirt, Nr. 11
— Johann, Landwirt, Nr. 11
Schaad, Willy, Rentner, Nr. 60
Schelm, Erwin, Lehrer, Nr. 6
Schiedzich, Franz, Angestellter, Nr. 66
Schlüter, Anna, Altenteilerin, Nr. 52
— Dora, Wirtschafterin, Nr. 52
— Heinz, Arbeiter, Nr. 42
Schnakenberg, Ehler, Landwirt, Nr. 19
Schneider, Gesine, Altenteilerin, Nr. 28
— Heinrich, Landwirt, Nr. 28
— Martha, Schneiderin, Nr. 75
Schröder, Anna, o. B., Nr. 24
— Lieselotte, Nr. 29
Schumacher, Georg, Postfacharbeiter und Landwirt, Nr. 54
— Heinrich, Landwirt, Nr. 3
— Wilhelm, Landwirt, Nr. 3
Schweers, Hermann, Landwirt, Nr. 52
Seiler, Hans, Lehrer, Nr. 47
Sposny, Adolf, Landarbeiter, Nr. 4
Stechow, Walter, Deputatarb., Nr. 5
Steffens, Anna, Wwe., Nr. 36
Steinborn, Karl, Maurerpolier, Nr. 21
Storost, Auguste, o. B., Nr. 14

T

Teichmann, Dorothea, o. B., Nr. 36
Theleker, Dietrich, Landwirt, Nr. 44
— Friedrich, Landwirt, Nr. 32
— Heinrich, Landwirt, Nr. 32
— Heinrich, Milchfuhrmann, Nr. 44
— Hermann, kaufm. Angest., Nr. 44

V

Vetter, Artur, Schmiedegeselle, Nr. 36

W

Wagner, August, Landwirt, Nr. 19
— Eduard, Landarbeiter, Nr. 16
Walter, Albert, Stellmacher, Nr. 37
— Eduard, Stellmacher, Nr. 11
Wark, Heinrich, Landwirt, Nr. 15
Wätje, Johann, Landstraßenw., Nr. 61

Herbert Woelk
Schmiedemeister
Hufbeschlag-Fahrzeugbau
Landmaschinen
Ausführung sämtlicher A- u. E- Schweißarbeiten und Reparaturen
Beppen Nr. 36

Wellborg, Herm., Müllermstr., Nr. 66
— Johann, Geschäftsführer, Nr. 66
Wiebe, Adele, Wwe., Nr. 77
Winter, Johann, Landwirt, Nr. 58
— Marie, o. B., Nr. 65
Woelk, Herbert, Schmiedemstr., Nr. 36

Gemeinde Bierden

Einwohnerzahl 966 — Postanschrift: (23) Bierden, Kreis Verden/Aller — Bahnstation: Achim

Bürgermeister: Friedrich Harries, Bierden 58
Fernruf der Gemeindeverwaltung: Achim 287
Omnibushaltestelle der Linie: Bremen—Baden
Sanitätswesen: 9 Ärzte, 2 Hebammen, 1 Unfallstation

Schule: Volksschule Bierden

Vereinsanschriften:
Feuerwehr: Freiw. Feuerwehr Bierden
Sportverein: TSV Bierden

A

Albrecht, Erich, Arbeiter, Nr. 5
— Hans, Maurer, Nr. 64
Appel, August, Techniker, Nr. 112

B

Backhaus, Herbert, Schlosser, Nr. 172
Badtke, Emma, o. B., Nr. 163
Bähsmann, Heinrich, Landwirt, Nr. 13
Bätjer, Karl-Heinz, Rentner, Nr. 142
Barrasch, Wilhelm, Arbeiter, Nr. 60
Behrens, Eduard, Schlosser, Nr. 105
— Eduard, Tischler, Nr. 105
Behrmann, Heinr., Schlosser, Nr. 158
Benthien, Emil, Kraftfahrer, Nr. 36
Bergmann, Alex, Autoschlosser, Nr. 37
— Frieda, o. B., Nr. 170
— Siegfried, Tischler, Nr. 170
Bersebach, Friedrich, Dreher, Nr. 75
Bettinger, Paul, Stanzer, Nr. 166
— Wilhelm, Bahn-Ass., Nr. 124
Birkhahn, Siegfried, Dreher, Nr. 49
Bischof, Johann, Landwirt, Nr. 35
Bischoff, Heinz, Landwirt, Nr. 12
Block, Conrad, Zimmermann, Nr. 53
— Friedrich, Maurer, Nr. 65
— Gesine, o. B., Nr. 43
— Heinrich, Maurer, Nr. 43
— Martha, o. B., Nr. 53
Blöthe, Hermann, Tischler, Nr. 30
Bock, Heinrich, Klempner, Nr. 65
— Irmgard, Schneiderin, Nr. 65
Böhmermann, Hinrich, Fuhrmann, Nr. 68
— Johann, Elektriker, Nr. 68
Böschen, Hinrich, Gastwirt, Nr. 28
Böse, Brüne, Schlosser, Nr. 96
— Hinrich, Kranführer, Nr. 86
— Hinrich, Schuhmacher, Nr. 54
— Johann, Tischler, Nr. 54
Böttcher, Rosine, o. B., Nr. 162
Brandt, Heinrich, Arbeiter, Nr. 72
— Hermann, Milchhändler, Nr. 72
Brasser, Johannes, Gärtner, Nr. 89
von der Brelie, Ernst, Arbeiter Nr. 20
Brüns, Hinrich, Maurer, Nr. 47
— Martin, Schriftsetzer, Nr. 94
Busch, Friedrich, Maurer, Nr. 106

C

Cyriacks, Johann, Landwirt, Nr. 3

D

Dähring, Reinhold, Arbeiter, Nr. 27
Dechene, Hans, kfm.-Angest., Nr. 173
Dippmar, Ingeborg, o. B., Nr. 144
Dohrmann, Heinrich, Arbeiter, Nr. 72
— Heinz, Postschaffner, Nr. 72
Dowe, Erna, o. B. Nr. 134
Drallmeyer, Rudolf, Maurer, Nr. 139
Dunker, Helmut, Dachdecker, Nr. 74

E

Ebert, Frieda, o. B., Nr. 81
Ehlert, Meta, Näherin, Nr. 92
Elfers, Heinrich, Oberlademstr., Nr. 38
Ernst, Theodor, Arbeiter, Nr. 155

F

Fahrenholz, Dietr, Schleifer, Nr. 23
— Johann, Landwirt, Nr. 36
Feder, Bruno, Maurer, Nr. 138
— Hermann, Arbeiter, Nr. 138
Fehsenfeld, Marie, Landwirtin, Nr. 15
Fischer, Alma, o. B., Nr. 49
— Annita, Arbeiterin, Nr. 49
Focke, Johann, Maurer, Nr. 52
Förster, Hans, Holzkaufmann, Nr. 132

Foerster, Hans, Holzhandlung
Bremer Straße 132

Frank, August, Arbeiter, Nr. 98
— Ewald, Arbeiter, Nr. 75
Friederichs, Hans, Arbeiter, Nr. 64
— Otto, Kraftfahrer, Nr. 64
Freimann, Erich, Vorschlosser, Nr. 167
Frenser, Wilhelm, Postangest., Nr. 103

G

Gäde, Gustav, Schlosser, Nr. 172
Ginzel, Josef, Autoschlosser, Nr. 82
Gogolin, Emil, Arbeiter, Nr. 119

Goldschweer, Hedwig, Verkäuferin, Nr. 140
— Franziska, o. B., Nr. 140
— Margarethe, kfm.-Angest., Nr. 140
— Ursula, Hausgehilfin, Nr. 140
Grezick, Heinrich, Arbeiter, Nr. 136
Gromball, Berta, o. B., Nr. 129
Gude, Eva, Sprechst.-Hilfe, Nr. 1
— Oskar, Lehrer, Nr. 1
— Rainer, stud. paed. Nr. 1
Günther, Gerhard, Schlosser, Nr. 86
— Martha, Rentnerin, Nr. 86
Guth, Erich, Maler, Nr. 40

H

Habeck, Arno, Kraftfahrer, Nr. 22
Hagel, Emmi, Kraftfahrer, Nr. 145
Hagemeister, Anna, o. B., Nr. 90
— Fritz, Arbeiter, Nr. 44
Hagenau, Elli, o. B., Nr. 141
Halt, Johann, Verwalter, Nr. 22
Hähnert, Johann, Angest., Nr. 111 a
Harder, Hermann, Maurer, Nr. 13
— Katharine, o. B., Nr. 13
Harries, Alfred, Tischler, Nr. 58
— Friedrich, Bürgermeister, Nr. 58
Harte, Marie, o. B., Nr. 19
Hauptvogel, Emma, Rentnerin, Nr. 149
Hein, Gerhard, Kaufmann, Nr. 156
Heldt, Werner, Maurer, Nr. 77
Henke, Dietrich, Maurer, Nr. 70
— Marie, Rentnerin, Nr. 37
Henschel, Erich, Arbeiter Nr. 161
— Gustav, Landwirt, Nr. 161
Hermsdorf, Erich, Elektro-Inst. Nr. 170
Hinners, Heinrich, Landwirt, Nr. 8
Hoffmann, Elisabeth, Rentner., Nr. 106
Hoffmann, Max, Rentner, Nr. 145
Holthusen, Heinrich, Rangieraufseher, Nr. 88
— Heinz, Schlosser, Nr. 88

Helmuth Hoppe
Maschinenbaumeister
Anfertigung u. Reparatur von Maschinen und Fahrzeugen jeder Art
Landmaschinen u. NORMAG-Ackerschlepper
BIERDEN 133

Honermeyer, Karl-Heinz, Elektriker, Nr. 113
Hoppe, Helmut, Schlossermstr., Nr. 133
Hünecke, Heinrich, Landwirt, Nr. 10
Hübner, Herm., Lagerarbeiter, Nr. 98

I

Intemann, Hilde, Schneiderin, Nr. 28
— Hinrich, Bahn-Assistent, Nr. 28

J

Jäckel, Walter, Verw.-Ang., Nr. 61
Jäger, Friedrich, Landwirt, Nr. 32
— Johann, Landwirt, Nr. 7
Jägeler, Heinrich, Rentner, Nr. 48
Jamry, Paul, Arbeiter, Nr. 16
Jansen, Heinrich, Klempner, Nr. 168
Jensen, Günther, kfm. Ang., Nr. 45
Jesper, Meta, o. B., Nr. 62
— Rudolf, Arbeiter, Nr. 62
— Willy, Arbeiter, Nr. 62
Jobst, Rudolf, Maurer, Nr. 149

K

Kallas, Paul, Arbeiter, Nr. 137
Kalmbach, Johannes, Arbeiter, Nr. 153
Kaptein, Rudolf, Elektriker, Nr. 174
Kazirsch, Rudolf, Maurer, Nr. 57
Keller, Johannes, Schuhmacher, Nr. 159
— Olga, Arbeiterin, Nr. 159
Kleiner, Josef, Rentner, Nr. 176
Klotz, Herbert, Fleischermstr., Nr. 69
Knauer, Karl, Kfz.-Mechaniker, Nr. 73
Knels, Ullrich, Arbeiter, Nr. 141
Knüppel, Heinrich, Schlosser, Nr. 65
— Hermann, Weichenwärter, Nr. 107
— Johann, Ladeschaffner, Nr. 34
Koch, Ingeborg, Büro-Hilfe, Nr. 48
Kothe, Johann, Landwirt, Nr. 17
Köster, Franz, Arbeiter, Nr. 20
— Hermann, Landwirt, Nr. 20
Kowalzick, August, Rentner, Nr. 166
Krämer, Friedr., Zimmermann, Nr. 121
Kronwald, Adolf, Bau-Hilfsarbeiter, Nr. 123
— Herbert, Bau-Hilfsarbeiter, Nr. 123
Krusemark, Henni, o. B., Nr. 125
Kuhn, Erich, Elektriker, Nr. 174

L

Lappe, Erich, Maurer, Nr. 160
— Ullrich, Maurer, Nr. 160
Laue, Herbert, Schlosser, Nr. 74
— Hermann, Hilfsdreher, Nr. 74

Heinrich Luessen, Tischlermeister
Bau- und Möbeltischlerei
Anfertigung von Bauzeichnungen
Bierden 115

Lewandowski, Otto, Arbeiter, Nr. 135
Loof, Mathilde, o. B., Nr. 14
Ludewig, August, Arbeiter, Nr. 75
Lüers, Fritz, Zimmermann, Nr. 82
— Heinz-Wilh., Postschaffner, Nr. 27
Lüßen, Hinrich, Tischlermstr., Nr. 115

M

Mädche, Friedr., Arbeiter, Nr. 151
Malkowsky, Hans, Masch.-Schlosser, Nr. 169
Mantei, Rudolf, Vertreter, Nr. 130
Markus, Kurt, Waldarbeiter, Nr. 129
Maßloh, Gustav, Arbeiter, Nr. 163
— Walter, Maurer, Nr. 163
Mattern, Gustav, Rentner, Nr. 129
Mattfeld, Hermann, Dreher, Nr. 76
— Hinrich, Oberrangieraufseher, Nr. 76
— Johann, Röstmeister, Nr. 62
Mechler, Walter, Klempner, Nr. 13
Meinken, Johann, Landwirt, Nr. 12
— Heinrich, Maler, Nr. 111 a
— Hinrich, Justiz-Ang., Nr. 25
— Martha, Landwirtin, Nr. 16
Mendel, Karl, Fleischer, Nr. 122
Mertens, Käthe, o. B., Nr. 26
Meyer, Dietrich, Schleifer, Nr. 69
— Friedel, Kaufmann, Nr. 69
— Friedrich, Kranführer, Nr. 41
— Georg, Landwirt, Nr. 21
— Heinrich, Silberarbeiter, Nr. 100
— Hinrich, Land- u. Gastwirt, Nr. 31
— Hinrich, Schlosser, Nr. 120
— Johann, Landwirt, Nr. 19
— Johann, Landwirt, Nr. 29
— Johann, Tischler, Nr. 41
— Johann, Landwirt, Nr. 42
— Johann, Schlosser, Nr. 42
— Johann, Tischler, Nr. 69
— Johann, Eb.-Gehilfe, Nr. 165
— Karl, Arbeiter, Nr. 92
— Walter, Tischler, Nr. 70
— Willy, Schlosser, Nr. 111
Mildner, Meta, o. B., Nr. 27
von Minden, Gust., Lokführer, Nr. 150
Mindermann, Brüne, Schlosser, Nr, 39
— Christian, Arbeiter, Nr. 24
— Friedrich, Rentner, Nr. 40
— Hermann, Maurer, Nr. 125
— Johann, Bundesb.-Gehilfe, Nr. 55
— Johann, Arbeiter, Nr. 55
— Johann, Rentner, Nr. 84
Möller, Conrad, Arbeiter, Nr. 83
Müller, Alfons, Werkzeugschleifer, Nr. 164
— August, Rentner, Nr. 4
— Willy, Bb.-Betriebswart, Nr. 104
Mrugalla, Hans, Arbeiter, Nr. 138

N

Nachbar, Walter, Installateur, Nr. 87
Negrahsus, Edith, Arbeiterin, Nr. 169
— Martha, o. B., Nr. 169
Neumann, Margarethe, o. B., Nr. 166
Niethammer, Samuel, Gärtner, Nr. 81
Nitzsche, Louise, Büro-Ang., Nr. 61

O

Ortmann, Hermann, Arbeiter, Nr. 179
Osmers, Hans-Heinrich, Schlosser, Nr. 161
Oswald, Gertrud, o. B., Nr. 132
Oetjen, Katharine, Rentnerin, Nr. 74
Otte, Max, Rentner, Nr. 89
Otten, Hinrich, Zimmermann, Nr. 108

P

Paggel, Herbert, Masch.-Schlosser, Nr. 168
Pappke, Hans, Arbeiter, Nr. 61
— Marie, o. B., Nr. 61
Pfaff, Dora, Schneiderin, Nr. 80
Peinemann, Georg, kfm.-Ang., Nr. 164
Pernau, Eva, Arbeiterin, Nr. 40
— Martha, Näherin, Nr. 40
Pfiel, Christel, Büro-Ang., Nr. 174
Pletz, Paul, Arbeiter, Nr. 145
Puvogel, Johann, Landwirt, Nr. 14

R

Radeke, Georg, Arbeiter, Nr. 108
— Georg, Maurer, Nr. 77
— Johann, Rentner, Nr. 77
Randermann, Johann, Vorarbeiter, Nr. 63
Rau, Hans, Maurer, Nr. 59
— Georg, Maler, Nr. 71
Rechten, Hinrich, Hilfsschmied, Nr. 30
— Johann, Kranführer Nr. 93
— Johann, Dreher, Nr. 93
Reddehase, Heinrich, Betriebsleiter, Nr. 116
Reihs, Johanna, Rentnerin, Nr. 167
Reiß, Hermann, Schmied, Nr. 57
Rengstorf, Elfriede, Betriebswartin, Nr. 139
Richers, Conrad, Zimmermann, Nr. 53

Richert, Johannes, Kesselschmied, Nr. 128
Rister, Hermann, Schlosser, Nr. 59
Röse, Gustav, Arbeiter, Nr. 60
Rosenau, Otto, o. B., Nr. 8
Ruffert, August, Rentner, Nr. 77
— Gerhard, Hilfsschlosser, Nr. 13
Seebode, Friedrich, Arbeiter, Nr. 103
Sedelke, Gustav, Arbeiter, Nr. 148
— Hildegard, Hausgehilfin, Nr. 148
— Heinrich, Arbeiter, Nr. 148
Seekamp, Albert, Betriebsleiter, Nr. 14
— Dettmer, Landwirt, Nr. 11
Seeling, Richard, Arbeiter, Nr. 171
Siemoneit, Erich, Arbeiter, Nr. 80
Simoneit, Willy, Hausmeister, Nr. 2
Springer, Adolf, Arbeiter, Nr. 61
Sühskind, Wolfgang, Tischler, Nr. 29
Schaaf, Elisabeth, o. B., Nr. 135
— Helmut, Masch.-Schlosser, Nr. 135
Schachtschneider, Emil, Stellmacher, Nr. 178
Schierloh, Hans-Dieter, Schlosser, Nr. 80
Schiwy, Rudolf, Koch, Nr. 127
Schlüter, Hermann, Handlungsgehilfe, Nr. 35
Schmielewsky, Herb., Arbeiter, Nr. 79
Schneider, Fritz, Lokführer-Anwärt., Nr. 85
Schnigge, Oskar, Arbeiter, Nr. 124
Schorr, Albert, Maurer, Nr. 153
— Jakob, Betonfachmann, Nr. 153
Schröder, Erna, Schneiderin, Nr. 56
— Wilhelm, Schneider, Nr. 46
— Johann, Werkz.-Schleifer, Nr. 56
Schuler, Theodor, Tischler, Nr. 134
Schumacher, Paul, Masch.-Schlosser, Nr. 117
Schwarmann, Anna, Landwirtin, Nr. 22
Schwulera, Johann, Zimmermann, Nr. 175
Stalling, Gesine, o. B., Nr. 34
Steinau, Louise, Rentnerin, Nr. 167
Steinkamp, Heinrich, Verw.-Ass. a. D., Nr. 91
Stoeck, Max, Stellmacher, Nr. 171
Stoik, Berta, o. B., Nr. 181
— Paul, Schmied, Nr. 181
Stenzel, Heinrich, Gummiwerker, Nr. 148
Stürmann, Johann, Landwirt, Nr. 6
Temme, Georg, Gärtner, Nr. 4
Thalmann, Hermann, Rentner, Nr. 45
— Johann, Rentner, Nr. 45
Thiemann, Heinrich, Bohrmeister, Nr. 87

Thiemann, Heinr., Lebensmittel
Seit 1932 Bierden 87

Thomas, Walter, Schlosser, Nr. 127
Trageser, Walter, Vertreter, Nr. 176
Turkowski, Emil, Arbeiter, Nr. 165
Turkowsky, Ida, o. B., Nr. 173
Vetter, Elfriede, Hausgehilfin, Nr. 162
— Gustav, Stellmacher, Nr. 162
Vogelsang, Brüne, Rentner, Nr. 81
— Wilhelm, Arbeiter, Nr. 10
Uecker, Herbert, Masch.-Schlosser, Nr. 171
Unger, Fritz, Maler, Nr. 77
— Heinrich, Arbeiter, Nr. 77
Wagner, Fritz, Maler, Nr. 126
— Huldreich, Autoschlosser, Nr. 62
— Karl, Arbeiter, Nr. 126
— Otto, Stellmacher, Nr. 126
— Richard, Kaufmann, Nr. 65

Richard Wagner, Lebensmittel-Einzelhandlung Bierden

Wätjen, Heinrich, Arbeiter, Nr. 146
Wallat, Fritz, Arbeiter, Nr. 43
Wallis, Friedrich, Lehrer i. R., Nr. 118
Warmer, Hildegard, o B., Nr. 145
Weber, Albert, Büro-Ang., Nr. 47
— Helmuth, Betriebsleiter, Nr. 131
Weidenhöfer, Dietrich, Transport-Arbeiter, Nr. 4
— Rolf, kfm.-Ang., Nr. 4
Wellbrock, Lilly, o. B., Nr. 109
— Elfriede. Arbeiterin, Nr. 109
— Erna, Näherin, Nr. 109
Wendt, Friedrich, Malermstr., Nr. 101
Westerhold, Herbert, Maurer, Nr. 60
Westphal, Friedrich, Verleger, Nr. 157
— Marga, Verkäuferin, Nr. 157
Wiesner, Paul, Angestellter, Nr. 79
Wilkens, Heinrich, Landwirt, Nr. 5
— Hinrich, Gepäckträger, Nr. 116
Willers, Georg, Dreher, Nr. 114
Wittholt, Hennry, Maler, Nr. 145
Wohltmann, Gebhard, Lehrer, Nr. 1
Wolf, Arnold, Arbeiter, Nr. 143
Wührmann, Heino, Kaufmann, Nr. 110

Gemeinde Blender

Einwohnerzahl 885 Postanschrift: (23) Blender, Kr. Verden/Aller Bahnstation: Verden

Bürgermeister: Heinrich Bramstedt, Blender 13
Gemeindedirektor: Hermann Lange, Blender 29
Fernruf der Gemeindeverwaltung: Blender 204
Omnibushaltestelle der Linien
Blender—Bremen
Verden—Thedinghausen
Verden—Bruchhausen/Vilsen

Ortsteile: Blender, Seestedt, Laake und Varste
Sanitätswesen: 2 Ärzte, 1 Dentist, 1 Hebamme
Schule: 2 Volksschulen
Vereinsanschriften:
Feuerwehr: Freiw. Feuerwehr Blender
Sportverein: Otto Röwer, Blender 15
Gesangverein: Vorsitzer Friedrich Klinker, Blender 36, Gemischter Chor „Harmonie"

Evgl.-Luth. Kirchengemeinde Blender, Pastor: Johannes Weidner. Ruf: 264

A

Adams, Hermann, Arbeiter, Nr. 74
Asendorf, Heinr., Postsch. i. R., Nr. 97
— Hermann, Landwirt, Nr. 97

B

Baumeister, Helmut, Dachdeck., Nr. 13
Behrendt, Alwine, Witwe, Nr. 14
Behrmann, Hermann, Landwirt, Nr. 26
— Johann, Landwirt, Nr. 42
— Johann, Landwirt, Nr. 43
— Johann, Landwirt, Nr. 106
Blume, Hermann, Landwirt, Nr. 48
— Friedrich, Landwirt, Nr. 45
Blumenstein, Rudi, Pol.-Wachtmeister, Nr. 19

Karl Brüggemann
Sattler- u. Polsterermeister
Innenraumausstattungen
Dekorationen
Blender 32 Ruf: Blender 341

Bohlmann, Heinr., Schuhmach., Nr. 69
— Johann, Schuhmacher, Nr. 107
— Wilhelm, Landwirt, Nr. 60
Böhlke, Gretchen, Witwe, Nr. 47
Bohnet, Adam, Rentner, Nr. 104
Bonkowski, Wanda, Hausfrau, Nr. 94
Bostelmann, Marie, Witwe, Nr. 101
— Hermann, Tischler, Nr. 101
Bramstedt, Heinrich, Landwirt u. Bürgermeister, Nr. 13
Brandt, Ernst, Schmied, Nr. 92
— Heinrich, Schmied, Nr. 3
Brüggemann, Karl, Sattler- u. Polstermeister, Nr. 32
Bruns, Johann, Landwirt, Nr. 64
Buik, Franz, Arbeiter, Nr. 64
Büntemeyer, Erich, landw. Geh., Nr. 8
Bürger, Anna, Rentnerin, Nr. 19
Butkus, Lydia, landw. Gehilfin, Nr. 36
— Georg, Rentner, Nr. 36

C

Coors, Herta, Rentnerin, Nr. 7
Cordes, Erna, Witwe, Nr. 11

D

de l'Orme, Ernst, Landwirt, Nr. 4
Deutsch, Karl, Schmied, Nr. 3
Deyda, Waldemar, Lehrer, Nr. 121

E

Ehlers, Wilhelm, Gärtner, Nr. 110
Emigholz, Johann, Landwirt, Nr. 18
Engwer, Erika, Rentnerin, Nr. 109
— Wilhelm, Rentner, Nr. 111
Ensink, Theodor, Reisender, Nr. 15
Ernst, Friedrich, Landwirt, Nr. 5

F

Fastenau, Wilhelm, Landwirt, Nr. 20
— Heinrich, Händler, Nr. 113
Fenske, Karl, Kraftfahrer, Nr. 7a
Freese, Friedrich, Maurer, Nr. 41
— Henry, Tischler, Nr. 41

G

Gefeke, Meta, Witwe, Nr. 114
— Karl, Angestellter, Nr. 114
Gehrz, Elisabeth, Kindergärtn., Nr. 1
Graßhoff, Erich, Rentner, Nr. 47
Gregurke, Herbert, Zahnarzt, Nr. 22
Goose, Pauline, Witwe, Nr. 7a
Grieme, Heinrich, Landwirt, Nr. 56

H

Hammermeister, Irmgard, Hausgehilf., Nr. 2
Hans, Johann, Rentner, Nr. 56
Hattermann, Heinrich, Landw., Nr. 61
Heise, Herbert, Hand.-Vertr., Nr. 66
Hoffknecht, Alb., Verm.-Techn., Nr. 114
Hoffmann, Alfried, Arbeiter, Nr. 100
— Horst, Montageschlosser, Nr. 100
— Alma, Witwe, Nr. 18
Holste, Meta, Witwe, Nr. 73
— Heinrich, Landwirt, Nr. 73
Hövel, Wilhelm, Landwirt, Nr. 54
Horn, Hermann, Lehrer, Nr. 121
Huth, Friedel, Schlosser, Nr. 104
— Martha, Witwe, Nr. 104
Hustedt, Heinrich, Rentner, Nr. 31
— Heinrich, Arbeiter, Nr. 31
— Helmut, Landwirt, Nr. 38
— Johann, Landwirt, Nr. 38
— Fritz, Müller, Nr. 98
— Dora, Witwe, Nr. 109

J

Jeschawitz, Dorette, Rentnerin, Nr. 104
Jolivet, Erich, Arbeiter, Nr. 111
Junghanns, Wern., Bäckermst., Nr. 101

K

Kehlenbeck, August, Zimmerer, Nr. 116
Kelpinski, Alma, Rentnerin, Nr. 102
Kirchhoff, Dietr. sen., Maurer, Nr. 111
— Dietrich jun., Maurer, Nr. 111
Kirschner, Wilhelm, Lehrer, Nr. 68
Klasen, Herm., Landstr.-Wärter, Nr. 51
Kleemiß, Heinrich, Schlosser, Nr. 68
— Hermann, Landwirt, Nr. 53
— Erich, Schuhmacher, Nr. 53
Klinker, Christian, Landwirt, Nr. 36
— Friedrich, Landwirt, Nr. 36
Knauerhase, Fritz, Landwirt, Nr. 54
Knop, Paul, Arbeiter, Nr. 70
Kohndrow, Alfred, Arbeiter, Nr. 23

Werner Junghanns
Bäckermeister
Bäckerei und Konditorei
Blender 101 **Ruf: Blender 241**

König, Otto, Arbeiter, Nr. 57
Koröde, Ehler, Landwirt, Nr. 10
Köster, Hermann, Arbeiter, Nr. 50
— Heinrich, Schuhmacher, Nr. 50
— Erich, Schmied, Nr. 50
Kramski, Gertrud, Witwe, Nr. 9
Krause, Fritz, Landwirt, Nr. 4
— Klaus, Schlosser, Nr. 4
— Otto, Rentner, Nr. 4
— Max, Landwirt, Nr. 74
— August, Rentner, Nr. 74
Kreissparkasse i. Hs.
Frau Dora Hustedt Nr. 109, Ruf 344
Krueger, Heinrich, Schlosser, Nr. 99
— Helene, Rentnerin, Nr. 99

L

Lang, Olga, Witwe, Nr. 104
Lange, Friedrich, Postsch. i. R., Nr. 29
— Hermann, Angestellter, Nr. 29
— Alfred, Musiker, Nr. 29
— Rosel, Witwe, Nr. 29
— Friedrich, Elektro-Installat., Nr. 29
Lerbs, Sophie, Rentnerin, Nr. 57
Lichtenberg, Anna, Witwe, Nr. 22
Linke, Kurt, Landwirt, Nr. 3
— Meta, Witwe, Nr. 3
Logies, Josef, Rentner, Nr. 120
— Adolf, Schmied, Nr. 120
Lüneberg, Johann, Viehhändl., Nr. 59
Lütjen, Johann, Gastwirt, Nr. 100
— Meta, Witwe, Nr. 100

M

Maluvius, Heinrich, Landwirt, Nr. 19
Marx, Max, Arbeiter, Nr. 41
Matthews, Otto, Polizeimeister, Nr. 3a
Meyer, Friedrich, Landwirt, Nr. 1
— Hermann sen., Landwirt, Nr. 7
— Hermann jun., Landwirt, Nr. 7
— Heinrich, Landwirt, Nr. 18
— Heinrich, Landwirt, Nr. 35
— Friedrich, Landwirt, Nr. 35
— Johann, Landwirt, Nr. 39
— Heinrich, Land- u. Gastwirt, Nr. 44
— Dietrich, Tischler, Nr. 58
— Heinrich, Landarbeiter, Nr. 58
— Johann, Fahrradhandlg. u. Schloss., Nr. 67
— Heinrich, Landwirt, Nr. 117
— Anna, Witwe, Nr. 117
— Ludwig, Arbeiter, Nr. 120
Moldenhauer, Martha, Witwe, Nr. 19
Müggе, Hermann, Landwirt, Nr. 8
— Fritz, Altenteiler, Nr. 8

MÜHLE BLENDER, Fritz Hustedt
Getreide :: Mehle :: Futtermittel
Blender **Ruf: 308**

Müller, Dr. vet., Gerh., Tierarzt, Nr. 6
— Elisabeth, Witwe, Nr. 66
— Martin, Rentner, Nr. 101

N

Neßlinger, Otto, Landarbeiter, Nr. 6
— Gustav, Landarbeiter, Nr. 74
Niebuhr, Johannes, Landwirt, Nr 9

O

Oslender, Gertrud, Witwe, Nr. 11
Overhoff, Dr. med., Wilh., Arzt, Nr. 22

P

Pansegrau, Hans-Joachim, Arb., Nr. 2
Peikert, Johann, Elektriker, Nr. 2
Petschulat, Eduard, Arbeiter, Nr. 3
Pfeiffer, Paul, Maler, Nr. 5
Prigge, Fritz, Telegr.-Leit.-Aufs., Nr. 32

1908 1953
45 JAHRE
im Familienbesitz
JOHANN RADEKE
Malermeister
Ausführung sämtlicher Maler- und Glaserarbeiten
Farben - Lacke - Tapeten - Glas
BLENDER RUF: 217 BLENDER

Röwer-Pflug
seit 50 Jahren
ein Qualitätsbegriff für Gespann- und Treckerpflüge,
die in allen Verhältnissen beste Pflugarbeit leisten.
Pflugfabrik Röwer & Co. (23) Blender über Verden/Aller

Q

Quensell, Hermann, Angest., Nr. 108

R

Radeke, Heinrich, Malermeist., Nr. 108
— Johann, Malermeister, Nr. 124
— Erich, Angestellter, Nr. 108
Rahlmann, Heinrich, Arbeiter, Nr. 74
Rakowski, Rudolf, Arbeiter, Nr. 34
Rasemann, Karl, Maler, Nr. 103
— Albert, Malermeister, Nr. 103
Rathjen, Otto, Kaufmann, Nr. 45
— Lonny, Witwe, Nr. 102
Ristau, Robert, Rentner, Nr. 38
Rodehorst, Fritz, Ingenieur, Nr. 110
Rodde, Arthur, Rentner, Nr. 114
Rode, Erich, Gastwirt, Nr. 52
Rohde, Hermann, Schlosser, Nr. 58
Rohr, Karl, Rentner, Nr. 51
Röpke, Hermann, Landwirt, Nr. 30
— Johann, Landwirt, Nr. 42

ERNST RÖWER
Fuhrunternehmen
Blender 102 **Ruf 250**

Röwer, Otto, Schlosser, Nr. 125
— Fritz, Schlosser, Nr. 15
— Katharina, Witwe, Nr. 15
— Reinwald, Schlosser, Nr. 44
— Heinrich, Betr.-Leiter, Nr. 15
— Fritz, Müllergeselle, Nr. 98
— Ernst, Fuhrunternehmer, Nr. 102
— Georg, Landmasch.-Schloss., Nr. 122

S

Seekamp, Heinrich, Gastwirt, Nr. 94
Seide, Otto, Maschinist, Nr. 21
Seidel, Kurt, Schlosser, Nr. 104
Sengbusch, Emma, Rentnerin, Nr. 123
Soller, Anna, Schneiderin, Nr. 23
— Bruno, Autoschlosser, Nr. 23
— Wilhelm, Autoschlosser, Nr. 28
Susan, August, Rentner, Nr. 55
Schilder, Günt., Pol.-Wchtmstr., Nr. 123
— Ida, Rentnerin, Nr. 123
Schilling, Heinrich, Rentner, Nr. 95
Schneider, Artur, Kraftfahrer, Nr. 6
Schroeder, Heinz, Posthalter, Nr. 52
Schröder, Dietrich, Landwirt, Nr. 5

75 Jahre Gastwirtschaft u. Kolonialwarenhldg. Heinrich Seekamp, Ruf 300
Blender 94

Stelter, Friedel, Stellmacher, Nr. 20
Stoffenberger, Alfred, Schmied, Nr. 69
Stoppelberg, Heinrich, Rentner, Nr. 74
Stolz, August, Landarbeiter, Nr. 22
Struckhoff, Hinrich, Elektromst., Nr. 70
Stubbemann, Johann, Landwirt, Nr. 74
Stünker, Hermann, Maurer, Nr. 99
— Dietrich, Maurer, Nr. 99

T

Tank, Günter, Arbeiter, Nr. 8
Timm, Gustav, Eisenbahner, Nr. 1
Timpner, Trinchen, Hausgehilfin, Nr. 31
True, Marie, Witwe, Nr. 13

W

Wahlers, August, Friseur, Nr. 101
Wähner, Karl, Postbetr.-Assist. i. R., Nr. 8
Waleska, Alfred, Schmied, Nr. 1
Weidner, Erna, Witwe, Nr. 39
— Johannes, Pastor, Nr. 66
Wentzlaff, Fritz, landw. Gehilfe, Nr. 73
Westermann, Helmut, Landarb., Nr. 62
Winter, Heinrich, Landwirt, Nr. 16
— Hermann, Tischler, Nr. 63
— Johann, Landwirt, Nr. 63
— Erich, Maurer, Nr. 63
Witte, Emma, Krank.-Schwest., Nr. 66
Witten, Angelus, Schmied, Nr. 25
Wolters, Johann, Landwirt, Nr. 14
— Christel, Landwirt, Nr. 14
— Heinrich, Arbeiter, Nr. 28
— Georg, Landwirt, Nr. 34
— Hermann, Landwirt, Nr. 37
Wormans, Tillmann, Maler, Nr. 60
Wrede, Hermann, Postschaffner, Nr. 94

Z

Zech, Wilhelm, Schmiedemeist., Nr. 15
— Erich, Schlosser, Nr. 15
Ziel, Clemens, Musiker, Nr. 23
Zieten, Heinz, Tischler, Nr. 92

Anna Soller
Schneiderin
Elegante Damenmoden
Blender 23

Ortsteil Varste

Asendorf, Fritz, Schuhmacher, Nr. 33
Beutner, Georg, Rentner, Nr. 79
— Werner, Landwirt, Nr. 79
Blanke, Dora, Rentnerin, Nr. 71
Bormann, Herm., Landstraßen-Wärter, Nr. 115
— Friedrich, Landwirt, Nr. 75
— Hermann, Landwirt, Nr. 76
— Mimi, Schneiderin, Nr. 76
Bösche, Hermann, Landwirt, Nr. 87
Brümmer, Fritz, landw. Geh., Nr. 82
Clausen, Friedrich-Wöhlke, Landwirt, Nr. 71
Dittrich, Gustav, Rentner, Nr. 77
Erbs, Bodo, Tischler, Nr. 80
Falk, Wilhelm, Rentner, Nr. 82
Falldorf, Helmut, Arbeiter, Nr. 84
— Christel, Landwirt, Nr. 84
Furch, Eva, Rentnerin, Nr. 83
— Ambrosius, Landarbeiter, Nr. 83
Grabenhorst, Theodor, Angest., Nr. 76
Hesse, Karl, Landwirt, Nr. 82
Holze, Wilhelm, Landwirt, Nr. 77
— Heinrich, Landwirt, Nr. 77
Hörentrup, Heinrich, Landw. u. Posthalter, Nr. 85
Janocha, Herbert, Melker, Nr. 82
Kanbach, Frieda, Rentnerin, Nr. 80
Kriesche, Ruth, Kontoristin, Nr. 112
Kurz, Friedrich, Landwirt, Nr. 82
Leffler, Alfred, Arbeiter, Nr. 85
Lübker, Karl, Arbeiter, Nr. 82
Martens, Johannes, Rentner, Nr. 80
Meyer, Friedrich, Landwirt, Nr. 72
— Adeline, Witwe, Nr. 72
— Johann, Arbeiter, Nr. 87
— Heinrich, landw. Gehilfe, Nr. 112
Müller, Gesine, Witwe, Nr. 72
Neumann, Kurt, Tischler, Nr. 82

Hermann Winter
Bau und Möbeltischlerei
Blender **Ruf: 343**

Oestmann, Heinrich, Landwirt, Nr. 85
Puvogel, Fritz, Rentner, Nr. 80
Quesseleit, Emma, Rentnerin, Nr. 81
Röpke, Hermann, Landwirt, Nr. 87
Suhr, Dietrich, Landwirt, Nr. 33
— Heinrich, Landwirt, Nr. 81
— Hedwig, Sägerei u. Zimmerei, Nr. 112
Schlöndorf, Heinrich, Rentner, Nr. 118
Schmidt, Edith, Rentnerin, Nr. 72
— Wilhelm, Arbeiter, Nr. 119
— Siegfried, Tischler, Nr. 119
Schnackenberg, Meta, Witwe, Nr. 81
Schupetta, Oskar, Landarbeiter, Nr. 82
Schwarze, Friedrich, Arbeiter, Nr. 118
Strepkowski, Reinhold, Tischler, Nr. 82
Tharandt, Olga, Hausfrau, Nr. 82
Thöle, Heinrich, Arbeiter, Nr. 105
True, Heinz, Klempner, Nr. 88
— Heinrich, Schlosser, Nr. 88
— Hermann, Arbeiter, Nr. 88
Weisheit, Gerda, Witwe, Nr. 82
Wessel, Willi, Rentner, Nr. 33
Wiegmann, Marianne, ldw. Geh., Nr. 78
Wien, Ernst, Rentner, Nr. 82
Wienberg, Heinrich, Zimmerer, Nr. 96
Wigger, Heinrich, Maurer, Nr. 71b
Wloch, Gertrud, Witwe, Nr. 88
Wolters, Friedrich, Landwirt, Nr. 79
— Hermann, Landwirt, Nr. 78
— Elly, Witwe, Nr. 78
— Hermann, Landwirt, Nr. 80

Gemeinde Bockhorst

Einwohnerzahl 370 Postanschrift: (23) Bockhorst, Kr. Verden/Aller Bahnstation: Sagehorn
Bürgermeister: Brün Meyer, Bockhorst

Fernsprechteilnehmer sind angeschlossen an Oyten
Nächste Omnibushaltestelle in Oyten
Ortsteile: Bockhorst, Mühlenthor

Sanitätswesen: siehe Oyten
Schule: Schulverband Bockhorst-Schaphusen
Volksschule in Mühlenthor

A

Altrock, Heinrich, Arbeiter, Nr. 1 b
Apmann, Hinrich, Landwirt, Nr. 24
— Karl, Kraftfahrer, Nr. 24
— Alfred, Drucker, Nr. 24
Atzpodien, Wilhelm, Schuhmachermeister, Nr. 5

B

Badenhop, Joh., Schachtmstr., Nr. 39
Barning, Adele, Landwirtin, Nr. 14
— Bernhard, Landwirt, Nr. 14
Binnemann, Christian, Arbeiter, Nr. 10
— Hinrich, Dreher, Nr. 49
Bischoff, Fritz, Landwirt, Nr. 44
— Hermann, Rentner, Nr. 31
— Hinrich, Landwirt, Nr. 23
— Hinrich, Altenteiler, Nr. 8
— Hinrich, Arbeiter, Nr. 33
— Johann, Landwirt, Nr. 31
— Johann, Arbeiter, Nr. 33
— Johann, Landwirt, Nr. 33
Blanke, Hinrich, Landwirt, Nr. 22
Blohme, Marie, Landwirtin, Nr. 35
— Herbert, Schlosser, Nr. 35
Bollmann, Hinrich, Landwirt und Mühlenbesitzer, Nr. 6
— Hinrich, Landwirt, Nr. 10
— Johann, Landwirt, Nr. 13
— Johann, Landwirt, Nr. 28
Böttcher, Franz, Landarbeiter, Nr. 1 b

C

Christiner, Elsbeth, Witwe, Nr. 2 a
Colmsee, Erna, Witwe, Nr. 2 a
— Alfred, Schlosser, Nr. 2 a
Cordes, Claus, Bauer, Nr. 1
— Ernst, Arbeiter, Nr. 30
— Gerhard, Arbeiter, Nr. 42
— Grete, Witwe, Nr. 34
— Hermann, Altenteiler, Nr. 30
— Hinrich, Landwirt, Nr. 36

D

Dreppenstedt, Friedr., Dreher, Nr. 1 b

E

Ehlers, Karl, Gast- u. Landwirt, Nr. 8
Elfers, Johann, Altenteiler Nr. 17
— Johann, Landwirt, Nr. 17
Ellmers, Johann, Landwirt, Nr. 19

F

Falkenberg, Otto, Rentner, Nr. 1
Frickmann, Christel, Schlosser, Nr. 37
Fritz, Willy, Klempner, Nr. 9

G

Graßmann, Otto, Masch.-Bau-Mstr., Nr. 26
— Heinrich, Maurer, Nr. 4
— Siegfried, Schlosser, Nr. 26
Gütersloh, Katharina, Landw., Nr. 16
— Hinrich, landw. Geh., Nr. 16
— Friedrich, landw. Geh., Nr. 16

H

Haberkamp, Hermann, Landwirt, Nr. 4
Heintel, Otto, Tiefb.-Arb., Nr. 20
Heitmann, Diedrich, Landwirt, Nr. 45
— Hans-Herm., Mechaniker, Nr. 45
Henke, Elisabeth, Altenteilerin, Nr. 3
— Hinrich, Altenteiler, Nr. 4
Heß, Karl, Landarbeiter, Nr. 38
Hinrichs, Elise, Witwe, Nr. 41
Hoffmann, Karl, Rentner, Nr. 2 a
Hütter, Albert, Landwirt, Nr. 9

K

Kirste, Kurt, Schlosser, Nr. 6
Klee, Wöltje, Mechaniker, Nr. 12
Koch, Siegfried, Maurer, Nr. 4
Kunze, Alfred, Landwirt, Nr. 18
— Hinrich, Altenteiler, Nr. 18

M

Meinken, Meta, Witwe, Nr. 15
— Dieter, Landwirt, Nr. 15
Meyer, Brüne, Landwirt und Bürgermeister, Nr. 27
— Johann, Landwirt, Nr. 27
— Manfred, Bahnarbeiter, Nr. 27
— Werner, Landwirt, Nr. 5
Mindermann, August, Arbeiter, Nr. 46
— Diedrich, Landwirt, Nr. 38
— Johann, Bau- u. Möbeltischler, Nr. 38
Müller, Edith, Witwe, Nr. 7

N

Nowotka, Charlotte, Witwe, Nr. 2 a

O

Osmers, Heinrich, Bauer, Nr. 3
— Hermann, Landwirt, Nr. 7
— Johann, Bauer, Nr. 3
— Johann, Landwirt, Nr. 7
— Werner, Landwirt, Nr. 7
Oeding, Bernhard, Dreher, Nr. 26
— Hinrich, Landwirt, Nr. 22
Oetjen, Friedrich, Rentner, Nr. 43
— Friedrich, Schlosser, Nr. 43
— Luer, Landwirt, Nr. 32
Otten, Johann, Kraftfahrer, Nr. 40

P

Prill, Siegfried, Lagerarbeiter, Nr. 20

R

Rathjen, Brüne, Landwirt, Nr. 5
Richter, Hermann, Landwirt, Nr. 37
Rinn, Paul, Landwirt, Nr. 25
Ritter, Bruno, Rentner, Nr. 7
Röpke, Adele, Altenteilerin, Nr. 2
— Fritz, Bauer, Nr. 2

S

Schallhorn, Margarete, Rentn., Nr. 6
— Richard, Landwirt, Nr. 12
Schimkus, Berta, Witwe, Nr. 38
Schmidt, Heinrich, Rentner, Nr. 27
Schnaars, Diedrich, Rentner, Nr. 2
Schröter, Hedwig, Witwe, Nr. 12
Schumann, Gertrud, Witwe, Nr. 7
Siedenberg, Ernst, Hilfswerkführer, Nr. 39
Stermann, Walter, Hilfsschlosser, Nr. 6
Suhling, Diedrich, Arbeiter, Nr. 34

T

Teßmer, Robert, Rentner, Nr. 6
Treziak, Anna, Witwe, Nr. 18

V

Volkmer, Meta, Rentnerin, Nr. 40

W

Warnke, Diedrich, Landwirt, Nr. 21
— Diedrich, Altenteiler, Nr. 21
— Johann, Land- u. Gastwirt, Nr. 26
— Heinz, Arbeiter, Nr. 26
Weidenhöfer, Herb., Elektriker, Nr. 29
— Johann, Rentner, Nr. 29
Wessel, Hinrich, Tischler, Nr. 47
— Johann, Arbeiter, Nr. 11
— Wilhelm, Landwirt, Nr. 11
Windhorst, Helmut, Schlosser, Nr. 41
— Hermann, Rentner, Nr. 41

Z

Zachrau, Horst, Maurer, Nr. 3
— Otto, Arbeiter, Nr. 3
Zieglowski, Otto, Arbeiter, Nr. 2 a
— Willy, Karosserie-Stellmacher, Nr. 2 a

Gemeinde Bollen

Einwohnerzahl 280 Postanschrift: (23) Bollen über Hemelingen Bahnstation: Bremen-Mahndorf

Bürgermeister: Hermann Reiners, Bollen 17
Fernruf der Gemeindeverwaltung: Achim 274
Schule: Volksschule Bollen

Vereinsanschriften:
Feuerwehr: Freiwillige Feuerwehr Bollen
Gesangverein: Weserstrand Bollen

Albuchies, Michel, Arbeiter, Nr. 12
Bormann, Dietrich, Gastwirt und Fährmann, Nr. 40
— Werner, Gärtnergehilfe, Nr. 40
Beta, Martin, Arbeiter, Nr. 24
Clausen, Hermann, Bauer, Nr. 3
Dahme, Johann, Landwirt, Nr. 32
— Johann, Postfacharbeiter, Nr. 32
Dahm, Hinrich, Maurer, Nr. 36
Elmers, Hedwig, Bäuerin, Nr. 2
— Lüer, Haussohn, Nr. 2
Eggers, Bernhard, Klempner, Nr. 4
Engler, Max, Rentner, Nr. 20
Ensslen, Marie, Rentnerin, Nr. 45
Entelmann, Inge, Hausfrau, Nr. 45
Fode, Jakob, Arbeiter, Nr. 45
Grun, Hermann, Rentner, Nr. 1
Gennert, Franz, Arbeiter, Nr. 24

Gaststätte „Zur Strandhalle"
Inh. DIETR. BORMANN
Das ideale Ausflugsziel für Wasserwanderer :: Direkt an der Weser gelegen :: Großer Kaffeegarten :: Saal Fährbetrieb BOLLEN Nr. 40

Güttler, Gerhard, landw. Geh., Nr. 4
Garlich, Johann, Landwirt, Nr. 35
— Heinrich, Autoschlosser, Nr. 35
Grund, Luci, Rentnerin, Nr. 45
Helmers, Herm., Bahnbeamter, Nr. 27
Hollwedel, Wilma, Landwirtin, Nr. 29
Henken, Betty, Landwirtin, Nr. 13
— Marie, Landwirtin, Nr. 19
Helfer, Robert, Arbeiter, Nr. 9
Joizik, Richard, Lehrer, Nr. 1
Jonischkies, Michael, Postschaffner a. D., Nr. 41
— Ernst, Schmied, Nr. 41
Jahns, Irma, Arbeiterin, Nr. 13
Kremer, Friedrich, Wirtschafter, Nr. 2
Knief, Friedrich, Pächter, Nr. 5
— Hermann, Schlosser, Nr. 14
Klaus, Hinrich, Bauer, Nr. 12
Kehlenbeck, Friedr., Schweißer, Nr. 26
Kardel, Hermann, Arbeiter. Nr. 45
Köhn, Auguste, Rentnerin, Nr. 45
Lueßen, Johann, landw. Geh., Nr. 8
— Hinrich, Landwirt, Nr. 22
Langer, Minna, Rentnerin, Nr. 39
Labude, Otto, Tischler, Nr. 44
Mügge, Hermann, Bauer, Nr. 8
Meier, Heinrich, Bauer, Nr. 10
— Heinrich, Landwirt, Nr. 16
— Brüne, Arbeiter, Nr. 30
Meinken, Claus-Jan, Bauer, Nr. 11
Mescheder, Fritz, Arbeiter, Nr. 11
Mitzon, Rudolf, Rentner, Nr. 21
Meyer, Friedrich, Arbeiter, Nr. 23
Markwort, Meta, Hausfrau, Nr. 24
Mühlenbruch, Joh., Gastwirt, Nr. 25
Maas, Siegmund, landw. Geh., Nr. 31
Nehring, Rudolf, Arbeiter, Nr. 3
— Helmut, Kraftfahrer, Nr. 23
Neumann, Erwin, Büroangest., Nr. 39
Osmers, Johann, Gast- und Landwirt, Nr. 34
Prange, Marta, Hausfrau, Nr. 10
Prekel, Heinz-Joh., Schlosser, Nr. 22
Purnhagen, Hinrich, Maurer, Nr. 20
— Marta, Mithelfende in der Landwirtschaft, Nr. 34
Purrmann, Bernhard Fuhrunternehmer, Nr. 26
Reckewitz, Johannes, Arbeiter, Nr. 13
Rechten, Bernhard, Arbeiter, Nr. 15
Reiners, Hermann, Landwirt und Bürgermeister, Nr. 17
— Heinrich, Landwirt, Nr. 20
Rügge, Katharine, Rentnerin, Nr. 29
Radecke, Hermann, Arbeiter, Nr. 43
Sanders, Heinrich, Bauer, Nr. 4
Suhling, Gesine, Bäuerin, Nr. 8
Stanzel, Josef, Schweißer, Nr. 11
— Johann, Rentner, Nr. 36
Schumacher, Hinrich, Arbeiter, Nr. 37
Schock, Herbert, Arbeiter, Nr. 45

Osmers Sommergarten
Bes. Johann Osmers
Schattiger Kaffeegarten unmittelbar an der Weser
Ausflugslokal mit Tagungsraum
BOLLEN 34 Ruf 00 00

Tietjen, Hermann, Werkhelfer, Nr. 18
— Henry, Landwirt, Nr. 31
Schlöh, Rudolf, Nr. 6
Scheeper, Johannes, Dreher, Nr. 17
Vagt, Hermann, Landwirt, Nr. 21
Völz, Karl, Arbeiter, Nr. 24
Warnken, Erich, Bauer, Nr. 9
Wurthmann, Hilde, Bäuerin, Nr. 4
Wilhelm, Liselotte, Arbeiterin, Nr. 6
Wilkening, Johann, Arbeiter, Nr. 33
Wunnenberg, Willi, Gärtnermeister, Nr. 31

BOLLENER DORFKRUG BES. JOHANN MÜHLENBRUCH
GASTWIRTSCHAFT UND KOLONIALWARENHANDLUNG
Angenehmer Aufenthalt in großer, sonniger Veranda mit Ausblick auf die Weserniederung
Klubraum für Gesellschaften · Fremdenzimmer
BOLLEN NR. 25 · Ruf: Achim 239

Gemeinde Borstel

Einwohnerzahl 570 Postanschrift: (23) Borstel, Kr. Verden/Aller Bahnstation: Verden/Aller

Bürgermeister: Heinrich Lienhoop, Borstel 19
Fernruf der Gemeindeverwaltung: Verden 27 97
Sanitätswesen: siehe Verden
Schule: Volksschule Borstel

Vereinsanschriften:
Feuerwehr: Freiwillige Feuerwehr Borstel
Schützenverein: Borstel
Sportverein: TuS Borstel
Gesangverein: Gem.-Chor Borstel

A

Ahrends, Willi, Maurer, Nr. 59
Ahrens, Werner, kaufm. Ang., Nr. 69
Aschoff, Albert, Brennmeister, Nr. 71

B

Badenhop, Willi, Arbeiter, Nr. 4 f
Bartels, Gustav, Landwirt, Nr. 9
— Heinz, Schlosser, Nr. 27
— Hermann, Arbeiter, Nr. 27
— Wilhelm, Maschinenmstr., Nr. 52
Baumann, Theo, Friseur, Nr. 11 a
Baumert, Wilhelm, Rentner, Nr. 1
Behnke, Hinrich, Bauer, Nr. 4
Beinert, Bruno, Fuhruntern., Nr. 62
Beneke, Heinrich, Rentner, Nr. 51
Bergmann, Hermann- Maschinen-Schlosser, Nr. 5
Beth, Arthur, Kaufmann, Nr. 11 a
— Arthur, Ingenieuer, Nr. 68
Beuß, Walter, Kaffeehaus, Tanzlehrer, Nr. 11
Bönkost, Gottfried, Kaufm., Nr. 43
Brandt, Leo, Landwirt, Nr. 15
— Albert, Tischler, Nr. 66
— Hugo, Eisenb.-Angest., Nr. 15
— Margarete, Rentnerin, Nr. 15
Bremer, Erich, Schlosser, Nr. 30
Bungalski, Friedrich, Schlosser, Nr. 56
Burdorf, Meta, Rentnerin, Nr. 15
— Inge, Angestellte, Nr. 15

D

Dahle, Heinrich, Kaufmann, Viehhandel, Nr. 56
Debrodt, Else, Rentnerin, Nr. 37
Denker, Dietrich, Eisenb.-Ang., Nr. 25
— Hermann, Arbeiter, Nr. 25
Drensla, Josef, Arbeiter, Nr. 24
Dunker, Dietrich, Maurer, Nr. 74
— Mariechen, Rentnerin, Nr. 55

E

Eicke, Lore, Hausgehilfin, Nr. 26
Erfurth, Ernst, Kaufmann, Nr. 64
Fahrenholz, Christian, Lehrer, Nr. 16
— Adolf, Landwirt, Nr. 46
— Horst, Student, Nr. 16
— Ilse, Angestellte, Nr. 16

F

Fluß, Heinz, Autoschlosser, Nr. 15

G

Geib, Augustine, Hausgehilfin, Nr. 11
Geiseler, Gustav, Rentner, Nr. 57
Gensch, Siegfried, Angest., Nr. 30
Grages, Hanna, Kontoristin, Nr. 11 a

H

Haase, Anna, Rentner, Nr. 18
— August, Arbeiter, Nr. 32
— Heinz, Kraftfahrzeughandwerker, Nr. 52
— Mariechen, Arbeiterin, Nr. 32
Hansmeier, Paul, Sattlermstr., Nr. 43
Haselbauer, Josef, Dachdecker, Nr. 56
Heemke, Heinrich, Arbeiter, Nr. 34
Heimsoth, Dietrich, Rentner, Nr. 17
— Friedrich, Arbeiter, Nr. 17
Heinevetter, Albert, Tischler, Nr. 1
Hesse, Wilhelm, Arbeiter, Nr. 14
— Alfred, kaufm. Angest., Nr. 50
Hettasch, Walter, Beamter, Nr. 51
Hillmann, Heinrich, Rentner, Nr. 43
— Heinz, Angestellter, Nr. 43
— Helmut, Schuhmachermstr., Nr. 43

J

Jahn, Klara, Rentnerin, Nr. 11
Jakob, Fritz, Rentner, Nr. 3
Jalaß, Walter, Trainer, Nr. 54
Jasper, Hermann, Schriftsetzer, Nr. 51
Jerneitzik, Franz, Arbeiter, Nr. 63
— Karl, Schuhmacher, Nr. 63
Johannismann, Ernst-Aug., Dachdecker, Nr. 59
Justies, Otto, Rentner, Nr. 56

K

Kasper, Alfred, Feuerungs-Maurer, Nr. 2
— Josef, Rentner, Nr. 5
— Waltraud, Arbeiterin, Nr. 2
Kelting, Ernst, Justiz-Inspekt., Nr. 67
— Elisabeth, Angest., Nr. 67
— Marie, Rentnerin, Nr. 67
Kirst, Hertha, Arbeiterin, Nr. 36
Kohlway, Heinz, Kraftfahrer, Nr. 64
Kohnen, Friedhelm, Angest., Nr. 61
— Heinz, kaufm. Angest., Nr. 61
— Wilhelm, Rentner, Nr. 61
Kontenski, Wenzel, Rentner, Nr. 11
Köster, Hermann sen., Rentner, Nr. 30
— Hermann jun., Möberwerkstätten, Nr. 30
Kottwitz, Richard, Zimmerer, Nr. 29
Krantz, Sophie, Rentnerin, Nr. 5
Krieger, Leo, Bb.-Beamter, Nr. 4
Kude, Arthur, Rentner, Nr. 2
Kuhlmann, Wilhelm, Bäcker, Nr. 66

L

Lührs, Friedrich, Bauer, Nr. 1
— Bernhard, Schmied, Nr. 21 a
— Erna, Witwe, Nr. 28 a
— Friedhelm, Tischler, 28 a
— Friedr.-Wilh., Landwirt, Nr .5
— Heinrich, Bauer, Nr. 5
— Heinrich sen., Rentner, Nr. 28
— Heinrich jun., Gastwirt, Schützenhof Borstel, Nr. 28
— Heinrich, Bauer, Nr. 29
— Hermann, Arbeiter, Nr. 66
— Meta, o. B., Nr. 29
— Wilhelm, Angestellter, Nr. 28
— Wilhelm, Bauer, Nr. 3
— Wilhelm, Landwirt, Milchfuhrmann, Nr. 21
— Wilhelm sen., Altenteiler, Nr. 42
— Wilhelm jun., Bauer, Nr. 42
Lambert, Carl, Rentner, Nr. 54
— Heinz, kaufm. Angest., Nr. 54
Lange, Wilhelm, Arbeiter, Nr. 14
Lassow, Hermann, Angest., Nr. 39
Lennig, Friedrich, Kaufmann, Nr. 24
Lienhoop, Heinrich, Gartenbaubetrieb, Nr. 19
Lindhorst, Johann, Justiz-Wachtmstr., Nr. 66
Littau, Robert, Arbeiter, Nr. 30
Luft, Kurt, Mechaniker, Nr. 16

M

Meyer, Johann, Arbeiter, Nr. 4 f
— Hermann, Landwirt, Nr. 12
— Wilhelm, Rentner, Nr. 4 f
— Dora, Posthalterin, Nr. 12
— Hermann, Arbeiter, Nr. 34
— Hinrich, Kraftfahrer, Nr. 41
— Johann, Landwirt, Nr. 41
— Johann, Maurer, Nr. 55
— Johanna, Rentnerin, Nr. 40
— Kurt, Bauer, Nr. 26
— Sophie, Rentnerin, Nr. 55
— Wilhelm, Fuhrunternehmer, Nr. 41
Mass, Eduard, Landwirt, Nr. 73
Meinke, Wilhelm, Makler u. Auktionator, Nr. 18
— Fritz, Landwirt, Nr. 49
Müller, Gerhard, Versich., Kaufmann, Nr. 24
— Otto, Masch.-Schlosser, Nr. 11 a

N

Nachtigall, Erwin, Schornsteinfeger, Nr. 72

Johann Kohlwey, Inh. Ingeborg Kohlwey
BORSTEL bei Verden
Nah- und Ferntransporte aller Art

Neumann, Oskar, landw. Geh., Nr. 36
Nolte, Fritz, Landwirt, Nr. 23
Noske, Günther, Spark.-Ang., Nr. 1
— Emma, Rentner, Nr. 68

O

Otto, Hans-Heinrich, Zimmerer Nr. 28

P

Pankratz, Oswald, Landwirt, Nr. 13
Pehling, Katarina, Rentner, Nr. 48
— Käthe, Verkäuferin, Nr. 48
Pekrul, Wilhelm, Schmied, Nr. 68
Perkuhn, Hugo, Rendant, Nr. 72
Persson, Gustav, Rentner, Nr. 50
Petke, Adolf, landw. Arb., Nr. 1
Pliska, Karl, Angestellter, Nr. 30

R

Rabbe, Heinrich, Landarbeiter, Nr. 4
Rathjen, Heinrich, Bauer, Nr. 2
Raths, Margarete, Arbeiterin, Nr. 35
Ratz, Gustav, Arbeiter, Nr. 39
Rengstorf, Otto, Maler, Nr. 49
Reth, Walter, Ofensetzer, Nr. 10
Rippe, Heinrich, Bauer, Nr. 6
Röge, Heinrich, Landwirt, Nr. 70
Rohbeck, Martin, techn. Ang., Nr. 29
Ropers, Christian, Rentner, Nr. 33
— Martha, Rentnerin, Nr. 48
Roschmann, Bruno, Kraftfahrer, Nr. 26

S

Schaafberg, Erich, Gärtner, Nr. 11 a
— Fritz, Gärtner, Nr. 58
— Walter, Gärtner, Nr. 70
Schaardt, Ernst, Arbeiter, Nr. 45
— Erwin, Maurer, Nr. 45
Schlecht, August, Rentner, Nr. 62
Schmidt, Arno, Angestellter, Nr. 51
Schmodde, Erwin, Rentner, Nr. 5
Scholz, Frieda, Rentnerin, Nr. 29
Schüddekopp, Walter, Postang., Nr. 11a
Schulz, Franz, Werkzeugmacher, Nr. 60
— Martha, Rentnerin, Nr. 13
Schumann, Marie, Wwe., Nr. 47
Schwers, Heinrich, Arbeiter, Nr. 22
— Gerhard, Schmied, Nr. 22
Sievert, Elise, Rentner, Nr. 2
Simon, Marie, Rentnerin, Nr. 36
— Erich, Rev.-Jäger, Nr. 42
Skladnikiewicz, Dora, Rentner, Nr. 23
Stockmann, Fritz, Rentner, Nr. 10
— Herbert, Schlosser, Nr. 10
Stuckenschmidt, Johann, Rentn., Nr. 40
Suckert, Helmut, Angestellter, Nr. 47
— Harald, kaufm. Angest., Nr. 47

T

Tantow, Leopold, Kaufmann, Nr. 47
— Joachim, Angestellt., Nr. 47
Tarnowski, Franz, Arbeiter, Nr. 65
— Fritz, Landarbeiter, Nr. 65
Terjung, Hans-Jürgen, kaufm. Angest., Nr. 10
Thies, Martha, Landwirt, Nr. 36

W

Wahlers, Heinrich, Bauer, Nr. 8
Weinreich, Eduard, Arbeiter, Nr. 3
— Alfred, Vers.-Agent, Nr. 3
Weinstock, Nicolaus, Angest., Nr. 28
Weiß, Else, Hausangest., Nr. 56
Wenholt, Helga, Hausgehilfin, Nr. 2
Werth, Carl, Rentner, Nr. 44
Westermann, Karl, Landwirt, Nr. 38
— Dietrich, Rentner, Nr. 38
Wichers, Wilhelm, Maschinenmstr., Nr. 44
Wiese, Wilhelm, Arbeiter, Nr. 21
Wigger, Herm., kaufm. Angest., Nr. 74
Wöbse, Heinrich, Rentner, Nr. 35
— Heinrich, Landwirt, Nr. 60
— Johann, kaufm. Angest., Nr. 35
— Johann, Lok-Führer, Nr. 31
— Johann, Schachtmeister, Nr. 37
— Wilhelm, Viehhändler, Nr 7
Wolke, Herbert, Schlosser, Nr. 44
Wolters, Dora, Landwirt, Nr. 58

Z

Ziep, Ida, Wwe., Nr. 15
— Egbert, Kraftfahrer, Nr. 15
Zupp, Rudolf, Arbeiter, Nr. 69

Gemeinde Brunsbrock

Einwohnerzahl 520

Postanschrift: (23) Brunsbrock, Kr. Verden/Aller · Bahnstation: Bendingbostel und Kirchlinteln

Bürgermeister: Heinrich Rosebrock, Brunsbrock 3
Fernruf der Gemeindeverwaltung: Bendingbostel 92
Omnibushaltestelle der Linie:
Verden—Bendingbostel
Ortsteile: Brunsbrock, Kleinlinteln, Huxhall, Kohlenförde, Schmomühlen
Schule: Volksschule Brunsbrock

Vereinsanschriften:
Feuerwehr: Freiw. Feuerwehr Brunsbrock
Schützenverein: Heinrich Drewes, Kleinlinteln 6
Sportverein: SV Brunsbrock
Posaunenchor Brunsbrock:
Dirig.: Heinrich Allermann, Brunsbrock 14
Leiter: Heinrich Rosebrock, Brunsbrock 3

Ev.-Luth. Freikirche, St. Matheus-Gemeinde, Pfarrer F. Griesheimer, Brunsbrock Nr. 12

Adomat, Ludwig, Arbeiter , Nr. 17
Allermann, Ewald, Kraftfahrer, Nr. 13
— Heinrich, Schneidermeister, Nr. 14
— Johannes, Altenteiler, Nr. 13
— Johannes, Landwirt, Nr. 13
Badenhoop, Hartwig, Landw., Nr. 11a
— Hermann, Landwirt, Nr. 1
— Marie, Witwe, Nr. 1
Binner, Gustav, Rentner, Nr. 27

Johannes Böhling, Viehhandlung
Brunsbrock 25, Ruf Bendingbostel 45

Böhling, Eleonore, Altenteilerin, Nr. 10
— Johannes, Viehhändler, Nr. 25
Böschen, Fritz, Landwirt und Tischler Nr. 20
Bumbke, Erich, Landarbeiter, Nr. 1
Chinkowski, Wilhelm, Posthalter, Nr. 11a
Denker, Anna, Rentnerin, Nr. 23
Dittmer, Emma, Näherin, Nr. 11
— Hinrich, Landwirtschaftsgehilfe, Nr. 4
Drewes, Heinrich, Landwirt, Nr. 4
— Meta, Altenteilerin, Nr. 4
Döring, Arnold, Maurer, Nr. 28
Fröhlich, Albert, Arbeiter, Nr. 26
Giessler, Friedrich, Landarbeiter, Nr. 28
Griessheimer, Friedrich, Pastor, Nr. 12
Härter, Martha, Hausfrau, Nr. 26
Hese, Hermann, Altenteiler, Nr. 6
Joost, Hinrich, Altenteiler, Nr. 2
Kettler, Harro, Lehrer, Nr. 25
Kienzle, Ida, Hausfrau, Nr. 3
Kruse, Heinrich, Schlosser, Nr. 21
— Marie, Altenteilerin, Nr. 5
— Trienchen, Hausfrau, Nr. 21
Kwesel, Otto, Zimmergeselle, Nr. 7
Leschik, Karl, Kassenrevisor a. D., Nr. 26
Luttmann, Georg, Landwirt, Nr. 9
— Gerhard, Bahnunterhaltungsarb., Nr. 9
— Helmut, Landwirt, Nr. 9
— Herbert, Eisenbahnbetr.-Wart, Nr. 9
— Kurt, Arbeiter, Nr. 9
Mrozinski, Annegret, Hausfrau Nr. 22
Müller, Albert, Arbeiter, Nr. 26
— Hermann, Landwirt, Nr. 19
— Wilhelm, Landwirt, Nr. 19
Nordhausen, Heinrich, Zimmermstr., Nr. 17
— Sophie, Altenteilerin, Nr. 17
Ost, Emanuel, Landarbeiter, Nr. 14

Otten, Georg, Schuhmachermeister
Brunsbrock Ruf Kirchlinteln 13

Otten, Georg, Schuhmachermeister, Nr. 18
Pagel, Manfred, Bahnarbeiter, Nr. 20
Papenhausen, Wilhelm, Landwirt, Nr. 2
Purwin, Anna, Hausfrau, Nr. 15
Rath, Andreas, Arbeiter, Nr. 26
— Jakob, Arbeiter, Nr. 26
Rosebrock, Friedrich, Imker, Nr. 3
— Heinrich, Landwirt und Bürgermeister, Nr. 3
— Hermann, Landwirt, Nr. 24
— Martha, Altenteilerin, Nr. 3
Rösemann, Fritz, Landwirt, Nr. 6
— Fritz, jun., Nr. 6

HERMANN THEES
Zimmermeister

HUXHALL 3
Gemeinde Brunsbrock - Kreis Verden (Aller)

Sabielny, Marie, Hausfrau, Nr. 4
Spehling, Helmut, Postschaffner, Nr. 23
Strupat, Helene, Hausfrau, Nr. 5
Sülzle, Herbert, Arbeiter, Nr. 26
Schütt, Daniel, Rentner, Nr. 3
Thees, Frieda, Näherin, Nr. 2
— Heinrich, Landwirt, Nr. 2
— Hermann, Oberkontrollass., Nr. 22
— Hermann, Zimmermeister, Nr. 3
Tietje, Johannes, Schneider, Nr. 11
Völker, Friedrich, Klempner, Nr. 20
Wahlers, Frieda, Landwirtin, Nr. 5
— Hermann, Landwirt, Nr. 16
— Hinrich, Landwirt, Nr. 16
Wilsch, Viktor, Schlosser, Nr. 12
Winkelmann, Heinrich, Landwirt, Nr. 10
Wolf, Georg, Arbeiter, Nr. 8
Wroblewski, Wilhelm, Rentner, Nr. 10

Ortsteil Huxhall

Adam, Erwin, Arbeiter, Nr. 5
Bartzke, Otto, Schlachter, Nr. 8
— Wilhelm, Rentner, Nr. 1
Buchholz, Wilhelm, Melker, Nr. 1
Dittmer, Georg, Rentner, Nr. 4
Dreyer, Ernst-August, Buchhalter, Nr. 2
— Hinrich, Landwirt, Nr. 2
Heldberg, Heinrich, Rentner, Nr. 4
— Hermann, sen., Kaufmann, Nr. 5
— Hermann, jun., Kaufmann, Nr. 5
— Johannes, Altenteiler, Nr. 4
Kaptein, Anni, Hausfrau, Nr. 3
Lohmann, Willi, Landwirt, Nr. 1
— Anna, Altenteilerin, Nr. 1
Lublow, Franz, Schlachter, Nr. 1
Müller, Walter, Schlosser, Nr. 5
Norden, Wilhelm, Schlachter, Nr. 6
Ristau, Gustav, Landarbeiter, Nr. 1
Stoyke, Gustav, Rentner, Nr. 2
— Ingo, Landarbeiter, Nr. 2
Völzke, Helene, Hausfrau, Nr. 1
Wahlers, Friedrich, Schlachter, Nr. 4
Wiechers, Otto, Zimmermeister, Nr. 3
Wiezorreck, Herta, Hausfrau, Nr. 7

Ortsteil Klein-Linteln

Begerow, Karl, Arbeiter, Nr. 23
Bode, Ernst, Landwirt, Nr. 8
— Siegfried, Landwirt, Nr. 8
Brammerloh, Emma, Altenteilerin, Nr. 2
— Heinrich, Landwirt, Nr. 2
Brisske, Friedrich, Arbeiter, Nr. 7
Cordes, Hermann, Altenteiler, Nr. 12
Czolbe, Erwin, Landarbeiter, Nr. 22
Drewes, Ernst, Landwirt und Gastwirt, Nr. 12
— Heinrich, Altenteiler, Nr. 9
— Heinrich, Landwirt, Nr. 6
— Hermann, Altenteiler Nr. 8
— Hermann, Pensionär, Nr. 20
— Hermann, Schuhmachermeister, Nr. 20
— Hermann, Landwirt, Nr. 1
— Hinrich, Altenteiler, Nr. 6
— Marie, Altenteilerin Nr. 1
— Theodor, Landwirt, Nr. 9
Erdmann, Wilhelm, Schlosser, Nr. 23
Ettelt, Adolf, Rentner, Nr. 3
— Berta, Hausfrau, Nr. 3
Fröhlich, Johanna, Hausfrau, Nr. 12
Haberer, Friedrich, Rentner, Nr. 12
Heim, Luise, Hausfrau, Nr. 6
Helmke, Hermann, Landwirt, Nr. 5
— Heinrich, Altenteiler, Nr. 5
Hermann, Karl, Maschinenschlosser, Nr. 17
Ingber, Friedrich, Arbeiter, Nr. 2
— Ludwig, Rentner, Nr. 2
Kahlfeld, Wilhelm, Landwirt, Nr. 3
Koschitzke, Ernst, Arbeiter, Nr. 16
Köster, Walter, Zimmergeselle, Nr. 24
Laabs, Hans, Arbeiter, Nr. 4
— Julius, Rentner, Nr. 4
Lüdemann, Wilhelm, Landwirt, Nr. 3
Luttmann, Albrecht, Landwirt, Nr. 11
Meyer, Heinrich, Landwirt, Nr. 10
Noll, Bundesbahnarbeiter, Nr. 19
Oelkers, Anna, Altenteilerin, Nr. 10
— Friedrich, Elektriker, Nr. 10
Plöger, Friedrich, Pensionär, Nr. 18
Ruscheinski, Natalie, Hausfrau, Nr. 5
Schienagel, Johannes, Landarbeiter, Nr. 4
Schmiedeskamp, Gustav, Pensionär, Nr. 17
Schneider, Gustav, Landarbeiter, Nr. 12
Schröder, Wilhelm, Schrankenwärter, Nr. 15
Thees, Hinrich, Pensionär, Nr. 21
Wahlers, Elise, Altenteilerin, Nr. 14
— Heinrich, Landwirt, Nr. 14
Wallheinke, Willi, Arbeiter, Nr. 18
Weber, Erwin, Landstraßenwärter, Nr. 13
— Günther, Landstraßenwärter, Nr. 13
— Hermann, Landstraßenwärter, Nr. 13
Winkelmann, Berta, Altenteilerin, Nr. 4
— Heinrich, Landwirt, Nr. 4
Zahler, Auguste, Witwe, Nr. 23
Zarbock, Berta, Hausfrau, Nr. 8

Ortsteil Kohlenförde

Hesse, Johann, Schlachtermstr., Nr. 3
Jendrassek, August, Fleischer, Nr. 1b
— Rudolf, Bundesbahnbetr.-Wart, Nr. 1b
Kliewer, Ida, Hausfrau, Nr. 3
Köster, Heinrich, Landwirt und Gastwirt Nr. 1
— Hermann, Altenteiler, Nr. 1
— Werner, Handelsvertreter, Nr. 1
Kraemer, Heinrich, techn. Kaufmann, Nr. 5
Nordsiek, Friedrich, Klempnermeister, Nr. 1b
Sander, Hermann, Schlachter, Nr. 1
Schaper, Wilhelm, Buchhalter, Nr. 3
Troschka, Rolf, Schlachter, Nr. 3
Völke, Herbert, Landarbeiter, Nr. 2
— Marie, Hausfrau, Nr. 2
Wendt, Hermann, Landwirt, Nr. 1

Ortsteil Schmomühlen

Bremer, Hermann, Hausschlachter, Nr. 1
— Hinrich, Landwirt und Müller, Nr. 1
— Walter, Müller, Nr. 1

Hinrich Bremer, Mühle Brunsbrock
Kreis Verden

Eggers, Emil, Kellner, Nr. 2
— Marie, Altenteilerin, Nr. 2
— Wilhelm, Landwirt, Nr. 2
Gerke, Hinrich, Pensionär, Nr. 3
Gewinner, Reinhold, Arbeiter, Nr. 1
Kassau, Friedrich, Straßenwärter, Nr. 3

Heinrich Nordhausen ZIMMERMEISTER

SÄGEWERK — ZIMMEREI — BAUTISCHLEREI

Brunsbrock RUF BENDINGBOSTEL 36

Gemeinde Cluvenhagen

Einwohnerzahl 925 - Postanschrift: (23) Cluvenhagen über Achim, Kr. Verden/Aller - Bahnstation: Etelsen

Bürgermeister: Heinrich Warnke, Cluvenhagen 17
Fernruf der Gemeindeverwaltung: Etelsen 26
Omnibushaltestelle der Linie Bremen—Verden
Ortsteile: Cluvenhagen, Lindholz, Speckenholz
Sanitätswesen: 1 Arzt, 1 Dentist, 1 Hebamme

Schule: Volksschule Cluvenhagen
Vereinsanschriften:
Feuerwehr: Freiwillige Feuerwehr Cluvenhagen
Schützenverein: Cluvenhagen
Sportverein: Turn- u. Sportverein Cluvenhagen

A

Ahrens, Johann, Rentner, Nr. 69
Alx, Heinz, Maurer, Nr. 132
Asendorf, Heinrich, Arbeiter, Nr. 39

B

Behnken, Hermann, Rentner, Nr. 41
Behrens, Johann, Arbeiter, Nr. 24
— Johann, Arbeiter, Nr. 24
Bernhardt, Gustav, Waffenmeister, Nr. 108
— Hulda, Inh. der Gaststätte Fischerhütte, Nr. 108
— Paul, Rentner, Nr. 109
Bischoff, Walter, Arbeiter, Nr. 92
— Friedrich, Reichsb.-Betriebswart, Nr. 91
— Gesine, Rentnerin, Nr. 73
— Friedrich, Arbeiter, Nr. 42
— Johann, Landwirt, Nr. 21
Bitcher, Adolf, Arbeiter, Nr. 18
Blume, Helmut, Arbeiter, Nr. 5
Boerger, Otto, Rentner, Nr. 60
Bohling, Wilhelm, Lehrer, Nr. 64
Bolk, Karl, Tuchgroßhandlung, Nr. 67
Böschen, Heinrich, Arbeiter, Nr. 8
— Erich, Fernm.-Bauhandw., Nr. 8
Brinkmann, Walter, Architekt, Nr. 113

Hanni Budelmann, Kolonial- u. Kurzw. Cluvenhagen 65

Budelmann, Hermann, Schlosser, Nr. 65
— Hanny, Gemischtwaren, Nr. 65
Busch, Hermann, Schweißer, Nr. 89
— Heinrich, Eisenbahner, Nr. 19

C

Clauschen, Johann, Zahnarzt, Nr. 104
Cordes, Johann, Rentner, Nr. 90
— Johann, Weichensteller, Nr. 79
— Johann, Tel.-Betr.-Wart, Nr. 47
— Hinrich, Postassistent Nr. 47
Cyriacks, Hermann, Straßenbahnschaffner, Nr. 51
— Dietrich, Arbeiter, Nr. 5
— Hinrich, Arbeiter, Nr. 1a
— Karl, Telegr.-Bauhandw., Nr. 1a
— Johann, Telegr.-Bauhandw., Nr. 1a

D

Danbert, Richard, Arbeiter, Nr. 127
Denecke, Hermann, Arbeiter, Nr. 24
— Horst, Arbeiter, Nr. 24
Dierks, Friedrich, Rentner Nr. 98
— Wilhelm, Postschaffner, Nr. 98
Dittmann, Eduard, Rentner, Nr. 67 b
Döhling, Hermann, Arbeiter, Nr. 58
Drevinski, Karl, Arbeiter, Nr. 110
Drinkmann, Walter, Schmied, Nr. 126
Drung, Samuel, Rentner, Nr. 56

E

Eggers, Hinrich, Rentner, Nr. 40
Eichelberg, Johannes, Arbeit., Nr. 131
Elfers, Heinrich, Rentner, Nr. 55
— Walter, Bäcker, Nr. 55
Ellmers, Hinrich, Straßenbahnschaffn., Nr. 61
— Wilhelm, Maurer, Nr. 61
— Dietrich, Straßenbahn., Nr. 10

F

Fehsenfeld, Hinrich, Landwirt, Nr. 22
— Hermann, Landwirt, Nr. 22
Flaig, Gustav, Weichensteller, Nr. 125
Franke, Horst, Landarbeiter, Nr. 1a
Franz, Wolfgang, Maler, Nr. 77 a
Freese, Wilhelm, Schneider, Nr. 29
Friemel, Herbert, Weichenstell., Nr. 46

G

Gerken, Joh., Rangiermeister, Nr. 31
— Heinrich, Kaufmann, Nr. 12

Gohde, Gesine, Gemischtwarengesch. Cluvenhagen 94 Ruf Etelsen 53

Gohde, Johann, Gemischtwaren-Handlung, Nr. 94
— August, Arbeiter, Nr. 94
— Heinrich, Stellmachermstr., Nr. 49
— Ernst, Maurer, Nr. 48
— Hermann, Eisenbahner, Nr. 32
— Dietrich, Tischler, Nr. 32
Goerke, Bruno, Rentner, Nr. 90
Gottschalk, Friedrich, Krankenpfleger, Nr. 133
Gramatzki, Gustav, Arbeiter, Nr. 119
— Erich, Arbeiter, Nr. 119
Gustav, Heinz, Landarbeiter, Nr. 28

H

Haferkamp, Wilhelm, Bäckermeister, Nr. 86
Haaß, Hinrich, Post-Betr.-Wart, Nr. 99
Haake, Hinrich, Dreher, Nr. 54
Hamann, Johann, Rentner, Nr. 87
Hasselmann, Rudolf, Viehhändler, Nr. 59
— Hans-Jürgen, Viehhändler, Nr. 15
Heeren, Johann, Maurer, Nr. 42
Heimbold, Rudolf, Lehrer a. D., Nr. 64
Henschke, Wilhelm, Arbeiter, Nr. 69
Hesse, Heinrich, Maurer, Nr. 16
Holtmann, Ludwig, Rentner, Nr. 29
— Wilhelm, Rentner, Nr. 89
Howe, Hinrich, Straßenbahner, Nr. 68
— Heinz, Landwirt, Nr. 68
Hustedt, Herbert, Arbeiter, Nr. 116
Hüneke, Walter, Kaufmann, Nr. 54

J

Jakoleit, Otto, Arbeiter, Nr. 121
Janke, Emil, Arbeiter, Nr. 125
— Gustav, Maurer, Nr. 125
Jägeler, Christoph, Arbeiter, Nr. 95
— Erich, Verw.-Inspektor, Nr. 95
— Johann, Tischler, Nr. 19
— Hinrich, Landwirt, Nr. 9
Jeske, Hermann, Arbeiter, Nr. 128
— Theodor, Arbeiter, Nr. 128
— Heinrich, Arbeiter, Nr. 136
Joost, Hermann, Landwirt, Nr. 3

K

Keil, Oskar, Büro-Angest., Nr. 120
— Alfred, Rentner, Nr. 120
Kempf, Adolf, Arbeiter, Nr. 124
— Jakob, Arbeiter, Nr. 122
Klenke, Johann, Landwirt, Nr. 27
Kosenko, Martin, Arbeiter, Nr. 36
Kowski, Erwin, Rentner, Nr. 92
Kozary, Gustav, Rentner, Nr. 134
— Heinz, Maurer, Nr. 134
Kuhlmann, Christian, Hand.-Vertretr., Nr. 36
— Heinrich, Post-Angest., Nr. 88
Krumnen, Heinrich, Eisenbahner, Nr. 71
Krüger, Heinrich, Arbeiter, Nr. 72
— Hinrich, Arbeiter, Nr. 44
Kurzmann, Gustav, Rentner, Nr. 111
Kühn, Kurt, Arbeiter, Nr. 2

Bernhardt's Gast- und Erholungsstätte „FISCHERHÜTTE"
Idyllisch an Wasser und Wald gelegen.
(Landschaftsschutzgebiet)
Post: LANGWEDEL Ruf: Etelsen 82

Alters- u. Pflegeheim „Waldheim" u. „Haus in der Sonne"
Leiterinnen: Hel. Grulke, Lina Schüßler u. M. Schönenbeck
CLUVENHAGEN Ruf: Etelsen 18 u. 56

L

Langhans, Berthold, Rentner, Nr. 131
Lange, Heinrich, Weichenw., Nr. 45
— Emil, Rentner, Nr. 92
Langner, Gustav, Rentner, Nr. 67
Lerbs, Heinz, Bäcker, Nr. 98
Liebes, Ferdinand, Arbeiter, Nr. 30
Linsmann, Johann, Autoschlosser, Nr. 56
Lührs, Heinrich, Landwirt, Nr. 50
— Heinrich, Eisenbahner, Nr. 28
— Brüne, Rentner, Nr. 28
— Johann, Rentner, Nr. 28
— Hermann, Maurer, Nr. 97

M

Mester, Gerhard, Schlosser, Nr. 106
Meyer, Johann, Maurer, Nr. 84
— Friedrich, Landwirt, Nr. 4
— Heinrich, Arbeiter, Nr. 66
— Hermann, Maurer, Nr. 39
— Hermann, Arbeiter, Nr. 25
— Johann, Post-Betr.-Wart, Nr. 6
— Wilhelm, Schlosser, Nr. 25
Märzenacker, Adam, Arbeiter, Nr. 129

N

Niemann, Johann, Tischler, Nr. 115
— Friedrich, Arbeiter, Nr. 100
— Friedrich, Arbeiter, Nr. 26
— Hinrich, Bauunternehmer, Nr. 62
— Hinrich, Arbeiter, Nr. 53
— Johann, Rentner, Nr. 53
Niehus, Wilhelm, Rentner, Nr. 92
— Kurt, Schlosser, Nr. 5

O

Oetting, Hermann, Fuhrunternehmer, Nr. 81
— Hermann, Lagermeister, Nr. 75
— Gerhard, Schriftsetzer, Nr. 38
— Karl, Rentner, Nr. 38
Osbrug, Karl, Heinz, Bäcker, Nr. 18
Osten, Hermann, Bäcker, Nr. 14

P

Pohl, Gerhard, kaufm. Ingest., Nr. 129
Prüser, Friedrich, Arbeiter, Nr. 96
— Erich, Tischler, Nr. 96

R

Räser, Walter, Landarbeiter, Nr. 4
Rebitzki, Walter, Maler, Nr. 96
Reinike, Richard, Arbeiter Nr. 1a
Regu, Ernst, Rentner, Nr. 127
Reichwald, Samuel, Schlosser, Nr. 130
— Leonhardt, Arbeiter, Nr. 130
Rippe, Hinrich, Landwirt, Nr. 60
— Heinrich, Maurer, Nr. 97
Rodewald, Johann, Landwirt, Nr. 43
Rohlfs, Erich, Eisenbahner, Nr. 63
— Hinrich, Arbeiter, Nr. 63
— Wilhelm, Rentner, Nr. 80
— Georg, Büro-Angest., Nr. 13
— Johann, Rentner, Nr 11
Rosebrock, Heinrich, Landwirt, Nr. 2
Röber, Hinrich, Rentner, Nr. 14
Ruddat, Emil, Postangest., Nr. 132

S

Schade, Herbert, Weichenw., Nr. 129
Schäfer, Max, Schlosser, Nr. 1
Schielke, Kurt, Arbeiter, Nr. 40
Schöning, Hermann, Rentner, Nr. 105
Schröder, Heinz, Stellmacher, Sägerei, Nr. 70

Heinz Schröder
Sägewerk — Zimmerei
Bautischlerei
Übernahme ganzer Bauten
Cluvenhagen 70 Ruf: Etelsen 13

Schulz, Richard, Schiffer, Nr. 121
— Heinz, Arbeiter, Nr. 23
Schumacher, Heinrich, Maurer, Nr. 30
Schwardt, Eugen, Autolackierer, Nr. 131
Schwiebert, Hermann, Arbeiter, Nr. 55
Seiles, Klaus-Dieter, Maler, Nr. 75
Sievers, Heinrich, Landwirt, Nr. 37
Soltz, Alfred, Schlosser, Nr. 67
Skauratschun, Friedrich, Rentner, Nr. 131
— Ewald, Arbeiter, Nr. 131
Surkammer, Hermann, Arbeiter, Nr. 43
Süllow, Willy, Arbeiter, Nr. 112
Stadtlander, Heinrich, Arbeit., Nr. 118
Stickel, Georg, Arbeiter, Nr. 123
Strasdas, Willi, Klempner, Nr. 134



Dorfstraße in Dauelsen

Strehlau, Rudi, Maurer, Nr. 137
— Rudolf, Arbeiter, Nr. 137

Heinrich Stührmann
Tischler- und Zimmermeister
Zimmerei :: Bau- und Möbel-Tischlerei
Cluvenhagen 74

Stührmann, Heinrich, Arbeit., Nr. 133
— Heinrich, Rentner, Nr. 78
— Albert, Maurer, Nr. 78
— Georg, Stellmacher, Nr. 77
— Heinrich, Zimmermann u. Tischler, Nr. 74

U

Uebrig, Herbert, Maler, Nr. 94
Ulrich, Ewald, Arbeiter, Nr. 1

W

Warnke, Heinrich, Steinsetzermeister, Nr. 17
Wätjen, Hermann, Rentner, Nr. 76
Werner, Adolf, Eisenbahner, Nr. 46
Wehrkamp, Karl, Arbeiter, Nr. 114
Wiedemann, Heinrich, Straßenwärter, Nr. 102
Wittleder, Hermann, Autovermietung, Nr. 67
— Erna, Gemüsehandel, Nr. 67
Wieck, Walter-Jürgen, Maurer, Nr. 30

Katharine Wiedemann
Flaschenbier — Gastwirtschaft
Cluvenhagen 102 Lindholz

Witte, Hermann, Weichenw., Nr. 11
Wilkens, Heinz, Gutsbesitzer, Nr. 1
Wittig, Günter, Arbeiter, Nr. 20
Wunderlich, Horst, Arbeiter, Nr. 81

Z

Ziehe, Werner, Arbeiter, Nr. 138

Gemeinde Dauelsen

Einwohnerzahl 872 Postanschrift: (23) Dauelsen, Kr. Verden/Aller Bahnstation: Verden

Bürgermeister: Hermann Müller, Dauelsen 9
Fernruf der Gemeindeverwaltung: Verden 29 32
Omnibushaltestelle der Linien Verden—Ottersberg, Verden—Rotenburg, Verden—Bremen.
Ortsteile: Halsmühlen, Neu-Dauelsen
Sanitätswesen: Arzt Verden, Dentist Verden, Hebamme Verden, DRK Verden

Schule: Volksschule Dauelsen
Vereinsanschriften:
Feuerwehr: Freiwillige Feuerwehr Dauelsen
Schützenverein: Dauelsen
Sportverein: Dauelsen

4 km von Bahnhof Verden. In unserer Gemeinde liegt in der Ortschaft Halsmühlen der „Sachsenhain".

A

Albrecht, Elise, Ww., Nr. 80
Armschuß, Anna, Nr. 104

B

Baukus, Franz, Arbeiter, Nr. 37
Beermann, Diedr., Steuersekretär i. R., Nr. 45
Bethge, Anni, Ww., Nr. 36
Blanke, Heinrich, Kaufmann, Nr. 61
— Hinrich, Weichenw. i. R., Nr. 61

Heinrich Blanke
Kolonialwaren :: Haushaltartikel
Dauelsen 61

Blendermann, Gerhard, Polizeiwachtmeister, Nr. 81
Blödorn, Max, Arbeiter, Nr. 2
Bohling, Hinrich, Pensionär, Nr. 27
— Adele, Ww., Nr. 38
— Friedrich, Maler, Nr. 64
— Friedrich, Rentner, Nr. 66
— Friedrich jun., Arbeiter, Nr. 66
— Heinrich, Schlosser, Nr. 100
— Hans, Wasserwerker, Nr. 100
— Heinrich, Eisenbahner, Nr. 82
— Johann, Dreher, Nr. 38
— Johann, Bundestraßenw., Nr. 43
— Johann, Arbeiter, Nr. 52
— Trinchen, Ww., Nr. 64
Boltzen, Mathilde, Angest., Nr. 59
Bögel, August, Lehrer i. R., Nr. 29
— Günther, Jungbauer, Nr. 1
Brokate, Herbert, Maler, Nr. 105
Bruns, Friedhelm, Dreher, Nr. 2 a
Brüschke, Kurt, Landwirt, Nr. 14
Bublitz, Ella, Nr. 37
Budnik, Bruno, Arbeiter, Nr. 11 a
Buik, Anni, Hausgehilfin, Nr. 6
Buk, Friedrich, Kraftfahrer, Nr. 26

C

Clasen, Harry, Arbeiter, Nr. 5
Clausen, Emilie, Nr. 6
Czapla, Adolf, Zimmermann, Nr. 96

D

Dawid, Paul, Tischler, Nr. 4 a
Dettmers, Else, Nr. 83
Diekhoff, Else, Ww., Nr. 26
Dierks, Helmut, Tankstelle Wegener, Nr. 77
Dikhut, Theodor, Rentner, Nr. 3
Dorster, Erich, Dr. med., Nr. 6
Dorster, Nadwiga, Rentnerin, Nr. 7 a
Dörgeloh, Heinrich, Rentner, Nr. 88
Drewes, Hermann, Polier, Nr. 2 a
Dreyer, Otto, Kesselschmied, Nr. 41
— Wilhelm, Rottenmstr. i. R., Nr. 23
Dräeger, Minna, Rentnerin, Nr. 98
Droeger, Marie, Botin, Nr. 8

E

Elfers, Diedrich, Pächter, Nr. 15
Else, Meta, Ww., Nr. 39
— Dieter, Angestellter, Nr. 39
Engler, Johannes, Verw.-Ob.-Inspekt., Nr. 90
Ewald, Sonja, Lehrerin, Nr. 35

F

Filter, Otto, Ob.-Postinsp. i. R., Nr. 70
— Berta, Arbeiterin, Nr. 33
— Helmut, Postinspektor, Nr. 70
— Karl-Otto, Referendar, Nr. 70

Seit 50 Jahren
Stellmacherei und Wagenbau
Hinrich Früchtnicht, Stellmachermstr.
Dauelsen Ruf Verden 29 12

Fischer, Erich, Bauer, Nr. 6
— Hermann, Bauer, Nr. 3
Freitag, Fritz, Wirtschafter, Nr. 24
Fricke, Friedrich, Bauer, Nr. 12
— Wilhelm, Landwirt, Nr. 5
Früchtnicht, Heinrich, Land- und Gastwirt, Nr. 19
— Hinrich, Stellmachermstr., und Kassenverwalter d. G., Nr. 69

G

Gatz, Friedrich, Lehrer, Nr. 35
— Hans, Vermessungs-Techn., Nr. 35
Gitz, Otto, Maurer, Nr. 30
Glang, Marie, Ww., Nr. 26
Gollnow, Heinz, Bäcker, Nr. 3 a
Götze, Paul, Eisenbahner, Nr. 57
Grefe, Diedrich, Elektromstr., Nr. 20
— Heinrich, Milchhändler, Nr. 30

Dietrich Grefe
Elektromeister
Elektro- u. Radiogeräte - Beleuchtungskörper - Haushalts- u. Landwirtschaftl. Geräte - Fahrräder
DAUELSEN Ruf Verden 22 15

Grenz, Willy, Konstrukteur, Nr. 23
Gröeneweg, Herwig, Angest., Nr. 25
Grünhagen, Wilhelm, Rentner, Nr. 53
— Heinz, Angestellter, Nr. 53
— Wilhelm, Kraftfahrer, Nr. 53
Gutt, Alfred, Schlosser, Nr. 75
Guy, Heinz, Schlosser, Nr. 60 a
Gümpel, Alfons, Rentner, Nr. 93
— Hubert, Vertreter, Nr. 93
Gütersloh, Catharina, Nr. 21
— Anna, Rentnerin, Nr. 21
— Hermann, Landwirt, Nr. 21
— Metta, Altenteilerin, Nr. 58

GÜNTER HAMPEL
Klempner- und Installateurmeister
Bauklempnerei und sanitäre Installation - Zentralheizungsbau
Propangas-Vertriebsstelle - Brunnenbau
DAUELSEN 91 Ruf: Verden 3305

H

Haake, Johann, Landwirt u. Jagdaufseher, Nr. 16
— Hans, Landwirt, Nr. 17
— Heinz-Willi, Arbeiter, Nr. 17
Hampel, Friedrich, Rentner, Nr. 91
Häring, Richard, Arbeiter, Nr. 31
— Gertrud, Ehefrau, Nr. 31
Hasselhoff, Trinchen, Ww., Nr. 24
Hasselmann, Helmut, ldw. Geh., Nr. 3
Häring, Wilhelm, Pächter, Nr. 20
Heidemann, Johanne, Nr. 45
Heise, Kurt, Malermstr., Nr. 47 a
— Alfred, Schlosser, Nr. 79
— Anneliese, Nr. 79
— Heinrich, Ob.-Bahnhofsschaffner, Nr. 79
Heitkamp, Heinrich, Arbeiter, Nr. 73
— Günther, Klempnermstr., Nr. 91
Henning, Karl, Schneider, Nr. 7
Herich, Werner, Lehrer, Nr. 7
— Ingeborg, Hausfrau, Nr. 7
Hermann, Helmut, Arbeiter, Nr. 50
— Ferdinande, Botin, Nr. 50
Hochfeldt, Albertine, Nr. 21
Hoffmann, Lieselotte, Nr. 44
Hohl, Hans, Monteur, Nr. 60
Homann, Hinrich, Weichenwärter i. R., Nr. 33
— Anna, Ww., Nr. 67
— Anni, Schneiderin, Nr. 33
— Friedr., Schuhmachermstr., Nr. 33
— Hermann, Tischler, Nr. 67
— Johann, Rentner, Nr. 74
Hoops, Heinrich, Bauer, Nr. 13
— Heinrich, Landwirt, Nr. 23
— Helmut, Landwirt, Nr. 23
— Herbert, Schlosser, Nr. 67
Höltje, Meta, Ww., Bäuerin, Nr. 8
Höins, Marie, Ww., Nr. 50
Hüsing, Louis, Arbeiter, Nr. 11 a

I

Intemann, Hermann, Landwirt, Nr. 18

J

Jäger, Anna, Ww., Nr. 10
Jäger, Anna, Stenotypistin, Nr. 42
— Frieda, Nr. 101
— Hermann, Landwirt, Nr. 42
— Hinrich, Tiefbauunternehm., Nr. 39
— Ernst, Tiefbau-Unterneh., Nr. 39
Januscheit, Horst, landw. Geh., Nr. 8
Jedaschko, Juliane, Nr. 103
Jontza, Emil, Schneider, Nr. 72
— Johann, Angestellter, Nr. 72
Joseitts, Martha, Ww., Nr. 26
Junge, Heinrich, Eisenbahner, Nr. 34
— Albert, Arbeiter, Nr. 94
— Hermann, Maurer, Nr. 34
— Käthe, Nr. 34

Hinrich Jäger
Straßen- und Tiefbau
DAUELSEN bei VERDEN (ALLER)
Telefon: Verden 26 52

K

Kahlke, Friedrich, Arbeiter, Nr. 107
— Heinrich, Schlosser, Nr. 63
Kaleita, Michel, Landwirt, Nr. 96
— Alwin, Maurer, Nr. 96
Kaleyte, Rudolf, Nr. 60
Kirchner, Heinrich, Anbauer, Nr. 37
— Herbert, Maurer, Nr. 22 a
— Karl, Arbeiter, Nr. 22 a
— Johann, Anbauer und Friedhofswärter, Nr. 44
Klein, Heinrich, Heizer, Nr. 5
Klinker, Diedrich, Bauer, Nr. 10
Klußmeyer, Diedr., Waldarb., Nr. 60
Knoop, Frieda, Ww., Nr. 32
Koslowski, Reinh., landw. Geh., Nr. 11
Kossak, Antonie, Schrankenwärterin, Nr. 57
König, Ernst-Aug., Schlosser, Nr. 4 a
Köster, Adolf, Tiefbauuntern., Nr. 81
— Dorothea, Rentnerin, Nr. 81
— Erika, Kontoristin, Nr. 81
— Heinz, Schlosser, Nr. 32
— Johann, Eisenbahner, Nr. 32
— Johann, Rentner, Nr. 75
— Richard, Verm.-Techniker, Nr. 83
— Anna, Rentnerin, Nr. 52
Kruse, Friedrich, Landwirt, Nr. 58
— Johannes, Lohndrescherei. Nr. 58
Krückemeyer, Dora, Hausgeh., Nr. 1

L

Labud, Hildegard, Angestellte, Nr. 91
Lachtrop, Friedrich, Lehrer, Rektor i. R., Nr. 19
Lange, Heinrich, Landwirt und Imker, Nr. 25
Lange, Hermann, Anbauer, Nr. 55
Lecke, Otto, Kaufm. u. Rentner, Nr. 85
Lemke, Otto, Eisenbahner, Nr. 38
Lennp, Erich, Arbeiter, Nr. 33
Liebig, Bruno, Schlosser, Nr. 81
Lieke, Heinz, landw. Gehilfe, Nr. 9
Liere, Wilhelm, Rentner, Nr. 78
— Hermann, Maurer, Nr. 78
Lindhorst, Alfred, Großhandlung von Nähmasch. u. Fahrräder, Nr. 71
— Anna, Witwe, Nr. 71
— Johann, Anbauer, Nr. 71
— Johannes, Buchhalter, Nr. 75
Lingel, Helmut, Weichenwärt., Nr. 38
Lühning, Wilhelm, Landwirt, Nr. 27
Lührs, Betty, Haushälterin, Nr. 69
Lütjens, Wilhelm, Bauer, Nr. 1

M

Mannchen, Fritz, Arbeiter, Nr. 1
Martens, Harald, landw. Geh., Nr. 52
Mehlhoop, Fritz, Post-Angest., Nr. 56
— Catharine, Ww, Nr. 56
— Mariechen, Rentnerin, Nr. 56
Meinke, Hermann, Tischlermstr., Nr. 54
— Martha, Rentnerin, Nr. 8
Meyer, Lieselotte, Hausgeh., Nr. 3
— Walter, Arbeiter, Nr. 43
Mierzwa, Theo, Kesselschmied, Nr. 79
Mindermann, Herm., Maurerpolier, Nr. 29
— Catharina, Rentnerin, Nr. 29
Mogilowski, Karl, landw. Arb., Nr. 6
Morawetz, Franz, Telegr.-Oberb.-Insp. i. R., Nr. 28
Moritz, Hermann, Schiffsführer, Nr. 85
Müller, Ernst, Autoverwertung, Nr. 89
— Erwin, Schlosser, Nr. 98
— Hermann, Bauer und Bürgermeister, Nr. 9

Ernst Müller
Autoverwertung und Handel mit gebrauchten Kraftfahrzeugen
Bereifte Achsen - Ersatzteile aller Art
DAUELSEN Ruf: Verden 27 34

1874 Über 75 Jahre 1953 **HERMANN MEINKE** Tischlermeister
Bau- u. Möbeltischlerei, Anfertigung v. Särgen aller Art
Dauelsen 54
Ruf über Verden 2772

— Hinrich, Straßenwärter i. R., Nr. 65
— Heinrich, Streckenwärter, Nr. 65
— Karl-Heinz, Maurer, Nr. 78

N

Nass, Walter, techn. Zeichner, Nr. 39
Nöerenberg, Albertine, Rentn., Nr. 103
— Magdalene, Rentnerin, Nr. 103
Nolte, Gerhard, B.-Schiffer, Nr. 7
— Johanna, Ehefrau, Nr. 7

O

Oetting, Wilh., Streckenw. i. R., Nr. 48
— Anna, Ww., Nr. 48

P

Paulat, Albert, Reisender, Nr. 8
Paurad, Berta, Rentnerin, Nr. 11a
Peplinski, Lieschen, Nr. 47
Peters, Heinrich, Verwalter, Nr. 84
Plauschin, Walter, landw. Arb., Nr. 2
Polzin, Else, Nr. 81
— Klara, Nr. 84
Pötter, Anna, Nr. 52

Fr. Praetz
Fleischermeister
Rind- und Schweineschlachterei
DAUELSEN 76 WALLE

Präetz, Wilh., Eisenbahner i. R., Nr. 75
— Friedrich, Schlachtermstr., Nr. 76
Precht, Emma, o. B., Nr. 31

R

Rabe, Hinrich, Landwirt, Nr. 21
— Margarete, Altenteilerin, Nr. 20
Radetzki, Frieda, Putzfrau, Nr. 16
Radzuweit, Karl, Bote, Nr. 104
Rattinger, Manfred, ldw. Geh., Nr. 13
Raudonis, Otto, Arbeiter, Nr. 95
Riechers, Anna, Heimleiterin des Sachsenhaines, Nr. 84
Riefers, Otto, Maurer, Nr. 72
— Friedrich, Schlosser, Nr. 72
Riemann, Hermann, Streckenw., Nr. 46
— Hermann, Altenteiler, Nr. 46
— Rolf, Strecken-Anwärter, Nr. 46
Rimkus, Michel, W.-Wärter i. R., Nr. 4
Rimkus, Paula, Nr. 39 a
Rohde, Heinrich, Bäckermstr. und Gemischtwaren-Handlung, Nr. 68
— Heinz-Willi, Bäckermstr., Nr. 68
— Hinrich, Fleischbeschauer, Nr. 42
Rohde, Johann, Werkführer, Nr. 87
Rodewaldt, Sigmund, ldw. Geh., Nr. 18
Rohrmann, Georg, Lehrer i. R., Nr. 10
Röber, Hermann, Maurer, Nr. 7
Röpke, Johanna, Nr. 3
Rübke, Herm., Weichenw. i. R., Nr. 62
— Johannes, Angestellter, Nr. 62
— Hermann, Kraftfahrer, Nr. 99

S

Salewski, Edmund, Maurer, Nr. 96
Schell, Eduard, Arbeiter, Nr. 102
— Paul, Arbeiter, Nr. 102
— Waldemar, Arbeiter, Nr. 102
Schielke, Hohrmart, Tischler, Nr. 92
Schiersmann, Helene, Witwe, Nr. 4
Schilke, Alice, Hausgehilfin, Nr. 10
Schiwek, Willy, Schmied, Nr. 105
Schlenske, Wilhelm, Maurer, Nr. 107
— Hedwig, o. B., Nr. 107
Schlosser, Heinrich, Arbeiter, Nr. 104
Schmidt, Karl, Rentner, Nr. 10
Schnabel, August, Eisenb. i. R., Nr. 73
— August, Schneider, Nr. 73
Schnakenberg, Johann, Bauer, Nr. 13
Scholz, Siglinde, Nr. 84
Schriedowski, Kurt, Heizer, Nr. 50
Schröder, Meta, Rentnerin, Nr. 74
Schulz, Fritz, Angest., Nr. 36
— Ursula, Nr. 13
Schultze, Friedrich, Kraftfahrer, Nr. 86
— Friedrich, Tischler, Nr. 86
Schwarz, Berta, Ww., Nr. 65
— Diedrich, Tischler, Nr. 65
ter Smitten, Erich, landw. Geh., Nr. 3
Sommerfeldt, Gustav, Buchhalt., Nr. 45
Spannhake, Heinrich, Rentner, Nr. 36
Stach, Gustav, Arbeiter, Nr. 58
Steinau, Karl, Platzmeister, Nr. 98
Stolte, Gerhard, Matrose, Nr. 7 a
Storch, Joh., Eisenbahner i. R., Nr. 47
— Marie, Ww., Nr. 49
Sträker, Natalie, Nr. 7
Struss, Fritz, Arbeiter, Nr. 46
Struse, Erich, techn. Zeichner, Nr. 4
Stubenbek, Grete, Rentnerin, Nr. 99
Süllow, Heinz, Maurer, Nr. 97
Sündermann, Hermann, Bauer, Nr. 2

T

Thäsler, Bruno, Rentner, Nr. 6
Thiel, Wilhelm, Angestellter, Nr. 52
Thies, Karl, Schmiedemstr., Nr. 59
— Herta, Nr. 59
— Käthe, Angestellte, Nr. 92
— Kurt, Tischler, Nr. 92
— Paul, Tischlermstr., Nr .92
Töllner, Karl-Heinz, o. B., Nr. 102
— Grete, o. B., Nr. 102
Traspern, Jörg, Kellner, Nr. 70
Troue, Sophie, Landwirtin, Nr. 24

V

Volgemann, Alfred, Nr. 84

W

Wächter, Friedrich, Schlosser, Nr. 26
Weber, Irmgard, Hausgehilfin, Nr. 19
Wehrenberg, Marta, Nr. 22
Weirich, Gerhard, Bäcker, Nr. 6
Wendt, Diedr., Schrankenwärter i. R., Nr. 40
— Friedrich, Schlosser, Nr. 40
Weyrich, Martha, Arbeiterin, Nr. 55
Willenbrok, Erna, Ww., Nr. 83
— Frieda, Witwe, Nr. 49
— Helmut, Tischler, Nr. 49
— Hermann, landw. Gehilfe, Nr. 19
— Hinrich, Schrankenwärter Nr. 51
Winkelmann, Wilhelm, Bauer, Nr. 11
Wintermann, Dora, Nr. 82
Wittmann, Walter, Landwirt, Nr. 16
— Sophie, Rentnerin, Nr. 16
Wolff, Hermann, Schlosser, Nr. 77
Wöbse, Anna, Witwe, Nr. 4
— Bernhard, Bauer, Nr. 4
— Hartwig, Landwirt, Nr. 80
— Walter, Landwirt, Nr. 21

Z

Zigahn, Hans-Georg, ldw. Geh., Nr. 1
Zimmermann, August, Rentner, Nr. 4

August Drewes
Rasse-Geflügelzucht und Brüterei
Halsmühlen 15 Ruf: Verden 21 89

Ortsteil Halsmühlen

Bauer, Leo, Landwirt, Nr. 14
Behnken, Hans-Heinr., Angest., Nr. 6
Beyer, Paul, landw. Gehilfe, Nr. 5
Biemann, Otto, Rentner, Nr. 1 c
Bohling, Georg, Aufkäufer u. Landwirt, Nr. 12
— Georg, Angestellter, Nr. 12
Brietzke, Agathe, Rentnerin, Nr. 4
Cordes, Heinr., Hausschlachter, Nr. 2
— Heinrich, Tischler, Nr. 4
— Herbert, Postangestellter, Nr. 2

Spannhake, Max, Obst- u. Gemüsehdg. Dauelsen 36

Döpke, Frieda, Ww., Nr. 4
Drewes, Aug., Lohnbrüterei u. Landwirt, Nr. 15
— Robert, Schlosser, Nr. 15
Gohl, Annemarie, Nr. 4
Haase, Minna, Rentnerin, Nr. 4
Heins, Karl, Lehrer i. R., Nr. 1
Hentschel, Ludwig, Landwirt, Nr. 6
Hesterberg, Fritz, Gastwirt, Nr. 3
Isigkeit, Otto, Landwirt, Nr. 7
Jansen, Mechtild, Haushälterin, Nr. 17
Jäger, Bernhard, Landwirt, Nr. 14
Kirschner, Karl, Eisenbahner, Nr. 15
Lange, Waltraut, Nr. 4
Libischewski, Franz, Elektromeister, Nr. 15 a

FRANZ LIBISCHEWSKI
Meister des Kraftfahrzeug-Handwerks
Halsmühlen
ADLER MOTORRÄDER
Motorräder - Fahrräder
führender Fabrikate

Lindhorst, Heinr., Eisenb. i. R., Nr. 3 a
Luttmann, Hermann, Wachmann, Nr. 1
Lühning, Heinrich, Arbeiter Nr. 8
Lünsmann, Heinrich, Gastwirt, Nr. 2
Marquard, Heinz, Angestellter, Nr. 1
Mejer, Christine, Hausgehilfin, Nr. 1
Meyer, Karl, Maurer, Nr. 13
— Dora, Ww., Nr. 13
Oppermann, August, Gend.-Obermstr. i. R., Nr. 11
Petersen, Catharina, Bäuerin, Nr. 1
— Hermann, Landwirt und Milchhändler, Nr. 7
— Hermann, Landwirt, Nr. 11

GAST- UND PENSIONSHAUS HALSMUHLEN
Bes. Heinrich Lünsmann
Schöner Sommergarten
Fremdenzimmer mit fließend. Wasser
Autounterkunft
Ruf: Verden 2575

Pohl, Else, Nr. 6
— Käthe, Nr. 6
Prestel, Karl, Buchdrucker, Nr. 3 a
Riemann, Georg, Müllermstr., Nr. 1 c
Rust, Georg, Polizei-Obermstr., Nr. 15
Schaefer, Lieselotte, Ww., Nr. 12
Schütt, Heinrich, Angestellter Nr. 1
Spannhake, Alb., Werkmeister, Nr. 16
Stampa, Klaus, Stadtbaurat, Nr. 17
Vogt, Wilhelm, Angestellter, Nr. 14
Weirauch, August, Arbeiter, Nr. 12
Wortmann, Heinrich, Landwirt, Nr. 5
Wyludtzki, Fritz, Uhrmacher, Nr. 1
— Karl, Rentner, Nr. 1
— Käthe, Dentistin, Nr. 1

Gemeinde Daverden

Einwohnerzahl 1 640 Postanschrift: (23) Daverden, Kr. Verden/Aller Bahnstation: Langwedel

Bürgermeister: Hermann Gerken, Daverden 14
Fernruf der Gemeindeverwaltung: Langwedel 227
Omnibushaltestelle der Linien:
Ottersberg—Verden, Verden—Bremen
Gastwirt Flammann

Sanitätswesen: 1 Hebamme
Schule: Volksschule Daverden
Vereinsanschriften:
Feuerwehr: Freiwillige Feuerwehr Daverden
Schützenverein: Wilhelm Meyer, Nr, 134
Sportverein: Hollmann, Nr. 186

A

Altenburg, Fritz, Schuhmacher, Nr. 9a
Appelius, Paul, Bahnarbeiter, Nr. 88a
Aßmann, Gerhard, Kaufmann, Nr. 110
— Theodor, Rentner, Nr. 157
Auch, August, Landwirt, Nr. 116
— August, Arbeiter, Nr. 116
— Meta, Näherin, Nr. 116

B

Babin, Elisabeth, Stenotyp., Nr. 197
— Lothar, Anstreicher, Nr. 195
Badenhop, Hinrich, Arbeiter, Nr. 209
Badstübner, Maria, o. B., Nr. 222
Barde, Pauline, Rentnerin, Nr. 60
v. Bassewitz, Sylvie, Lehrerin, Nr. 165
Becher, Karl, Angestellter, Nr. 271
Beckmann, Heinrich, Schlosser, Nr. 186
— Karl, Hilfsarbeiter, Nr. 232
— Hermine, Masch.-Näherin, Nr. 232
Beglau, Andreas, Rentner, Nr. 12
— Gottfried, Hilfsarbeiter, Nr. 233
Behling, Gesine, Witwe, Nr. 6
— Katharine, Bäuerin, Nr. 6
— Hermann, Landwirt, Nr. 6
— Brün, Landwirt, Nr. 26
— Hinrich, Telegr.-Leit.-Aufseher, Nr. 92
— Fritz, Silberarbeiter, Nr. 92
Behnken, Dora, Rentnerin, Nr. 77
— Trinchen, o. B., Nr. 77
— Hinrich, Tiefbau-Ing., Nr. 158
Behrmann, Elisabeth, Witwe, Nr. 29
— Katharine, Witwe, Nr. 151
— Johann, Arbeiter, Nr. 259
— Herm., Telegr.-Betr.-Wart, Nr. 282
Benisch, Max, Kupferschmied, Nr. 51
Birkoben, August, Landwirt, Nr. 254
Bischoff, Gretchen, Bäuerin, Nr. 12
— Hermann, Landwirt, Nr. 28
— Wilhelm, Landwirt, Nr. 28
— Heinrich, Spark.-Angest., Nr. 28
— Hinrich, Rentner, Nr. 30
— Hinrich, Bundesb.-Beamt., Nr. 42
— Hinrich, Verm.-Angest., Nr. 42
— Johann, Postwerkst.-Arb., Nr. 42
— Hinrich, Stellwerksmeist., Nr. 45
— Johann, Postschaffner, Nr. 45
— Hinrich, Lok.-Führer, Nr. 270
— Karl, Landwirt, Nr. 46
— Mariechen, Hausfrau, Nr. 56
— Willi, Dreher, Nr. 78
— Joh., Bundesb.-Sekr. i. R., Nr. 83
— Heinz, Stellmacher, Nr. 83
— Hermann, Bundesb.-Insp., Nr. 136
— Karl, Schlosser, Nr. 155
— Meta, Witwe, Nr. 159
— Hermann, Bundesb.-Geh., Nr. 159
— Helmut, Bau-Ing., Nr. 176
— Karl, Postschaffn. i. R., Nr. 176
— Hinrich, Schlossermeister, Nr. 183
— Walt., Kraftfahrz.-Handw., Nr. 183
— Heinrich, Tischler, Nr. 192
— Wilhelm, Schlosser, Nr. 192
— Johann, Entstörer (Post), Nr. 197
— Wilhelm, Lok.-Heizer, Nr. 207
Blohm, Hinrich, Rentner, Nr. 123
Blome, Dr., Kurt, Dipl.-Landw., Nr. 9
— Hans-Christian, Student, Nr. 9
Blöthe, Dietrich, Telegr.-Sekr., Nr. 73
— Heinrich, Werkmeister, Nr. 79
— Heinz, Vers.-Angest., Nr. 79
— Metta, Witwe, Nr. 79
— Klaus, Rentner, Nr. 146
— Dora, Buchhalterin, Nr. 146
Bode, Elise, Witwe, Nr. 145
— Georg, Lok.-Heizer, Nr. 145
Bohlmann, Herm., Bundesb.-Arb., Nr. 15
— Gerhard, Bahnarbeiter, Nr. 15
— Hermann, Maurer, Nr. 15
— Dora, Näherin, Nr. 15
Böhm, Walter, Schmied, Nr. 273
Böhmke, Hugo, Schrank.-Wärt., Nr. 242
Böse, Dora, Witwe, Nr. 11
— Anna, Bäuerin, Nr. 11
Brandt, Mariechen, Hausgeh., Nr. 17
— Hermann, Bauarbeiter, Nr. 97
— Hermann, Rentner, Nr. 151
Branscheid, Hans, Korv.-Kapit. a. D., Nr. 243
Bräuer, Dr., Rudi, Tierarzt, Nr. 240
Brümmer, Friedrich, Güterbod.-Arb., Nr. 64a
Brüns, Hinrich, Eisenbahner, Nr. 91
Brünn, Karl, Postschaffner, Nr. 253
— Annegret, Weberin, Nr. 253
Bruns, Marga, Witwe, Nr. 262
Buck, Joh., Postbeamter i. R., Nr. 236
Borgmann, Elisabeth, Hausgeh., Nr. 13
Butkus, Richard, Stellmacher, Nr. 261
— Otto, Stellmacher, Nr. 261
Buchholz, Emil, Landwirt, Nr. 279
— Gottfried, Schuhmacher, Nr. 285

1931 **20** JAHRE 1953
IM FAMILIENBESITZ
Hermann Gätjen MÜLLERMEISTER
Daverden 166 - Ruf: 320 Langwedel
Herstellung von Futter, Schrotmüllerei, Saatreinigung, Kunstdünger

FRITZ HÄNSEL Interzonen- und internationaler Güterfernverkehr
Spedition DAVERDEN NR. 7

C

Clausen, Cord, Gastwirt, Nr. 29
Cordes, Johann, Schmied, Nr. 14
— Georg, Rentner, Nr. 66
— Georg, Maurer, Nr. 66
— Ludwig, Schlosser, Nr. 67
— Brüne, Pensionär, Nr. 118
— Hermann, Lohnbuchhalter, Nr. 118
— Hinrich, Bahnwärter, Nr. 119
— Wilhelmine, Rentnerin, Nr. 119
— Gesine, Rentnerin, Nr. 120
— Sophie, Witwe, Nr. 171
— Sophie, Hausfrau, Nr. 128
— Meta, Witwe, Nr. 130

Johann Cordes
Friedhofsgärtnerei
Daverden 218
Ruf: Langwedel 349

— Adele, Bäuerin, Nr. 130
— Heinz, landw. Gehilfe, Nr. 130
— Hinrich, Arbeiter, Nr. 188
— Hans, Telegr.-Arbeiter, Nr. 188
— Hinrich, Güterbod.-Arb., Nr. 189
— Auguste, Witwe, Nr. 191
— Johann, Landwirt, Nr. 218
— Günter, Telegr.-Arbeiter, Nr. 66
Czykas, Emma, Witwe, Nr. 60
— Margarete, Arbeiterin, Nr. 60

D

Decker, Amanda, Witwe, Nr. 155
Depke, Wilhelm, Landwirt, Nr. 12
Deuter, August, Landwirt, Nr. 250
Dierks, Gustav, Arbeiter, Nr. 151
Dittmer, Louis, Pensionär, Nr. 26
— Hans-Alfr., Masch.-Schloss., Nr. 195
— Anna, Witwe, Nr. 139
— Hinrich, Wasserbauwerker, Nr. 167
— Albert, Rentner, Nr. 195
Dölling, Wilfried, Elektro-Ing., Nr. 254
Domeier, Dora, Witwe, Nr. 204
Domek, Hans, Oberzugschaffn., Nr. 142
Donath, Ernst, Oberheizer, Nr. 47
Druckhammer, Elise, Hausgeh., Nr. 172
Duckstein, Selma, Pensionärin, Nr. 162
Duffe, Johanne, Hausfrau, Nr. 125
Dunker, Trinchen, Witwe, Nr. 57
— Hinrich, Tischler, Nr. 57
Dühmert, Kurt, Schneider, Nr. 191
Drewes, Hermann, Lok.-Heiz., Nr. 126

E

Eggers, Wilhelm, Rentner, Nr. 71
— Wilhelm, Tischler, Nr. 71
— Hinrich, Rentner, Nr. 113
— Sophie, Hausfrau, Nr. 113
— Anna, Witwe, Nr. 140
— Johann, Hilfs-Rottenführ., Nr. 140
— Johann, Rentner, Nr. 150
— Herm., Bahn-Betr.-Wart, Nr. 186
— Johann, Pensionär, Nr. 201
— Hermann, Maler, Nr. 201
— Alfred, Schlosser, Nr. 213
— Hinrich, Tischler, Nr. 228
Elfers, Johann, Bauer, Nr. 13
— Hermann, Jungbauer, Nr. 13
— Hermann, Reg.-Amtmann, Nr. 228
Ellendt, Marie, Pensionärin, Nr. 147
Ellger, Frieda, Hausfrau, Nr. 276
— Hans-Peter, Schlosser, Nr. 276
Elling, Luise, Bäuerin, Nr. 59
— Heinz, Landwirt, Nr. 59
— Christel, Arbeiter, Nr. 59
— Marie, Rentnerin, Nr. 91
— Dieter, Assessor, Nr. 91
Emigholz, Martha, Witwe, Nr. 143
Erdmann, Kurt, Kaufmann, Nr. 235
Evers, Hinrich, Pensionär, Nr. 52
— Johann, Telegr.-Assistent, Nr. 52
— Hermann, Pensionär, Nr. 196
— Johann, Stellwerkmeister, Nr. 196
Ehlers, Friedhelm, Schneider, Nr. 206

F

Finke, Cord, Postbeamter, Nr. 90
— Fritz, Telegr.-Sekretär, Nr. 133
Fischer, Magda, Pensionärin, Nr. 64
— Irma, Heftmacherin, Nr. 64
— Marie, Hausfrau, Nr. 92
— Christel, Schuhm.-Meist., Nr. 114
— Heinz, Schuhmacher, Nr. 114
— Helm., Telegr.-Betr.-Wart, Nr. 127
— Fredi, Fernm.-Bauhandw., Nr. 138
— Friedrich, Rangierarbeiter, Nr. 131
— Hinrich, Stellwerkmeister, Nr. 85
— Paul, Bundesb.-Helfer, Nr. 203
Fortriede, Anna, Witwe, Nr. 48
— Johann, Bauer, Nr. 48
Franzke, Marie, Witwe, Nr. 141
Freyer, Hermann, Rentner, Nr. 40
Fricke, Elisab., Krank.-Schwest., Nr. 15

G

Gaebel, Walter, Schlachter, Nr. 36
Gätjen, Hinrich, Bauer, Nr. 26
— Hinrich, Jungbauer, Nr. 26
— Wilhelm, Pensionär, Nr. 126
— Anna, Facharbeiterin, Nr. 126
— Brüne, Rentner, Nr. 166
— Hermann, Müllermeister, Nr. 166
— Brüne, Schlosser, Nr. 229
Gätje, Hinrich, Bauer, Nr. 80
— Helene, Witwe, Nr. 80
— Karl-Heinz, Jungbauer, Nr. 80
— Hans-Werner, Postwerkstättenarb., Nr. 80
— Johann, Bäckermeister, Nr. 212
Gaudigs, Heinz, Tennislehrer, Nr. 9
Gerken, Erwin, Telegr.-Bauhandwerk., Nr. 216
— Hermann, Bürgermeister, Nr. 14
— Hermann, Zollinspektor, Nr. 14
— Hinrich, Postfacharbeiter, Nr. 135
— Hermann, Hilfsschlosser, Nr. 193
— Christoph, Silberarbeiter, Nr. 216
— Johann, Bäcker, Nr. 252
— Marie, Witwe, Nr. 35
Gersberg, Ferdin., Wachmann, Nr. 171
Giese, Minna, Gem.-Schwest., Nr. 1a
Glaß, Dorothea, Witwe, Nr. 229
— Albert, Schlosser, Nr. 281
Goerke, Max, Rentner, Nr. 37
— Hans, Stud.-Assessor, Nr. 37
— Ulrich, Mühlenbetrieb, Nr. 37
Göhner, Christian, Landwirt, Nr. 17
Gogolin, Robert, Arbeiter, Nr. 248
— Karl, Landwirt, Nr. 248
— Friedrich, Rentner, Nr. 248
Gohde, Luise, Witwe, Nr. 206
— Hermann, Maurer, Nr. 126
Gombel, Grete, Hausfrau, Nr. 226
Götz, Leopold, Landwirt, Nr. 257
— Helene, Witwe, Nr. 257
Gotzner, Anna, Arbeiterin, Nr. 160
Gronholz, Heinrich, Bauer, Nr. 19
Groß, Martha, Witwe, Nr. 3
— Kurt, Schmied, Nr. 3
Gruber, Lorenz, Schneider, Nr. 116
Gründler, Betty, Gastwirtin, Nr. 147
— Richard, Bäcker, Nr. 147
— Wolfgang, Kellner, Nr. 147
Grieger, Marie, Näherin, Nr. 248

H

Haase, Hermann, Tischler, Nr. 123
Haferkamp, Georg, Bäckermst., Nr. 88
Hagenau, Antonie, Hausfrau, Nr. 41
Hamann, Otto, Arbeiter, Nr. 225
Hambrock, Friedrich, Arbeiter, Nr. 60
Hänsel, Fritz, Spediteur, Nr. 7
— Günter, kaufm. Angest., Nr. 7
Hauschild, Albert, Bauer, Nr. 32
Heemsoth, Anna, Witwe, Nr. 125
— Hermann, Dreher, Nr. 125
Heins, Marie, Witwe, Nr. 99
— Erich, Landwirt, Nr. 99
— Kurt, Postwerkst.-Arb., Nr. 99
Hell, Anneliese, Hausfrau, Nr. 249
Heyl, Rudolf, Lehrer, Nr. 1
— Käthe, Lehrerin, Nr. 1
Hinke, Berta, Witwe, Nr. 268
— Ida, Witwe, Nr. 219
Hinrichs, Hinrich, Pensionär, Nr. 50
— Hermann, Postangest., Nr. 50
— Hans, Dreher, Nr. 50
— Marie, Witwe, Nr. 78
— Christoph, Pensionär, Nr. 136
Hintz, Lydia, Witwe, Nr. 207
Hippler, Johannes, Arbeiter, Nr. 69
— Thekla, Arbeiterin, Nr. 69
— Leo, Arbeiter, Nr. 272
Hodel, Reinhold, Gleisb.-Arb., Nr. 161
Hoffmann, Richard, Arbeiter, Nr. 277
— Emma, Verteilerin, Nr. 277
Hollmann, Friedrich, Rentner, Nr. 163
— Friedrich, Schlosser, Nr. 163
— Johann, Lehrer, Nr. 168
— Reinhild, Lehrerin, Nr. 168
— Amanda, Hausfrau, Nr. 200

FÜR DIE *Dame* | Frisier-Salon **PAUL MACHUL** Friseurmeister | *Die elegante Frisur in Schnitt und Pflege* | FÜR DEN *Herrn*
Parfümerien - Toiletteartikel - Leihbücherei

Gegr. 1936 **CHRISTEL MASEMANN** GEMISCHTWAREN
Daverden 220 · Ruf 205 Langwedel Spezialität: Wäsche und Aussteuerartikel

Homfeld, Louis, Rentner, Nr. 29
— Günter, Postarbeiter, Nr. 29
Hoßbach, Eduard, Landwirt, Nr. 13
Holzhauer, Konradine, Hausfr., Nr. 222
Hüller, Fredi, Dachdecker, Nr. 182
Hunterburg, Hildegard, Hausfr., Nr. 2
Hustedt, Friedr., Tischl.-Meist., Nr. 40
— Dietrich, Rentner, Nr. 124
— Dietrich, Lok.-Heizer i. R., Nr. 179
— Friedrich, Bahn-Sekretär, Nr. 179
— Meta, Hausfrau, Nr. 213
— Wilhelm, Tischler, Nr. 213
Heider, Käthe, Rentnerin, Nr. 147
Helmich, Friedrich, Rentner, Nr. 274
Heizelmann, Gottlieb, Arbeiter, Nr. 277
Harre, Joh., Bahn-Betriebswart, Nr. 157

I

Intemann, Heinrich, Weich.-Wärter, Nr. 181

J

Jahn, Frido, Kraftfahrer, Nr. 36
Jäger, Hermann, Lieferbote, Nr. 234
Jägeler, Herm., Bankbeamt. i. R., Nr. 34
Janowsky, Natalie, Hausfrau, Nr. 67
— Siegmund, Schlosser, Nr. 67
— Richard, Schmied, Nr. 67
Jensen, Käthe, Arbeiterin, Nr. 203

K

Kalmbach, Christine, Witwe, Nr. 20
— Johann, Arbeiter, Nr. 20
Kämna, Emilie, Witwe, Nr. 236
Kastens, Anna, Rentnerin, Nr. 24
Kedenburg, Hinrich, Rentner, Nr. 68
— Hermann, Schlosser, Nr. 68
— Brüne, Rentner, Nr. 6
— Emilie, Witwe, Nr. 129
— Hermann, Fahrzeughandl., Nr. 129
— Christel, Witwer, Nr. 156
— Hermann, Telegr.-Leit.-Aufseh., Nr. 156
— Annemarie, Verkäuferin, Nr. 156
— Brüne, Maurer, Nr. 204
— Katharine, Hausfrau, Nr. 216
— Heinz, Telegr.-Bauhandw., Nr. 216
— Mariechen, Hausfrau, Nr. 224

Kedenburg, Hermann
Motorräder - Fahrräder - Ausrüstung
Ersatzteile **Daverden 129**

Kehlenbeck, Trinchen, Rentner., Nr. 115
— Asmus, Postschaffner, Nr. 115
— Herm., Weichenwärt. i. R., Nr. 169
— Arnold, Postinspektor, Nr. 169
Keil, Richard, Rentner, Nr. 219
Kittelmann, Alfred, Kraftfahr., Nr. 161
— Reinhard, Bauarbeiter, Nr. 254
Klaiber, Georg, Arbeiter, Nr. 233
Klee, Wilhelm, Witwer, Nr. 39
— Hinrich, Schmiedemeister, Nr. 39
Klein, Alfred, Gastwirt, Nr. 27
Kleinschmied, Konrad, Schrankenwärt., Nr. 214
— Heinz, kaufm. Angest., Nr. 214
Kles, Adele, Hausfrau, Nr. 53
Kliner, Ewald, Maurer, Nr. 275
Kliniki, Josef, Polierer, Nr. 195
— Johanna, Hausfrau, Nr. 116
Kluge, Herbert, Glaser, Nr. 213
Knöchel, Josef, Steuerberater, Nr. 203
Knodel, Olga, Hausfrau, Nr. 8
Kohnert, Anna, Witwe, Nr. 222
— Margarete, Fürsorgerin, Nr. 222
Köhnke, Adelheid, Rentnerin, Nr. 147
Köhnsen, Marie, Witwe, Nr. 37
Köster, Hermann, Weichenwärt. i. R., Nr. 87
Korthals, Max, landw. Arbeiter, Nr. 37
— Edeltraut, Arbeiterin, Nr. 37
Kothe, Wilhelm, Bauer, Nr. 8
— Wilhelm, Jungbauer, Nr. 8
— Hinrich, Schlosser, Nr. 90
— Wilhelm, Pensionär, Nr. 160
— Wilhelm, Bundesb.-Helfer, Nr. 160
Kranz, Heinr., Verm.-Angest., Nr. 246
Krause, Erich, Arbeiter, Nr. 73
Krebs, Walter, Kraftfahrer, Nr. 83
Kregel, Karsten, Rentner, Nr. 2
— Heinrich, Hauptlehrer, Nr. 2
Kreie, Johanne, Witwe, Nr. 1
Krüger, Johann, Arbeiter, Nr. 182
Krull, Herm., Pol.-Major i. R., Nr. 137
— Tomma, Hausfrau, Nr. 137
Kuhlmann, Ernst, Rottenführer, Nr. 54
— Ewald, Schlosser, Nr. 54
— Heinrich, Arbeiter, Nr. 54
— Anita, Hausgehilfin, Nr. 132
Kurowski, Karl, Maurer, Nr. 235
Kutschke, Gerhard, Masch.-Arb., Nr. 88
Kühler, Heinz, Prokurist, Nr. 34
Kühn, Viktor, Pastor, Nr. 1
Künzler, Johannes, Bahnarb., Nr. 266
— Andreas, Arbeiter, Nr. 267
— Martin, Landwirt, Nr. 96
— Hulda, Hausgehilfin, Nr. 96
— Regine, Arbeiterin, Nr. 96
— Christoph, Bauarbeiter, Nr. 96
— Georg, Arbeiter, Nr. 96
Kühsel, Johann, Bundesb.-Arb., Nr. 15
— Marie, Witwe, Nr. 86
— Friedrich, Postbeamter, Nr. 86
Küsel, Dietrich, Weichenwärt., Nr. 53
— Anita, Näherin, Nr. 53
Kleiner, Emma, Hausfrau, Nr. 136
Kolf, Adolf, Rentner, Nr. 258

L

Laackmann, Anna, Witwe, Nr. 41
— Hermann, Schlachter, Nr. 139
— Hans, Schlosser, Nr. 139
— Joh., Bundesb.-Insp. i. R., Nr. 178
— Heinrich, Blechschlosser, Nr. 187
Lange, Arthur, Arbeiter, Nr. 175
Langner, Fritz, Tischler, Nr. 2
— Martha, Rentnerin, Nr. 215
Lebedies, Emil, Landwirt, Nr. 245
— Gerhard, Masch.-Schlosser, Nr. 79a
Lenort, Georg, Buchhalter, Nr. 227
Lenthe, Hinrich, Landwirt, Nr. 89
Lerbs, Paul, Bäckermeister, Nr. 89
Lindhorst, Luise, Hausfrau, Nr. 131
— Frieda, Hausfrau, Nr. 137
— Selma, Witwe, Nr. 202
Lühning, Grete, Hausfrau, Nr. 173
Lührs, Friedrich, Bauer, Nr. 22
— Heinz, Jungbauer, Nr. 22
— Johann, Bauer, Nr. 25
— Hermann, Jungbauer, Nr. 25
Lüllmann, Marie, Witwe, Nr. 212
Lünsche, Sophie, Witwe, Nr. 229
Luttermann, Herm., Schmied, Nr. 263
— Herbert, Hilfs-Postschaffn., Nr. 263
— Friedrich, Schlosser, Nr. 263

M

Maas, Heinz, kaufm. Angest., Nr. 181
Machul, Paul, Friseurmeister, Nr. 25
Masemann, Dora, Witwe, Nr. 54
— Christel, Kaufmann, Nr. 220
Mattfeldt, Herm., Bundesb.-Helf., Nr. 11
— Hinrich, Bauer, Nr. 18
— Heinrich, Bauer, Nr. 18
— Hermann, Maurer, Nr. 21
— Friedrich, Telegr.-Handw., Nr. 21
— Wilhelm, Spark.-Angest., Nr. 86
Meitz, Anna, Hausfrau, Nr. 179
— Gertrud, Hausgehilfin, Nr. 179
Meyer, Heinrich, Bauer, Nr. 17
— Johann, Postschaffner, Nr. 33
— Johann, Rentner, Nr. 33
— Friedr., Weichenwärt. i. R., Nr. 61
— Friedrich, Tischler, Nr. 61
— Hermann, Maurermeister, Nr. 62
— Hermann, Spark.-Angest., Nr. 62
— Erich, Maurer, Nr. 62
— Heinrich, Maurermeister, Nr. 63
— Hermann, Maurer, Nr. 63
— Wilhelm, Arbeiter, Nr. 65
— Herm., Postbetr.-Wart i. R., Nr. 72
— Hermann, Telegr.-Bauarb., Nr. 72
— Bernhard, Postfacharbeiter, Nr. 72
— Herm., Oberweich.-Wärt. i. R., Nr. 73
— Helmut, Bundesb.-Gehilfe, Nr. 73
— Johann, Rentner, Nr. 76
— Brüne, Tischlermeister, Nr. 82
— Magdalene, Witwe, Nr. 82
— Herm., Weichenwärt. i. R., Nr. 96
— Anna, Hausfrau, Nr. 96
— Hinrich, Güterb.-Arb. i. R., Nr. 122
— Heinrich, Klempner, Nr. 122
— Werner, Hilfsschlosser, Nr. 122
— Franz, Rentner, Nr. 122
— Kurt, Kraftfahrer, Nr. 128
— Wilhelm, Kaufmann, Nr. 134
— Heinrich, Zimmermeister, Nr. 135
— Friedrich, Hilfsschlosser, Nr. 157
— Klara, Schneiderin, Nr. 157
— Friedrich, Rentner, Nr. 158
— Karl, Bundesbahnarb., Nr. 283
— Hans-Herm., Bundesb.-Gehilfe, Nr. 283
— Hermann, Landwirt, Nr. 174
— Dietrich, Dachdecker, Nr. 189

Rudolf Molder FRISEURMEISTER DAVERDEN
DAMEN- UND HERRENFRISEUR · PARFÜMERIEN · TOILETTENARTIKEL

1931 **20 Jahre** im Familienbesitz 1953 **HERMANN PHILIPP** Gartenbaubetrieb und Blumenladen **Daverden 162** Ruf: 342 Langwedel

— Johann, Tiefbau-Ing., Nr. 227
— Dietrich, Postkraftfahrer, Nr. 239
— Hermann, kaufm. Angest., Nr. 269
Mill, Siegfried, Masch.-Schloss., Nr. 257
Molder, Rudolf, Friseurmeist., Nr. 238
Moritz, Friedrich, Rentner, Nr. 256
— Otto, Tischler, Nr. 256
Müller, Willi, Kaufmann, Nr. 38
— Anna, Witwe, Nr. 44
— Johann, Hilfsschlosser, Nr. 44
— Bernhard, Landwirt, Nr. 117
— Hinr., Fernmelde-Bauarb., Nr. 138
— Wilhelm, Rentner, Nr. 138
— Friedrich, Landwirt, Nr. 180
— Heinz, Magazin-Arb., Nr. 180
— Fredgar, Magazin-Arb., Nr. 180
— Wilhelm, Postschaffner, Nr. 226
— Hinrich, Rentner, Nr. 235
— Hermann, Schneider, Nr. 251
— Adele, Hausfrau, Nr. 280

N

Neermann, August, Arbeiter, Nr. 69
— Friedel, Dreher, Nr. 69
Nentwig, Anna, Hausfrau, Nr. 236
Nickel, Wilhelm, Bauarbeiter, Nr. 9a
— Ilse, Näherin, Nr. 9a
Niemann, Heinrich, Stellmacher, Nr. 89
— Friedel, Kühler-Klempner, Nr. 143
Nühring, Bernhard, Bundesb.-Beamter, Nr. 152
— Wilfried, Jungwerker, Nr. 152
Necker, Konrad, Stellmacher, Nr. 281

O

Oelkers, Henriette, Witwe, Nr. 113
Oetting, Herm., Tischler-Meist., Nr. 30

Hermann Oetting, Tischlermeister
Bau- u. Möbeltischlerei, Daverden 30

Otten, Hermann, Landwirt, Nr. 174
Otto, Anna, Hausfrau, Nr. 225

P

Paltins, Martin, Landwirt, Nr. 61
Paß, Walter, Hilfsarbeiter, Nr. 63
Pehlke, Adam, Rentner, Nr. 250
Philpp, Hermann, Gärtner, Nr. 162
Plöger, Fritz, Bundesb.-Assist. i. R., Nr. 70
— Heinrich, kaufm. Angest., Nr. 172
— Jonny, Schlosser, Nr. 75
Przybilla, Johann, Büroangest., Nr. 244
— Herbert, Kaufmann, Nr. 134
Püschel, Hermann, Arbeiter, Nr. 98
Puschmann, Herbert, Zimmerer, Nr. 15

R

Raby, Grete, Säugl.-Pfleg., Nr. 117
Rathjen, Hinrich, Straßenwärt., Nr. 81
Rattai, Reinhold, Landwirt, Nr. 255
Reichenberger, Johannes, Hilfsarb., Nr. 275
Reinhold, Paul, Sattler, Nr. 132a
Reemtsen, Frieda, Lehrer. i. R., Nr. 137
Rewert, Heinrich, Landwirt, Nr. 256
— Alwin, Schleifer, Nr. 250
— Friedrich, Arbeiter, Nr. 271
— Ewald, Bauschlosser, Nr. 271
— Mathias, Landwirt, Nr. 274
Richert, Charlotte, Hausfrau, Nr. 46
— Joachim, Maurer, Nr. 46
— Benno, Metall-Hilfsschl., Nr. 46
Rippe, Johann, Lok.-Führer, Nr. 211
— Dorette, Witwe, Nr. 211
Rode, Willi, Maler, Nr. 175
— Eva, Photo-Lehrling, Nr. 175
Röge, Joh., Schrank.-Wärt. i. R., Nr. 31
— Anna, Witwe, Nr. 124
— Hans-Heinrich, Stellmach., Nr. 124
— Heinr., Weich.-Wärt. i. R., Nr. 177
— Heinz, Fernmelde-Bauarb., Nr. 177
— Else, Verkäuferin, Nr. 177
Röhricht, Alfred, Masch.-Arb., Nr. 268
— Reinhold, Rentner, Nr. 268
Röpke, Christ., Stellw.-Meist., Nr. 164
Rohrberg, Bruno, Malermeist., Nr. 217
Rosebrock, Heinr., Weichenwärt. i. R., Nr. 220
Rotermund, Wilhelm, B.-Postbeamt., Nr. 205
— Herbert, Fernmelde-Bauhandw., Nr. 205
Rowohlt, Emmi, Hausfrau, Nr. 65
Rübke, Friedrich, landw. Geh., Nr. 8
Runne, Anna, Witwe, Nr. 144
— Hermann, Bauer, Nr. 144
Rüter, Ehler, Schlosser, Nr. 43
— Adeline, Witwe, Nr. 149
Ruff, Alexander, Schweißer, Nr. 281

S

Samland, Hermann, kfm. Ang., Nr. 237
Saß, Franz, Arbeiter, Nr. 45
Seiler, Ella, Witwe, Nr. 1a
Sell, Friederike, Witwe, Nr. 203
Siebels, Richard, Auto-Rep.-Werkstatt, Nr. 247
— Emmeli, Hebamme, Nr. 247
Sievers, Heinrich, B.-Betriebsw. i. R., Nr. 142
— Johann, Kraftfahrer, Nr. 142
Sommer, Karl, Tischler, Nr. 167
Sonnemeyer, Heinr., Kraftfahr., Nr. 141
— Fritz, Zimmerer, Nr. 262
Spöring, Friedrich, Bauer, Nr. 20
Schaardt, Dietrich, Rentner, Nr. 172
— Heinrich, Kaufmann, Nr. 172
van Scharrel, Lina, Wirtschafter., Nr. 9
Scharringhausen, Wilh., Rentn., Nr. 210
Schenkhoff, Friedrich, Eisenb. i. R., Nr. 132
Schilke, Adolf, Bahnarbeiter, Nr. 284
Schiminski, Auguste, Rentnerin, Nr. 65
— Herbert, Arbeiter, Nr. 200
Schindler, Kurt, Kraftfahrer, Nr. 276
Schmidt, Anna, Rentnerin, Nr. 265
— August, Hilfsmaurer, Nr. 265
— Johann, Eisenb.-Bedienst., Nr. 204
Schneider, Gustav, Lok.-Führ. i. R., Nr. 28
— Erna, Näherin, Nr. 28
— Edmund, Heizer, Nr. 261
Schröder, Kurt, Kraftfahrer, Nr. 27
— Johann, Bundesb.-Geh, Nr. 194
— Erhard, Fernmelde-Bauhandwerk., Nr. 194
— Heinrich, Maurer, Nr. 230
Schulgowski, Johannes, Arb., Nr. 47
— Dorothea, Rentnerin, Nr. 114
Schulz, Therese, Rentnerin, Nr. 17
— Kurt, Hauptwachtmeister, Nr. 235
— August, Sattler, Nr. 277
Schwandt, Alfred, Stellmacher, Nr. 258
Stadie, Rudolf, Postfacharbeit., Nr. 264
Stegmann, Metta, Hausfrau, Nr. 161
Stootmeyer, Alfred, Schneider, Nr. 184
Struck, Heinz, kaufm. Angest., Nr. 178
Struckmann, Wilhelm, Bauer, Nr. 58
— Hermann, Jungbauer, Nr. 58
Stumpe, Helmut, Bauarbeiter, Nr. 276

T

Templin, Walter, Arbeiter, Nr. 14
Theis, Minna, Hausfrau, Nr. 24
— Hans, Angestellter, Nr. 24
— Eva, Fach-Hilfs-Arbeiterin, Nr. 24
Therkorn, Hinrich, Musiker, Nr. 199
Thiele, Grete, Gem.-Helferin, Nr. 1
Thormeyer, Auguste, Buchhalt., Nr. 1
Timm, Leo, Maurer, Nr. 3
Timpner, Hermann, Maurer, Nr. 184
— Heinz, Schlosser, Nr. 184
Töbe, Friedr., Schneid.-Meist., Nr. 206
Tünge, Kurt, kaufm. Angest., Nr. 57
— Werner, Kunstmaler u. Graphiker, Nr. 194

V

Vast, Albert, Arbeiter, Nr. 208
— Walter, Telegr.-Arbeiter, Nr. 208
— Marianne, Kontoristin, Nr. 208
— Karl-Heinz, Kupferschmied, Nr. 46
Vogel, Heinrich, Steuerinsp., Nr. 221
Vogts, Anna, Hausfrau, Nr. 76
— Bruno, Postwerkst.-Arb. Nr. 168
— Ehler, Masch.-Schlosser, Nr. 241
Voige, Hermann, Bauer, Nr. 3
Voigt, Hinrich, Landwirt, Nr. 164
Völkner, Alb., Techn. Zeichn., Nr. 169

W

Wagner, Elisabeth, Witwe, Nr. 172
— Josef, Arbeiter, Nr. 272
— Johanna, Arbeiterin, Nr. 272
Wahlers, Herm., Postschaffn., Nr. 210
Wallsteiner, Johannes, Rentn., Nr. 202
Wardin, Otto, Schuhmacher, Nr. 263
Warncke, Anni, Pensionärin, Nr. 153
Warnecke, Sophie, Rentnerin, Nr. 110
— Grete, landw. Gehilfin, Nr. 110

Bruno Rohrberg Malermeister *Malerbedarfsartikel, Stragula, Bilderrahmen, Glas* **Daverden 217**

Warnke, Gesche, Witwe, Nr. 23
— Johann, Bauer, Nr. 23
— Johann, Rentner, Nr. 173
— Hermann, Silberarbeiter, Nr. 198
— Dietrich, Telegr.-Leit.-Aufseher, Nr. 219
Wegner, Hermann, Landwirt, Nr. 258
— Otto, Maurer, Nr. 258
— Erna, Hausfrau, Nr. 32
Wenski, Paul, Schlosser, Nr. 34
— Manfred, Tischler, Nr. 34
Wiedenhöft, Paul, Eisenb.-Sekr. i. R., Nr. 123
Wiesemeyer, Luise, Witwe, Nr. 120
— Karl, Schlosser, Nr. 120
— Irmtraut, Näherin, Nr. 120
Witzke, Marie, Hausfrau, Nr. 218
Wilkens, Berta, Hausfrau, Nr. 162
Willenbrock, Herm., Pastor i. R., Nr. 1
— Hans, Student, Nr. 1
— Wilhelm, Weichenwärter, Nr. 215
— Heinr., Telegr.-Bauhandw., Nr. 215
— Friedrich, Maurer, Nr. 234
Willmann, Johann, Heizer, Nr. 64
— Helene, Pensionärin, Nr. 64
— Hans-Günter, Angestellter, Nr. 64
Winkelmann, Georg, Pförtner, Nr. 47
— Gesine, Hausfrau, Nr. 110
Witt, Behrend, Lehrer, Nr. 165
Witte, Martha, Pensionärin, Nr. 175
— Karl-Heinz, kfm. Angest., Nr. 175
Wittholt, Berta, Hausfrau, Nr. 236
— August, Schmied, Nr. 236
Wolff, Herm., Postkraftfahrer, Nr. 150
Wollmert, Adam, Hotelbes., Nr. 222
Wößner, Johann, Rentner, Nr. 11
— Gottlieb, Hilfsarbeiter, Nr. 202
Wrede, Hinr., Postbetr.-Wart, Nr. 231
— Karl-Heinz, Postschaffner, Nr. 231
Wienen, Heinr., Güterbod.-Arb., Nr. 87

Gemeinde Deelsen

Einwohnerzahl 75 — Bahnstation: Kirchlinteln

Postanschrift: (23) Deelsen, Kr. Verden/Aller
Bürgermeister: Herbert Diercks, Nr. 1
Fernruf der Gemeindeverwaltung: Kirchlinteln 12
Schule: Volksschule Kirchlinteln

Ahrenhold, Heinrich, Landwirt, Nr. 5
Bösche, Fritz, Landwirt, Nr. 4 a
De Carné, Henry, Rentner, Nr. 1 a
Diercks, Herbert, Landwirt und Bürgermeister, Nr. 1
— Johann, Altenteiler, Nr. 2
Kaese, Hans, Landwirt, Nr. 7
Kruse, Heinrich, Landwirt, Nr. 6
— Hinrich,, Landwirt und Hausschlachter, Nr. 9
Lindhorst, Friedrich, Landwirt, Nr. 3
Maas, Hermann, Landwirt, Nr. 8
Müller, Friedrich, Landwirt, Nr. 2
Nittel, Jakob, Rentner, Nr. 2
Reitlingshöfer, Alexander, Rentner, Nr. 1
Schaber, Jakob, Landarbeiter, Nr. 1
Schauer, Hans, Landwirt, Nr. 3
Scheele, Heinrich, Kreiswiesenbaumeister a. D., Nr. 3
Wernick, Jakob, Rentner, Nr. 1 a
Wiese, Emil, Rentner, Nr. 7

Gemeinde Diensthop

Einwohnerzahl 97

Postanschrift: Diensthop b. Eystrup, Kr. Verden/Aller — Bahnstation: Eystrup—Dörverden—Westen—Hassel

Bürgermeister: Rosenbrock - Fernruf der Gemeindeverwaltung: Eystrup 303 - Schule: Dörverden Schulverband

Ahrens, Carl-Heinz, Landwirt, Nr. 9
Aming, Dora, Kriegerwitwe, Nr. 3 b
Blome, Hermann, Schrankenwärter, Nr. 43
Brauer, Robert, Arbeiter, Nr. 9
— Heinz, Arbeiter, Nr. 12
— Rudi, Arbeiter, Nr. 11
Kobs, Ferdinand, Pächter und Deputant, Nr. 9
— Lina, Rentenempfängerin, Nr. 3
Kracke, Emmy, Bäuerin, Nr. 2
Lange, August, Oberförster, Nr. 6
Lohmann, Hermann, Landwirt, Nr. 1
Meyer, Friedrich, Anbauer, Nr. 7
— Heinrich, Anbauer, Nr. 8
Müller, Dietrich, Arbeiter, Nr. 3
Romeike, Ernst, landwirtschaftl.-Verwalter, Nr. 13
Rosenbrock, Dietrich, Land- und Gastwirt, Nr. 5
Suladki, Bernhard, Deputand, Nr. 9
Tampe, Ruht, Witwe, Nr. 13
Wendt, Wilhelm, Haumeister, Nr. 4

Gasthaus
Weidmannsheil
Inhaber Dietrich Rosenbrock

Fremdenzimmer

Diensthoop Ruf Eystrup 303

Abseits jeglichen Verkehrs
in ruhiger Lage,
inmitten herrlicher waldreicher Gegend

Angenehme Aufenthaltsräume

Ab Bundesstraße
Bahnhof Hassel 4,5 km

Gemeinde Döhlbergen-Rieda

Einwohnerzahl 500 Postanschrift: (23) Döhlbergen-Rieda, Kr. Verden/Aller Bahnstation: Verden

Bürgermeister: Herm. Sonnemeyer
Fernruf der Gemeindeverwaltung: Verden 25 04
Ortsteile: Döhlbergen, Rieda
Sanitätswesen: Arzt Verden, Dentist Verden, Hebamme Stedorf, DRK Verden

Schule: Volksschule Döhlbergen
Vereinsanschriften:
Feuerwehr: Döhlbergen-Rieda
Schützenverein: Döhlbergen-Rieda
Sportverein: Döhlbergen-Rieda (Handball, Turnen)

Althausen, Johann, Schlosser, Nr. 34
Arndt, Ernst, sen., Imker, Nr. 38
— Heinz, jun., Imker, Nr. 38
Asendorf, Heinr., sen., Bauer, Nr. 3
— Friedr. jun., Bauer, Nr. 3
— Hermann, Bauer, Nr. 8
Augustat, Paul, Kraftfahrer, Nr. 15
— Wilhelmine, Wwe., Nr. 15
Balmer, Maria, Rentnerin, Nr. 24
Baumgarten, Friedr., landw. Verwalt., Nr. 11
Bistram, Paul, Ofensetzer, Nr. 16
Blome, Richard, Anbauer, Nr. 18
— Marie, Wwe., Nr. 18
Blume, Heinr., Anbauer, Nr. 8
Blumke, Johannes, Kraftfahrer, Nr. 3
Bohlmann, Christian, sen., Bauer, Nr. 7
— Ernst, Bauer u. Trichinenbeschauer, Nr. 7
— Ernst, sen., Steinsetzer und Hausschlachter, Nr. 37
— Ernst, jun., Bahnangest., Nr. 37
Brüggemann, Heinr., Bauer, Nr. 2
Brümmer, Marie, Rentnerin, Nr. 27
— Hermann, Schneidermstr., Nr. 13
— Fritz, sen., Hausschlachter, Nr. 36
— Elisabeth, Wwe., Nr. 14
— Heinr., jun., Anbauer, Nr. 36
— Wilh., Schuhmachermstr., Nr. 14
Buchholz, Wilhelm, Brennmeister (Ziegelei), Nr. 40
Buhrdorf, Hermann, Anbauer, Nr 9
— Marie, Rentnerin, Nr. 29
Büttner, Aug., Arbeiter, Nr. 4
Dähnke, Heinr., Bauer, Nr. 6
Deutscher, Georg, Schweißer, Nr. 28
Didor, Julius, Schneider, Nr. 36
Döhling, Johann, sen., Gastwirt und Fährmann, Nr. 9
— Brün, jun., Gastwirt und Fährmann, Nr. 9
Dombert, Elisabeth, Wwe., Nr. 13
Donner, Heinz, Arbeiter, Nr. 7
Ehlermann, Karl, Domänenpächter, Nr. 11
— Hans, Dipl.Ing., Nr. 11
Fricke, Heinr. sen., Anbauer, Nr. 35
— Heinr., jun., Bahnangest., Nr. 35
— Erich, Brennmeister (Ziegelei), Nr. 35
Gastner, Bernhard, Straßenwärt., Nr. 6
Glandin, Walter, Stellmacher, Nr. 1
Gläser, Martha, Rentnerin, Nr. 1
Gödecke, Dietrich, Wasserbauwerker, Nr. 19
von Goldammer, Landwirt, Nr. 11
Grimmelmann, Friedrich, jun., Bauer, Nr. 15
— Friedrich, sen., Bauer, Nr. 15
Grünthal, Ernst, Landwirt, Nr. 1a
Haschler, Anton, Arbeiter, Nr. 11b
Hellwinkel, Marie, Rentnerin, Nr. 11b
Henschke, Anna, Wwe., Nr. 38
Hikade, Willi, Maurer, Nr. 24
Hillmann, Heinr., Bauer, Nr. 10
Hustedt, Johann, sen., Rentner, Nr. 6
— Willi, jun., Heizer, Nr. 6
Kahl, Alfred, Maurer, Nr. 39
— Erich, Schlosser, Nr. 16
— Willi, Fleischer, Nr. 1a
Klein, Andreas, Bahnangest., Nr. 10
Knieriem, Marie, Rentnerin, Nr. 14
Koopmann, Friedr., Anbauer, Nr. 26
Kruse, Heinr., Bauer, Nr. 10
Kühnel, Frieda, Rentnerin, Nr. 13
Kulikowski, Alexander, Arbeiter Nr. 10
de Lahr, Heinr., Bauer, Nr. 1
Lankenau, Heinr., Kontr.-Ass., Nr. 4a
Lebert, Max, Schmied, Nr. 11
Lehndorf, Franz, Maurer, Nr. 37
Lewandowski, Johann, landw. Arbeit., Nr. 11
Lohmann, Hermann, sen., Bauer Nr. 1
— Friedr., jun., Bauer, Nr. 1
Löhr, Gerhild, Justiz-Angest., Nr. 11
Löwe, Oswald, Bahnangest., Nr. 2
Lüdecke, Heinr., Schmiedemstr., Nr. 16
Luesmann, Ida, Bäuerin, Nr. 2
— Sophie, Altenteilerin, Nr. 2
Lütjens, Wilhelm, Bauer, Nr. 4
Mengel, Franz, Hofmeister, Nr. 11
Meyer, Heinr., Bauer, Nr. 10
— Johann, Bauer, Nr. 3
— Dietr., Anbauer u. Hausschlachter, Nr. 27
— Max, landw. Arbeiter, Nr. 11b
— Rosalie, Rentnerin, Nr. 24
Mory, Hermann, Bauer, Nr. 7
— Heinr., Bauer, Nr. 5
— Sophie, Wwe., Nr. 5
— Wilhelm, Arbeiter, Nr. 7
Müffelmann, Fritz, Tischlermeister, Nr. 12
— Heinr., Bauer, Nr. 4
Neubauer, Johannes, Buchprüfer, Nr. 2
Nitz, Willi, Maschinenschlosser, Nr. 30
Oestmann, Heinr., Anbauer, Nr. 34
de l'Orme, Ernst, Bauer, Nr. 16
Pape, Heinr., Maurer, Nr. 28
— Sophie, Wwe., Nr. 28
Pfaffenberger, Karl, Kaufmann und Gastwirt, Nr. 31
Polch, Alex, Werkmeister, Nr. 1a
Raabe, Franz, Kraftfahrer, Nr. 4
Repke, Fritz, Straßenwärter, Nr. 25
— Emil, Wasserbauarbeiter, Nr. 25
Riebandt, Franz, Rentner, Nr. 1
Rippe, Johann, Arbeiter, Nr. 3a
— Wilhelm, Tischler, Nr. 15
Rogge, Johannes, Arbeiter, Nr. 4
Rohr, Arnold, Angest., Nr. 15
Röpe, Dietr., Schmied, Nr. 29
Rosilius, Johann, Arbeiter, Nr. 5
— Heinr., Steinsetzer, Nr. 19a
Rother, Richard, Arbeiter, Nr. 3
Rump, Richard, Lehrer, Nr. 21
Scheppner, Alfred, Arbeiter, Nr. 1
Schlüterbusch, Johann, Anbauer, Nr. 23
— Albert, Arbeiter, Nr. 23
Schröder, Erna, Wwe., 3a
Schulz, Gustav, Rentner, Nr. 2
Siehms, Anton, Treckerfahrer, Nr. 20
Sonnemeyer, Heinr., Anbauer, Nr. 17
— Johann, Bauer, Nr. 11
— Hermann, Bauer, Nr. 30
— Hermann, Anbauer, Nr. 15
Spöring, Heinr., Maurerpolier, Nr. 14
— Dorette, Wwe., Nr. 14
Steinhöfel, Paul, Masch.-Schlosser, Nr. 11
Strahmann, Heinr., Anbauer, Nr. 33
— Friedrich, Arbeiter, Nr. 33
Teise, Heinr., Korbmacher, Nr. 12
— Helmut Bahnangst., Nr. 12
Thalmann, Heinr., Bauer, Nr. 13
Vieregge, Heinr., Rentner, Nr. 22
Wahlers, Heinrich, Schweinemeister, Nr. 11b
Westermann, Dietr., Platzmstr., Nr. 32
— Johann, Rentner, Nr. 24
— Johann, Zimmermann, Nr. 32
Wolf, Gerhard, Zimmerer, Nr. 13
Wollert, Berta, Wwe., Nr. 15
Wrobel, Anna, Rentnerin, Nr. 4
Wulfers Joh., Bauer, Nr. 13

Gemeinde Dörverden

Einwohnerzahl 2 500 Postanschrift: (23) Dörverden, Kr. Verden/Aller Bahnstation: Dörverden
Bürgermeister Hermann Meyer, Dörverden 16

Gemeindedirektor: Henny Bunte, Dörverden 183
Fernruf der Gemeindeverwaltung: Dörverden 150
Omnibushaltestelle der Linie: Nienburg—Verden Haltestelle in Richtung Verden bei Gastwirt Heußmann, in Richtung Nienburg bei Gastwirt Boymann
Ortsteile: Steinlager, Auf dem Deich beim Kraftwerk, Auf dem Harz, Siedlung

Sanitätswesen: 2 Ärzte, 2 Dentisten, 1 Hebamme, Unfallstation Stedorf
Schule: Volksschule Dörverden
Vereinsanschriften:
Feuerwehr: Freiw. Feuerwehr Dörverden
Schützenverein: Dörverden
Sportverein: Grün-Weiß Dörverden u. Umgeb.
Gesangverein: Euterpe Dörverden

Evgl.-Luth. Kirchengemeinde St. Cosmae et Damiani, Dörverden, Pastor Dietrich Renner, Ruf: 168

A

Abernethy, Willi, Hilfsarbeiter, Nr. 1
Acker, Karl, Kraftfahrer, Steinlager 52
Adam, Hans, Ang., Auf dem Loh 252
Ahlers, Herm., Bahnpol.-Bmt., Dunkle Straße 215
— Hannes, Maurer, Dunkle Str. 114
— Hans-Herm., Tischl., Dunkle Str.215
— Heinrich, o. B., Nr. 56
— Johann sen., Bauer, Nr. 1
— Johann jun., Nr. 1
— Johann, Maurer, Dunkle Str. 114
— Ludwig, Arbeiter, Bahnhofstr. 111
— Sophie, Hebamme, Nr. 241
— Wilhelm, Schlachter, Nr. 237
Alexander, Fritz, landw. Geh., Nr. 4
Allwardt, Hans, Landarb., Große Str. 7
Althausen, Erich, Stellmacher, Nr. 153
Amsoneit, Fritz, o. B., Nr. 72
Apel, Heinrich, Maurer, Nr. 193b
— Georg, Eisenbahner, Nr. 101
— Gerhard, Arbeiter, Große Str. 191
— Heinrich, Bauarb., Behelfsheim
Arndt, Meta, Witwe, Steinlager 133
— Ewald, Arbeiter, Steinlager 133
Aßmann, Elisabeth, Witwe, Nr. 183

B

Badtke, Rudolf, Landw., Steinlager 31
— Gustav, o. B., Steinlager 31
— Natalie, landw. Geh., Steinlager 31
— Olga, Hausgehilfin, Steinlager 31
Balke, Erich Arbeiter, Steinlager Wirtschaftsgebäude
Bandowski, Bruno, Chemielaborfacharbeiter, Nr. 92
Bannier, Heinz, Ing., Auf dem Loh 242
— Wilhelm, Werkmeister, Nr. 180
Bartsch, Eliese, Witwe, Nr. 195b, Deich
Baumgart, Günther, Geflügelzüchter, Nr. 45
Beck, Karl, Tischler, Nr. 196b, Deich
— Herm., Schmiedemeister, Nr. 54
— Lore, Nr. 54
Becker, Wilhelm, Kaufm, Nr. 128
Beermann, Wilhelm, o. B., Nr. 126
— Brigitte, o. B., Steinlager 53
— Franz, Kraftfahrer, Steinlager 53
— Horst, Maurer, Steinlager 53
Behning, Heinr., Schlossermstr., Nr. 100
— Doris, Witwe, Nr. 100
Behrens, Heinz, Tischler, Nr. 84
Behrmann, Marie, Wwe, Dunkle Str. 66
— Gerda, Arbeiterin, Dunkle Str. 66
— Johann, o. B., Nr. 181
Beier, Viktor, Bauarbeiter, Nr. 10
— Gerd, Arbeiter, Nr. 10
Beißner, Marie, Witwe, Nr. 177
Benjes, August, Tischl.-Mstr., Nr. 84
Bergmann, Heinrich, Eisenb., Bahnhofstraße 113
— Fritz, Schuhmacher, Nr. 213
Beuße, Heinrich, Maurer, Nr. 212
Biebersdorf, Gust., Poliz.-Bmtr., Nr. 12
— Christal, o. B., Nr. 12
Biehl, Alfred, Arbeiter, Große Str. 3
— Heinz, Kraftfahrer, Große Str. 138
Biehler, Joseph, Wehrwärter, Nr. 183
Bielefeld, Wilhelm, Eisenb., Bahnhofstraße 166
Biermann, Grete, Verkäuferin, Bahnhofstraße 168
Bigalke, Heinrich, Arb., Bahnhofstr. 96
Birkholz, Hildegard, Witwe, Nr. 83
Blome, Heinrich, Eisenbahner, Nr. 9
— Heinrich, Arbeiter, Nr. 9
Blum, Lydia, Rentnerin, Nr. 14
— Emma, Rentnerin, Nr. 257
— Georg, Arbeiter, Steinlager
— Georg, Eisenbahner, Steinlager
— Hedwig, Schneiderin, Nr. 257
— Lothar, Arbeiter, Steinlager
— Paul, Rentner, Nr. 188
Blume, Gerhardt, Koch u. Kond., Nr. 82
Bodendick, Hermann, Rentn., Nr. 177
Böhling, Friedrich, Arb., Nr. 185, Schleuse
— Anna, Witwe, Nr. 185, Schleuse
— Christa, o.B., Tootenkampsweg 187
— Heinrich, Bahnarbeiter, Tootenkampsweg 187
— Heinrich, Eisenbahner a. D., Tootenkampsweg 187
— Wilhelm, Arbeiter, Nr. 84a, Harz
Böcker, Luise, Witwe, Bahnhofstr. 99
— Fritz, Landwirt, Bahnhofstr. 99
— Heinz, Buchhalter, Bahnhofstr. 94
— Walter, Zimmerer, Bahnhofstr. 99
Boerschmann, Ewald, Schuhm.-Meist., Steinlager 55
Boesche, Ludwig, Bundesb.-Werkhelf., Große Str. 145
— Ludwig, Eisenbahn., Große Str. 145
Bokemüller, Otto, Betr.-Leiter, Große Straße 193a
Bolland, Heinrich, Maurermeister, Große Str. 174
Bomhoff, Heinrich, Große Str. 65
Borkenhagen, Christiane, Verk., Steinlager Revier
Bormann, Kurt, Handl.-Geh., Nr. 50
Bosenick, Karl, Kaufmann, Nr. 131
Böser, Erwin sen., Schlosser, Große Straße 189
— Erwin jun., Maurer, Große Str. 189
Bossert, Erna, Witwe, Steinlager 51
Boyer, Heinr., Wehrwärt. i. R., Nr. 218
Boymann, Heinrich, Gastwirt, Nr. 45
— Herm., Hilfsarbeiter, Nr. 110, Harz
Brandt, Auguste, Rentnerin, Nr. 3
— Dietrich, Arbeiter, Nr. 218
— Ilse, Kontoristin, Nr. 218
Braun, Günther, Schlachter, Nr. 157
Braus, Karl, o. B., Nr. 124
Bredemeyer, Johanna, Witwe, Nr. 50
Breitlow, Willi, Wachmann, Steinlager 33
von Brill, Rudolf Maler, Nr. 182, Harz
— Dieter, Nr. 182, Harz
— Helmut, Maler, Nr. 182, Harz
Broszeit, Walt., Kraftfahr., Steinlager Büro-Geb. 1.
Bruch, Ernst, Vorarbeiter, Nr. 216
Bruer, Herm., Arbeiter, Bahnhofstr. 132
Brünjes, Klaus, Inv., Bahnhofstr. 198
— Heinrich, Schloss., Bahnhofstr. 198
Bruns, Fritz, Zimmermann, Nr. 191
— Marie, Witwe, Nr. 191
— Wern., Zimmerm., Bahnhofstr. 151
Brüns, Ella, Witwe, Nr. 43
— Ferdinand, Schlacht.-Meist., Nr. 43
— Serena, Serviererin, Nr. 43
Bucek, Anton, Pol.-Wachtmstr., Nr. 127
Buchmann, Fritz, Drogist, Steinlager, Wirtsch.-Geb.

Ferdinand Brüns
Fleischermeister
ff Fleisch- und Wurstwaren
DÖRVERDEN Große Straße 43a
Ruf 206 Dörverden

PREUSSISCHE ELEKTRIZITÄTS-A.-G.
Abteilung Hannover
Kraftwerk Dörverden
Ruf 218

Buder, Paul, Tanzkontr.-Fabr., Nr. 179
Buick, Franz, Arbeiter, Steinlager 20
Bunte, Henny, Gem.-Direktor, Nr. 183
Burbiel, Gisela, Kontoristin, Große Straße 178

C

Calvör, Karl-Heinz, Angest., Nr. 3a
Carl, Walter, kaufm. Angest., Nr. 236
Carstens, Dora, Witwe, Nr. 180
Cassens, Sophie, Witwe, Nr. 123
Ceran, Charlotte, Witwe, Steinlager 73
Christoph, Ernst, Bauarbeiter, Nr. 188
Clasen, Heinrich, Arbeiter, Nr. 14
Clausen, Friedrich, Rentner, In der Wurth 228
Cloidt, Karl, Sattl.-Mstr., Große Str. 58
Cordes, Karl, Viehhändler, Nr. 241
— Doris, Witwe, Auf dem Loh 242
Czapla, Thekla, o. B., Bahnhofstr. 154
Czelustek, Friedr., Postangest., Nr. 21

D

Danilewitsch, Nikolaus, Arb., Große Straße 153
Dannenberg, Heinr., Postf.-Arb., Nr. 92
— Franz, Klempner, Nr. 22
Degener, Heinr., Wasserbauarb., Nr. 1a
— Heinrich, Rentner, Nr. 9
Deising, Elli, Hausgehilfin, Nr. 69
Deke, August, Bauer, Nr. 6
— Wilhelm, Landwirt, Nr. 6
— Ehler, Arbeiter, Nr. 6
Deppe, Fritz, Kraftfahr., Große Str. 178
Detschlag, Georg, Kraftfahr., Steinlag., Sanitätsgebäude
Dey, Julius, ldw. Geh., Bahnhofstr. 69
— Elsa, Witwe, Bahnhofstr. 134
— Heinrich, Zimmerm., Steinlager 65
Dieckhoff, Dietrich, Landwirt, Nr. 5
— Dietrich, Landwirt, Nr. 5
— Dietrich, Maurermeister, Nr. 119
— Erich, Maurer, Nr. 119
— Heinrich, Landwirt, Nr. 63
— Grete, Witwe, Nr. 63
— Sophie, Witwe, Nr. 68
— Luise, o. B., Nr. 74
Diederzen, Alwin, Invalide, Nr. 47
— Wilhelm, Landwirt, Nr. 47
Diem, Alma, Witwe, Nr. 4
— Erna, Witwe, Nr. 169
Diers, Grete, Witwe, Nr. 159
Dinslage, Josef-Karl, Angest., Steinlager 76
Dittmers, Heinrich, Steinsetzer, Nr. 67
Dolata, Anna, Witwe, Nr. 82
Dormeyer, Johann, Matrose, Nr. 183
Drefs, Johannes, Inv., Große Str. 58
— Katharina, Witwe, Große Str. 58
Dresselmann, Wilhelm, Arb., Nr. 112
— Herbert, landw. Gehilfe, Nr. 15
Dreßler, Maximilian, Landwirt, Nr. 95
Dreyer, Johann, Eisenb. i. R., Nr. 13
Dünemann, Fritz, Verm.-Techn., Nr. 171
— Wilhelm, Schuhm.-Mstr., Nr. 171
Dudy, Eckard, Kraftf., Steinlager 35
— Raimar, Rentner, Steinlager 35
Duensing, Herm., Zimmermann, Tootenkampsweg 234
— Friedrich, Zimmermann, Nr. 138
— Wilhelm, Hilfsmaschinist, Nr. 250
— Heinrich, Wasserbauarbeit., Tootkampweg 234
— Wilhelm, Arbeiter, Nr. 1a
Dunker, Heinrich, Zimmerm., Nr. 210
— Ilse, o. B., Nr. 210
Duppke, Ernst, Arbeiter, Nr. 147
Dzudzek, Otto, Arb., Steinlager, Rev.
Dyes, Walter, Ing., Nr. 190, Kraftwerk

E

Echtermeyer, Johanna, Witwe, Nr. 83
Ehlert, Friedr., Angest., Steinlager 66
Eggers, Georg, Tischlermeist., Bahnhofstraße 226
Ehlers, Marie, Witwe, Bahnhofstr. 230a
— Marga, Angest., Nr. 76
— Christel, Musiker, Nr. 243
Eichmeier, August, landw. Geh., Nr. 44
Eimer, Wilh., Schlachtermstr., Nr. 157
— Wilhelm, Schlachtermstr., Nr. 157

Eimer, Wilhelm, Schlachtermeister
Fleisch- und Wurstwaren
Dörverden Ruf 124

Eisenhardt, Ida-Meta, Haush., Nr. 126
Elfers, Hermann, Landw., Nr. 98, Harz
— Hermann, Landwirt, Nr. 98, Harz
Elischer, Marie, Witwe, Nr. 159
— Herbert, Schuhmacher, Nr. 35

Anni Elischer
Das Fachgeschäft für gute Schuhe
DÖRVERDEN 35
Große Straße

Ellerbusch, Johann, Schmied, Nr. 251
Elling, Marie, Hausangest., Nr. 33
Emigholz, Johann, Bahnarb., Nr. 172
Engelke, Fritz, Rentner, Große Str. 122
Engelmann, Heinrich jun., Tischler, Bahnhofstr. 4
— Heinrich, Rentner, Nr. 126
Erdmann, Magdalene, Witwe, Behelfsheim
Ertel, Karl, Arbeiter, Steinlager 50
— Elfriede, Arbeiterin, Steinlager 50
— Helmut, Schuhmach., Steinlager 80
— Walter, Schlosser, Nr. 174
Esslinger, Gottfried, Tischler, Nr. 255
Etienne, Pet., Zimmerer, Große Str. 230
Evers, Friedrich, Arbeiter, Nr. 204
— Friedrich, Schlosser, Nr. 204

F

Farnbacher, Gustav, Angest., Nr. 219
— Fritz, Schneider, Nr. 219
Feth, Ludwig, o. B., Nr. 126, Gemeindehaus
Ferlaus, Emma, Witwe, Behelfsheim
Fernitz, Martha, Schneiderin, Nr. 174
— Marianne, Kontoristin, Nr. 174
Fischer, Kurt, Maler, Nr. 203
— Charlotte, Witwe, Nr. 178
— Günter, Friseur, Nr. 178
Fiebig, Wilhelm, Maurer, Steinlager, Sanitätsgebäude
Fiedler, Albert, Schloss.-Mstr., Nr. 247
— Kurt, Kraftfahrer, Nr. 217
Fischer, Otto, Kaufm., Steinlager 78
Figna, Wilh., Schloss.-Mstr., Steinlager
Finkbeiner, Johannes, Landwirt, Nr. 12
Flemming, Fritz, Ingenieur, Nr. 154
Florek, Paul, Kraftfahrer, Nr. 101
Förster, Heinrich, Landwirt, Nr. 55
Franke, Luise, Witwe, Nr. 43
Fredrich, Anna, Hausgehilfin, Nr. 33
Frerking, Helmut, kfm. Ang., Nr. 186
Fricke, Hermann, Gastwirt, Nr. 52
— Dietrich, Sattlermeister, Nr. 42
— Hans, Arbeiter, Nr. 4
— Wilhelm, Schlosser, Nr. 23
Friebe, Luise, Witwe, Steinlager, Sanitätsgebäude
Frohne, Heinrich, Feinmechan., Nr. 149
Funk, Liesel, landw. Geh., Nr. 10
Fürstenberg, Paul, Arbeiter, Nr. 165

G

Gadsch, Irmg., Gem.-Schwest., Nr. 169
Gärtner, Paul, Kraftfahr., Steinlager 5
Ganshirt, Ernst, Kraftfahrer, Nr. 29
Gatzka, Manfred, kfm. Angest., Nr. 35
Geginat, Fritz, Landwirt, Steinlager 8
Gehrke, Friedr. sen., Schaltwärter i. R., Nr. 199, Harz
— Helmut jun., Mont., Nr. 199, Harz
Gerbardt, Fritz, Ingenieur, Steinlager
— Martha, kfm. Angest., Steinlager, Wirtschaftsgebäude

Gerhardt, Fritz
Fernseh — Radio — Labor
Dörverden, Steinsiedlung Ruf 209

Gerbes, Ernst, Eisenbahner i. R., Nr. 92
— Grete, o. B., Nr. 90
— Karl, Dachdecker-Meist., Nr. 192
Gerke, Heinz, Arbeit., Bahnhofstr. 111
Gerlach, Hans-Günther, Landwirt, Steinlager 62
— Käthe, Witwe, Steinlager 133
Gerwin, Ewald, Maurer, Nr. 257
Gestefeld, Adolf, Dolmetscher, Steinlager 25
— Heinrich, Bauer, Nr. 10
Geusens, Willi, Arbeiter, Nr. 130
Gießmann, Paul, Arbeiter, Nr. 126
Giese, Gerhard, Angest., Steinlager 61
Gilarowski, Alice, o. B., Große Str. 219
Gläß, Hans-Joachim, Kfm., Steinlager 2

1928 über 25 Jahre 1953
IM FAMILIENBESITZ
Hermann Fischer Friseursalon Parfümerien Dörverden Große Str. 43

1927 über 25 Jahre 1953 **OTTO GROSSE** *MALEREIBETRIEB* Ausführung sämtl. Maler- und Glaserarbeiten *Dörverden*

Glander, Heinr., Klempn.-Mstr., Nr. 115
Göbbert, Dietrich, Arbeiter, Nr. 223
Göhner, Gottlob, landw. Geh., Nr. 98
Görlich, Alfred, Schleusenmst., Nr. 184, Schleuse
Goese, August, Arbeiter, Nr. 161
Goller, Gottlob, Arbeiter, Nr. 117
Gonska, Elisabeth, o. B., Kindergarten
Gräfe, Dr., Helmut, Arzt, Steinlager, Sanitätsgebäude
— Horst-Helmut, Student, Steinlager, Sanitätsgebäude
Graßhoff, Klaus, Kaufm., Steinlager
— Joachim, Kaufmann, Steinlager

Graßhoff, J., KG.
Reißwollfabrik, Dörverden, Ruf 135

Graepel, Wilma, Witwe, Nr. 163
Gregel, Friedwald, Schmied, Nr. 83

1886 Über 60 Jahre 1953
im Familienbesitz
Karl Gerbes
Bedachungsgeschäft
Ausführung sämtl. Dachdeckerarbeiten
DÖRVERDEN, Dunklestraße 192

Grieme, Ludwig, Maschinist, Nr. 221, Siedlung
— Ilse, Hausgeh., Nr. 221, Siedlung
Grigat, Walter, Arb., Bahnhofstr. 163
— Helene, Witwe, Nr. 2
Gritzka, Franz, Schuhm.-Meist., Steinlager, Wirtschaftsgebäude
Gronholz, Heinr., Eisenbahner, Nr. 171
— Fritz, Tischler, Nr. 171
— Eliese, Witwe, Nr. 77
Große, Otto, Maler, Bahnhofstr. 117
Großklaus, Käthe, o. B., Steinlager 65
Grosser, Reinhold, Arbeiter, Nr. 188
Gröters, Peter, Rentner, Nr. 103
Grussin, Paul, Arbeiter, Steinlager, Bürogebäude, l.
Guderjahn, Heinz, Arbeiter, Nr. 207
Günnewich, Emilie, Witwe, Nr. 160
Günther, Hugo, Polz.-Bmt. i. R., Nr. 138
Gürtler, Anna, o. B., Nr. 159
Güsen, Wilh., Werkmeister, Nr. 221
— Wilhelm, Maurer, Nr. 140
— Franz, Arbeiter, Nr. 140
— Wilhelm, Rentner, Nr. 221
Gütersloh, Dietr., Reichsb.-Betr.-Wart, Nr. 94
— Marianne, Hausgehilfin, Nr. 94

H

Habighorst, Fritz, Rentner, Nr. 222
— Heinrich, Kraftfahrer, Nr. 222
Hahn, Ernestine, Witwe, Nr. 188
Haller, Franz, Arbeiter, Nr. 188
Halwas, Ernst, Landwirt, Nr. 29
Hamelberg, Peter, Klempner, Nr. 115
Hammel, Fritz, Wasserb.-Mont., Nr. 216
Hanke, Heinrich, landw. Arb., Nr. 91
— Luise, landw. Gehilfin, Nr. 4
— Fritz, landw. Gehilfe, Nr. 8
Hardt, Ernst, Beh.-Angest., Steinlager, Wirtschaftsgebäude
Harries, Fritz, Eisenbahner, Nr. 151
— Hermann, landw. Arbeiter, Nr. 41
— Heinrich, Landwirt, Nr. 41
Hartung, Otto, Verw.-Ang. i. R., Steinlager, Sanitätsgebäude
Hasselbusch, Dora, Wirtschaft., Nr. 93
Hatarik, Anton, Arbeiter, Nr. 4
Hausmann, Maria, o. B., Steinlager 17
— Franz, Fleischer, Nr. 235
Heiber, Rudolf, Zimmerer, Nr. 240
Heidemann, Eduard, Landwirt, Steinlager, Wirtschaftsgebäude
— Conrad, Arbeiter, Nr. 188
— Erich, Schneider, Nr. 6
Heidmann, Oskar, Schneider, Nr. 11, Postberg
Heidorn, Fritz, Buchhalter Nr. 244
Heims, Karl-Friedrich, Verm.-Techn., Nr. 178
Heimsoth, Heinrich, Landwirt, Nr. 60
— Heinrich, Landw. u. Maur., Nr. 60
— Johann, Maurer, Bahnhofstr. 176
— Heinrich, Eisenb., Bahnhofstr. 176
— Wilhelm, Eisenbahner, Nr. 220
Heinze, Herbert, Schlachter, Nr. 210
Helfers, Thea, Witwe, Nr. 158
Helmke, Paul, Bäcker, Steinlager 101
Henke, Herm., Techn., Steinlager 58
— Sophie, Witwe, Nr. 217
— Johann, Zimmerer, Nr. 217
Hensel, Gustav, Kaufmann, Nr. 175
Hering, Anna, o. B., Nr. 82
Hesse, Elfriede, Hausgehilfin, Nr. 51
Hesse, Heinr. jun., Schuhmach., Nr. 51
— Heinr. sen., Schuhm.-Mstr., Nr. 51
— Dietrich, Landwirt, Nr. 139
Heuser, Gustav, Arbeiter, Nr. 155
Heußmann, Adolf, Postagent, Nr. 23
— Adolf, Kreisangest., Nr. 23
— Fritz, Landwirt, Nr. 57
— Fritz jun., Postschaffner, Nr. 34
— Fritz sen., Landwirt, Nr. 34
— Kuno, Land- u. Gastwirt, Nr. 33
— Adele, Witwe, Nr. 137
— Friedrich, Elektromeister, Nr. 76
Hey, Otto, Kraftfahrer, Steinlager 16
Hiddessen, Wilhelm, Wasserbau-Poliz., Steinlager 49
Hiller, Alfred, Arbeiter, Steinlager 3
— Waldemar, Reklamemaler, Steinlager 45
Hillers, Ernst, Kaufmann, Steinlager 42
Hillmann, Johann, Landwirt, Nr. 69
— Marie, Altenteilerin, Nr. 69
Hinz, Emil, Schlachtermeister, Nr. 235
Hofer, Georg, Kraftfahrz.-Handwerker, Nr. 204
Hoffmann, Max, Arbeiter, Steinlager
Hoffmann, Gottfr., Arb., Steinlager 81
— Rudolf, Schlachter, Steinlager, Wirtschaftsgebäude
— Martha, o. B., Steinlager Wirtsch.-Gebäude
Hogrefe, Frieda, o. B., Nr. 162
Hohenberg, Kurt, Ang., Steinlager 13
Holger, Ernst, Buchhalter, Nr. 179
Höltje, Hermann, Inv., Nr. 70
Holze, Dietrich, Landwirt, Nr. 76, Harz
— Fritz, Landwirt, Bahnhofstr. 108
— Elise, Witwe, Bahnhofstr. 74
— Dietrich, Landwirt, Nr. 21
— Heinrich, Tischlermeister, Bahnhofstraße 226
Holzky, Siegfr., Gärtner, Steinlager 22
Hübner, Anna, Schneiderin, Nr. 17
Hüneburg, Canda, o. B., Nr. 208
Hünecke, Ernst, Arbeiter, Nr. 14
Hüneke, Johann, kfm. Angest., Nr. 53
Hustedt, Willi, landw. Gehilfe, Nr. 18
Huß, Gustav, Tischler, Steinlager 34

I

Igersky, Friedrich, Schneid., Steinlager, Wirtschaftsgebäude

J

Jaehn, Florus, Fleischer, Steinlager 11
Jäger, Hermann, Rentner, Nr. 164
Jahn, Helmut, Kraftfahrer, Nr. 36
Jahnke, Karl, Kraftfahrer, Steinlager, Wirtschaftsgebäude
Jänisch, Johanna, Witwe, Nr. 129, Post
— Horst-Werner, Maler, Nr. 129, Post
Jansen, Heinr., Klempn.-Mstr., Nr. 202
— Gotthilf, Schlosser, Steinlager 23
— Heinrich, Rentner, Nr. 22
Japp, Franz-Friedr., Angest., Nr. 230
Jastrowski, Helene, o. B., Nr. 147
Jelonek, Alfred, Angestellter, Nr. 44
Jesse, Heinrich, Bauhilfsarbeit., Große Straße 137
Jodat, Gerhard, Kraftf., Steinlager 60
Johannesman, Heinz, Zimmerer, Landstraße 200
— Karl, Maurer, Landstr. 200
Jonas, August, Rentner, Nr. 53
Junge, Ursula, Kontoristin, Bahnhofstraße 219
Jurkschat, Arthur, Melker, Nr. 240, Kindergarten
Juschka, Richard, Kraftfahrer, Steinlager, Wirtschaftsgebäude

K

Kahlke, Dora, Witwe, Nr. 1a
— Trinchen, o. B., Nr. 152a
Kampe, Johann, Kraftfahrer, Nr. 206, Siedlung
Kannapinn, Wilhelm, Angest., Steinlager 14
Karspek, Heinrich, Landwirt, Nr. 72
Kastens, Herm., Arb., Nr. 209, Siedlung
Kaukel, August, Arbeiter, Nr. 7
Kehr, Dietrich, Wasserbauarb. i. R., Nr. 86
— Fritz, Arbeiter, Nr. 86
— Heinrich, Rentner, Nr. 50
Killmann, Marie, Stud.-Rätin, Nr. 169
Klatt, Albert, Müller, Steinlager 84
Klein, Erich, abul. Händler, Auf dem Loh 253
Klemeyer, Anneliese, o. B., Nr. 181
— Adele sen., Rentnerin, Nr. 181
Klotz, Heinz, Baumaschinist, Nr. 5
Klotzbucher, Gottlieb, Wachmann, Steinlager 37

Gegründet 1889

im Familienbesitz

HERMANN LACKMANN

Lebensmittel, Spirituosen, **Tabakwaren, Porzellan,**
Haushaltartikel, **Eisenwaren und Nähmaschinen**

DÖRVERDEN

Große Straße 131 **Ruf: Dörverden 183**

Klußmann, Sophie, Rentnerin, Nr. 123
— Karl, Bauarbeiter, Steinlager 70
Knief, Johann, Arbeiter, Nr. 250
Knoblich, Josef, landw. Gehilfe, Nr. 12
— Marie, Witwe, Nr. 188
Knodel, Minna, o. B., Steinlager 41
Knust, Heinrich, Elektriker, Nr. 196b Deich
Koch, Erich, Landwirt, Nr. 257
— Luise, Witwe, Nr. 71
— Sophie, Landwirtin, Nr. 13
Kohlwey, Ernst, Arbeiter, Nr. 210, Siedlung
Köhnke, Günther, kfm. Angest., Steinlager 11
Kohrhammer, Ingeburg, Verkäuferin, Nr. 43
Kompa, Michael, Rentner, Nr. 21
Konecny, Leo, Kraftfahrer, Nr. 109, Harz
König, Friedericke, Haushälterin, Große Straße 124
Koopmann, Minna, Landwirtin, Nr. 150
— Anna, Witwe, Nr. 117
— Giesela, Hausgehilfin, Nr. 117
— Hermann, Bau-Ing., Nr. 150
— Wilhelm, Landwirt, Nr. 150
Köster, Hermann, Arbeiter, Nr. 196a, Deich
Kothe, Friedrich, Bahnwärter i. R., Bahnhofstraße
Kowalzik, Bruno, Kraftfahrer, Steinlager 73
Kracke, Hermann, Maurer, Dunkle Straße 161
— Gerhardt, Landw., Große Str. 130
— Heinrich, Rentner, Große Str. 130
— Heinrich, Postschaffner, Große Straße 130
Kranz, Heinrich, Landwirt, Nr. 120
— Heinrich, Landwirt, Nr. 120
Krautter, Dietrich, Bauschlosser, Steinlager 63
Kreissparkasse i. Hs. Adolf Heusmann Nr. 23, Ruf 144
Krempin, Erna, Witwe, Nr. 194a
Kreutz, Gertrud, o. B., Nr. 8
Krieg, Franz, Rentner, Nr. 256
Krofl, Johann, Schweißer, Nr. 178
Kropidlowski, Rudolf, Kraftfahrer, Steinlager Nr. 47
Krüger, Hedwig, Witwe, Nr. 48
— Alfred, Arbeiter, Nr. 1b
— Robert, Mechaniker, Steinlager 63
Kruse, Heinz, Kaufmann, Nr. 186
— Erwin, Bäckermeister, Nr. 46
— Friedrich, Bäckermeister, Nr. 46
— Heinrich, Ingenieur, Nr. 167
— Wilhelm, Bäckermeister, Nr. 167
Kubischewski, Friedrich, Schlosser, Nr. 194b, Deich
Kuhlmann, Wilhelm, Rentner, Nr. 40
— Annemarie, o. B., Nr. 19
— Heinrich, Gemüsehändler, Nr. 40
Kuhn, Rosine, Witwe, Nr. 18
Kühn, Hans Leo, Masch.-Schlosser, Steinlager, Revier
— Ernst, Landwirt, Nr. 125
— Katharina, Rentnerin, Steinlager 10
Kujadt, Adolf, Steinmetz, Steinlager 51
Kurtz, Hulda, Witwe, Behelfsheim
Kusch, Eugen, Invalide, Nr. 10
— Eugen, Modelltischler, Nr. 246
Kuschinski, Max, landw. Gehilfe, Nr. 110, Harz

L

Lackmann, Auguste, Witwe, Nr. 131
— Marie, o. B., Nr. 17
Lange, Wilhelm, Gastwirt, Nr. 143
— Fritz, Bahnarbeiter, Nr. 220, Siedlung
— Heinrich, Maurer, Nr. 13a
Larf, Minna, Rentnerin, Nr. 219
Larsen, Wilhelm, Zahnarzt, Nr. 156
— Swen, Student, Nr. 156
Lay, Amalie, Witwe, Nr. 18
Lebenhagen, Gertrud, o. B., Nr. 169
Lehmann, Wilhelm, Arbeiter, Nr. 28
— Ida, Witwe, Nr. 178
Lenkeit, Fritz, Rentner, Steinlager
Lessat, Alfred, Arbeiter, Nr. 188
Licht, Otto, Angestellter, Nr. 3

Gegr. 1889 Im Familienbesitz

Heinrich Lohmann

Bäckermeister

Bäckerei und Conditorei

Dörverden a. d. Weser

Große Straße 44. Ruf: Dörverden 151

Lindhorst, Fritz, Elektriker, Nr. 105
— Meta, Rentnerin, Nr. 105
Linke, Willi, Elektriker, Nr. 18
Lipinske, Elisabeth, Witwe, Nr. 45
Lisum, Siegfried, Kraftfahrer, Steinlager
Lohmann, Karl, Fuhrgeschäft, Nr. 133
— Dietrich, Landwirt, Nr. 29
— Fritz, Landwirt, Nr. 56
— Heinrich, Bäckermeister, Nr. 44
— Marie, Landwirtin, Nr. 79
Lorenzen, Uwe, Bäckergeselle, Nr. 45
Lübbering, Friedrich, Schmied, Nr. 239
Lüder, Friedrich, Angest., Steinlager 6
Lühning, Johann, Wasserbauarbeiter, Nr. 158

M

Maaß, Adelheid, Rentn., Dunkle Str. 142
Maaß, Friedrich, Kraftf., Große Str. 217
Maczuga, Herbert, Arbeiter, Nr. 128
Maeding, Max, o. B., Nr. 5
Markgräfe, August, Lehrer, Nr. 128
— Günther, Kreisangestellter, Nr. 243
Marohn, Margarete, Leihbücherei, Steinlager 41
— Arno, Kraftfahrer, Steinlager 41
— Helmut, Landwirt, Steinlager 46
— Kurt, Angestellter, Nr. 18

Margarete Marohn
Leihbücherei - Steinsiedlung 41

Märtens, Hermann, Kraftfahrer, Nr. 49
— Heinz, Installateur, Nr. 76
Martin, Josef, landw. Gehilfe, Nr. 69
Matz, Gertraud, Witwe, Behelfsheim
Maul, Hans, Angestellter, Nr. 129
— Ernst, o. B., Nr. 129
Mehl, Emma, Witwe, Nr. 9
Mehllop, Heinrich, Gemeindediener, Nr. 141
Melches, Herm., Kraftf., Steinlager 64
Mergelt, Friedr., Baggerführer, Nr. 151
Merpelt, Willi, Kraftf., Steinlager 40
Meyer, Dietrich, Malermeister, Nr. 248
— Bruno, Arbeiter, Nr. 188
— Dietrich, Arbeiter, Große Str. 121
— Dietr.-Wilh., Malermeister, Nr. 36
— Dora, Landwirtin, Nr. 104
— Eleonore, Landwirtin, Nr. 164
— Elisabeth, Bäuerin, Nr. 110
— Erich, Arbeiter, Nr. 84
— Friedrich-Wilhelm, Bauer, Nr. 16
— Günther, Invalide, Nr. 170
— Heinrich, Arbeiter, Nr. 231
— Heinrich, Hauptlehrer i. R., In der Wurth 232
— Heinz, Arbeiter, Nr. 173
— Hermann, Bauer, Nr. 16
— Rudolf, Wasserbauwerker, Nr. 184, Schleuse
— Walter, Landwirt, Nr. 108
— Wilhelm, Bauer, Nr. 2
— Willi, Tischler, Nr. 84

1901 über 50 JAHRE 1951

Im Familienbesitz

DÖRVERDEN 36
Fernruf 156

D. W. MEYER
MALERMEISTER

Ausführung sämtlicher
Maler- und Glaserarbeiten

FARBEN - LACKE - GLAS
TAPETEN UND STRAGULA

Miczka, Rudolf, Kraftf., Große Str. 63
Miebach, Christa, Haushält., Nr. 126
Mielke, August, o. B., Große Str. 58
— Lydia, Schneiderin, Nr. 65
Millbrett, Franz, Arbeiter, Nr. 188
— Franz, Maurer, Nr. 188
Mohn, Gertrud, Weberin,
Motzek, Else, Haushälterin
Mügge, Heinrich, Bauer, Nr. 11
Mühlenkamp, Heinr., Landwirt, Nr. 37
— Dietrich, Tischlermeister, Nr. 109
— Heinrich, Maler, Nr. 248
— Heinrich, Tischlermeister, Nr. 109
— Hermann, Architekt, Nr. 73
— Hermann, Tischlermeister, Nr. 109

1919 Über 30 Jahre 1953

Dietrich Meyer

Malermeister
Ausführung sämtl. Maler- und Glaserarbeiten
Farben — Lacke — Tapeten
Glas DÖRVERDEN 248

Müller, Luise, Witwe, Steinlager 43
— Else, Witwe
— Emil, Tischler, Nr. 146
— Emma, Hausgehilfin, Nr. 45
— Friedr.-Karl, Reg.-Bauinsp., Nr. 183
— Gustav, Arbeiter, Nr. 179
— Herbert, Arbeiter, Nr. 36
— Loni, Hausgehilfin, Nr. 179
— Reinhold, landw. Gehilfe. Nr. 46
Mundt, Heinz, Arbeiter, Nr. 203
Münter, Otto, Tischler, Nr. 160
Mutscher, Irma, o. B., Nr. 65
— Heinz, Mechaniker, Nr. 47

N

Naundorf, Heinrich, Kaufmann, Nr. 53
— Erich, Lehrer, Nr. 53
— Hermann, kaufm. Lehrling, Nr. 53

Eduard Neu, Schneidermeister
Herren- und Damen-Maßwerkstatt
Dörverden Steinsiedlung 38

Neu, Eduard, Schneidermeister, Steinlager 38
Neumann, Max, Sägereibesitzer, Steinlager 108
Nieswandt, Heinz, Kraftfahrer, Steinlager 4
Nill, Ewald, Müllerlehrling, Nr. 125
Nilson, Heinrich, Eisenb. a. D., Nr. 38
Nitsch, Albert, Kraftf., Steinlager 34
Nitschke, Georg, kfm. Angest., Steinlager 82
Noetzel, Otto, Kraftfahr., Steinlager 21

O

Oberhoffer, Lieselotte, Verkäuferin, Steinlager, Sanitätsgebäude
Ohlrogge, Anna, Witwe, Nr. 89
Oltmanns, Charlotte, o. B., Nr. 129
Omnitz, Elfriede, landw. Geh., Nr. 188
— Johannes, Arbeiter, Nr. 188
Osterholz, Wilhelm, Kraftfahr., Nr. 117
— Hermann, Kraftfahrer, Nr. 66
— Ingeborg, Kontoristin, Nr. 66
— Fritz, Bauer, Nr. 15
— Heinz, Schlosser, Nr. 37
— Trinchen, Witwe, Nr. 5
Otersen, Georg, Techn., Nr. 196b, Deich
Otte, August-Wilhelm, Fischermeister, Tootenkampsweg 233
— Fritz, Fischermeist., Tootenkampsweg 233
— Herm., Papierw.-Gesch., Nr. 229
— Marie, Witwe, Nr. 82
— Helmut, Bauer, Nr. 18
— Betty, Bäuerin, Nr. 18
— Heinrich, Bauer, Nr. 8
— Eleonore, Altenteilerin, Nr. 39
Otten, Heinrich, Viehhändler, Nr. 52
— Joh., Brandkassenkommiss., Nr. 48
Otto, Karl, Maschinist, Nr. 111
— Erwin, landw. Gehilfe, Nr. 20

P

Pagels, Hermann, Angest., Nr. 97
— Dietrich, Landwirt, Nr. 59
— Tine, Landwirtin, Bahnhofstr. 155
— Herbert, Tischler, Banhofstr. 155
— Hermann, o. B., Nr. 59
— Wilhelm, Bauunternehmer, Nr. 254
Palleit, Berta, Witwe, Nr. 95
— Wanda, Serviererin, Nr. 95
— Ewald, Arbeiter, Nr. 95
Pankow, Henry, Maler, Nr. 3, Behelfsh.
Partenheimer, Gerhard, Kraftfahrer, Steinlager 7
Pasenau, Paul, Landwirt, Nr. 186
— Irmgard, Kontoristin, Nr. 186
Pauleit, Dr., Horst, Zahnarzt, Nr. 95
Pellmann, Fritz, o. B., Nr. 150
Perschke, Georg, Arbeiter, Nr. 117
Pfabe, Arno, Kraftfahrer, Nr. 170
— Frieda, Witwe, Nr. 170
Pfeiffer, Maria, Witwe. Nr. 147
Pietka, Kaspar, Rentner, Nr. 230b
Pietsch, Wolfgang, Elektriker, Nr. 37
Pley, Werner, Rentner, Nr. 42
Poenack, Paul, Kraftfahrer, Nr. 21
Poppe, Dietrich, Hauptlehr. i. R., Nr. 43
— Adelheid, o. B., Nr. 43
Pötter, Fritz, Maler, Nr. 161
Prahl, Erwin, Landwirt, Nr. 3
— Hildegard, o. B., Nr. 5
Precht, Marie, Weißnäherin, Nr. 158
Preikschat, Martha, o. B., Nr. 2
Preuschoff, Otto, Arbeiter, Nr. 134
Preuß, Friedrich, Arbeiter, Behelfsheim
— Alfr., Masch.-Schloss., Steinlager 43
Pricken, Heinz, Bauarb., Nr. 102
Pultke, Arthur, Kellner, Nr. 81

Q

Querfeld, Hermann, Zimmerm., Nr. 206
— Hermann, Angestellter, Nr. 91

R

Rademacher, Fritz, Maurer, Nr. 152
— Ewald, Kraftfahrer, Steinlager 56
Radtke, Helmut, Postfacharb., Nr. 91
Rager, Martha, Witwe, Steinlager 41
Ramke, Heinrich, Friseur, Nr. 35
Ramse, Wilhelm, Textil-Gesch., Hauptstraße 22
Rasch, Gottlieb, Rentner, Nr. 8
Reimann, Herbert, Klempnermeister, Bahnhofstr. 202
Reinecke, Karl, Eisenbahner, Bahnhofstraße 149
— Dietrich, Rentner, Bahnhofstr. 149

Friseursalon Heinrich Ramke Parfümerie und Toilettenartikel DÖRVERDEN 35

Herbert Reimann

Installateur und Klempnermeister

Dörverden

Bahnhofstraße, Fernruf Dörverden 165

Sanitäre Installation
Heizungen
Warmwasserbereitung
Propangas
Wasserversorgung

Anfertigung und Prüfen von Blitzschutzanlagen

Reinhardt, Heinr., Tischl.-Mstr., Bahnhofstraße 64
— Anneliese, Krankenschwest., Bahnhofstraße 180
— Günther, Angest., Dunkle Str. 31
— Heinrich, Rentner, Dunkle Str. 31
— Heinrich, Straßenwärt. i. R., Nr. 78
— Helmut, Straßenwärter, Nr. 78
— Hermann, Arb., Dunkle Str. 31
— Karl, Wasserbauwerker, Nr. 238, Siedlung
— Wilhelm sen., Tischl.-Mstr., Bahnhofstraße 180
— Wilhelm, jun., Tischl.-Mstr., Bahnhofstraße 180

Reinhardt, Wilhelm
Bau- und Möbeltischlerei
Dörverden Bahnhofstr. 180

Reinholz, Gust., Landw., Steinlager 59
— Julius, o. B., Steinlager 59
Reinke, Hugo, Angest., Steinlager 67
Reising, Wilhelm, Eisenbahner, Bahnhofstraße 198
Reitmeyer, Elfriede, Witwe, Steinlager
Remmert, Dora, Wwe., Nr. 206, Siedlg.
— Fritz, Landwirt, Nr. 94
Renner, Dietrich, Pastor, Nr. 127
Reuter, Bohlo, Apotheker, Nr. 39
— Erika, landw. Gehilfin, Nr. 19
Richter, Reinhold, Arbeiter, Nr. 170
— Klara, Hausgehilfin, Nr. 12
Riewe, Ida, Arbeiterin, Steinlager 39
— Hermann, Arbeiter, Steinlager 39
Ringhandt, Kurt-Herm., Bauhilfsarb., Bahnhofstr. 85
Ristau, Kurt, Inv., Nr. 127
— Irene, Hausgehilfin, Nr. 40
Ritz, Elmire, Kontoristin, Nr. 153
Rodewald, Sophie, Bäuerin, Nr. 12
— Dorothea, o. B., Nr. 12
— Johann, Bauer, Nr. 12
Rolka, Theodor, Bankangest., Nr. 82
Rosebrock, Josephine, Witwe, Nr. 170
— Ilse, Kontoristin, Nr. 170
Rosenau, Richard, Arbeiter, Nr. 245
Rosilius, Wilh., Schneidermstr., Nr. 112
Rößler, Robert, Arbeiter, Steinlager 71
— Christian, Landwirt, Steinlager 71
Rossol, Erika, Hausgeh., Bahnhofstr. 2

HANDWEBEREI
G. Salwey
Dörverden, Steinsiedlung 134/135

Rott, Otto, Buchhalter, Nr. 249
Rottmann, Anita, Hausgehilfin, Nr. 65, Postberg
— Joh., Bootsführer, Nr. 65, Postberg
Rudnick, Amalie, Wwe., Nr. 195a, Deich
— Friedrich, Musiker, Nr. 193a, Deich
Rudolf, Karl, Arbeiter, Nr. 188
Ruge, Fritz, Gemüsehandel, Nr. 62
— Alfred, Masch.-Schlosser, Nr. 159
— Fritz, o. B., Nr. 62
— Heinz, Arbeiter, Nr. 159
Rust, Friedrich, Inv., Nr. 123
Rüter, Wilhelm, Landwirt, Nr. 61
— Dietrich, Landwirt, Nr. 61
— Karl, Viehhändler, Dunkle Str. 142
— Luise, Rentnerin, Nr. 28
Ruthmann, Ella, Witwe, Nr. 142a
— Ursula, Lohnbuchhalterin, Nr. 142a

S

Sagitz, Dorette, Witwe, Nr. 169
Salwey, Gerda, Webmeisterin, Steinlager 134/35
— Elise, o. B., Steinlager 134/35
Sander, Wilhelm, Eisenb. a. D., Nr. 106
— Wilhelm, Zimmermann, Nr. 106
Sandmann, Fritz, Arbeiter, Nr. 256
— Marie, o. B., Nr. 79
— Willi, Arbeiter, Nr. 194b, Deich
Sarnowski, Walt., Filmvorführ., Nr. 82
Saul, Anna, Witwe, Bahnhofstr. 118
Segelke, Helene, Rentnerin, Nr. 43
Segenschefski, Max, Arbeiter, Nr. 188
Sgumin, Elisabeth, o. B., Nr. 216
Siedeler, Else, o. B., Nr. 109, Harz
von Siegroth, Johanna, o. B., Steinlager, Wirtschaftsgebäude
Siehl, Katharine, Witwe, Nr. 212
Sielemann, Gustav, Maler, Nr. 44
Siemund, Martha, Witwe, Nr. 14
— Horst, Bau-Ing., Nr. 14

Ihr SCHNEIDERMEISTER *Wilh. Rosilius*
ehemaliger langjähriger Zuschneider erster Großstadtgeschäfte

Anfertigung eleganter Damen- und Herren-Garderobe

Reichhaltige Auswahl guter und preiswerter Stoffe

DÖRVERDEN

FRITZ WIEBE - BETON- U. HOLZBAU
DÖRVERDEN 189 - TEL. 136

Söhn, Angela, Witwe, Nr. 175
— Dorothea, Witwe, Nr. 188
— Hans, Tischlerhilfsarb., Nr. 120
Solinski, Hedwig, Witwe, Steinlager, Wirtschaftsgebäude
Sondermeyer, Johann, Arbeit., Dunkle Straße 66
Sonnenberg, Herbert, Arbeiter, Nr. 152
Subbras, Karl, Landwirt, Nr. 88
— Kurt, Angestellter, Nr. 88
Schacht, Otto, Angest., Nr. 192
Schadwinkel, Walter, Schneider, Hauptstraße 200
— Hermann, Rentner, Hauptstr. 200
Schäfer, Michael, Rentner, Steinlager, Wirtschaftsgebäude
Scheler, Friedrich, Eisenbahn., Nr. 174
Schiewe, Luise, Witwe, Bahnhofstr. 162
— Rudolf, Arbeiter, Nr. 1a
Schillkowski, Gustav, Arbeiter, Nr. 40
Schirrmann, Adolf, Hilfsarb., Nr. 188
Schleicher, Albert, Arb., Behelfsheim
— Dorette, Landwirtin, Nr. 82
— Fritz, Futtermittel-Hdlg., Nr. 82
— Heinz, Reg.-Bauinspektor, Nr. 82
— Wilhelm, stud. techn., Nr. 82
— Anna, Schneiderin, Nr. 162
Schlosinski, Marie, Wwe., Steinlager 69
Schloßhauer, Fritz, Kraftfahrer, Steinlager, Sanitätsgebäude
Schmidt, Heinr., Schaltwärter, Nr. 203
— Erika, Kontoristin, Nr. 203
— Wilh., Rentner, Gemeindehaus 126
— Dietrich, Schaltwärter, Nr. 195a
— Josef, Kraftfahrer, Steinlager 54
— Alfons, Kraftfahrer, Steinlager 28
— Grete, Witwe, Große Str. 115
— Heinrich, Arbeiter, Nr. 70
— Dietrich, Schleusenwärter, Nr. 185, Schleuse
— Herm., Obst- u. Gem.-Hdlg., Nr. 172
Schneider, Gertrud, Oberpostsekr. i. R., Steinlager
— Kurt, Angestellter, Steinlager 10
— Werner, Chemielaborarb., Steinlager 74
— Wilhelm, Verw.-Angest., Nr. 83
Schökel, Fritz, Leitungsprüfer, Nr. 196a, Deich
Schön, Adolf, Arbeiter, Nr. 155
Schökel, Heinz-Günther, Schlosser, Nr. 196a, Deich
Schönefeld, Gerh., Werkmeist., Nr. 230b
Schönrock, Franz, Elektriker, Nr. 66
Schöpper, Maria, Witwe, Steinlager 80
School, Friedrich, Schlosser, Nr. 44
Scholz, Sophie, Witwe, Nr. 133
Schrameck, Josef, Kond.-Mst., Nr. 230a
Schreuer, Willi, Kraftf., Große Str. 63
Schröder, Heinr., Schaltwärter, Nr. 207
— Helmut, Elektriker, Nr. 207
— Heinrich, Angestellter, Nr. 154a
Schröter, Friedrich, Maler, Steinlager
— Sophie, Witwe, Nr. 175
Schroth, Sybille, Apothek.-Ass., Nr. 43
— Erich, Apotheker i. R., Nr. 43
Schubert, Heinz, Angest., Steinlager 30
Schütte, Hermann, Klempner, Nr. 82
— Dietrich, Eisenbahner i. R., Nr. 118
— Helmut, Zimmermann, Nr. 118
Schulz, Hans-Otto, Masch.-Schlosser, Nr. 247
— Anna, Witwe, Nr. 223
— Margarete, Witwe, Steinlager 69
— Marie, o. B., Nr. 63
— Theodor, Rentner, Nr. 43
— Marie, Witwe, Nr. 187
Schultz, Heinrich, Lehrer, Nr. 95
— Lore, Büroangestellte, Nr. 95
Schwacke, Karl, Lehrer, Nr. 82
Schwartz, Margarethe, Witwe, Steinlager 32
Schweinebarth, Helene, Landw., Nr. 83
— Heinrich, Schmiedemeister, Nr. 83
— Heinrich, Arbeiter, Nr. 19
— Heinrich, Zimmerpolier, Nr. 211

Heinrich Schweinebart
Schmiedemeister
Huf- und Wagenschmiede
Landwirtschaftliche Maschinen
Dörverden 83 **Ruf: 122 Dörverden**

Schwettlich, Sohphie, Arb., Nr. 115
Spanner, Ernst, Masch.-Schloss., Nr. 147
Spielgies, Heinrich. Landwirt, Steinlager, Wirtschaftsgebäude
— Ilka, Weberin, Nr. 246
Spöhring, Martha, o. B., Nr. 125
Sprei, Kurt, Kraftfahrer, Nr. 205
Stahlke, Max, Postschaffner, Nr. 74
Stahlschuß, Paul, Bauh.-Arb., Steinlager
Starck, Hildegard, o. B., Nr. 159
Stegemann, Sophie, Witwe, Nr. 159
Stegen, Heinrich, Landwirt, Nr. 113
Stegemann, Erich, Wasserbauwerker, Nr. 159
Steinecke, Otto, Tischler, Nr. 160
Steinkuhl, Friedericke, Witwe, Nr. 124
Stenger, Dr., Karl, Arzt, Nr. 15
Stenzel, Johann, Automechaniker, Steinlager 34
Stimpel, Erich, Arbeiter, Nr. 252
Störmer, Gottfried, Lehrer, Nr. 179
— Irmgard, Angestellte, Nr. 179
— Helene, Witwe, Steinlager, Revier
Stolp, Frieda, o. B., Steinlager 35
Straatmann, Wilh., Eisenbieger, Nr. 81
Streib, Heinrich, Arbeiter, Nr. 49
Striecks, Erich, Kraftfahrer, Nr. 72
Struckmeyer, Otto, Maurer, Nr. 159
Stühring, Fritz, Bauer, Nr. 21
Stuve, Heinrich sen., Drechsler, Nr. 173
— Friedrich jun., Drechsler, Nr. 173

T

Taepke, Wilhelm, Arbeiter, Nr. 13
Terwedow, Elise, Witwe, Nr. 147
Thalman, Wilhelm, Arbeiter, Nr. 213
— Friedrich, Rentner, Nr. 39
— Karl, Schlosser, Nr. 194a
— Heinrich sen., Eisenb. a. D., Nr. 102
— Heinrich jun., Eisenbahner, Nr. 102
Theil, Arthur, Artist, Nr. 181
Thiesmann, Heinrich, Konditor, Nr. 131
Thillmann, Wilh., Bergm., Große Str. 7
— Maria, Witwe, Große Str. 7
— Johannes, Arbeiter, Nr. 7
Thölke, Heinrich, Maurer, Nr. 38
— Herm., Wasserbauwerker, Nr. 224
Thöne, Karl-Heinz, Buchhalter, Nr. 142
Thomuscheit, Franz, Maurer, Nr. 236
Thoste, Arthur, Kraftf., Steinlager 24
Thran, Mariechen, Witwe, Nr. 146
Thümler, Wilhelm, Kraftfahr., Nr. 214
— Heinrich, Schlosser, Nr. 214
— Margarete, Witwe, Nr. 214
— Fritz, Maurer, Nr. 211
Timmen, Johann, Tischler, Nr. 35a
— Karl-Heinz, Tischler, Nr. 35
Tote, Fritz, Landwirt, Nr. 201
— Friedrich, Kraftfahrer, Nr. 201
Thunert, Ulrich, Angest., Steinlager 32
True, Fritz sen., Bauer, Nr. 4
— Fritz jun., Bauer, Nr. 20

U

Urban, Dr., Rolf, Arzt, Nr. 181

V

Vetter, Emanuel, Rentner, Nr. 255
Vieregge, Ernst, Arbeiter, Nr. 72
Volk, Amalia, Rentnerin, Nr. 95
Volkmann, Dietrich, Landwirt, Nr. 148
— Heinrich, Landwirt, Nr. 148

W

Wabbel, Reinhold, Arb., Steinlager 17
Wagener, Helmut, Angest., Nr. 228
Wagner, Katharina, Witwe, Nr. 188
Wätje, Dora, Witwe, Nr. 213
Wallat, Ida, o. B., Steinlager 18
Walschuß, Therese, Witwe, Nr. 188
Webers, Erna, Witwe, Nr. 223
Wedel, Heinr, Kohlenhand., Steinlager
— Reinhold, Kaufm., Bahnhofstraße
Wedler, Gertrud, Witwe, Nr. 245
Wegener, Willi, Tischler, Nr. 256
Wehrmann, August, Eisenb., Nr. 209
— Heinz, Invalide, Nr. 147
Weimann, Bruno, Kaufm., Steinlager 26
Weinhold, Hans, Angest., Steinlager 9
Weise, Max, Sportlehrer, Steinlager
Weiß, Gerhard, Stud., Technikum
— Johannes, Arbeiter, Nr. 222
— Adolf, Ziegeleimeister, Nr. 254
Wendte, Johann, Maurer, Nr. 103
Wenski, Ernst, Kraftfahrer, Steinlager, Wirtschaftsgebäude
Wenzlaff, Friedrich, Maurer, Nr. 7
Werner, Martha, Hausgehilfin, Große Straße 217
Werthwein, Heinz-Walter, Pol.-Meist., Nr. 219, Pol.-Station
Wessels, Gebhard, Arbeiter, Nr. 215
West, Karl, Polsterer, Steinlager 27
Wesling, Wilhelm, Tischler, Nr. 89
— Heinrich, Milchkontrolleur, Nr. 89
Weyde, Alfred. Buchhalter, Nr. 179
— Elise, Witwe, Steinlager 34
Wichmann, Paul, Kaufmann, Nr. 23
— Max, Reisender, Nr. 214
Wiebe, Fritz, Bauunternehmer, Nr. 189
— Hermann, Zimmerer, Nr. 189
— Heinrich, Tischler, Bahnhofstr. 164
— Hermann, Bauunternehmer, Bahnhofstraße 134
— Willi, Bau-Ing., Bahnhofstr. 134
— Dietrich, Schneidermeister, Nr. 87
Wiederhöft, Helene, Witwe, Nr. 245
— Hanna, Hausgehilfin, Nr. 245
— Horst, Arbeiter, Nr. 245
Wiege, Jakob, Arbeiter, Behelfsheim 1
Wieting, Anna, Witwe, Nr. 97
Willenbockel, Werner, Landarb., Nr. 7
Willenbrock, Ratje, Stellmach., Nr. 153
Wilms, Hans, Schlosser, Nr. 195b
Winter, Karl, Mühlenbesitzer, Nr. 125
— Heinrich, Mühlenbesitzer, Nr. 125
— Irmgard, Haustochter, Nr. 125

KARL WINTER
Dörverden
Mühle :: Sägewerk :: Lastfuhrbetrieb
Tel. 117

Wirth, Herbert, Bankangest., Nr. 63
Wisotzki, Heinz, Kraftfahrz.-Meister, Steinlager 19
Wistuba, Paul, Arbeiter, Nr. 126
Witte, Karl, Schlosser, Nr. 197
— Johann, Landwirt, Nr. 24
— Friedrich, Landwirt, Nr. 168

Wolff, Wilhelm, Uhrwarenfachgeschäft
Dörverden Bahnhofstraße 96

Wieteck, Franz, Maler, Steinlager 48
— Wilhelm, Kaufm., Steinlager 107
Wömpner, Heinr., Rottenmstr., Nr. 208
— Karl, Eisenbahner, Nr. 208
Wolf, Werner, Kraftfahrer, Nr. 212
Wolff, Elisabeth, Witwe, Nr. 154
— Wilhelm, Uhrmacher, Nr. 96
Wolter, Sophie, Landwirtin, Nr. 205
— Sophie, Arbeiterin, Nr. 205
— Heinrich, Lohndrescherei, Nr. 205
— Fritz, Zimmerer, Nr. 87
Wolters, Heinrich, Autovermietung, Nr. 159

Heinrich Wolters, Autovermietung
Dörverden 159 Ruf 184

Wolt, Rudolf, Bauarbeiter, Nr. 2
Wrigge, Horst, Maurer, Nr. 168
— Wilhelm, Spark.-Angest., Nr. 168
Wüppesahl, Heinrich, Bauarb., Nr. 225
— Hermann, Zimmerer, Nr. 225
— Heinz, Autoschlosser, Nr. 87

Z

Zabel, Alma, Hausgehilfin, Nr. 82
— Gustav, Schaltwärter, Nr. 154a
— Martha, Witwe, Nr. 5
Zach, Anton, Arbeiter, Nr. 193b
Zander, Gertrud, Witwe, Nr. 62
Zawadzinski, Kurt, Kraftfahrer, Steinlager 1
Zerotzki, Paul, Arbeiter, Nr. 22
Zimmer, Helm., Bahnarb., Steinlager 77
— Martha, Witwe, Steinlager 77
— Willi, Bauarbeiter, Nr. 97, Harz
Zipfel, Helmut, kaufm. Angest., Nr. 192
Zuck, Ella, Witwe, Steinlager 75
Zweibrock, Friedrich, Eisenb., Nr. 116
— Fritz, Maurer, Nr. 116
— Heinrich, Rentner, Nr. 116a
— Karl, Schlosser, Nr. 116a

Mit Wirkung vom 1. Oktober 1953 wurde das sogenannte Erbbaugelände (bislang Gemarkung Stedorf) in die Gemeinde Dörverden eingemeindet.

Gemeinde Eckstever

Einwohnerzahl 97

Postanschrift: (23) Eckstever, Post Rotenburg
Bürgermeister: Hermann Kahrs, Eckstever 9

Bahnstation: Ottersberg

Fernruf der Gemeindeverwaltung: Ottersberg 371
Sanitätwesen: siehe Ottersberg

Schule: Volksschule Otterstedt
Vereinsanschriften: keine

Begerow, Erna, Witwe, Nr. 2
Böschen, Fredy, land. Gehilfe, Nr. 3
Clausen, Ilse, Landwirtin, Nr. 8
Denker, Fredy, Schlosser, Nr. 17
Ficken, Carsten, Landwirt, Nr. 7
— Hermann, Landarbeiter, Nr. 11
— Meta, Nr. 7
— Wilhelm, Nr. 7
Friedrich, Robert, Rentner, Nr. 5
Gerdes, Anna, Witwe Nr. 14
Haupt, Emilie, Hausfrau, Nr. 5
— Minna, Witwe, Nr. 10
Jäger, Anna, Witwe Nr. 15
Kahrs, Hermann, Landwirt, Nr. 9
— Hinrich, Landwirt, Nr. 16
— Johann, Altenteiler, Nr. 6
Keller, Karl-Heinz, Nr. 2
Koslowski, Lina, Nr. 3
Krämer, Heinrich, Landwirt, Nr. 4
— Walter, Landwirt, Nr. 4
Krüger, Berta, Witwe, Nr. 9
Larisch, Margarete, Witwe, Nr. 7
Liedke, Heinz, Nr. 7
Mindermann, Käthe, Landwirt., Nr. 13
Müller, Adolf, Arbeiter, Nr. 10
— Günther, Landwirt, Nr. 5
— Mariechen, Witwe, Nr. 5
Otterstedt, Johannes, Landwirt, Nr. 15
Roeder, Arthur, Schlachter, Nr. 2
Sackmann, Karl, Landwirt, Nr. 9
von Salzen, Hermann, Landwirt, Nr. 14
Schloen, Friedrich, Landwirt, Nr. 3
Schmickt, Anita, Witwe, Nr. 9
Sievers, Karl, Landarbeiter, Nr. 16
Skroch, Roman, Elektroschweiß., Nr. 17
Teichert, Paul, Landwirt, Nr. 6
Wachholz, Eduard, Landarbeiter
Wasgindt, Ewald, Landwirt, Nr. 8
Willenbrock, Hinrich, Landwirt, Nr. 1

Gemeinde Einste

Einwohnerzahl 503 — Postanschrift: (23) Einste, Kr. Verden/Aller — Bahnstation: Verden
Bürgermeister: Dietrich Koch, Einste 20

Fernruf der Gemeindeverwaltung: Blender 394
Omnibushaltestelle der Linie:
Bruchhausen—Verden
Ortsteile: Einste, Hiddestorf
Sanitätswesen: 2 Ärzte, 1 Dentist, 1 Hebamme

Schule: Volksschule Einste
Vereinsanschriften:
Feuerwehr: Freiw. Feuerwehr Einste und Holtum-Marsch
Schützenverein: Einste

A

Arndt, Heinrich, Arbeiter, Nr. 61
Asendorf, Erich, Landwirt, Nr. 19
— Wilhelm, Landwirt, Nr. 34
— Trinchen, Witwe, Nr. 34

B

Baltrusch, Ernst, Maurer, Nr. 13
Baumann, Ida, Witwe, Nr. 41
Behnke, Meta, Witwe, Nr. 14
Behrmann, Adele, Landwirtin, Nr. 10
— Hermann, Landwirt, Nr. 11
— Hermann, Musiker, Nr. 11
— Johann, Landwirt, Nr. 10
— Melita, landw. Gehilfin, Nr. 11
Blume, Berta, Gehilfin, Nr. 56
— Fritz, Landwirt, Nr. 25
— Heinrich, Landwirt, Nr. 56
— Paula, Witwe, Nr. 68
— Rebecke, Witwe, Nr. 68
Böhlke, Anette, Ehefrau, Nr. 39
— Heinz, Arbeiter, Nr. 39
Bohlmann, Johann, Landwirt, Nr. 76
Bomann, Tine, Schneiderin, Nr. 1
Borcherd, Anna, Gehilfin, Nr. 42
Bratke, Fritz, Bäckermeister, Nr. 13
— Heinz, Klempner, Nr. 13
— Ilse, Stenotypistin, Nr. 13
Bredehorst, Heinrich, ldw. Geh., Nr. 5
Brüns, Herbert, landw. Gehilfe, Nr. 44
Buchholz, Marie, Haushälterin, Nr. 64
Buchmüller, Leonhard, Arbeiter, Nr. 22
Bunkowske, Alfred, Arbeiter, Nr. 31

C

Clausen, Gesine, Gehilfin, Nr. 42
— Johann, Landwirt, Nr. 1
— Renate, Haustochter, Nr. 1
— Willy, Landwirt, Nr. 1

D

Dahle, Heinrich, Landwirt, Nr. 51
— Hermann, Landwirt, Nr. 51

Dahle, Heinrich, Viehhandlung
Ruf Blender 304, Hiddestorf bei Einste

Dittmer, Hermann, Rentner, Nr. 1
Dreiskämper, Arno, Gastwirt, Nr. 16
Dücker, Diedrich, Rentner, Nr. 38
— Doris, Witwe, Nr. 21
— Erich, Arbeiter, Nr. 7
— Hermann, landw. Gehilfe, Nr. 21

E

Elsner, Anna, Hausfrau, Nr. 40
v. Engeln, Heinrich, Landwirt, Nr. 27

F

Fanzlau, Friedrich, Arbeiter, Nr. 3
Felkner, Anna, Witwe, Nr. 16
Flatau, August, Arbeiter, Nr. 3
Freese, Ernst, Maurer, Nr. 40
— Fritz, Landwirt, Nr. 40
— Hermann, Landwirt, Nr. 66

G

Glow, Auguste, Witwe, Nr. 26
— Wilhelm, Schriftsetzer, Nr. 26
Grieme, Hermann, Landwirt, Nr. 64
Grigori, Jaroslaw, Fotograf, Nr. 10

H

Habighorst, Johann, ldw. Geh., Nr. 54
Harjes, Gesine, Witwe, Nr. 72
— Johann, Arbeiter, Nr. 72
Häse, Walter, Beh.-Angest., Nr. 41
Heidenreich, Karl, Arbeiter, Nr. 42
Hermann, Anna, Witwe, Nr. 37
Hillmann, Gerhard, Landwirt, Nr. 48
— Johann, Landwirt, Nr. 48
— Hermann, Landwirt, Nr. 48
v. Hollen, Elise, Witwe, Nr. 60
— Heinrich, Landwirt, Nr. 60
— Hermann, Postangest., Nr. 63

K

Kappler, Elise, Witwe, Nr. 48
Kaufmann, Eduard, Arbeiter, Nr. 16
Kieselbach, Erich, Arbeiter, Nr. 27
Kleemeyer, Heinz, Landwirt, Nr. 14
Klinker, Adele, Witwe, Nr. 43
— Doris, Witwe, Nr. 43
Kloth, Anna, Hausfrau, Nr. 36
Koch, Diedrich, Landwirt, Nr. 20
— Marianne, Gehilfin, Nr. 20
Koslowski, Johann, ldw. Geh., Nr. 64
Kracke, Fritz, Landwirt, Nr. 55
— Heinrich, Schuhm.-Mstr,. Nr. 78
— Hermann, Landwirt, Nr. 55
Kruse, Anton, Landwirt, Nr. 70
— Ella, Hausgehilfin, Nr. 45
Kuchenbecker, Otto, Rentner, Nr. 16
Kuhlenkamp, Dorette, Rentn., Nr. 47
— Heinrich, Landwirt, Nr. 47
— Heinz, Landwirt, Nr. 41
— Hinrich, Landwirt, Nr. 41
— Johann, Landwirt, Nr. 47
— Johann, Landwirt, Nr. 47
Kurz, Emil, Schneid.-Meister, Nr. 44
Kurzhals, Gustav, Arbeiter, Nr. 45a
— Gustav, Rentner, Nr. 45a
Kweiding, Ewald, Arbeiter, Nr. 43

L

Luttmann, Heinrich, Landwirt, Nr. 69

M

Marquardt, Karl, Arbeiter, Nr. 6
Martin, Johannes, Arbeiter, Nr. 41
Marx, Helmut, landw. Gehilfe, Nr. 42
Mehlhop, Fritz, Schneid.-Meist., Nr. 59
— Greta, Gehilfin, Nr. 59
— Heinrich, Schneidermeister, Nr. 59
Meyer, Alma, Landwirtin, Nr. 10
— Christel, Landwirt, Nr. 6
— Dora, Landwirtin, Nr. 3
— Dora, Witwe, Nr. 42
— Elfriede, Gehilfin, Nr. 75
— Friedrich, Landwirt, Nr. 33
— Hans, Landwirt, Nr. 5
— Hans, Maurer. Nr. 30
— Heinrich, Landwirt, Nr. 75
— Hermann, Landwirt, Nr. 3
— Hermann, Landwirt, Nr. 25
— Hermann, Landwirt, Nr. 24
— Hermann, Landwirt, Nr. 53
— Johann, kaufm. Angest, Nr. 24
— Johann, Klauenpfleger, Nr. 30
— Johann, Landwirt, Nr. 46
— Liesbeth, Witwe, Nr. 42
— Marie, Haushälterin, Nr. 72
— Werner, landw. Gehilfe, Nr. 53
— Wilhelm, Rentner, Nr. 9
— Willy, Landwirt, Nr. 45
Mintz, Reinhold, Arbeiter, Nr. 5
Mischke, Helene, Rentnerin, Nr. 10
Mohme, Grete, landw. Gehilfin, Nr. 42
Mügge, Arnold, Landwirt, Nr. 44
— Friedrich, Landwirt, Nr. 44
Müller, Anna, Gehilfin, Nr. 50
— Heinrich, Landwirt, Nr. 50
— Hermann, Landwirt, Nr. 50

N

Nast, Heinz, Arbeiter, Nr. 36
— Hinrich, Landwirt, Nr. 38

GASTWIRTSCHAFT HAMFELD
— A. DREISKÄMPER —
Fremden- und Klubzimmer - Saal
Anerkannt gute Küche - Gepflegte Getränke
Gemischtwaren - Kohlenhandel
EINSTE
Ruf:
274 Blender

SEIT 1919

SPAR- UND DARLEHNSKASSE EINSTE
e. G. m. b. H.
mit Warenabteilung

Ausführung aller bankmäßigen Geschäfte / Saaten, Futter- und Düngemittel
Benutzung von landwirtschaftlichen Maschinen u. Geräten / Pflanzenschutzmittel

EINSTE RUF: BLENDER 279

O

Osterloh, Adolf, Lehrer, Nr. 9
— Hans-Otto, Angestellter, Nr. 9
— Jutta, Betriebsangest., Nr. 9
— Rolf, Angestellter, Nr. 9

P

Pagels, Adele, Schneiderin, Nr. 35
— Alma, Gehilfin, Nr. 35
— Heinrich, Landwirt, Nr. 35
— Käthe, Gehilfin, Nr. 35
Panzer, Ernst, landw. Arbeiter, Nr. 42
Pinau, Liesbeth, Witwe, Nr. 42
Pletz, Adolf, landw. Arbeiter, Nr. 41
Pukall, Otto, Rentner, Nr. 5
Puvogel, Elfriede, Haustochter, Nr. 7
— Heinz-Hermann, Landwirt, Nr. 7
— Johann, Landwirt, Nr. 7

Q

Quensell, Dora, Witwe, Nr. 22
— Heinz, Landwirt, Nr. 23
— Johann, Landwirt, Nr. 23
— Sophie, Witwe, Nr. 23

R

Radeke, Fritz, Angestellter, Nr. 69
Rauschenberger, Gottfr., Rentn., Nr. 7
Rippe, Anna, Haushälterin, Nr. 61
Ritz, Irene, landw. Gehilfin, Nr. 46
Rokitzki, Hermann, Kraftfahr., Nr. 63
Rosenhagen, Anna, Witwe, Nr. 28
— Ernst, Landwirt, Nr. 28
Rosilius, Anna, Landwirtin, Nr. 73
— Johann, Landwirt, Nr. 73

S

Schlodinski, Erich, Arbeiter, Nr. 49
Schlüter, Wilh., Kupferschmied, Nr. 10
Schmidt, Christine, Hausfrau, Nr. 48
— Emil, Schneider, Nr. 48
— Harry, Maurer, Nr. 48
Schröder, Adele, landw. Arb., Nr. 21
— Fritz, Landwirt, Nr. 8
— Johann, Arbeiter, Nr. 21
Schumacher, Diedrich, Arbeiter, Nr. 30
Schwensfeger, Ernst, ldw. Arb., Nr. 43
Siegler, Amalie, Witwe, Nr. 47
— Hilde, landw. Gehilfin, Nr. 47
— Hugo, Arbeiter, Nr. 47
Sieloff, Malwine, Witwe, Nr. 68
Siemering, Friedrich, Arbeiter, Nr. 71
— Meta, Witwe, Nr. 71
Siemers, Sophie, Gehilfin, Nr. 63
Smolinski, Gerhard, Landwirt, Nr. 38
Spannhake, Friedrich, Landwirt, Nr. 75
Stelter, Johann, Landwirt, Nr. 39
Stoffenberger, Karl, Schmied, Nr. 14
Suhr, Hermann, Betriebsleiter, Nr. 39



Charakteristisches Eingangstor zu einem Bauernhause in der Wesermarsch

T

Taschner, Wilhelm, Arbeiter, Nr. 42
— Wilhelm, Arbeiter, Nr. 42
Thöle, Erich, Landwirt, Nr. 15
— Johann, Landwirt, Nr. 15
— Johann, Landwirt, Nr. 77

V

Volkmann, Grete, Rentnerin, Nr. 62

W

Wacker, Heinz, Landstr.-Wärt., Nr. 13
— Heinz, Maurer, Nr. 13
— Johann, Schlosser, Nr. 13
Weigner, Blondine, ldw. Geh., Nr. 16
— Gottfried, Arbeiter, Nr. 16
Wenzlaff, Berta, Witwe, Nr. 62
— Hermann, Arbeiter, Nr. 62
Westermann, Walter, Müller, Nr. 63
— Willy, Landwirt, Nr. 63

Westermann, Willy
Wind- u. Motormühle, Ruf Blender 326
Einste, Kreis Verden

Wieseloh, Johann, Arbeiter, Nr. 31
— Johann, Maurer, Nr. 31
Wigger, Fritz, Landwirt, Nr. 54
— Heinz, Schlosser, Nr. 54
— Hermann, Landwirt, Nr. 57
— Ilsemarie, Gehilfin, Nr. 54
— Johann, Landwirt, Nr. 57
Wilhelmi, Fritz, landw. Arb., Nr. 42
Winter, Diedrich, Landwirt, Nr. 18
— Hermann, Landwirt, Nr. 36
— Hermann, Tischler, Nr. 37
— Hinrich, Landwirt, Nr. 37
— Johann, Landwirt, Nr. 36
Wolkenhauer, Heinr., Landwirt, Nr. 25
— Marie, Witwe, Nr. 26
Wolters, Friedrich, Landwirt, Nr. 38
— Heinrich, Landwirt, Nr. 67
— Heinrich, Schmied, Nr. 67
— Johann, Arbeiter, Nr. 41
— Johann, Landwirt, Nr. 19
Wortmann, Grete, Gehilfin, Nr. 27
— Heinrich, Landwirt, Nr. 52
— Hermann, Gärtner, Nr. 52
— Johann, Landwirt, Nr. 58
— Johann, Arbeiter, Nr. 58
Wrede, Heinrich, Landwirt, Nr. 61
— Heinrich, Elektriker, Nr. 61

Gemeinde Eißel

Einwohnerzahl 264 · Postanschrift: (23) Eißel, Kr. Verden/Aller · Bahnstation: Langwedel und Verden
Bürgermeister: Ernst Oetting, Nr. 20

Fernruf der Gemeindeverwaltung: Langwedel 335
Schule: Volksschule Eißel

Vereinsanschriften:
Feuerwehr: Freiwillige Feuerwehr Eißel

Albrecht, Anna, Rentnerin, Nr. 6 b
Baddack, Herm., Maschinist, Nr. 30 a
Baethke, Auguste, o. B., Nr. 13 a
Behrmann, Elise, Rentnerin, Nr. 20
Bischoff, Fritz, Porzellanmaler, Nr. 13 c
— Johann, Landwirt, Nr. 12
Blohme, Brüne, Landwirt, Nr. 5
— Dora, Wwe., Nr. 7 a
— Günther, Landwirt, Nr. 5
Bode, Fritz, Landwirt, Nr. 18
Bohling, Heinrich, Rentner, Nr. 23
— Hermann, Rentner, Nr. 15
— Hermann, Telegrafenarb., Nr. 15
Clode, Alexander, Kraftfahrer, Nr. 4
Cordes, Hermann, Bundesb.-Arb. Nr. 9
Depke, Katharina, Rentnerin, Nr. 10
Dittmer, Meta, Wwe., Nr. 18
Eggers, Johann, Landwirt, Nr. 22
Endrukat, Ella, Wwe., Nr. 12 a
Fricke, Ludwig, Lehrer, Nr. 33
— Inge, Schneiderin, Nr. 33
— Ida, Rentnerin, Nr. 28 b
Hadamscheck, Karl, Bäcker, Nr. 7 c
Heimhalt, Fritz, Dreher, Nr. 5 b
zum Hingst, Doris, Wwe., Nr. 24
— Heinrich, Landwirt, Nr. 24
Hoffmann, Anna, Wwe., Nr. 14 a
— Paul, Landwirt, Nr. 14 a
— Martha, o. B., Nr. 14 a
Hüppe, Heinrich, Pächter, Nr. 4
Hustedt, Hermann, Landstraßenvorarbeiter, Nr. 9 a
— Hermann jun., Landstraßenarb., Nr. 9 a
Jäger, Anna, Rentnerin, Nr. 39
Kahler, Elfriede, Wwe., Nr. 28 a
Karau, Hulda, Wwe., Nr. 8 a
— Ursula, o. B., Nr. 8 a
Kersten, Bernhard, Landwirt, Nr. 1
Kleps, Erna, Wwe., Nr. 1
Kozik, Konrad, Schmied, Nr. 13 b
Kramer, Martha, Landwirtin, Nr. 6
Kühn, Leondine, o. B., Nr. 24 a
Lange, Herm., Bundesb.-Arb., Nr. 4 a
— Irmtraud, Arbeiterin, Nr. 4 a
— Marianne, Kontoristin, Nr. 4 a
Lindner, Günther, Lackierer, Nr. 6 d
— Martha, Verkäuferin, Nr. 6 c
— Martha, Wwe., Nr. 42 a
Lingling, Friedr., Eisenb.-Arb., Nr. 21
— Meta, Wwe., Nr. 21
Lux, Ewald, Büroangest., Nr. 3
Machon, Paul, Arbeiter, Nr. 17 a
Meyer, Adele, o. B., Nr. 23
— Friedrich, Postschaffner, Nr. 39
— Fritz, Landwirt, Nr. 32
— Heinrich, Landwirt, 14
— Hermann, Landwirt, Nr. 14
— Hermann, Land- u. Gastw., Nr. 23
Müller, Wilhelm, Landwirt, Nr. 13
— Wilhelm, Landwirt, Nr. 26
Otting, Ernst, Landwirt und Bürgermeister, Nr. 20
Otten, Tönjes, landw. Geh., Nr. 4
Pahl, Egon, Kraftfahrer, Nr. 5 a
— Erich, Fuhrunternehmer, Nr. 5 a
Palm, Benno, Masch.-Schlosser, Nr. 21

Reimers, Friedrich, Maurermeister
Eissel, Kreis Verden

Reimers, Friedr., Maurermstr., Nr. 28
— Heinrich, Mauer, Nr. 28
Richter, Luise, o. B., Nr. 6 b
Rösch, Hermann, landw. Geh., Nr. 5
Schröder, Heinrich, Landwirt, Nr. 37
— Heinz, Land- u. Gastwirt, Nr. 16
— Helene, o. B., Nr. 10 a
— Katharina, Altenteilerin, Nr. 37
— Meta, Wwe., Nr. 16

Schröder
Gastwirtschaft — Lebensmittel
Ruf Langwedel Öffentl. 275
Eissel, Kr. Verden

Schumacher, Heinrich, Pächter, Nr. 6 a
— Heinrich jun., landw. Geh., Nr. 6 a
Seekamp, Elise, Landwirtin, Nr. 17
— Heinrich, Landwirt, Nr. 17
— Hermann, Sattler, Nr. 17
— Meta, o. B., Nr. 17
Seekamp-Ahnemann, Hermann, Landwirt, Nr. 8
Sobotta, Heinz, Kellner, Nr. 29
Stührmann, Theodor, Landwirt, Nr. 7
Sündermann, Hinrich, Landwirt, Nr. 25
Teimann, Frieda, Rentnerin, Nr. 17 b
Timm, Brüne, Landwirt, Nr. 3
— Heinz, Rentner, Nr. 3
— Heinrich, Maurerpolier, Nr. 34
— Hermann, Landwirt, Nr. 19
Trau. Heinrich, Landwirt, Nr. 1
— Heinrich, Landwirt, Nr. 10
— Martha, Haushälterin, Nr. 10
Vogts, Heinrich, Maurer, Nr. 19
— Johann, Landwirt, Nr. 40
Weber, Fritz, Lok-Heizer, Nr. 30
— Irmtraut, Kontoristin, Nr. 30
Willenbrock, Herm., Landwirt, Nr. 42
— Trinchen, Altenteilerin, Nr. 42
Winter, Artur, Landwirt, Nr. 12 b
— Hermann, Tischler, Nr. 29
Wischmeyer, Heinrich, Arb., Nr. 39 a

Gemeinde Eitze

Das Dorf Eitze, zu beiden Seiten der Straße Verden—Walsrode am rechten Allerufer gelegen, wird urkundlich schon im 12. Jahrhundert aufgeführt. Es hat seinen Namen durch die Adelsfamilie von Eitzen erhalten, deren Güter sich die Aller aufwärts bis nach Böhme und landeinwärts bis dicht an Walsrode hinzogen. Die ältesten Gehöfte liegen an dem Gohbach, der in vielen Krümmungen, oft tief eingeschnit-



ten, sich sein Bett durch die Sanddünen geformt hat. Im Laufe der Geschichte wurde es oft von kriegerischen Ereignissen gezeichnet. Seinen wirtschaftlichen Wohlstand verdankt es in erster Linie den industriellen Unternehmungen: Dampfziegelei Schumacher, H. W. Müller, Eitzer-Mühle und Eitzer Kaffemittel GmbH., die durch ihre Erzeugnisse das Dorf weit über die Grenzen von Niedersachsen bekanntgemacht haben. Wasser, Wald, Geest und Marsch beleben durch ihre reiche Pflanzen- und Vogelwelt das Landschaftsbild und laden viel Naturfreunde zu beschaulichen Wanderungen ein. So wird es in steigendem Maße von Erholungssuchenden und Freunden des Wassersportes aufgesucht, die in den modern eingerichteten Gaststätten gute Aufnahme finden.

Einwohnerzahl 728 - Postanschrift: (23) Eitze, Kr. Verden/Aller - Bahnstation: Verden-Walsroder Eisenbahn
Bürgermeister: Otto Stegen, Eitze Nr. 15 — Fernruf der Gemeindeverwaltung: Verden 33 46

Omnibushaltestelle der Linie
Verden—Walsroder-Eisenbahn

Sanitätswesen: Städtisches Krankenhaus Verden
Arzt Verden, Dentist Verden, Hebamme Luttum
und Verden, DRK Verden

Schule: Volksschule Eitze und Verden

Vereinsanschriften:
Feuerwehr: Freiwillige Feuerwehr Eitze
Schützenverein: Eitze
Sportverein: Eitze

Fritz Böschen Lohndrescherei mit modernen Maschinen Preiswerte Ausführung **Eitze**

A

Ahlers, Wilhelm, Schuhmachermeistr., Nr. 36
— Frieda, Schneiderin, Nr. 36
Ahrens, Heinr., O.-Rangieraufseher, Nr. 17
— Horst, Arbeiter, Nr. 17
Aust, Ernst, Malermeister, Nr. 65
— Karl-Heinz, Malergehilfe, Nr. 65

B

Badenhoop, Erich, Verkäufer, Nr. 52
— Friedrich, Kraftfahrer, Nr. 73
— Hinrich, Landwirt, Nr. 73
Barkfrede, Heinr., Landarbeit., Nr. 2 a
Bartel, Eduard, Ziegeleiarbeit., Nr. 72 a
— Ewald, Zimmermann, Nr. 72 a
Bartels, Heinz, Kranführer, Nr. 39
Baumhöfner, Julius, O.-Postassistent i. R., Nr. 18
Becker, Wilhelm, Landwirt, Nr. 49
Behfeldt, Horst, Angestellter, Nr. 58
Behnke, Heinrich, Landwirt, Nr. 44
Berlitz, Heinrich, Landwirt, Nr. 9
Beyer, Emil, Werkführer, Nr. 7 e
Biermann, Heinz, Gastwirtschaft, Nr. 32
Bockelmann, Hinrich, Landwirt, Nr. 14
— Fritz, Landwirt und Kohlenhdlg., Nr. 83

Bockelmann, Fritz, Kohlenhandlung Eitze 83, Kreis Verden

Borchert, Herbert, Färbereiarbeiter, Nr. 83
Borm, Frieda, Pensionärin, Nr. 4
Böschen, Fritz, Landwirt und Lohndrescher, Nr. 74
Brandes, Werner, Holzbildhauer, Nr. 68
Breck, Rudolf, Amtsangestellter, Nr. 3
Bremer, Eliesabeth, Witwe, Nr. 63
Brennecke, Richard, Bäcker, Nr. 79
Brüggemann, Christian, Bauer, Nr. 10
Brüns, Hermann, Landwirt, Nr. 43
Buchholz, Wilh., Schachtmstr., Nr. 67
Budde, Walter, Gärtner, Nr. 19
Bührig, Friedr., Ziegeleimstr., Nr. 9 b

C

Cordes, Meta-Grete, Lehrerin, Nr. 31

D

Dehlwes, August, Röster, Nr. 79
Dei, Jacob, Eisenbahner, Nr. 2
— Friedrich, Arbeiter, Nr. 63
Deterding, Alwine, Witwe, Nr. 55
— Hermann, Gärtner, Nr. 55
Deutschländer, Anna, Witwe, Nr. 33
Diederzen, Theodor, Zeitungsträger, Nr. 9 a
Drews, Paul, Verw.-Sekretär, Nr. 75
Drossen, Werner, Gärtner, Nr. 21

E

Eggers, Willi, Eisenbahner, Nr. 53
— Hedwig, Witwe, Nr. 19 a

BODO KRAHN
Lebensmittel — Haushaltswaren
Öfen — Herde
EITZE **Ruf: Verden 21 91**

F

Fechner, Paul, Schulleiter, Nr. 31
— Ursula, Verkäuferin, Nr. 31
Feldbinder, Ilse, Packerin, Nr. 15 a
Freytag, Paul, Autobusbetrieb, Nr. 48
— Justine, Witwe, Nr. 46
Friese, Paul, Handelsvertreter, Nr. 67

G

Glas, Karl, Schmiedemeister, Nr. 58
Göbbert, Christian, Altenteiler, Nr. 74
— Hermann, Landwirt, Nr. 8
Golisch, Helene, Witwe, Nr, 70
Graumann, Wilh., Kaufmann, Nr. 28
— Dorethe, Verkäuferin, Nr. 28
Großmann, Benno, Wächt., Nr. 2 Göbb.
Grube, Johann, Maurer, Nr. 78
Grünewald, Adolf, Arbeiter, Nr. 83
Gülzau, Dietrich, Arbeiter, Nr. 25

H

Häsemeyer, Heinrich, Landarbeiter, Nr. 18
Heemsoth, Ehler, Bauer, Nr. 2
— Alfred Landwirt, Nr. 50
— Hermann, Tischler, Nr. 50
— Wilhelm, Bauer Nr. 7
Helberg, Wilhelm, Landwirt, Nr. 25
— Friedrich, Landwirt, Nr. 69
Hellwinkel, Johanne, Witwe, Nr. 12
— Heinz, Autoschlosser, Nr. 12
— Hermann, Arbeiter, Nr. 84
Hendrian, Walter, Arbeiter, Nr. 11
Hoffmann, Ernst, Kaufmann, Nr. 3
— Hermann, O.-Postinspektor i. R., Nr. 63
— Walter, Buchhalter, Nr. 28
Höft, Heinrich, Arbeiter, Nr. 35
Hogrefe, Meta, Gärtnereibetrieb, Nr. 19
— Johann, Rentner, Nr. 90
Hübel, Alfred, Bezirksförster, Nr. 91
Hustedt, Anni, Witwe, Nr. 71

J

Jacobs, Hermann, Landwirt, Nr. 46
— Herm., Verm. Techniker, Eitzer Landstraße Nr. 217
Jankuhn, August, Mauurer, Nr. 33 a
— Heinz, Kraftfahrer, Nr. 33 a
Johannesmann, Herm., Landarbeiter, Nr. 72
— Siegfried, Bürogehilfe, Nr. 72

K

Kalski, Johann, Zimmermann, Nr. 81
Kapel, Paul, Landwirt und Pächter, Nr. 33

Gegründet 1930
PAUL FREYTAG Omnibus-Reiseverkehr, Fahrschule
EITZE bei Verden Ruf: Verden 2191
Ferien- und Gesellschaftsreisen in alle Teile des In- und Auslandes
Betriebs- und Schulausflüge
Auskunft und Planung von Omnibusreisen unverbindlich und kostenlos

Kappenberg, Ernst, Bauer, Nr. 8
Kastens, Dietr., Landarbeiter, Nr. 3 a
— Johann, Bauarbeiter, Nr. 96
Kehr, Heinrich, Schlosser, Nr. 32 a
Kessing, Ludwig, Magazinverwalter, Nr. 11
Kiesling, Fritz, Bauer, Nr. 18
— Dietrich, Tischler, Nr. 18
Klafke, Franz, Landwirt, Nr. 94
— Arnold, Arbeiter, Nr. 94
— Gerhard, Arbeiter, Nr. 94
Kleemeyer, Hermann, Weichenwärter a. D., Nr. 42
Kleine, Erich, Tischler, Nr. 48
Klüwer, Marie, Witwe, Nr. 78
— Heinrich, Schlosser, Nr. 78
Koch, Eduard, Polsterer, Nr. 42
Koopmann, Dietrich, Arbeiter, Nr. 12 a
Kracke, Anna, Haushälterin, Nr. 24
Krahn, Bodo, Lebensmittel und Haushaltswaren, Nr. 48
Kranstl, Alwin, landw. Gehilfe, Nr. 46
Küster, Gust., Lohndrescherei, Nr. 32

L

Lackemann, Christel, Arbeiter, Nr. 22
— Georg, Lagerarbeiter, Nr. 51
Landwehr, Friedrich, Bauer, Nr. 71
Lauch, Horst, Eisenbahner, Nr. 11
— Herta, Witwe, Nr. 11
Lekutat, Alfred, Radio-Techniker, Nr. 57
Lepthin, Friedr., Hilfsschlosser, Nr. 76
Lindszus, Richard, Mischer, Nr. 64
Littau, Emanuel, Arbeiter, Nr. 64
Lüsgo, Helmut, Kraftfahrer, Nr. 36

M

Mahnke, Marie, Witwe, Nr. 29
Maier, Karl, Gastwirt, Nr. 11
Marx, Kurt, Bäcker, Nr. 13
Meinke, Johann, Schneider, Nr. 19 a
— Heinrich, Landwirt, Nr. 20
Menkens, Hermine, Fabrikarbeiterin, Nr. 56
— Sophie, Witwe, Nr. 56
Meyer, Meta, Rentnerin, Nr. 4
— Edith, Angestellte, Nr. 4
— Fritz, Arbeiter, Nr. 85
— Gert, Arbeiter, Nr. 4
— Grete, Witwe, Nr. 4
— Heinrich, Angestellter, Nr. 37
— Heinrich, Eisenbahner i. R., Nr. 37
— Heinrich, Reedereiangestellter, Nr. 77
— Karl, Landwirt, Nr. 24
— Thea, o. B., Nr. 60
Mielke, Albert, Arbeiter, Nr. 12
Müller, Romann, Landwirt, Nr. 4
— Anna, Witwe, Nr. 78
— Asapf, Landwirt, Nr. 33
— August, Bauer, Nr. 64
— Friedrich, Arbeiter, Nr. 7
— Friedrich, Müllermeister, Nr. 82
— Hermann, Tischler, Nr. 37
— Marie, Witwe, Nr. 52
— Oskar, Kraftfahrer, Nr. 35

N

Nebel, Gerhard, Fleischer, Nr. 95
Niehöfer, Helmut, Malergehilfe, Nr. 16
Nordmeyer, Joh., Landwirt, Nr. 19 a

O

Oestmann, Karsten, Bauer, Nr. 6
— Hermann, Landwirt, Nr. 47
Otersen, Friedrich, Polizeihauptmann i. R., Nr. 29
— Heinrich, Maurer, Nr. 35

P

Panning, Heinrich, Landwirt, Nr. 23
Pape, Wilhelm, Landwirt, Nr. 34
— Heinz Hermann, Schriftsetzer, Nr. 34
Peymann, Dietrich, Arbeiter, Nr. 59
Plozitzka, Otto, Rentner, Nr. 92
Podlech, Margarete, Witwe, Nr. 28

R

Reichelt, Herbert, T.-Zeichner, Nr. 75
Reihs, Adolf, Kellner, Nr. 80
Reinhardt, Heinrich, Landwirt, Nr. 22
Richter, Karl, Landarbeiter, Nr. 3
Rickenberg, Martha, Witwe, Nr. 65
Ringel, Josef, Rentner, Nr. 19
Rischbode, Wilhelm, Bauer, Nr. 60
— Hermann, Eisenbahner, Nr. 63
Rogge, Rosa, Witwe, Nr. 14

Rohde, Hermann, Molkereiprodukte
Lebensmittel Eitze

Rohde, Wilhelm, Rentner, Nr. 16
— Ida, Verkäuferin Nr. 40
— Johann, Kaufmann, Nr. 40
Roscher, Siegfried, Krankenpfleger, Nr. 3
Rose, Wilhelm, Bauarbeiter, Nr. 42
Rosebrock, Marie, Landfrau, Nr. 13
— Fritz, Landwirt, Nr. 30
— Günther, Zimmergeselle, Nr. 13

S

Saas, Walter, Landarbeiter, Nr. 33 a
Samson, Helmut, Müllergehilfe, Nr. 85
Schaare, August, Meister der Gendarmerie, Nr. 80
— Helga, Kontoristin, Nr. 80
Schulze, Gerhard, Angestellt., Nr. 9 b
Schwartz, Erna, Witwe, Nr. 35
Schwiebert, Hinrich, Baugeschäft, Eitzer Landstraße 217
Seide, Anna, Witwe, Nr. 70
— Walter, Friseur, Nr. 70
Sell, Wilh., Postfacharbeiter, Nr. 89
Sombrutzki, Hildegard, Manglerin, Nr. 63
Sommerfeld, Ludwig, Rentner, Nr. 82 a
Sorge, Heinz, Elektrotech., Nr. 25
Spehling, Heinrich, Zimmermann, Nr. 19 a
Stegen, Otto, Landwirt, Nr. 15
Stenzel, Franz, Landwirt, Nr. 92
Storch, Alwin, Möbelpolierer, Nr. 75
Störk, Sophie, Witwe, Nr. 57
Stuhlmüller, Emil, Tischler, Nr. 93
— Otto, Eisenbahner, Nr. 93
— Viktor, Musiker, Nr. 93

T

Theinert, Frieda, Witwe, Nr. 7
Thies, Johann, Arbeiter, Nr. 7 a
— Anna, Witwe Nr. 39
— Heinrich, Landwirt und Hausschlachter, Nr. 27
— Heinz, Angestellter, Nr. 62
— Walter, Fabrikarbeiter, Nr. 62
— Wilhelm, Landwirt, Nr. 52
Tietge, Heinz, Schmiedegeselle, Nr. 53

V

Vieregge, August, Arbeiter, Nr. 35
Volkmann, Heinz, Ziegelei-Ing., Nr. 9 b
— Irmgard, Kontoristin, Nr. 9 b

W

Wendte, Sophie, Witwe, Nr. 32
— Friedrich, Arbeiter, Nr. 41
— Friedrich, Rentner, Nr. 41
Wieland, Hermann, Maschinenwärter, Nr. 7 b
Wiesekerl, Heinrich, Arbeiter, Nr. 66
— Erich, Schuhmacher, Nr. 66
— Friedrich, Maurer, Nr. 66
— Fritz, Landarbeiter, Nr. 81 a
Williges, Franz, Zimmermann, Nr. 38
Wittboldt-Müller, Heinz, Bauer und Müller, Nr. 3
— Marie, Witwe, Nr. 3
Wöbse, Karl, Viehhandlung, Nr. 86
Wohlgemuth, Margarethe, Angest., Nr. 33 a
Wunderlich, Emma, Stenotypistin, Nr. 66
Wüste, Hildegard, Hausfrau, Nr. 76

Z

Zachert, Willi, Rentner, Nr. 70
Zweibäumer, Karl, Arbeiter, Nr. 88

über 100 Jahre
Niebers Gast- und Kurhaus Inhaber Heinz Biermann EITZE Ruf Verden 2104
Angenehmer Aufenthalt. Saal, Fremdenzimmer, Klubzimmer, Garagen, Bootsanlegestelle, Sportplatz

Gemeinde Embsen

Einwohnerzahl 822 Postanschrift: (23) Embsen, Kr. Verden/Aller Bahnstation: Achim

Bürgermeister: Hermann Meyer, Embsen 12
Fernruf der Gemeindeverwaltung: Achim 263
Omnibushaltestelle der Linie: Achim
Ortsteile: Embservie, Embserberg, Laheit
Sanitätswesen: siehe Achim

Schule: Volksschule Embsen
Vereinsanschriften:
Feuerwehr Embsen
Sportverein Embsen
Gesangverein Embsen

A

Anders, Olga, o. B., Nr. 19
Anschra, Wilhelm, Angestellter, Nr. 6
— Wilhelm, Arbeiter, Nr. 10

B

Baden, Sophie, Kolonialwaren, Nr. 85
— Hermann, Bäcker, Nr. 85
Barning, Hermann, Landwirt, Nr. 40
— Diedrich, Pensionär, Nr. 29
— Johann, Landwirt, Nr. 29
— Käthe, Witwe, Nr. 45
Barsebach, Konrad, Arbeiter, Nr. 88
Beckmann, Gerhard, Drogist, Nr. 59
Bischoff, Hermann, Bauer, Nr. 4
— Johann, Bauer, Nr. 4
— Diedrich, Bauer, Nr. 24
— Benne, Landwirt, Nr. 32
— Johann, Landwirt, Nr. 32
— Hinrich, Schlosser, Nr. 37
— Bruno, Arbeiter, Nr. 37
— Hinrich, Landwirt, Nr. 51
— Otto, Arbeiter, Nr. 112
— Heinz, Arbeiter, Nr. 112
— Heinrich, Arbeiter, Nr. 112
Bock, Minna, Packerin, Nr. 10
Block, Rudolf, Postbetriebsw., Nr. 57
— Heinrich, Elektriker, Nr. 105
— Hinrich, Arbeiter, Nr. 105
Bodnar, Nikolaus, Schuhmacher, Nr. 62
Böhmermann, Johann, Landw., Nr. 33
— Johann, Landwirt Nr. 55
— Hermann, Landwirt, Nr. 55
— Hinrich, Pensionär, Nr. 96
Bollmann, Hinrich, Bauer, Nr. 16
Borkowski, August, Arbeiter, Nr. 17
Breitenfeld, Herm., Pensionär, Nr. 93
Brockmann, Willi, Arbeiter, Nr. 77
Brüns, Hinrich, sen., Bauer, Nr. 14
— Hinrich, jun., Bauer, Nr. 14
— Hinrich, Pensionär, Nr. 65
Buhl, Frieda, Arbeiterin, Nr. 45

D

Dahlweg, Bernhard, Schlosser, Nr. 31
— Alfred, Schlosser, Nr. 31
— Albert, Katastersekretär, Nr. 31

Dahlweg, Johann
Bau- und Möbeltischlerei
Embsen 91

— Johann, Tischlermeister, Nr. 91
— Hermann, Tischler, Nr. 91
Daneke, Johann-Bernh., Bauer, Nr. 5
— Heinrich, Bauer, Nr. 8
Diedrichs, Georg, Bauer, Nr. 19
Dohrmann, Hermann, Maurer, Nr. 53
— Albert, Klempner, Nr. 53
Döring, Helmuth, Schuhmacher, Nr. 49

E

Eggers, Frieda, Landwirtin, Nr. 61
— Heinrich, Rentner, Nr. 79
Ehlers, Hinrich, Landwirt, Nr. 49
— Bösche, Landwirt, Nr. 82
Elfers, Betty, Landwirtin, Nr. 48
— Diedrich, Landwirt, Nr. 60
— Friedrich, Kesselschmied, Nr. 70
Elmers, Hermann, Postsekretär, Nr. 48
Ellmers, Käthe, Landwirtin, Nr. 81
— Werner, Dachdecker Nr. 81
— Friedel, Schleifer, Nr. 111

F

Fahrenholz, Karl, Arbeiter, Nr. 9
— Heinrich, Landwirt, Nr. 46
— Hinrich, Arbeiter, Nr. 62
Fehsenfeld, Heinz, o. B., Nr. 21
— Johann, Bauer, Nr. 21
— Hinrich, Landwirt, Nr. 44
— Daniel, Landwirt, Nr. 44
Feht, Heinrich, Arbeiter, Nr. 9
— Jonny, Dachdecker, Nr. 9
Fischer, Hans, Malermeister, Nr. 59
Frömert, Ida, Witwe, Nr. 20

G

Gagelmann, Friedr., Landwirt, Nr. 47
Gardey, Rentnerin, Nr. 10
Gätje, Heinrich, Schmied, Nr. 74
Gibbösch, Hermann, Angest., Nr. 87
— Georg, Bauer, Nr. 10
Gieschen, Katharine, Bäuerin, Nr. 23
— Heinrich, o. B., Nr. 23
Grabowski, August, Arbeiter, Nr. 61
Grahl, Heinrich, Landwirt, Nr. 70
Graßhoff, Anna, Witwe, Nr. 99
Grosse, Martin, Reisender, Nr. 35
Grugel, Joseph, Arbeiter, Nr. 55
Gümmer, Wilhelm, Lehrer, Nr. 1

H

Heins, Diedrich, Pensionär, Nr. 2
— Diedrich, Tischler, Nr. 17
Heinzendorf, Grete, Witwe, Nr. 1
Heitmann, Hermann, Arbeiter, Nr. 98
Henke, Cord, Landwirt, Nr. 68
Hesse, Luise, Landwirtin, Nr. 60
Hüneke, Johann, sen., Arbeiter, Nr. 72
— Johann, jun., Schlosser, Nr. 72
— Friedrich, Arbeiter, Nr. 92
— Helmuth, Angestellter, Nr. 92
— Karl, Arbeiter, Nr. 94

I

Imwohlde, Johann, Kaufmann, Nr. 108

J

Jaentsch, Else, Witwe, Nr. 61
Jandszus, Georg, Arbeiter, Nr. 25
Janowski, Gertrud, Verkäufer., Nr. 32
Jäger, Fritz, Arbeiter, Nr. 10
— Heinz, Schuhmacher, Nr. 10
— Karl, Landwirt, Nr. 43
— Luer, Landwirt, Nr. 43
— Anna, Landwirtin, Nr. 69
— Johann, Arbeiter, Nr. 101

K

Kabbe, Richard, Rentner, Nr. 44
Kahl, Horst, Kraftfahrer, Nr. 39
— Martha, Witwe, Nr. 39
Kallenbach, Franz, Kaufmann, Nr. 2
— Erich, Gemüsehändler, Nr. 6
Kasakauski, Maria, Witwe, Nr. 40
Kinner, Marten, Bäcker, Baracke
Klee, Hermann, Arbeiter, Nr. 73
Knorr, Selma, Rentnerin, Nr. 69
Knost, Willi, Bäcker, Baracke
Knublauch, Fritz, Landwirt, Nr. 36
Knuth, Otto, Nr. 8
Köster, Käthe, Witwe, Nr. 39
Köhnke, Johann, Fuhrmann, Nr. 97
Kuhlke, Johann, Arbeiter, Baracke
Kuhlmann, Johann, Landwirt, Nr. 27

L

Lasazewski, Julie, Rentnerin, Nr. 80
Lohmann, Volkmar, Uhrmacher, Nr. 89
Lorey, Emilie, Witwe, Nr. 18
Lueßen, Hermann, Bauer, Nr. 11
— Martin, Gastwirt, Nr. 35
— Cord, Gastwirt, Nr. 35
— Friedrich, Landwirt, Nr. 54
— Diedrich, Landwirt, Nr. 58
Lübben, Hermann, Bauer, Nr. 6
— Hans, Bauer, Nr. 6
— Sophie, Landwirtin, Nr. 25
— Johann, Landwirt, Nr. 25
— sen., Albert, Rentner, Nr. 80
— jun., Albert, Kraftfahrer, Nr. 80

Gegr. 1950
Gerhard Beckmann DROGEN, LEBENSMITTEL,
FEINKOST, PORZELLANWAREN, SCHREIBWAREN
Embsen 59
Kreis Verden

M

Malenke, Werner, Arbeiter, Nr. 83
Martens, Heinr., Schmiedemstr., Nr. 64
— Anton, Rentner, Nr. 88
— sen., Wilh., Schmiedmstr., Nr. 90
— jun., Wilhelm, Schlosser, Nr. 90
Maruhn, Anna, Witwe, Nr. 89
Masemann, Hermann, Arbeiter, Nr. 86
Matz, Franz, Arbeiter, Nr. 5
Mathia, Franz, Angest., Nr. 109
— August, Tischler, Nr. 109
Mattfeld, Hermann, Tischler, Nr. 34
Meier, Wilhelm, Arbeiter, Nr. 81
Meinken, Hermann, Landwirt, Nr. 52
Mewes, Hermann, Landstraßw., Nr. 58
Meyer, Hermann, Bauer, Nr. 12
— Johann, Bauer, Nr. 12
— Johann, Bauer, Nr. 20
— Johann, Landwirt, Nr. 41
— Christel, Landwirt, Nr. 47
— Albert, Landwirt, Nr. 63
— Katharine, Witwe, Nr. 67
— Hinrich, Bundesbahnsekr., Nr. 75
— Heinz, Schlosser, Nr. 75
— Hinrich, Landwirt, Nr. 93
Mindermann, Wilma, Bäuerin, Nr. 2
— Cord, Bauer, Nr. 7
— sen., Hermann, Bauer, Nr. 18
— jun., Hermann, Bauer, Nr. 18
— Johann, Bauer, Nr. 79
— Heinz, Bauer Nr. 79
— Christel, Schlosser, Nr. 84
Mundt, Benno, Schlosser, Nr. 59

N

Neuelmann, Gerhaldine, Rentnerin, Nr. 74

O

Osmers, Hinrich, Bauer, Nr. 13
— Erich, Bauer, Nr. 13
— Brüne, Landwirt, Nr. 78
— Johann, Schlosser, Nr. 25
— Dora, Landwirtin, Nr. 26
— Heinrich, Arbeiter, Nr. 78
— Hinrich, Landwirt, Nr. 83
— Hermann, Tischler, Nr. 103
Otten, Hinrich, Landwirt, Nr. 79
— Heinrich, Arbeiter, Nr. 100

P

Plate, Meta, Stenotypistin, Nr. 9
— Hinrich, Arbeiter, Nr. 9
— Brüne, Bauer, Nr. 22
— Johann, Landwirt, Nr. 28
— Hermann, Landwirt, Nr. 42

J. F. Lohmann
Uhrenfachgeschäft
Uhren-, Gold-, Silberwaren
Embsen 89

— Luer, Landwirt, Nr. 42
— Hinrich, Landwirt, Nr. 51
— Brüne, Probenehmer, Nr. 66
Podszuweit, Rud., Friseurmstr., Nr. 86

Q

Quest, Frieda, Witwe, Nr. 36

R

Reinke, Hinrich, Schlosser, Nr. 57
— Diedrich, Maler, Nr. 57
Reinecke, Werner, Arbeiter, Nr. 10
Reinhold, Anna, Witwe, Nr. 7
Rinn, Albert Schlosser Nr. 67
Rohlfs, Wilhelm, Arbeiter, Nr. 102
Rusche, Wilhelm, Arbeiter, Nr. 74

S

v. Salzen, Johann, jun., Galvaniseur, Nr. 104
— Johann, sen., Arbeiter, Nr. 104
Sandkühl, Günther, Arbeiter, Nr. 62
Schmidt, Paul, Meßgehilfe, Nr. 33
— Adolf, Händler, Nr. 94
Schnaars, Karl, Kranführer, Baracke
Schröder, Johann, Landwirt, Nr. 56
Schönfelder, Martha, Witwe, Nr. 1
Schulz, Karl, Arbeiter, Nr. 6
— Otto, Arbeiter, Nr. 76
Schulze, Willi, Arbeiter, Nr. 22
Schumacher, Albert, Landwirt, Nr. 30
— Friedrich, Bäcker, Nr. 30
Schwarz, Gerhard, Angestellter, Nr. 73
Schwencki, Albert, Zimmerm., Nr. 71
— Franz, Kaufmann, Nr. 77
Segelken, Jakob, Bauer, Nr. 50
— Johann, Arbeiter, Nr. 76
— Meta, Arbeiterin, Nr. 99
Seidel, Friedrich, Arbeiter, Nr. 36
Sievers, August, Schuhmacher, Nr. 87
Stelzer, Fritz, Arbeiter, Nr. 2
Strobel, Arnhold, Rentner, Nr. 106
— Ino, Kraftfahrer, Nr. 106

T

Thier, Rudolf, Müller, Nr. 5
— Siegfried, Müller, Nr. 5
Thies, Max, Angestellter, Nr. 84
Trau, Grete, Bäuerin, Nr. 19
Trinogge, Friedr., Pensionär, Nr. 21

V

Vast, Diedrich, Tischler, Nr. 59

W

Wachowitz, Otto, Tischler, Nr. 99
Wagner, Otto, Arbeiter, Nr. 34
Wellnitz, Erna, Witwe, Nr. 66
Wendt, Heinrich, Pensionär, Nr. 71
— Christian, Galvaniseur, Nr. 71
Wilke, Robert, Arbeiter, Nr. 6
Wilkens, Johann, Bauer, Nr. 19
Witte, Adolf, Gemüsehändler, Nr. 109
Wolter, Elisabeth, o. B., Baracke
Wrede, Wilhelm, Pensionär, Nr. 34
— Magdalene, Gewerbelehr., Nr. 110

Z

Zeidler, Helmut, Maurer, Nr. 56



Als die Schafzucht in den Heidedörfern des Kreises noch blühte

Gemeinde Etelsen

Einwohnerzahl 1 798 Postanschrift: (23) Etelsen, Kr. Verden/Aller Bahnstation: Etelsen

Bürgermeister: Johann Hasselhoff, Etelsen 13
Gemeindedirektor: Bernhard Roseland, Etelsen 135
Fernruf der Gemeindeverwaltung: Etelsen 55
Omnibushaltestelle der Linie: Bremen—Verden
Ortsteile: Steinfeld, Untere Dorf, Berkels, Hustedt, Giersberg, Steinberg
Sanitätswesen: 2 Ärzte, 1 Zahnarzt, 1 Hebamme
Schule: Neue und Alte Schule, Notschule Steinberg

Vereinsanschriften:
Feuerwehr: Freiw. Feuerwehr Etelsen
Schützenverein: Etelsen e. V.
Sportverein: Turn- u. Sportverein Etelsen e. V.
Gesangverein: Gemischter Chor Etelsen
Reiterverein: Grabensee
Kleintierzüchterverein: Etelsen u. Umgebung
Stierhaltungsgenossenschaft Etelsen
Milchverwertungsgenossenschaft Etelsen
Beerdigungsverein Etelsen

A

Abbettmeyer, Heinrich, Arb., Nr. 103
Adam, Ruth, Verkäuferin, Nr. 58
Adametz, Paul, Bäcker, Nr. 120 a
Ahrens, Frieda, o. B., Nr. 63
von Ahsen, Karl, Bundesb.-Inspektor, Nr. 308
Aldag, Emma, o. B., Nr. 116
Alsleben, Lieselotte, o. B., Nr. 209
— Karl, Brauereiarbeiter, Nr. 266
— Werner, Brauereiarbeiter, Nr. 266
Arnkens, Otto, Molkereigeh., Nr. 20
Aschmann, Rudolf, Siedler, Nr. 264
— Lothar, Bahnunterh.-Arb., Nr. 264

B

Bade, Siegfried, Brauereiarb., Nr. 266
Balke, Karl, Kaufmann, Nr. 242
— Horst, Kaufmann, Nr. 242
— Dieter, kaufm. Angest., Nr. 242
Ball, Irene, o. B., Nr. 15
Bärje, Friedrich, Stellmachermstr., Nr. 100
— Hinrich, Stellmacher, Nr. 212
Baumann, Edith, o. B., Nr. 118
Bechtloff, Johann, Arbeiter, Nr. 304
Beckröge, Herbert, Landwirt, Nr. 5
— Dietrich, Kaufmann, Nr. 5
Behrmann, Wilhelm, Rentner, Nr. 138
— Friedrich, Arbeiter, Nr. 138
— Dora, Wwe., Nr. 139
Benecke, Erich, Landwirt, Nr. 7
Benz, Hermann, Dr., Arzt, Nr. 131
Beusse, Heinrich, Bundesb.-Betriebswart, Nr. 7 a
Biene, Heinrich, Mühlenarb., Nr. 245
— Rudi, Schlosser, Nr. 245
Biermann, Walter, Zimmerm., Nr. 117
Binnemann, Annita, Hausgeh., Nr. 5
Bisch, Gustav, Arbeiter, Nr. 303
— Luise, Näherin, Nr. 303
Bischoff, Hinrich, Postkraftwagenführer, Nr. 7 a
— Johann, Müllermstr. u. Landwirt, Nr. 22
— Hermann, Tankstelle, Fahrrad-Reparaturwerkstatt, Nr. 24
— Erich, Landwirt, Nr. 60
— Heinrich, Pol.-Wachtmstr., Nr. 66
— Friedrich, Rentner, Nr. 102
— Marie, o. B., Nr. 130
— Brüne, Rentner, Nr. 136
Blaschkowski, Kurt, Arbeiter Nr. 175
Blask, Hans, Radiomech., Nr. 232
Bledau, Auguste, o. B., Nr. 221
Block, Hans, Arbeiter, Nr. 239
Blohme, Ehler, Gastwirt, Nr. 74
Blome, Erna, Hausgeh., Nr. 7
Blöthe, Gesine, o. B., Nr. 15
Blume, Karl, Lehrer, Nr. 140
Böhm, Günther, Zimmermann, Nr. 243
Böhr, Meta, Wwe., Nr. 55
Börm, August, Baggerführer, Nr. 200
Bornstein, Werner, Zimmerm., Nr. 194
Brammerloh, Heinr., Rb.-Sekr. i. R., Nr. 99
— Heinrich jun., Schlosser, Nr. 99
Brandt, Hinrich, Gepäckarbeiter, Nr. 17
— Christoph, Landwirt, Nr. 33
— Hermann, Landwirt, Nr. 33
— Dietrich, Meister, Nr. 161
— Wilhelm, Tischler, Nr. 170
Bretschneider, Kurt, Verw.-Beamter, Nr. 305
Bruns, Hinrich, Schmiedemstr., Nr. 62
Brüns, Johann, Molkereibes., Nr. 20
— Brüne, Rentner, Nr. 82
— Kurt, Schlosser, Nr. 82
— Hermann, Schlosser, Nr. 127
Buchholz, Friedrich, Arbeiter, Nr. 135
— Hinrich, Beamter, Nr. 169
— Hermann, Polier, Nr. 283
Busse, Ernst, Friseur, Nr. 130
Büthe, Wilhelm, Lademstr., Nr. 90
— Ludwig, Bb.-Assistent, Nr. 90

C

Carl, Wilhelm, Vorschlosser, Nr. 135
— Johann, Schlosser, Nr. 135
Chrzescinski, Friedrich, Rentn., Nr. 159
Clausen, Wilhelm, Arbeiter, Nr. 214
Cordes, Johann, Landwirt, Nr. 11
— Johann jun., Landwirt, Nr. 11
— Hermann, Arbeiter, Nr. 21
— Anni, Weberin, Nr. 21
— Hinrich-Peter, Wasserbauhandwerker, Nr. 40
— Hinrich, Malermeister, Nr. 48
— Hinrich, Tischler, Nr. 92
— Friedrich, Rentner, Nr. 109
— Friedel, Nr. 201
— Fritz, Arbeiter, Nr. 207
— Werner, Schuhmacher, Nr. 207
— Gisela, Arbeiterin, Nr. 207
— Georg, Silberarbeiter, Nr. 209
— Georg, Elektriker, Nr. 209
— Walter, Arbeiter, 230
Cyriacks, Martha, o. B., Nr. 3
— Maria, Landwirtin, Nr. 6
— Gesine, o. B., Nr. 95
— Hinrich, Güterbodenarb., Nr. 95

D

Dalbke, Hermann, Rentner, Nr. 163
— Wilhelm, Schlossermstr., Nr. 163
— Lina, Schwester, Nr. 163
Dammann, Friedrich, Landwirt, Nr. 9
Darr, Else, Landwirtin, Nr. 76

Peter Delorme
Gartenbaubetrieb/Landschaftsgärtnerei
Blumen/Obst/Gemüse
Etelsen, Bahnhofstraße 77

Deutsch, Otto, Postschaffner, Nr. 67
Dirk, Clementine, o. B., Nr. 108
— Alois, Arbeiter, Nr. 193
Döhling, Friedrich, Arbeiter, Nr. 194
Dopmann, Wilhelm, Arbeiter, Nr. 251
Dorweiler, Robert, Zollwachtmeister, Nr. 171
Dreher, Ida, o. B., Nr. 106
Druminski, Gustav, Rentner, Nr. 104
Dunker, Hinrich, Arbeiter, Nr. 79
— Walter, Kraftfahrer, Nr. 79
— Herm., Bahnunterh.-Arb., Nr. 204
— Marianne, zahnärztl. Helferin, Nr. 204
— Friedrich-Wilh., Tischler, Nr. 204
— Hinrich, Arbeiter, Nr. 245 a
Domtei, Reinhold, Arbeiter, Nr. 284

E

Eckelmann, Dietrich, Landwirt, Nr. 116
Eggers, Fredy, Arbeiter, Nr. 81
— Heinz, Schlosser, Nr. 170
Elfers, Bernhard, Landwirt, Nr. 91
— Dietrich, Rentner, Nr. 91
Ellmers, Hinr., Güterbodenarb., Nr. 75
— Adelheid, o. B., Nr. 243
— Heinrich, Forstmeister, Nr. 256
Elmers, Heinrich, Landwirt, Nr. 101
— Heinz, Landwirt, Nr. 101
Engelke, Ernst, Rentner, Nr. 133
— Friedrich, Schlosser, Nr. 137
— Hermann, Schneider, Nr. 144

Erasmy, Hermann, Eisenbahner, Nr. 38
— Heinrich, Maurermstr., Nr. 210
Ernst, Hermann, Landwirt, Nr. 32
— Hermann, Rentner, Nr. 122
— Hermann, Maler, Nr. 153
— Eugen-Ludwig, Maler, Nr. 153
Ewert, Franz, Arbeiter, Nr. 216

F

Fahrenholz, Albert, Landwirt, Nr. 103
Fehsenfeld, Anna, o. B., Nr. 184
Fetter, Otto, Tischler, Nr. 135
— Siegesmund, Metallschleif., Nr. 178
Fettkau, Kurt, landw. Geh., Nr. 3
— Johanna, landw. Gehilfin, Nr. 3
Fischer, Wilhelm, Fernmeldebauarbeiter, Nr. 8
— Grete, o. B., Nr. 17
— Karl, Schlachter, Nr. 179
— Karl sen., Rentner, Nr. 179
— Heinrich, Mauer, Nr. 179
— Dietrich, Schlosser, Nr. 229
— Hinrich, Arbeiter, Nr. 108
— Johann, Just.-Angest., Nr. 108
Flaig, Albert, Landwirt, Nr. 8
— Heinrich, Landwirt, Nr. 8
Flegel, Elisabeth, Rentnerin, Nr. 299
Freese, Herm., Maurer, (Altenteiler), Nr. 26
— Dietrich, Bb.-Sekr. i. R., Nr. 47
— Herm., Gerichtsreferendar, Nr. 47
— Meta, o. B., Nr. 82
— Johann, Ob.-Rottenführer, Nr. 82
— Heinrich, Altenteiler, Nr. 94
— Johann, Maurer, Nr. 94
— Dietrich, Schneidermstr., Nr. 119
— Hinrich, Maurermeister Nr. 129
— Brüne, Güterbodenarbeiter Nr. 134
— Katharina, o. B., Nr. 181
— Hermann, Maurer, Nr. 181
— Johann, Schlachter, Nr. 213
Fricke, Elisabeth, Lehrerin, Nr. 140
Friedrich, Ilse, Verkäuferin, Nr. 263
Fulda, Ernst, Rentner, Nr. 165

G

Gaulke, Emil, Arbeiter, Nr. 60
Gerdes, Friedr., Postinsp. i. R., Nr. 181
Gerke, Heinrich, Rentner, Nr. 3 a
— Christa, Arbeiterin, Nr. 3 a
Gerken, Rudolf, Wagenmeister, Nr. 40
Glander, Gesine, Rentnerin, Nr. 114
— Heinrich, Landwirt, Nr. 123
— Carsten, Güterbodenarb., Nr. 141
— Marie, o. B., Nr. 141
— Herbert, Bankangest., Nr. 141
— Friedrich, Lagermeister, Nr. 171
Glanz, Herbert, Molkereigeh., Nr. 20
Goerdel, Gustav, Schlosser, Nr. 12
Golombiewski, Adolf, o. B., Nr. 104
Greifenberger, Herbert, Arb. Nr. 282
Grotheer, Heinrich, Arbeiter, Nr. 5
Grots, Hinrich, Maurer, Nr. 182

H

Haacke, Wilhelm, Polier, Nr. 98
— Wilfried, Maurer, Nr. 98
— Gertrud, kaufm. Angest., Nr. 98
Haase, Hermann, Fernmeldehandwerker, Nr. 77
— Meta, o. B., Nr. 77
Haermeier, Anton, Tischler, Nr. 149
Haferkamp, Marie, Kaufm., Nr. 67
Hahnenfeld, Hermann, Polier, Nr. 86
— Hans-Herbert, Maurer, Nr. 86
Häntsch, Ludwig, Dr., Arzt, Nr. 5
Hasselhoff, Johann, Bürgermeister, Landwirt, Posthalter, Nr. 13
Häusler, Fritz, Eisenbahner, Nr. 73
Hävecker, Hinrich, Tel.-Werkmstr., Nr. 23
— Heinz, Tel.-Handwerker, Nr. 23
— Wilhelm, Tel.-Handwerker, Nr. 23
— Willi, Postfacharbeiter, Nr. 113
Heacker, Herbert, Kraftfahrer, Nr. 269
— Bruno, Arbeiter, Nr. 269
Heidemann, Herbert, selbst. Kaufm., Nr. 233
— August, Rentner, Nr. 233
Heine, Franz, Arbeiter, Nr. 288
— Harrald, Stellm.-Lehrl., Nr. 288
Heisler, Fritz, Landwirt, Nr. 37
Heitmann, Wilhelm, Landwirt, Nr. 123
Heller, Johann, Straßenarb., Nr. 199
— Anna, Elise, Stenotypistin, Nr. 199
Henk, Mathilde, o. B., Nr. 221
Henke, Anna, o. B., Nr. 212
Hensel, Richard, Zimmermann, Nr. 300
Hesse, Aug. sen., Schiffseigner, Nr. 105
— August jun., Schiffseigner, Nr. 105
— Helga, kaufm. Angest., Nr. 105
Heß, Erich, Arbeiter, Nr. 139
Heuer, Emmi, landw. Geh., Nr. 7
Hildebrandt, Heinr., Pensionär, Nr. 159
— Elfriede, Schneiderin, Nr. 159
— Herbert, Nr. 198
— Hermann, Bahnhofsvorst., Nr. 198
Hoffmann, Walter, Angest., Nr. 163

Holloch, Eduard
An- u. Verkauf von Altmaterial, wie sämtl. Alteisen, Lumpen u. Altpapier
Etelsen 258

Holloch, Eduard, Händler, Nr. 258
— Robert, Arbeiter, Nr. 258
Holtmann, Friedr., Postfacharb., Nr. 34
— Johann, Pensionär, Nr. 106
Hoops, Karl, Bahnsteigschaffn., Nr. 28
Höser, Oskar, Schmied, Nr. 87
— Ernst, Schmied, Nr. 144
— Elisabeth, o. B., Nr. 176
Huber, Johann, Hilfsschlosser, Nr. 267
Hülle, Hinrich, Schmiedemstr., Nr. 25
Huß, August, kaufm. Angest., Nr. 107
— Meta, o. B., Nr. 149

I

Ickert, Elfriede, o. B., Nr. 299
Intemann, Anna, o. B, Nr. 96

J

Jablonowski, Adolf, Arbeiter, Nr. 247
— Günther, Schlosser, Nr. 247
— Adolf, Tischler, Nr. 247
— Erich, Schmied, Nr. 269
— Ernst, Schmied, Nr. 285
Jacke, Günther, landw. Geh., Nr. 3
Jaeger, Meta, Kaufm., Nr. 125
Jägeler, Hermann, Kraftfahrer, Nr. 50
Jäger, Johann, Kaufmann, Nr. 85
Jeske, Gustav, Schneider, Nr. 221
Jobst, Gertrud, o. B., Nr. 181
Jonat, Erich, land. Geh. Nr. 5
— Berta, o. B., Nr. 5
— Wilhelm, Rentner, Nr. 25
Jung, Franziska, Rentnerin, Nr. 68

K

Kastel, August, Rentner, Nr. 279
— August, Schiffer, Nr. 279
Kessel, Wilhelm, Arbeiter, Nr. 134
Keymel, Martha, o. B., Nr. 135
Kiso, Kurt, Müllermeister, Nr. 22
Klammer, Ida, o. B., Nr. 287
Klenke, Heinrich, Sattlermstr., Nr. 126
— Heinrich, Schneider, Nr. 126
— Hermann, Sattlermstr., Nr. 126
— Wilhelm, Ingenieur, Nr. 254
Klingbeil, Emil, Arbeiter, Nr. 30
— Emma, landw. Gehilfin, Nr. 9
— Johanna, Arbeiterin, Nr. 109
— Wanda, Wwe., Nr. 109
Kluck, Alfons, Dr., Zahnarzt, Nr. 249
— Martha, Wwe., Nr. 249
— Marta, Rentnerin, Nr. 249

KÖNIGS GASTHOF
Inh. Ehler Blohme
Klub- und Fremdenzimmer
Warme und kalte Speisen zu jeder Tageszeit
Hemelinger Bier
ETELSEN Ruf 32

Knieriemen, Pauline, o. B., Nr. 250
Knopp, Ernst, Kraftfahrer, Nr. 79
Koch, Karl, Arbeiter, Nr. 83
Köhnken, Hermann, Rentner, Nr. 13
Konarski, Alfred, Arbeiter, Nr. 58
Koppe, Fritz, Elektromeister, Nr. 165
— Fritz, Student, Nr. 165
Kosch, Günther, Dr., Arzt, Nr. 250

Klaus Köster, Gastwirtschaft
Etelsen, Steinberg 124

Koschnicke, Wilh., Zimmerm,. Nr. 95
Kossens, Bernhard, Arbeiter, Nr. 83
— Lina, Lehrling, Nr, 83

Köster, Hinrich, Kohlen :: Baustoffe
Ruf 23 Etelsen, Kr. Verden

Köster, Hinrich, Kohlenhändl., Nr. 46
— Margret, Kontoristin, Nr. 46
— Hanna, Stenotypistin, Nr. 46
— Brün, Hilfsschlosser, Nr. 69
— Kurt, Maurer, Nr. 69
— Johann, Arbeiter, Nr. 87
— Sophie, o. B., Nr. 128
— Johann, Kraftfahrer, Nr. 128
— Hermann, Schlosser, Nr. 155
— Johann, Arbeiter, Nr. 178
— Hinrich, Stellw.-Mstr., Nr. 201
— Heinrich, Eisenbahner, Nr. 206
— Hermann, Arbeiter, Nr. 218
— Hermann, Polsterer, Nr. 218
— Ingeborg, Bankangest., Nr. 218
— Wilhelm, Rentner, Nr. 231
— Georg, Arbeiter, Nr. 231
— Carsten, Vorarbeiter, Nr. 259
— Herbert, Schlosser, Nr. 259
— Ewald, Tischler, Nr. 295
— Leni, Verw.-Angest., Nr. 295
Kranz, Heinrich, Landwirt, Nr. 9
Krause, Gerhard, Arbeiter, Nr. 26
— Heinz, Eisenbahner, Nr. 266
— Paul, Arbeiter, Nr. 52
Kreissparkasse
i. Hs. Gastwirt Spanuth Nr. 74
Krentzel, Ottilie, Rentnerin, Nr. 34
— Philipp, Arbeiter, Nr. 34
— Thomas, Arbeiter, Nr. 34

ÜBER 50 JAHRE
Gegründet 1897
WILH. ORTH
ETELSEN Ruf 33
Fachgeschäft für
Lebensmittel, Feinkost, Weine und Spirituosen
Manufakturwaren, Drogen
Haushaltungsgegenstände, Porzellan und Eisenwaren

Krüger, Fritz, Arbeiter, Nr. 192
— Erich, Schlosser, Nr. 192
— Fritz, Maurer, Nr. 192
— Ewald, Molkereimstr., Nr. 272
— Grete, o. B., Nr. 200
Kubetin, Mathilde, o. B., Nr. 30
Kubsch, Karl, Arbeiter, Nr. 192
Kuchenbuch, Ruth, Schneiderin, Nr. 144
Kucher, Werner, Postarbeiter, Nr. 252
Kuhlmann, Brüne, Arbeiter, Nr. 6
— Erich, Nr. 6
— Heinz Herbert, Nr. 6
— Friedrich, Maurer, Nr. 12
— Gertraude, Heißmangelbetrieb Nr. 12
— Brüne, Landwirt, Nr. 71
— Hinrich, Milchverteiler, Nr. 78
— Kurt, Maurer, Nr. 71
— Elisabeth, Kontoristin, Nr. 172
— Hinrich, Milchverteiler, Nr. 78
Kungel, Martin, Eisenbahner, Nr. 268
— Marie, Rentnerin, Nr. 268
— Else, Arbeiterin, Nr. 269
— Reinhold, Maurer, Nr. 268
— Wilma, Strickerin, Nr. 268
Kunst, Fritz, Besitzer, Nr. 197
Kunze, Heinrich, Eisenbahner, Nr. 118
Künzel, Herbert, Vulkaniseur, Nr. 75

L

Laackmann, Heinrich, Prokurist, Nr. 30
— Hermann, Rentner, Nr. 53
— Georg, Tischler, Nr. 86
Lange, Hermann, Hauptlehrer, Nr. 1
— Walter, Verm.-Techniker, Nr. 53
Lehmann, Christel, o. B., Nr. 195
Lehr, Karl, Schmied, Nr. 285
— Daniel, Arbeiter, Nr. 287
— Horst, Maurer, Nr. 287
— Armin, Tischler, Nr. 287
Lenzen, Hubert, Krankenpfleg., Nr. 52
Leopold, Helene, Rentnerin, Nr. 163
— Hermine, Rentnerin, Nr. 163
Lichte, Wilhelm, Angest., Nr. 14
Lingling, Sophie, Wwe., Nr. 44
Lohmann, Dietrich, Pensionär, Nr. 68
— Grete, o. B., Nr. 108
— Heinrich, Friseur, Nr. 113

Über 20 Jahre
Damen- und Herren-Frisiersalon
Heinrich Lohmann
Parfümerie — Toilettenartikel
Fußballtoto-Annahme
Etelsen 248 Ruf: 84

Lüdeke, Frieda, o. B., Nr. 35
— Hedwig, Kontoristin, Nr. 35
Lüdemann, Hermann, Hausmstr., Nr. 2

M

Malnow, Anna, o. B., Nr. 169
Mannsfeld, Paul. ldw. Gehilfe, Nr. 13
Markus, Heinz, Friseur, Nr. 121
Maschke, Christel, Büro-Ang., Nr. 130
— Margarete, o. B., Nr. 130
Masemann, Friedr., Zimmerm., Nr. 215
— Giesela, Apothekenhelfer., Nr. 215

Heinz Markus, Friseurgeschäft
Etelsen, Bahnhofstraße 121

Mathow, Hans-Joachim, Zollwachtmeister, Nr. 309
Menga, Maria, Dentnerin, Nr. 206
Meyer, Martin, Landwirt, Nr. 3
— Brüne, Landwirt, Nr. 10
— Gerhard, Landwirt, Nr. 10
— Johann, Lehrer i. R., Nr. 10
— Marie, o. B., Nr. 14
— Joh., Land- und Gastwirt, Nr. 18
— Claus, Landwirt, Nr. 18
— Hermann, Tischlermeister, Nr. 41
— Becke, Rentnerin, Nr. 51
— Heinrich, Schlosser, Nr. 51
— Heinrich, Rb.-Sekretär, Nr. 56
— Johann, Bäckermeister, Nr. 64
— Bruno, Bäckermeister, Nr. 64
— Johann, Rentner, Nr. 107
— Marichen, Plättermeister., Nr. 107
— Heinrich, Landwirt, Nr. 115
— Hermann, Landwirt, Nr. 115
— Paul, Schmied, Nr. 160
— Heinrich, Rentner, Nr. 168
— Heinrich, Tischler, Nr. 174
— Marie, o. B., Nr. 174
— Hermann, Elektriker, Nr. 183
— Brüne, Landwirt, Nr. 195
— Heinrich, ldw. Arbeiter, Nr. 196
— Walter, Angestellter, Nr. 240
— Hans, Postangestellter, Nr. 252
Mielke, Max, Arbeiter, Nr. 2
Miercke, Bertha, Rentnerin, Nr. 241
Mieske, Emil, Eisenbahner, Nr. 73
Mindermann, Katharine, o. B., Nr. 19
— Hinrich, Landwirt, Nr. 19
— Hinrich, Landwirt, Nr. 34
— Katharine, o. B., Nr. 63
— Hinrich, Postbeamter, Nr. 69
— Gerda, Arbeiterin, Nr. 69
— Helga, Schneiderin, Nr. 73
— Hermann, Sattlermeister, Nr. 125
— Fritz, landw. Arbeiter, Nr. 184
Möller, Herbert, Arbeiter, Nr. 92
Mombree, Fritz, Arbeiter, Nr. 224
— Toni, Hausgehilfin, Nr. 224
Moros, Ludwig, Eisenbahner, Nr. 303

Heinrich Mühlenfeld, Kolonialwaren
Gemischtwaren, Etelsen, Steinberg 275

Mühlenfeld, Anna, o. B., Nr. 81
— Heinrich, Mülller, Nr. 225
Müller, Else, Haushälterin, Nr. 68

N

Nawroski, Hermann, ldw. Arb., Nr. 5
Nawrowski, Gesine, o. B., Nr. 114

Erich Nier
Kolonialwaren - Feinkost - Wein und
Spirituosen — Etelsen, Kreis Verden

Neudahm, Ernst, Arbeiter, Nr. 184
Nieber, Herbert, Tischler, Nr. 78
Nienstädt, Heinr., Viehkaufm., Nr. 234
Nier, Anna, Witwe, Nr. 96
— Erich, Kaufmann, Nr. 120
Nixdorf, Ferdinand, Gärtner, Nr. 180
— Alfred, Güterbodenarb., Nr. 180
Nowack, Paul, Rentner, Nr. 103

O

Oehlerking, Otto, Maurer, Nr. 98
Oelfke, Heinrich, Landwirt, Nr. 4
— Helmut, landw. Gehilfe, Nr. 4
Ohms, Karl-Heinz, Kraftfahrer, Nr. 31
— Hermann, Arbeiter, Nr. 163
Ohse, Hans, Kaufmann, Nr. 139
Opitz, Agnes, Witwe, Nr. 103
Orth, Anny, Kaufmann, Nr. 85
Osmers, Heinrich, Arbeiter, Nr. 158

P

Piaszenski, Erich, Arbeiter, Nr. 210
— Emil, Landwirt, Nr. 265
— Annelise, a. p. Assistentin, Nr. 265
Plettner, Meta, o. B., Nr. 126
Plöger, Johann, Eisenbahner, Nr. 26
— Hermann, Schlosser, Nr. 26
— Lisa, Arbeiterin, Nr. 26
Plogsties, Artur, Hilfsschaffn., Nr. 282
Pollmann, Walter, Maschinenbaumeister, Nr. 263
Preets, Martha, o. B., Nr. 144

R

Raddatz, Gerhard, Melkermstr., Nr. 5
Rabe, Martha, o. B., Nr. 149
Rahr, Otto, Tischler, Nr. 160
— Udo, Stellmacher, Nr. 160
— Helma, Hausgehilfin, Nr. 160
Rau, Werner, Eisenbahner, Nr. 160
Rauschenbach, Gertr., Haushälter., Nr. 5
Rautenberg, Albert, Polsterer, Nr. 198
Reetz, Kurt, Rentner, Nr. 54
Reichswald, Paul, Arbeiter, Nr. 50
Reinert, Auguste, o. B., Nr. 104
Retzlaff, Friedrich, Rentner, Nr. 223
— Irma, o. B., Nr. 223
Richter, Dora, Verw.-Ang., Nr. 96
Rieck, Lothar, Aller-Lichtspiele, Nr. 238
Rinas, August, Arbeiter, Nr. 304
Rippe, Christian, Maurer, Nr. 83
Rodd, Hugo, Bäcker, Nr. 67
Rodewald, Friedr., Pensionär, Nr. 56
Rohde, Johann, Klempner und Installateur, Nr. 26
— Johann, sen., Rentner, Nr. 26 a
— Max, Rentner, Nr. 294
— Robert, Landwirt, Nr. 294

Heinrich Röpke, Klempnerei
Motor- und Fahrradhandel, Etelsen
Ruf 97

Rohlfs, Dietrich, Maurermstr., Nr. 187
— Gerda, Kontoristin, Nr. 187
— Johann, Maurer, Nr. 187
Röpke, Heinrich, Schlossermstr., Nr. 89
— Sophie, o. B., Nr. 97
— Heinrich, Schlosser, Nr. 97
— Dietrich, Schiffer, Nr. 203
— Dieter, Formerlehrling, Nr. 203
— Johann, Arbeiter, Nr. 208
— Ingrid, Blumenbinderin, Nr. 208

Rose, Alfons, Hilfsschlosser, Nr. 43
Rosebrock, Alma, o. B., Nr. 4
— Johanna, Hauswirtschaftsg., Nr. 4
— Georg, Landwirt, Nr. 4
Rosenbaum, Lina, o. B., Nr. 165
— Karlheinz, Schlosser, Nr. 165
— Hinrich, Eisenbahner, Nr. 172
Roseland, Dietrich, Pensionär, Nr. 43
— Dietrich, jun., Former, Nr. 43
— Bernh., Gemeindedirekt., Nr. 135
— Friedrich, Maurer, Nr. 164
— Hermann, Stahlgraveur, Nr. 135
— Erna, Kontoristin, Nr. 135
Rosiak, Erich, Bauarbeiter, Nr. 68
— Ruth, Kontoristin, Nr. 68
Roßmann, Hermann, Rentner, Nr. 257
— Charlotte, Buchhalterin, Nr. 257
Rowohlt, Johann, Landwirt, Nr. 39
— Hans-Gerhard, Landwirt, Nr. 39
— Hinrich, Verw.-Assistent, Nr. 39
— Hinrich, Postbeamter, Nr. 143
— Erich, Bankangestellter, Nr. 143
Rust, Hermann, Schneider, Manufakturgeschäft, Nr. 120

S

Sackmann, Dietrich, Arbeiter, Nr. 182
— Gerda, Stenotypistin, Nr. 182

Meta Saeger
Lebensmittel — Gemischtwaren
Etelsen, Bahnhofstr. 125 Ruf 76

Sauerland, Franz, Eisenbahner, Nr. 84
— Jürgen, Tischler, Nr. 84
— Christa, Kontoristin, Nr. 84
Schaarfenort, Heinrich, Rentn., Nr. 282
— Elfriede, o. B., Nr. 282
Schaefer, Franz, Angest., Nr. 2a
Schaper, Hermann, Schlosser, Nr. 117
Scharfenort, Erich, Eisenbahner, Nr. 30
Scharmer, Albert, Rentner, Nr. 285
— Max, Arbeiter, Nr. 286
Schierloh, Hansheinrich, Ang., Nr. 253
— Friedrich, Arbeiter, Nr. 253
Schierrweit, Wilhelm, Rentner, Nr. 267
Schill, Artur, Zimmermann, Nr. 99
— Rudolf, Arbeiter, Nr. 102
Schinke, Klara, o. B., Nr. 194
Schlichting, Emil, Rentner, Nr. 286
Schmidt, Walter, Arbeiter, Nr. 6
— Ilse, o. B., Nr. 165
— Hans, Arbeiter, Nr. 172
— Rebecka, o. B., Nr. 118
— Olga, o. B., Nr. 294
Schmitz, Sophie, o. B., Nr. 80
Schneider, Marie, o. B., Nr. 114
— Alfred, Schlosser, Nr. 114
— Emil, Maurer, Nr. 114

Eva Skubich
Süßwaren — Tee — Kaffee etc.
Filiale der Bäckerei H. Kruse, Etelsen
Bahnhofstraße 127

Schobeß, Heinz, Lehrer, Nr. 1
Schon, Gustav, Arbeiter, Nr. 44
Schön, Karoline, o. B., Nr. 204
— Olga, o. B., Nr. 204
Schröder, Hinrich, Arbeiter, Nr. 8
— Manfred, Tischler, Nr. 8
— Karl, Gemeindebote, Nr. 121
— Grete, o. B., Nr. 104
— Hannagret, Hausgehilfin, Nr. 104
— Johann, Rentner, Nr. 72
— Hermann, Arbeiter, Nr. 72
— Hans Herbert, AwCF., Nr. 72
— August, Rentner, Nr. 30
— Hermann, Eisenbahner, Nr. 250
Schulz, Max, Fuhrmann, Nr. 41
— Klaus, Maurer, Nr. 41
— Friedrich, Stellmacher, Nr. 241
Schumacher, Johann, Schlachter, Nr. 77
— Johann, Schlachterei, Nr. 173
— Heinz, Schlachter, Nr. 173
Schwabe, Alfred, Arbeiter, Nr. 96
— Dorothea, o. B., Nr. 14
— Maria, o. B., Nr. 14
Schwiebert, Karl-Heinz, Sattler und Polsterer, Nr. 246
Schwierking, Fritz, Kraftfahrer, Nr. 128
Seele, Hubert, Angestellter, Nr. 58
— Stanislawa, Serviererin, Nr. 58
Skrodolies, Regina, o. B., Nr. 264
Skubich, Fritz, Maschinenbaumeister, Nr. 127
— Eva, Filialleiterin, Nr. 127
— Gisela, Angestellte, Nr. 127
— Charlotte, o. B., Nr. 127
Smilgies, Max, Tischler, Nr. 276
Spanuth, Frieda, o. B., Nr. 74
— Frieda, o. B., Nr. 74
— Charles, Schlachtermeister, Nr. 74
Stadtlander, Meta, o. B., Nr. 131
Stangneth, Johann, Schneider, Nr. 212
Stecher, Anneliese, o. B., Nr. 173
Stegemann, Wilhelm, Arbeit., Nr. 267
Steinmetzer, Joseph, Pensionär, Nr. 35
Sternberg Johannes, Lehrer, Nr. 140
Stiller, Albert, Schriftsetzer, Nr. 201
Stolzenwald, Alfred, Arbeiter, Nr. 246
Strache, Ernst, Angest., Nr. 35
— Ingeborg, med. tech. Ass., Nr. 35
Strebel, Wilhelm, o. B., Nr. 76
Strehlau, Adolf, Rentner, Nr. 100
Streu, Frieda, o. B., Nr. 68
Struckmann, Friedrich, Holzkaufmann, Nr. 35
— Johann, Rentner, Nr. 135
— Hermann, Eisenbahner, Nr. 135
— Johann, jun., Maurer Nr. 135
— Katharine, o. B., Nr. 192

Struckmann, Friedrich
Holzhandel, Sägerei, Etelsen 35, Ruf 54

Struß, Albert, Baggerführer, Nr. 37
— Herfried, Gärtner, Nr. 37
Stücklen, Elise, o. B., Nr. 163
Stührmann, Christian, Kaufmann, Nr. 80
— Johann, Tischlermeister, Nr. 93
— Heinrich, Schiffseigner, Nr. 110
— Helmut, Eisenbahner, Nr. 171
— Georg, Viehhändler, Nr. 193
— Georg, Arbeiter, Nr. 214
— Anna, o. B., Nr. 233
Suhr, Luise, o. B., Nr. 130
Süllow, Wilhelm, Straßenarb., Nr. 183
Surkamer, Heinrich, Finanz-Angest., Nr. 176
Szelleszus, Elisabeth, o. B., Nr. 300

T

Timm, Adolf, Arbeiter, Nr. 1
Tiemann, Ernst, Molkereimeister, Nr. 309
Tietze, Paul, o. B., Nr. 55
Thomas, Hermann, Schuhmachermstr., Nr. 96

V

Vermehren, Frieda, Fürsorgerin i. R., Nr. 6
Vögeding, Karl-Heinz, Elektriker, Nr. 172
Vogts, Fritz, Arbeiter, Nr. 83
— Lina, o. B., Nr. 83
Voigt, Johann, Steinsetzer, Nr. 217
— Hinrich, Maurer, Nr. 280
Vonau, Johann, Arbeiter, Nr. 305

W

Wächter, Heinrich, Eisenbahner, Nr. 73
— Horst, Maurer, Nr. 73
Warnke, Hermann, o. B., Nr. 16
— Hermann, Maurer, Nr. 16
— Hinrich, Eisenbahner, Nr. 16
— Horst, kaufm. Angest., Nr. 136
— Johann, Arbeiter, Nr. 295
— Erwin Tischler, Nr. 295
— Hermann, Tischler, Nr. 136
Wätjen, Dora, o. B., Nr. 29
— Heinz, Gastwirt, Nr. 29
— Helmut, Landwirt, Nr. 34
Weberling, Erhard, Schlosser, Nr. 139
Wehrkamp, Bernhard, Arbeiter, Nr. 5
Weidenhöfer, Katharina, Landwirtin, Nr. 49
— Hinrich, Arbeiter, Nr. 49
— Martha, o. B., Nr. 235
Wesselmann, Emmy, o. B., Nr. 225
Westermann, Johann, Arbeiter, Nr. 31
— Johann, Landwirt, Nr. 88
— Heinrich, Schlosser, Nr. 161
— Brüne, Rentner, Nr. 176
Weyer, Emma, o. B., Nr. 119
— Helmut, Pol.-Wachtmeister, Nr. 3
Wiedemann, Alfred, Posthilfsarbeiter, Nr. 56
— Hermann, Klempner, Nr. 88
Wienholt, Magda, o. B., Nr. 44

Wigger, Hinrich
Schuhmachermeister
Maß- u. Reparaturwerkstatt, Etelsen 15

Wigger, Hinrich, Schuhmachermeister, Nr. 15
Wilke, Charlotte, o. B., Nr. 96
Wilkens, Katharine, Rentn., Nr. 28
Willenbrock, Heinrich, Kaufm., Nr. 55
— Gesine, Rentnerin, Nr. 55
Willmann, Fritz, Kaufmann, Nr. 105
Winkel, Maria, Kontoristin, Nr. 158
— Meta, Rentnerin, Nr. 158
Winkelmann, Marie, o. B., Nr. 57
— Georg, Eisenbahner, Nr. 57
— Christian, Elektriker, Nr. 168
Winter, Kurt, Arbeiter, Nr. 307
Witte, Katharine, Rentnerin, Nr. 66
Wohlgemuth, Heinz, Arbeiter, Nr. 299
Wolkenhauer, Alfred, Arb., Nr. 174
— Werner, Schlosser, Nr. 174
— Elfriede, Verkäuferin, Nr. 174
Wortmann, Friedrich, Arbeiter, Nr. 69
— Gerhard, Elektromotorenschl., Nr. 69

Z

Zeisberg, Hans, Schlosser, Nr. 266
Ziolkowski, Willi, Arbeiter, Nr. 215
— Harry, Elektriker, Nr. 215
Zschocke, Hans, Bäcker, Nr. 64
Zutz, Erich, Schmied, Nr. 129
Zwirner, Walter, Landwirt, Nr. 307
— Richard, Arbeiter, Nr. 307

Gemeinde Fischerhude

Fischerhude, im nördlichsten Zipfel des Kreises Verden gelegen, ist sicherlich eines der schönsten und reizvollsten Dörfer und verdankt nicht zum wenigsten seine besonderen Vorzüge seiner abgeschlossenen Lage, die dem Dorfe auch alle Schrecken des Siebenjährigen Krieges und der napoleonischen Eroberungszüge fernhielt. Durch die vielen Arme der Wümme, die das Dorf und die Feldmark durchziehen, gewann das Landschaftsbild außerordentlich an malerischem Reiz. Das hat dann auch wesentlich dazu



beigetragen, daß sich Anfang dieses Jahrhunderts der aus Worpswede abgewanderte Maler Otto Modersohn hier ansiedelte und in der Folgezeit sich mancher neue hinzufand. So haben eine ganze Anzahl Künstler und Künstlerinnen hier ihre Wahlheimat gefunden. Besonders bemerkenswert ist das beispielhafte Heimathaus, welches Dr. Schloen aus einem alten Bauernhaus erstehen ließ. Die Ruhe und Stille des Dorfes haben dann auch im wesentlichen dazu beigetragen, daß es für viele Erholungssuchende ein immer wieder aufgesuchtes Asyl wurde und auch der Ausflugsverkehr im Sommer aus dem nahen Bremen konzentriert sich in immer verstärktem Maße auf Fischerhude.

Einwohnerzahl 1 329 - Bürgermeister: Joh. Müller, Fischerhude 10
Postanschrift: (23) Fischerhude, Kr. Verden/Aller - Fernruf der Gemeindeverwaltung: Fischerhude 71
Bahnstation: Sagehorn - Bahnstrecke Bremen—Hamburg

Kirchengemeinde Fischerhude,
Pastor Tido Janssen, Ruf: 52

A

Achelius, Erwin, Arbeiter, Nr. 159
Ahsendorf, Diedrich, Rentner, Nr. 105
Angermeyer, Herm., Kunstmal., Nr. 176
Arndt, Ernst, Dr., Tierarzt, Nr. 169

B

Bahrenberg, Gertrud, Hausgeh., Nr. 36
Bannohr, Georg, Landwirt, Nr. 103
— Diedrich, Arbeiter, Nr. 103
— Werner, Schlosser, Nr. 134
— Heinrich, Landwirt, Nr. 135
Barning, Ernst, Bauer, Nr. 2
— Hertha, Bäuerin, Nr. 2
Barnstorff, Heinrich, Landwirt, Nr. 55
Barthel, Anna-Maria, Rentnerin, Nr. 22
Baudock, Fritz, Maler, Nr. 86
— Martha, Rentnerin, Nr. 130
Baumgardt, Anna, Hausang., Nr. 213
Becker, Frieda, Hausfrau, Nr. 171
Beeck, Fritz, Bauarbeiter, Nr. 23
Behnke, Hans, Bahnarbeiter, Nr. 177
— Paul, Rentner, Nr. 177
Behrendt, Georg, Arbeiter, Nr. 117

Körber's Gasthof
Bes. A. Blanken
Beliebtes Ausflugslokal mit herrlichem Kaffeegarten
FISCHERHUDE **Ruf: 83**

Behrens, Wilh., Drechsler, Nr. 72
— Heinrich, Stellmacher, Nr. 72
— Heinrich, Landwirt, Nr. 73
— Alma, landw. Gehilfin, Nr. 73
— Hinrich, Bauarbeiter, Nr. 138
— Heinrich, Postarbeiter, Nr. 138
Beilfuß, Hugo, Arbeiter, Nr. 6
Bellmann, Jonny, Gastwirt, Nr. 49
Berghorn, Günther, ldw. Geh., Nr. 30
Berkelmann, Else, Hausfrau, Nr. 8
— August, Pensionär, Nr. 158
— Hermann, Spark.-Angest., Nr. 195
Bethje, Günther, Schiffsing., Nr. 203
Beul, Anna, Rentnerin, Nr. 156
Bischoff, Johann, Landwirt, Nr. 51
— Heinrich, Arbeiter, Nr. 51
Blanken, Johann, Bauer, Nr. 9
— Heinrich, Bauer, Nr. 9
— Adelheid, Gastwirtin, Nr. 13
— Claus, Bauer, Nr. 14
— Walter, Bauer, Nr. 14
— Wilhelm, Bauer, Nr. 15
— Hinrich, Bauer, Nr. 18
— Katharina, Rentnerin, Nr. 18
— Heinrich, landw. Gehilfe, Nr. 26
— Johannes, Landwirt, Nr. 60
— Grete, Rentnerin, Nr. 60
— Hinrich, Landwirt, Nr. 84
— Hinrich, Landwirt, Nr. 127
— Johann, Landwirt, Nr. 153

BELLMANN'S GASTHOF Bes. J. Bellmann

Fremdenzimmer - Klubzimmer - Kegelbahn
Saal für Gesellschaften und Vereine · Sommergarten
Gemischtwarenhandlung

FISCHERHUDE
Ruf 12

Blendermann, Diedrich, landw. Geh., Nr. 56
Bloemke, Frieda, Hausfrau, Nr. 81c
Blohm, Hermine, landw. Geh., Nr. 86
— Georg, Landwirt, Nr. 102
Blome, Hinrich, Viehhändler, Nr. 42
— Johann, Landwirt, Nr. 119
Böckmann, Hinrich, Zimmerer, Nr. 115
— Hermann, Zimmerer, Nr. 115
Böger, Adolf, Kaufmann, Nr. 190
— Dierk, landw. Gehilfe, Nr. 25
Bohling, Johann, Landwirt, Nr. 56
— Grete, Landwirtin, Nr. 79
— Johann, Postfacharbeiter, Nr. 151
— Heinz, landw. Gehilfe, Nr. 151
Böhling, Gertrud, landw. Geh., Nr. 14
— Heinrich, Schmied, Nr. 126
— Wilhelm, Schmied, Nr. 126
Böschen, Heinrich, Schuhmacher, Nr. 64
Böse, Katharina, Rentnerin, Nr. 39
— Hinrich, Landwirt, Nr. 64
Böttjer, Gerda, Hausgehilfin, Nr. 158
Bontjes, Olga, Kunstmalerin, Nr. 155
— Mietje, Graphikerin, Nr. 155
— Tim, Musiker, Nr. 155
Brahm, Elisabeth, Rentnerin, Nr. 18
Brähmer, Betty, Rentnerin, Nr. 113
Brandt, Christiane, Spark.-Angest., Nr. 216
— Heinrich, Dachdecker, Nr. 154
Breitfeld, Martha, Rentnerin, Nr. 159
Breling, Emma, kaufm. Ang., Nr. 155
— Amelie, Bildhauerin, Nr. 155
Brettmann, Gerhard, Bauer, Nr. 4
Brink, Charlotte, Rentnerin, Nr. 105
Brüning, Johann, Bauer, Nr. 11
— Albert, Bauer, Nr. 28
Bruns, Hinrich, Landwirt, Nr. 75
— Hermann, Landwirt, Nr. 82
— Hinrich, Landwirt, Nr. 100
— Heinrich, Arbeiter, Nr. 210
Buch, Hans, Kunstmaler, Nr. 9
Buske, Franz, Rohrleger, Nr. 139
— Ruth, landw. Gehilfin, Nr. 26
Buthmann, Heinrich, Bauer, Nr. 27
— Ludwig, Landwirt, Nr. 71

C

Canitz, Erna, Krank.-Schwest., Nr. 176
Claus, Wilhelm, Bauer, Nr. 25

Gerhard Cordes
Friseurmeister
Damen- und Herren-Haarpflege
Parfümerien — Tabakwaren
Fischerhude 45, Ruf 25

Cordes, Steffen, Techniker, Nr. 33
— Wilhelm, Landwirt, Nr. 40
— Karl, Zimmerer, Nr. 45
— Gerhard, Friseur, Nr. 45
— Hermann, Landwirt, Nr. 69
— Hinrich, Landwirt, Nr. 79
— Ludwig, Landwirt, Nr. 87
— Wilhelmine, Landwirtin, Nr. 133

D

Damerau, Irene, Hausgeh., Nr. 49
Dannemann, Erna, Hausgehilfin, Nr. 83
Denker, Adele, Landwirtin, Nr. 138

Dieckhoff, Hinr., Tischlermeister
30 Jahre Bau- und Möbeltischlerei
Fischerhude 39

Dieckhoff, Hinrich, Tischler, Nr. 39
— Heinrich, Maler, Nr. 39
— Georg, Schlachter, Nr. 91
— Johann, Landwirt, Nr. 91
Dilba, Heinrich, landw. Geh., Nr. 78
Dobers, Ernst, Arbeiter, Nr. 11
Dreppenstedt, Friedr., Maurer, Nr. 132
Dreyer, Johann, Landwirt, Nr. 96

E

Eberhardt, Fritz, Maler u. Steinmetz, Nr. 47
— Ingrid, Kontoristin, Nr. 47
— Walter, Pensionär, Nr. 94
Eckhoff, Diedr., Schlachtermst., Nr. 29
Eddelbüttel, Walter, Kaufm., Nr. 181
Esselmann, Johann, Landwirt, Nr. 41
— Luise, Büroangestellte, Nr. 41

F

Ficken, Johann, Rentner, Nr. 46
— Hermann, Landwirt, Nr. 24
Fittjer, Minna, Rentnerin, Nr. 6
Fitzer, Wilhelm, Rentner, Nr. 121
— Gerhard, kaufm. Angest., Nr. 121
Flatter, Wolfgang, Hand.-Vertr., Nr. 14
Francke, Willy, Viehaufkäuf., Nr. 28a
Frank, Otto, Bäckermeister, Nr. 66
Freese, Walter, Tischler, Nr. 164

Frommator, Otto, Friseurmeister
Damen- und Herrensalon, Parfümerien
Fischerhude 50 Ruf 79

Frenkler, Herbert, landw. Geh., Nr. 31
— Fritz, Arbeiter, Nr. 15a
Frerks, Johann, Bäcker, Nr. 117
Frommator, Otto, Friseur, Nr. 50

G

Garms, Melitta, landw. Geh., Nr. 12
— Werner, Kassenangest., Nr. 76
Geffken, Diedrich, Landwirt, Nr. 145
— Bernhard, Tischler, Nr. 145
— Hermann, landw. Gehilfe, Nr. 15
Gerken, Anna, Landwirtin, Nr. 89
Gerstberger, Karl, Dr., Komponist, Nr. 172
Gewalt, Otto, Rentner, Nr. 15a
Gieschen, Hermann, Bürovorst., Nr. 32
Glagan, Anna, Rentnerin, Nr. 12
— Fritz, Maurer, Nr. 12
Görke, Erhard, Arbeiter, Nr. 81
Gollau, Julius, Rentner, Nr. 117
Graap, Heinrich, Vertreter, Nr. 185
Grüming, Amalie, Schneiderin, Nr. 24
— Gerhard, kaufm. Angest., Nr. 24

H

Haltermann, Friedr., Landw., Nr. 104
Hanebaum, Heinrich, Pensionär, Nr. 43
— Karin, kaufm. Angest., Nr. 43
Hanke, Martha, Hausgehilfin, Nr. 167
Hannemann, Hugo, Pensionär, Nr. 207
Harjes, Johann, Bauer, Nr. 24
Hanschulz, Martha, Pensionär., Nr. 112
Heichler, Alma, Rentnerin, Nr. 48
Hein, Hinrich, Landwirt, Nr. 163

CORDES UND BÖCKMANN

Fischerhude 45 Ruf 24/25

Zimmerei und Sägerei
Baugeschäft für Hoch- und Tiefbau

Heinbokel, Wilhelm, Kraftfahr., Nr. 68
— Tilly, Landwirtin, Nr. 150
— Anna, Pensionärin, Nr. 176
Hey, Hermine, Rentnerin, Nr. 156
Heinemann, Otto, Vertreter, Nr. 125
Heinrichs, Dirk, Dr. phil., Nr. 152
Heldt, Gerhard, landw. Geh., Nr. 10
Hensel, Elisabeth, Rentnerin, Nr. 23
Herzog, Alfred, Rentner, Nr. 12
Hesse, Hermann, Landwirt, Nr. 52
Henke, Eduard, Dr. med., Arzt, Nr. 59
— Hertha, med. Assistentin, Nr. 59
Hildebrandt, Gustav, Rentner, Nr. 27
Hilken, Friedrich, Eisenbahner, Nr. 33
— Diedrich, Schmied, Nr. 33
— Meti, Hausgehilfin, Nr. 33
Hinz, Gertrud, Hausgehilfin, Nr. 175
Hoborka, Gerhard, landw. Geh., Nr. 5
Hoffmann, Friedrich, Rentner, Nr. 28
Hollmann, Martha, Rentnerin, Nr. 202

Holsten, Henni, Ruf 22
Lebensmittel — Milch — Gemüse
Fischerhude 38

Holsten, Johann, Landwirt, Nr. 38
— Henny, Kaufmann, Nr. 38
— Marie, Landwirtin, Nr. 48
Hoops, Heinrich, Landwirt, Nr. 6
— Heinrich, Bauer, Nr. 12
— Diedrich, Landwirt, Nr. 83
Husheer, Henny, Rentnerin, Nr. 157

J

Jacobs, Wilhelm, Kraftfahrer, Nr. 161
— Heinrich, Pensionär, Nr. 187
Jäger, Georg, Kraftfahrer, Nr. 97
Jesnowski, Peter, Elektriker, Nr. 200
Junge, Frieda, landw. Gehilfin, Nr. 5
Jürgens, Hans, Arbeiter, Nr. 28a

K

Kahrs, Johann, Landwirt, Nr. 55
— Martha, Rentnerin, Nr. 136
— Alfred, Tischler, Nr. 136
— Anna, Landwirtin, Nr. 137
Kallhardt, Eugen, Kaufmann, Nr. 183
— Günther, Kaufmann, Nr. 212
Kamrath, Günther, landw. Geh., Nr. 19
Kann, Willy, Pensionär, Nr. 179
Kanty, Erwin, Kaufmann, Nr. 158
Kimmig, Marianne, Hausgeh., Nr. 29
Karweina, Doris, Hausgehilfin, Nr. 70
Kermes, Richard, Kaufmann, Nr. 16a
Kirchhoff, Margarete, Rentnerin, Nr. 7
Klee, Heinrich, Landwirt, Nr. 80
— Friedrich, Landwirt, Nr. 106
— Hermann, Landwirt, Nr. 110
— Diedrich, Bäckermeister, Nr. 161
Kleinfeld, Agathe, Rentnerin, Nr. 81
Klinder, Karoline, Rentnerin, Nr. 47
Knöpke, Gertrud, Rentnerin, Nr. 18
Knorr, Erich, Landwirt, Nr. 10
— Rudolf, Rentner, Nr. 16
Köhler, Paul, Rentner, Nr. 13
Kommnick, Ernst, Arbeiter, Nr. 68
Korinth, Elisabeth, Rentnerin, Nr. 121
Kossak, Anna, Rentnerin, Nr. 18

Heimathaus Irmintraud Dr. Hinrich Schloen

Ruf: Fischerhude 15

Köster, Johann, landw. Geh., Nr. 21
— Grete, Landwirtin, Nr. 123
— Fritz, Eisenbahner, Nr. 137
Kraack, Leop., Dr. med., Arzt, Nr. 169
Krause, Emil, Rentner, Nr. 105
— Erich, Maler, Nr. 191
Kreuzer, Gustav, Rentner, Nr. 84
Kröncke, Adolf, Landwirt, Nr. 35
Kuhlmann, Hinrich, Arbeiter, Nr. 65
Kuhn, Albert, Pensionär, Nr. 163
Kunze, Emma, Rentnerin, Nr. 147
Küsel, Wilhelm, landw. Geh., Nr. 44
— Hermann, Landwirt, Nr. 129
— Ernst, Arbeiter, Nr. 129
— Johann, Arbeiter, Nr. 215
— Anna, Rentnerin, Nr. 146
Küßner, Kurt, Arbeiter, Nr. 164

L

Lange, Paul, Rentner, Nr. 14
— Erna, Hausgehilfin, Nr. 74
— Käthe, Hausgehilfin, Nr. 184
— Fritz, Arbeiter, Nr. 214
Lehmann, Helmut, Bäcker, Nr. 41
— Erwin, Mechaniker, Nr. 66
Lemke, Hans, Arbeiter, Nr. 211
— Otto, Rentner, Nr. 211
Lenz, Karl, Arbeiter, Nr. 82
Lindemann, Martha, Landwirtin, Nr. 86
— Ludwig, Bäcker, Nr. 161
— Christa, Hausgehilfin, Nr. 190

Lindner, Kurt, Fischerhude
Konditorei — Eisdiele
Spez.: Königsberger Marzipan

Lindenlaub, Hinrich, Landwirt, Nr. 32
Link, Otto, landw. Gehilfe, Nr. 56
Lohöfer, Heinrich, Landwirt, Nr. 120
— Heinrich, Arbeiter, Nr. 148
— Alfred, landw. Gehilfe, Nr. 62
Losch, Horst, Dipl.-Landwirt, Nr. 197
Lührs, Hinrich, Landwirt, Nr. 67
Lütjen, Elfriede, landw. Geh., Nr. 18

M

Mahnke, Hermann, Landwirt, Nr. 21
Marquardt, Frieda, Rentnerin, Nr. 13
— Johannes, Hilfsarbeiter, Nr. 17
Masuch, Bruno, Arbeiter, Nr. 15a
Matros, Amalie, Rentnerin, Nr. 13
Meyboden, Hans, Kunstmaler, Nr. 13a
— Gretlies, Weberin, Nr. 13a
Meyer, Ludwig, Maschinenarb., Nr. 1
— Johann, Landwirt, Nr. 53
— Hermann, Landwirt, Nr. 54
— Hinrich, Arbeiter, Nr. 118
— Heinz, Kraftfahrer, Nr. 186
Meyerdierks, Fritz, Gastwirt, Nr. 117
— Heinrich, Kaufmann, Nr. 117
Mielke, Käthe, Rentnerin, Nr. 139
Milke, Hedwig, Postangestellte, Nr. 147
Miesner, Heinrich, Vertreter, Nr. 90
— Alfred, Arbeiter, Nr. 90
— Walter, Arbeiter, Nr. 90
Mindermann, Heinrich, Arbeiter, Nr. 6
— Martha, landw. Gehilfin, Nr. 163
— Carl, Arbeiter, Nr. 202
— Rolf, Bäcker, Nr. 202
Moldenhauer, Johannes, Lehrer, Nr. 66
Monsees, Heinrich, Landwirt, Nr. 46
Müller, Ludwig, Bauer, Nr. 3
— Johann, Bauer, Nr. 10
— Heinrich, Landwirt, Nr. 26
— Franz, Landwirt, Nr. 113
— Hermann, Landwirt, Nr. 131
— Hinrich, Landwirt, Nr. 132
Münch, Regine, Rentnerin, Nr. 147

N

Neppert, Marie, Rentnerin, Nr. 109
Nettke, Bernhard, Gärtner, Nr. 37
— Helene, Rentnerin, Nr. 139
Neumann, Anton, Arbeiter, Nr. 191
— Paul, landw. Gehilfe, Nr. 127
— Wilhelm, Arbeiter, Nr. 150
— Grete, Rentnerin, Nr. 71
Neveln, Heinrich, Landwirt, Nr. 30
Nixdorf, Johann, Kraftfahrer, Nr. 146
Nößler, Heinrich, Pensionär, Nr. 156
Nowak, Frz., Molkerei-Verw., Nr. 143

O

Ohlrogge, Christian, Landwirt, Nr. 61
Osmers, Georg, Landwirt, Nr. 130
Ostrowski, Hans, Rentner, Nr. 33

Seit 60 Jahren

Ausführung aller bankmäßigen Geschäfte

Spar- und Dahrlehnskasse Fischerhude
e. G. m. b. H.
mit Warenabteilung
Dünge- und Futtermittel — Brennstoffe
Fischerhude, Ruf: 40

Otto Wunderlich
GÜTERNAHVERKEHR
LASTENTRANSPORT
FISCHERHUDE 95
LOHNACKEREI

Otterstedt, Johann, Müller, Nr. 70
Ottmann, Käthe, Rentnerin, Nr. 83

P

Papenfuß, Edith, landw. Geh., Nr. 27
Paßlack, Gustav, Bahnarb., Nr. 15a
— Erwin, Tischler, Nr. 15a
— Helmut, landw. Gehilfe, Nr. 124
Pätzel, Erich, Mechaniker, Nr. 28
— Heinz, Büroangestellter, Nr. 30
Pauls, Else, Kunstgewerbl., Nr. 174
Peper, Johann, Landwirt, Nr. 101
— Heinrich, Landwirt, Nr. 109
— Johann, Landwirt, Nr. 112
Pinkoß, Marie, Rentnerin, Nr. 5
— Ruth, Justizangestellte, Nr. 5
Preuß, Marie, Rentnerin, Nr. 3
Pridah, Hermann, Tischler, Nr. 106
Przybille, Johann, Abt.-Leit., Nr. 198
Puvogel, Heinrich, Landwirt, Nr. 31

Q

Quednau, Friedrich, Rentner, Nr. 95
— Heinz, Bahnangestellter, Nr. 95

R

Rackow, Johannes, Verw.-Ang., Nr. 83
v. Randow, Marianne, Haush., Nr. 172
Radziwill, Anna, Hausgehilfin, Nr. 91
Rauter, Fritz, Arbeiter, Nr. 134
Rechten, Hinrich, Landwirt, Nr. 44
— Georg, Landwirt, Nr. 62
Redlich, Emma, Hausfrau, Nr. 122
v. Rehekampff, Renate, Hausfr., Nr. 207
Reichel, Dorothea, Pensionärin, Nr. 161
Richter, Wilh., Fleisch.-Meister, Nr. 29
— Magda, Lehrerin, Nr. 200
Rilke, Clara, Bildhauerin, Nr. 167
Rinke, Adolf, Schlosser, Nr. 3
— Käthe, kaufm. Angest., Nr. 3
Ripke, Johanne, Landwirtin, Nr. 57
— Hinrich, Landwirt, Nr. 157

Rohmeyer, Heiner, Tischlermeister
Fischerhude 160a, Ruf 32

Rohmeyer, Claus, Tischler, Nr. 160a
— Heiner, Tischlermeister, Nr. 160a
— Johanna, Kunsthändlerin, Nr. 160a

Hanna Rohmeyer, Kunsthandlung
Fischerhude 160a

Rosemann, Anna, Rentnerin, Nr. 61
Röder, Heinrich, Landwirt, Nr. 149
Röhrs, Heinrich, Landwirt, Nr. 116
Roppel, Alfred, Kassenangest., Nr. 9
Rosenfeld, Erna, Krank.-Pfleg., Nr. 163
Rothe, Kurt, Arbeiter, Nr. 157
Rübhart, Willy, Wagenvermiet., Nr. 90
Ruschmeyer, Heinrich, Landwirt, Nr. 20
— Hinrich, Landwirt, Nr. 42
— Georg, Landwirt, Nr. 99
— Katharina, Landwirtin, Nr. 108
— Werner, Mechaniker, Nr. 108
— Wilhelm, Rentner, Nr. 139

S

Sabrowski, Bernhard, Arbeiter, Nr. 147
von Salzen, Heinrich, landw. Gehilfe, Nr. 3
Sammann, Johann, Bäckermst., Nr. 74
Seeger, Kurt, Kaufmann, Nr. 16a
— Margret, Hausgehilfin, Nr. 36
— Katharina, Landwirtin, Nr. 88
— Hans, Arbeiter, Nr. 88
— Hermann, landw. Gehilfe, Nr. 42
— Hermann, Landwirt, Nr. 142
— Rudolf, Rentner, Nr. 178

Sammann, Joh., Ruf 48
Bäckerei und Kolonialwaren,
Fischerhude 74

Segelken, Christine, Rentnerin, Nr. 47
— Hinrich, Landwirt, Nr. 77
— Käthe, Hausgehilfin, Nr. 77

Seeger, Katharina
Anfertigung von Strickbekleidung
Fischerhude 88

Senff, Ilse, Rentnerin, Nr. 139
Sengstake, Anita, Hausgehilf., Nr. 127
Sieslack, Friederike, Pflegerin, Nr. 163
Slowinsky, Josef, Polsterer, Nr. 70
Soller, Adele, landw. Gehilfin, Nr. 15
Spahn, Erich, Schrank.-Wärt., Nr. 9
— Gerhard, Tischler, Nr. 141
Speckmann, Marie, Pens.-Inhaberin, Nr. 158

Gasthof Berkelmann
Bes. H. Viebrock
Fremdenzimmer :: Pension
Klubräume für 20—60 Personen
Herrlicher Sommergarten
Fischerhude **Ruf: 44**

Springer, Manfred, Verlagsleit., Nr. 53
Stange, Friedrich, Rentner, Nr. 152
Steinke, Paula, Rentnerin, Nr. 73
Steinmann, Erich-August, Zahnarzt, Nr. 70
— Ernst, Lehrer, Nr. 81c
— Ernst-August, Postangest., Nr. 192
Stelljes, Alma, landw. Gehilf., Nr. 11
— Alfred, landw. Gehilfe, Nr. 11
Stief, Ella, Rentnerin, Nr. 16
Stock, Willy, Bahnarbeiter, Nr. 11
Suhling, Adelheide, Rentnerin, Nr. 171

Seit 1911 Bau- und Möbeltischlerei
Heinrich Schlobohm
Tischlermeister **Fischerhude 140**

Szczesny, Johann, Zimmerer, Nr. 46
— Adeline, Rentnerin, Nr. 214
— Günther, Friseur, Nr. 214
— Thea, landw. Gehilfin, Nr. 15
Szuszies, Erich, Hausschlacht., Nr. 133
Schaeffer, Frieda, Pensionärin, Nr. 192
Scheel, Margarethe, Rentnerin, Nr. 119
Schepelmann, Erika, Hausgehilfin, Nr. 8
— Maria, landw. Gehilfin, Nr. 14
Schielke, Siegfried, Musiker, Nr. 124
— Bertha, Rentnerin, Nr. 124
Schilling, Adda, Lehrerin a. D., Nr. 166
Schlobohm, Hinrich, Landwirt, Nr. 93
— Hans, Molkereiarbeiter, Nr. 93
— Käthe, Hausgehilfin, Nr. 93
— Emma, Hausgehilfin, Nr. 93
— Hinrich, Landwirt, Nr. 122
— Martin, Tischler, Nr. 140
— Heinrich, Tischlermeister, Nr. 140
Schloen, Johann, Landwirt, Nr. 56
Schloo, Johann, Landwirt, Nr. 111
— Katharina, Landwirtin, Nr. 134
Schmidt, Wilma, Hausgehilfin, Nr. 29
— Fritz, Elektriker, Nr. 172
— Maria, kaufm. Angest., Nr. 172
— Karl, Rentner, Nr. 187
Schnaars, Diedrich, landw. Geh., Nr. 7
— Hermine, landw. Gehilfin, Nr. 7
— Friedrich, Bahnarbeiter, Nr. 58
— Heinrich, Arbeiter, Nr. 196
Schnakenberg, Hinr., Landwirt, Nr. 118
— Meta, Rentnerin, Nr. 125
— Johann, Bahnarbeiter, Nr. 189
Schnur, Walter, Strommeister, Nr. 191
— Elisabeth, Büroangestellte, Nr. 191
— Brigitte, kaufm. Angest., Nr. 191
Schott, Erwin, Rentner, Nr. 16
Schroeder, Grete, landw. Geh., Nr. 30
— Paul, Kaufmann, Nr. 36
Schröter, Pauline, Rentnerin, Nr. 147
— Robert, Arbeiter, Nr. 10
Schukey, Horst, Lehrer, Nr. 81c
Schulte-Frohlinde, Julius, Architekt, Nr. 8
Schultze, Hinrich, Maschinist, Nr. 139

Heinrich Schumacher, Tischlermeister
Bau- u. Möbeltischlerei, Fischerhude 22

Schumacher, Heinrich, Tischlermeister, Nr. 22
Schünemann, Hans, Arbeitsprüfer, Nr. 194
Schütz, Gisela, Hausgehilfin, Nr. 161
Schwarz, Hedwig, Rentnerin, Nr. 71
— Kurt, Tischler, Nr. 194
— Otto, Tischler, Nr. 203

T

Thiem, Anna, Rentnerin, Nr. 59
Thießen, Hermann, Rentner, Nr. 13
Thom, Friedrich, Rentner, Nr. 164
Thomfohrde, Gerhard, Tischler, Nr. 89
Thölken, Anni, Putzmacherin, Nr. 36a
— Herbert, Uhrmacher, Nr. 36a
— Gertrud, Kontoristin, Nr. 36a
Tiemann, Theodor, Kaufmann, Nr. 213
Tietjen, Hinrich, Landwirt, Nr. 76
— Hinrich, Landwirt, Nr. 94
Timm, Erika, Hausgehilfin, Nr. 8
Trautwein, Erich, landw. Gehilfe, Nr. 9
v. Treeck, Eva-Maria, Kontor., Nr. 37
Trottmann, Luise, Pensionärin, Nr. 166
Turowski, Alfr., Molkereiarb., Nr. 143

U

Unger, Werner, Musterzeichner, Nr. 64

V

Viebrock, Helmut, Gastwirt, Nr. 8
Volkmann, Herm., Betonbauer, Nr. 105
Vogel, Kurt, Polizeibeamter, Nr. 66
Vrede, Paula, Rentnerin, Nr. 37

W

Wacker, Margret, landw. Geh., Nr. 10
Wagemann, Willy, Molk.-Arb., Nr. 199
— Marie, Rentnerin, Nr. 199
Wahl, Karl, Kraftfahrer, Nr. 107
— Friedhelm, Arbeiter, Nr. 107
Wahlers, Johann, Landwirt, Nr. 114
— Karl, Schneidermeister, Nr. 154
— Albert, Rentner, Nr. 114
Walter, Hermann, landw. Geh., Nr. 12
Warth, Georg, Rentner, Nr. 170
Wellmann, Ella, Rentnerin, Nr. 18
Wennike, Willy, Arbeiter, Nr. 5
Westhoff, Friedrich, Rentner, Nr. 165
— Helmut, Kunstmaler, Nr. 165
Wichmann, Heinz, Tischler, Nr. 138
Wicks, Margarete, Pensionärin, Nr. 71
Wiechmann, Hinrich, Landwirt, Nr. 17
— Ludwig, Rentner, Nr. 17
Wilhelm, Kurt, Tiefbauing., Nr. 201
Wilkens, Klaus, Arbeiter, Nr. 148
— Klaus, Bauer, Nr. 7
— Heinrich, Landwirt, Nr. 148
Windler, Georg, Landwirt, Nr. 16
Windeler, Wilhelm, Landwirt, Nr. 34
— Karl, Schuhmacher, Nr. 63
— Johanne, Hausgehilfin, Nr. 63
— Maria, Hausgehilfin, Nr. 63
— Ilse, Büroangestellte, Nr. 63
— Gustav, Bahnangest., Nr. 152
Winkelmann, Diedrich, Bauer, Nr. 5
— Ludwig, Bauer, Nr. 19
— Wilhelm, Bauer, Nr. 23
— Heinrich, Landwirt, Nr. 124
— Heinrich, Kaufmann, Nr. 141
— Dieter, Kaufmann, Nr. 141
— Otto, kaufm. Angest., Nr. 141
Witt, Johannes, Ingenieur, Nr. 188
— Susanne, kaufm. Angest., Nr. 188
Wittke, Franz, Kaufmann, Nr. 144
— Emil, Maurer, Nr. 144
Woelke, Waldemar, landw. Geh., Nr. 4
— Alfred, landw. Geh., Nr. 31
Wollanky, Emma, Pensionär., Nr. 169
Worthmann, Grete, Landwirtin, Nr. 78
Wortmann, Friedrich, Kaufm., Nr. 162
Wunderlich, Otto, Fuhruntern., Nr. 95
— Werner, Kraftfahrer, Nr. 95
— Reinhard, Maurer, Nr. 146

Z

Zarndt, Heinrich, Rentner, Nr. 121
Zimmermann, Fritz, Landwirt, Nr. 95
Zwiebrok, Amanda, Hausgeh., Nr. 171

Gemeinde Giers-Schanzendorf

Einwohnerzahl 349
Postanschrift: (23) Giers-Schanzendorf über Achim (Bez. Bremen) - Bahnstation: Etelsen und Ottersberg

Bürgermeister: Hinrich Haltermann, Giersdorf 48
Fernruf der Gemeinderwaltung: Posthausen 24
Nächste Omnibushaltestelle in Posthausen bei Kaufmann Dodenhoff (Linie Quelkhorn—Ottersberg—Verden)

Ortsteile: Giersdorf, Schanzendorf
Sanitätswesen: 2 Ärzte, 1 Hebamme
Schule: Volksschule Giers-Schanzendorf
Vereinsanschriften: siehe Posthausen

Ortsteil Giersdorf

Badenhoop, Johann, Nr. 13
Behrens, Johann, Nr. 12
Bergmann, Johann, Nr. 9
Blome, Johann, Nr. 41
Bräuer, Paul, Nr. 4
Bruns, Johann, Nr. 14
Clüver, Friedrich, Nr. 46
Dunker, Hermann, Nr. 1
— Heinrich, Nr. 11
— Dietrich, Nr. 36
— Hermann, Nr. 44
Ernst, Friedrich, Nr. 10
Gehrmann, Ulrich, Nr. 7
— Heinrich, Nr. 39
Gellner, Luise, Nr. 2
— Hermann, Nr. 42
Gerken, Johann, Nr. 5
Glase, Erich, Nr. 6
Gurkau, Olga, Nr. 99
Haltermann, Hinrich, Nr. 48
Helken, Walter, Nr. 38
Jung, Adolf, Nr. 2
Kedenburg, Johann, Nr. 8
Kiesel, Gustav, Nr. 5
Otten, Hermann, Nr. 37
Radke, Wanda, Nr. 45
Rautenberg, Max, Nr. 37
Schröder, Hinrich, Nr. 4
— Gertrud, Nr. 5
— Karl, Nr. 15
Stempniewski, Emilie, Nr. 5
Sypereck, Marie, Nr. 45
Wahlers, Hinrich, Nr. 6
Wilhelm, Karl, Nr. 10a
Wolters, Hermann, Nr. 3
Ziegert, Klara, Nr. 41

Ortsteil Schanzendorf

Baranowski, Gustav, Nr. 45
Behrmann, Friedrich, Nr. 19
Blask, Johann, Nr. 23
Bruns, Johann, Nr. 33
Duhn, Albert, Nr. 20
Fehsenfeld, Hinrich, Nr. 40
Fricke, Katharine, Nr. 24
Gebers, Johann, Nr. 35
Gerken, Johann, Nr. 29
Gottzent, Eva, Nr. 18
Grahl, Hermann, Nr. 30
Haase, Hermann, Nr. 26
— Heinrich, Nr. 34
Jung, Eduard, Nr. 18
Kiesel, Emma, Nr. 28
Klee, Hermann, Nr. 32
Köppen, Regina, Nr. 24
Lück, Hinrich, Nr. 28
Ludwig, Franz, Nr. 33
Makritzki, Friedrich, Nr. 30a
Meinken, Friedrich, Nr. 22
Mex, Julius, Nr. 27
Meyer, Heinrich, Nr. 45
Müller, Hinrich, Nr. 16
— Adolf, Nr. 43
Rathjen, Klaus, Nr. 21
— Hermann, Nr. 25
Rauhut, Reinhold, Nr. 26a
Reschke, Marianne, Nr. 24
Schröder, Johann, Nr. 17
Sebade, Meta, Nr. 18
Stech, Emil, Baracke
Tewes, Hermann, Nr. 27
Tietjen, Johann, Nr. 40a
Warnke, Johann, Nr. 23
Wiedekamp, Wilhelm, Nr. 31
Winkel, Hermann, Nr. 35

Gemeinde Grasdorf

Einwohnerzahl 236 Postanschrift: Grasdorf über Achim, Kr. Verden/Aller Bahnstation: Etelsen

Bürgermeister: Heinrich Henke, Grasdorf 23
Fernruf der Gemeindeverwaltung: Posthausen 42
Sanitätswesen: 1 Arzt, 1 Dentist, 1 Hebamme

Schule: Volksschule Grasdorf
Vereinsanschriften:
Schützenverein: Grasdorf

Bhend, Willi, Arbeiter, Nr. 28 a
Bledau, Heinz, Landwirt, Nr. 10
Blohme, Hinrich, Baugeschäft, Nr. 21
Brüns, Hermann, Landwirt, Nr. 14
Cordes, Johann, Rentner, Nr. 23 a
Diedrigkeit, Gustav, Schneider, Nr. 28
Dunker, Hinrich, Landwirt, Nr. 7
Eggers, Johann, Gastwirt, Nr. 18

Seit Generationen
Eggers, Johann, Gastwirtschaft und Gemischtwaren, Ruf 47, Poststelle II
Grasdorf

Ehlers, Harry, Landwirt, Nr. 26
Gieschen, Ludwig, Lehrer, Nr. 28
Henke, Henke, Tischlermeister, Nr. 23
— Marie, Witwe, Nr. 6
Hopp, Heinrich, Arbeiter, Nr. 21 a
Huhs, Meta, Landwirtin, Nr. 13
Intemann, Fritz, Landwirt, Nr. 9
Kraut, Johann, Landwirt, Nr. 4
Krimson, Peter, kfm. Angestellter, Nr. 6
Kruse, Helmut, Arbeiter, Nr. 29

Gegründet 1928
HEINRICH HENKE
Tischlermeister
Tischlerei — Zimmerei — Sägerei
Grasdorf Ruf: Posthausen 42

Lohmann, Marie, Rentnerin, Nr. 24
Meinken, Hinrich, Landwirt, Nr. 15
Meyer, Johann, Landwirt, Nr. 3
— Ernst, Landwirt, Nr. 5
— Hinrich, Landwirt, Nr. 19
Osmers, Hermann, Landwirt, Nr. 25
— Hermann, Steinsetzer, Nr. 25
Ranke, Friedrich, kfm. Angestellter, Nr. 24
Rosebrock, Johann, Landwirt, Nr. 1
— Johann, Landwirt, Nr. 17
Schaardt, Dietrich, Maurer, Nr. 27
Schröder, Heinrich, Landwirt, Nr. 2
— Claus, Landwirt, Nr. 8
— Hinrich, Landwirt, Nr. 26
Surkomer, Heinz, Landwirt, Nr. 11
Strohschein, Fritz, Maler, Nr. 17
Tewes, Hermann, Eisenbahner, Nr. 22
Tybussek, Rudolf, Rentner, Nr. 17
Warnke, Hermann, Landwirt, Nr. 16
Wegener, Bruno, Arbeiter, Nr. 27
Wolf, Rudolf, Arbeiter, Nr. 20
Wrede, Hinrich, Tischler, Nr. 30

Gemeinde Groß-Hutbergen

Einwohnerzahl: 198 · Postanschrift: (23) Groß-Hutbergen über Verden (Aller) · Bahnstation: Verden (Aller)

Bürgermeister: Hans Schröder, Gr.-Hutbergen Nr. 20
Fernruf der Gemeindeverwaltung: Verden 24 89
Omnibushaltestelle der Linien Verden—Thedinghausen und Verden—Vilsen

Ortsteile: Wietlake, Dummert
Sanitätswesen: siehe Verden
Vereinsanschriften:
Feuerwehr: Feuerwehrverband Hutbergen
Schützenverein: Ernst Heins, Kl.-Hutbergen

Ahrenhold, Heinrich, Landwirt, Nr. 15
Becker, Ludwig, Schlosser, Nr. 5
Bentzen, Carl, Syndikus a. D., Nr. 1
— Jahanna, Witwe, Nr. 1
Bosk, Emma, Hausfrau, Nr. 1 a
Cordes, Christel, Landwirt, Nr. 10
— Dora, Witwe, Nr. 10
— Johannes, Verm.-Techn., Nr. 10
— Karl, Landwirt, Nr .10
Dunker, Christel, Landwirt, Nr. 3
— Christian, Landwirt Nr. 8
— Dietrich, Rentner, Nr. 21
— Dorothea, o. B., Nr. 3
— Hilde, o. B., Nr. 8
— Wilhelm, Tischler, Nr. 21
Eggers, Sophie, Witwe, Nr. 13
Ernst, Heinrich, Landwirt, Nr. 2
— Hermann, Masch.-Schlosser, Nr. 2
— Lieselotte, Haustochter, Nr. 2
Essmann, Friedrich, landw. Geh., Nr.15
Fricke, Frieda, Witwe, Nr. 12
Gehrmann, Josef, Arbeiter, Nr. 13
Gödecke, Wilhelm, Landw., Nr. 1a (Hirtenhaus Dummert)
Granz, Hermann, Landwirt, Nr. 19 (Hirtenhaus Wietlake)
Grotum, Christian, Schuhmachermstr., Nr. 3 b (Behelfsheim)
Habenicht, Emma, Witwe, Nr. 12
— Karl, Kaufmann, Nr. 12
Karlewski, Arthur, landw. Geh., Nr. 3
Knust, Albert, Landwirt, Nr. 6
— Gisela, o. B., Nr. 6
— Otto, Landw. u. Viehhändl., Nr. 14
— Renate, o. B., Nr. 6
Kühl, Hans-Hermann, Tischler, Nr. 4
Lahmeyer, Elise, Rentnerin, Nr. 3 a (Behelfsheim)
— Hermann, Rentner, Nr. 3
Lehmann, Martin, kaufm. Ang., Nr. 6
Lemke, Karl, Arbeiter, Nr. 6
— Paul, Rentner, Nr. 6
— Paul, Bahnunterh.-Arb., Nr. 7 a
Lissel, Helmut, Arbeiter, Nr. 4
Lüneberg, Karl, Postschaffner, Nr. 9 a

Luttmann, Hermann, Arbeiter, Nr. 9
Männel, Lina, Witwe, Nr. 12
Marienfeldt, Anna, Rentnerin, Nr. 13
Marklewitz, Kurt, Arbeiter, Nr. 23
Martens, Herbert, Gastwirt, Nr. 12
Müller, Klara, Rentnerin, Nr. 12
Neumann, Günther, Kraftfahrer, Nr. 2b
— Wilhelm, Kaufmann, Nr. 2 b
Nietzke, Otto, Zigarrenmacher, Nr. 4
Oltersdorf, Dorothea, Witwe, Nr. 2
Osterholz, Adele, o. B., Nr. 16
— Hermann, Nr. 16
Penzek, Wanda, Hausangest., Nr. 2
Radum, Emil, Rentner, Nr. 3
Reimers, Dora, Altenteilerin, Nr. 7
— Helmut, Landwirt, Nr. 7
Sandau, Albert, Händler, Nr. 13
— Albert, landw. Geh., Nr. 8
— Eduard, landw. Geh., Nr. 8
— Frieda, Hausgehilfin, Nr. 8
Sieber, Fritz, kaufm. Angest., Nr. 14
Swiderski, Katharina, Witwe, Nr. 14
Schäfer, Fritz, Kraftfahrer, Nr. 1
Schröder, Fritz, Landwirt, Nr. 20
— Hans, Schlosser u. Bürgermeister, Nr. 20
Schulz, Karl, Rentner, Nr. 9
Schwarze, Adelheid, Witwe, Nr. 11
— Hermann, Steinsetzer, Nr. 11
Steffens, Johann, Arbeiter, Nr. 8 a
Teubert, Erich, Arbeiter, Nr. 17
Thiesemann, August, Polizeimeister, Nr. 17
— Hans-Walter, Schlosser, Nr. 17
Voigt, Mariechen, Rentnerin, Nr. 3 a
— Richard, Schlachter u. Viehhändl., Nr. 3 a
Wagner, Martin, Tischler, Nr. 1
Wellhausen, Else, Posthalterin, Nr. 22
Wiechers, Harry, Behördenang., Nr. 4
Wiese, Otto, Rentner, Nr. 23
Wigger, Heinrich, Schuhmacher, Nr. 5 a
Wortmann, Erna, Witwe, Nr. 17

Gemeinde Haberloh

Einwohnerzahl 48 Postanschrift: (23) Haberloh, Kr. Verden/Aller Bahnstation: Langwedel

Bürgermeister: Johann Warncke, Haberloh 5
Schule: Volksschule Völkersen

Im Ort befindet sich eine öffentliche Fernsprechstelle (Amt Posthausen)

Bartsch, August, Arbeiter Nr. 1
Bernhard, Franz, Stellmacher, Nr. 2a
Detjen, Karl-Heinz, Nr. 4
Diercks, Auguste, Altenteilerin, Nr. 4
— Hinrich, Landwirt, Nr. 4
Hasselhoff, Adele, Rentnerin, Nr. 3
— Albert, Landwirt, Nr. 3
Hustedt, Johannes, Landwirtschaftsgehilfe, Nr. 3a
Laudien, Else, Witwe, Nr. 2a
Melchers, Wilhelm, Molkereigehilfe, Nr. 6
Meyer, Hinrich, Landwirt, Nr. 1
Necker, Jakob, Arbeiter, Nr. 2
Rugen, Johann-Hinrich, Altenteiler, Nr. 2
— Rugen, Klaus, Landwirt, Nr. 2
Schütte, Heinrich, Arbeiter, Nr. 7
Stellmann, Heinrich, Altenteiler, Nr. 7
Stenschke, Hedwig, Haushälterin, Nr. 7
Stielau, Ida, Wirtschafterin, Nr. 2a
Thiele, Friedrich, Dachdecker, Nr. 8
Warncke, Heinrich, Landwirt, Nr. 5
— Johann, Landwirt, Nr. 5
Wrede, Ferdinand, Arbeiter, Nr. 2a

Gemeinde Hagen-Grinden

Einwohnerzahl 340 Postanschrift: (23) Hagen-Grinden, Kr. Verden/A. Bahnstation: Etelsen

Bürgermeister: Heinr. Blohme, Hagen-Grinden 3 Gemeindedirektor: Joh. Schumacher, Hagen-Grinden 8

Fernruf der Gemeindeverwaltung: Etelsen 59
Ortsteile: Grinden, Schogrinden, Hemhude, Meyerwiede, Försten, Altenhude, Oesenwiede, Koppel, Wiepelnbusch, Lauenburg.

Schule: Volksschule Hagen-Grinden
Vereinsanschriften:
Feuerwehr: Hagen-Grinden
Schützenverein: Hagen-Grinden

Badenhop, Erich, Landwirt, Nr. 26
— Heinrich, Landwirt, Nr. 9
— Hermann, Eisenbahner, Nr. 9
— Meta, Altenteilerin, Nr. 26
Baudeck, Albert, Schiffsführer, Nr. 25
Behling, Heinz-Hermann, Arbeiter, Nr. 19
— Hermann, Arbeiter, Nr. 19
Beneke, Johann, Landwirt, Nr. 25
— Wilhelm, Rentner, Nr. 22
— Wilhelm, Fährmann, Nr. 22
Bischoff, Fritz, Schmied. Nr. 28
— Heinrich, Landwirt, 28
Blohme, Heinrich, Bauer, Nr. 3
— Heinz, Jungbauer, Nr. 3
— Heinz, Lohndrescher, Nr. 5
— Lina, Bäuerin, Nr. 4
— Magda, Altenteilerin, Nr. 5
— Werner, Bauer, Nr. 5
Blome, Diedrich, Arbeiter, Nr. 1
Blume, Willi, Eisenbahner, Nr. 2
Bredereke, Reinhold, Jockey, Nr. 5
Cordes, Christian, landw. Gehilfe, Nr. 5
— Hinrich, Landarbeiter, Nr. 23

Dalbke, Anna, Witwe, Nr. 35
— Johann, Landwirt, Nr. 16
— Ernst, Ziegelmeister, Nr. 35
— Günther, Schlosser, Nr. 35
Ditschuneit, Wilhelm, Lehrer, Nr. 31
Dreier, Willi, landw. Gehilfe, Nr. 6
Ellmers, Wilhelm, Arbeiter, Nr. 11
Ernst, Hermann, Landwirt, Nr. 17
Eske, Otto, landw. Gehilfe, Nr. 6
Fahrenholz, Johann, Landwirt, Nr. 32
Frasse, Wilh., landw. Gehilfe, Nr. 12
Fricke, Dr., Karl, Regierungsrat, Nr. 6
Früchtenicht, Hinrich, Landwirt, Nr. 34
— Johann, Gastwirt, Nr. 34

Gasthof Grüne Gilde
Hinrich Früchtenicht Ruf Etelsen 48

Gätjen, Becka, Witwe, Nr. 12
Geske, Gerhard, Rentner, Nr. 1
von Gierke, Jürgen, Bauer, Nr. 2
Hanke, Helmut, Angestellter, Nr. 3
Hess, Christian, Landwirt, Nr. 7
— Elfriede, Näherin, Nr. 7
— Emanuel, Arbeiter, Nr. 7
— Jacob, Arbeiter, Nr. 7
Hinners, Johann, Arbeiter, Nr. 19
Höger, Bernhard, Rentner, Nr. 31
Jägeler, Anna, Rentnerin, Nr. 16
— Hinrich, Landwirt, Nr. 16
Kirnig, Florian, Bau- und Masch.-Schlosser, Nr. 9
Königsfeld, Gottfried, Arbeiter, Nr. 1
Kortum, Heinz, Arbeiter, Nr. 19
Koschinski, Karl, landw. Gehilfe, Nr. 7
— Werner, landw. Gehilfe, Nr. 7
Kranz, Diedrich, Landwirt, Nr. 20
— Hermann, Landwirt, Nr. 20
Krause, Justine, Rentnerin, Nr. 6
Krenzel, Johannes, Arbeiter, Nr. 33
Krogel, Marie, Witwe, Nr. 6
Kruschel, Paul, Arbeiter, Nr. 35
Laackmann, Franz, Landarbeiter, Nr. 5
Lackmann, Hermann, Landwirt, Nr. 14
Lüdemann, Wilhelm, Schachtmeister, Nr. 33
Lüers, Heinrich, Landwirt, Nr. 32
Mahlmann, Heinrich, Maler, Nr. 33
Marczak, Heinz, Arbeiter, Nr. 1
Meier, Erhard, Melker, Nr. 1
Meyer, Arthur, Arbeiter, Nr. 1
— Fritz, Musiker, Nr. 27
— Heinrich, Landwirt, Nr. 21
— Heinz, Arbeiter, Nr. 9
— Henny, Rentnerin, Nr. 2
— Hermann, Landwirt, Nr. 36
— Johann, Landarbeiter, Nr. 7
— Margarethe, Rentnerin, Nr. 36
— Walter, Mechaniker, Nr. 2
— Wilhelm, Rentner, Nr. 1
— Wilhelm, sen,, Landwirt, Nr 21
— Wilhelm, jun., Zementwarenhersteller, Nr. 21
Mischke, Anna, Rentnerin, Nr. 1
— Gerda, Rentnerin, Nr. 1
— Emil, Arbeiter, Nr. 1
Nieman, Johann, Maurer, Nr. 1
Oetting, Georg, Landarbeiter, Nr. 19
Osmers, Hinrich, Landarbeiter, Nr. 3
Otten, Hinrich, Arbeiter, Nr. 1
— Richard, Landarbeiter, Nr. 5
Prahl, Otto, Rentner, Nr. 5
Prüser, Hermann, Landwirt, Nr. 27
Puvogel, Christa, Bäuerin, Nr. 2
— Hans, Bauer, Nr. 6
— Hans-Heinrich, Bauer, Nr. 6
Röpke, Heinrich, Landwirt, Nr. 18
Rossmann, Kurt, Schlosser, Nr. 36
Rusch, Auguste, Rentnerin, Nr. 12
— Martha, Rentnerin, Nr. 12
Schindel, Wilhelm, Landwirt, Nr. 25
Schritt, Harry, Arbeiter, Nr. 12
— Heinrich, Rentner, Nr. 14
Schumacher, Johann, Jungbauer, Nr. 8
— Johann, Gemeindedirektor, Nr. 8
— Otto, Bauer, Nr. 8
Sonntag, Adolf, Arbeiter, Nr. 35
Spannhake, Hermann, Straßenwärter, Nr. 11
Speidel, Gottlieb, Schlosser, Nr. 2
— Marie, Rentnerin, Nr. 2
— Rebekka, Rentnerin, Nr. 2
Stadtlander, Heinr., Landwirt, Nr. 30
Stempniewski, Herbert, ldw. Gehilfe, Nr. 27
Stolte, Helene, Witwe, Nr. 3
Strüßmann, August, Rentner, Nr. 35
Stührmann, Betty, Rentnerin, Nr. 32
— Klaus, Bauer, Nr. 7
— Friedrich, Bauer, Nr. 7
Thiem, Erwin, Arbeiter, Nr. 4
Trienke, Karl, Schuhmacher, Nr. 8
Unnewehr, Hermann, Bauführer, Nr. 3
Wahlers, Adelheid, Rentnerin, Nr. 23
Walter, Otto, Eisenbahner, Nr. 6
Weinreich, August, Landwirt, Nr. 15
Zambock, Grete, Rentnerin, Nr. 9
Zegula, Alice, Näherin, Nr. 5

Gemeinde Heins

Einwohnerzahl 230 Postanschrift: (23) Heins, Kr. Verden/Aller Bahnstation: Bendingbostel

Bürgermeister: Friedrich Rose, Gr.-Heins 11
Fernruf der Gemeindeverwaltung: Bendingbostel 73
Omnibushaltestelle der Linie Visselhövede—Verden
Ortsteile: Groß-Heins, Klein-Heins

Sanitätswesen: 2 Ärzte, 2 Dentisten, 2 Hebammen
Schule: Volksschule Groß-Heins
Vereinsanschriften:
Feuerwehr: Freiwillige Feuerwehr Heins
Schützenverein: Heins

Ortsteil Groß-Heins

Brockmann, Hinrich, Förster, Nr. 8
— Hinrich, Bautechniker, Nr. 8
Bruns, Wilhelm, Bauer, Nr. 16
Bunke, Wilhelm, Bauer, Nr. 6
Castens, Ernst, Bauer, Nr. 14
Cordes, Heinrich, Bauer, Nr. 7
— Heinz, Haussohn, Nr. 9
— Erna, Hausgehilfin, Nr. 7
Diercks, Heinrich, Bauer, Nr. 17
Dittmer, Friedrich, Bauer, Nr. 10
— Fritz, Haussohn, Nr. 10
Freier, Adolf, Rentner, Nr. 2
Früchtenicht, Friedrich, Bauer, Nr. 9
Hanke, Olga, Rentnerin, Nr. 6
Haupt, Amanda, Landarb., Nr. 11
Höhn, Elisabeth, Rentnerin, Nr. 8
Jonuscheit, Otto, Landarbeiter, Nr. 2
Joost, Heinrich, Bauer, Nr. 4
— Herm., Bauer u. Milchfuhrmann, Nr. 15
Kluschinski, Wilh., Landarb., Nr. 17 a
Knakrick, Erich, kaufm. Angest., Nr. 6
Krebs, Paul, Rentner, Nr. 13
Krüger, Hermann, Bauer, Nr. 5
Lüdemann, Georg, Bauer, Nr. 3
— Johann, Imker, Nr. 19
Matthée, Meta, Rentnerin, Nr. 17
Meyer, Hermann, Bauer, Nr. 18
Norden, Fritz, Bauer, Nr. 5
— Heinrich, Landarbeiter, Nr. 5
Prill, Eduard, Landarbeiter, Nr. 13 a
Rose, Friedr., Bürgerm. u. Bauer, Nr. 11
Rückert, Johann, Lehrer, Nr. 12
Schnabel, Wolfgang, Seemann, Nr. 2
Winkelmann, Heinrich, Bauer, Nr. 1
Wöbse, Hermann, Tischler, Nr. 15
Wüstefeld, Fritz, Landarbeiter, Nr. 2

Ortsteil Klein-Heins

Bensch, Pauline, Hausbes., Nr. 8
Böttcher, Franz, Landarbeiter, Nr. 6
Brandt, Richard, Bauer, Nr. 3
Büchler, Rudolf, Kaufmann, Nr. 7
Delventhal, Hermann, Bauer, Nr. 2
— Hermann, Haussohn, Nr. 2
— Cord, Haussohn, Nr. 2
Eggers, Martha, Hausgehilfin, Nr. 1
Grumm, Willy, Rentner, Nr. 1
Homann, Elisabeth, Rentnerin, Nr. 1
Kofahl, Heinz-Günter, Friseur, Nr. 5
Komke, Eduard, Forstgehilfe, Nr. 2
Krößmann, Heinrich, Bauer, Nr. 4

Johann Sander
Elektro — Installation
Klempnerei
Fahrradhandel
Kl.-Heins Nr. 5, Ruf: Bendingbostel 38

Kujat, Lydia, Landarbeiterin, Nr. 8
Kunzat, Josef, Rentner, Nr. 1 b
Kuß, Katharina, Rentnerin, Nr. 2
Luttmann, Heinrich, Bauer, Nr. 1
— Willy, Häusling, Nr. 1 a
Meinel, Erich, Steiger a. D., Nr. 1 c
Rienas, Gustav, Landarbeiter, Nr. 2
Röhrs, Ernst, Häusling, Nr. 2 a
Sander, Johann, Elektromstr., Nr. 5
Stiebing, Otto, Ingenieur, Nr. 1 b
— Gertrud, Hebamme, Nr. 1 b
Voigt, Emil, Hausbes., Nr. 7

Gemeinde Hintzendorf-Stellenfelde

Einwohnerzahl 557 Postanschr.: (23) Hintzendorf üb. Achim, Bahnst.: Etelsen (Strecke Bremen—Hannov.) Ottersberg (Strecke Bremen—Hamburg) je 7 km entfernt.

Bürgermeister: Hinrich Müller, Hintzendorf 18
Fernruf: Posthausen 44 (Hintzendorf Poststelle)
Gemeindekassenverwalter: Hinrich Dittmer, Stellenfelde 15
Omnibushaltestelle der Linie Ottersberg—Verden Haltestellen: Nordeingang, Ortsmitte und Südeingang

Ortsteile: Hintzendorf u. Stellenfelde
Sanitätswesen: 4 Ärzte, 1 Dentist und 1 Hebamme
Schule: Volksschule Posthausen
Vereinsanschriften:
Feuerwehr Posthausen
Sportverein Posthausen
Schützenverein Posthausen
Gesangverein Posthausen

Die Gemeinde mit den beiden Ortschaften Hintzendorf und Stellenfelde ist ein Teil der zu Ende des 18. Jahrhunderts gegründeten Moorsiedlung, des sog. Hellweger Moores. — Die Landstraße I. Ordnung Ottersberg—Verden führt mitten durch die Gemeinde. An der westlichen Straßenseite liegt die Ortschaft Hintzendorf und an der östlichen Seite die Ortschaft Stellenfelde. — Die bäuerlichen Klein- und Mittelbetriebe sind hier vorherrschend. Daneben sind fast sämtliche Handwerksbetriebe vertreten, ferner 1 Gasthaus, 1 Kaufhaus mit Mühlenbetrieb, 2 weitere Läden, 1 Kraftfahrzeugwerkstatt mit Tankstelle.

Ortsteil Hintzendorf

A

Allermann, Albrecht, Landwirt, Nr. 14
— Johann, Junglandwirt, Nr. 14

B

Badenhop, Martha. Witwe, Nr. 37
— Henry, Tischlermeister, Nr. 37

Badenhop, Henry
Tischlermeister Ueber 30 Jahre
Moderne Bau- und Möbeltischlerei
Treppen - Innenausbau - Glaserei
Ruf Posthausen 17 Hintzendorf

Bartel, Otto, Arbeiter, Nr. 34
— Willi, Arbeiter, Nr. 8
Basel, Heinz, Arbeiter, Nr. 40
Behling, Hermann, Landwirt, Nr. 5
— Hinrich, Landwirt Nr. 5
Behrens, Hermann, Landwirt, Nr. 16
Behrendt, Anna, Witwe, Nr. 4
Behrmann, Franz, Landwirt, Nr. 4
— Friedrich, Schuhmachermstr., Nr. 8
— Mary, Landwirtin, Nr. 8
— Hildegard, Kontoristin, Nr. 8
— Renate, Kontoristin, Nr. 8
— Hinrich, Landwirt, Nr. 7
— Hermann, Junglandwirt, Nr. 7
— Hermann, Landwirt, Nr. 10
— Helmut, Landwirt, Nr. 10
— Johann, Landwirt und Fleischbeschauer, Nr. 17
— Christian, Landwirt, Nr. 32
Betke, Franz, Arbeiter, Nr. 6
Bischoff, Minna, Witwe, Nr. 39
Brandt, Otto, Arbeiter, Nr. 35
Brüns, Johann, Landwirt, Nr. 11
Buchholz, Hinrich, Landwirt, Nr. 9
— Dietrich, Straßenwärter, Nr. 3 a

C

Cordes, Hermann, Land- und Gastwirt, Nr. 2
— Anna, Witwe, Nr. 20
— Hermann, Landwirt, Nr. 22

D

Dirks, Helmut, Arbeiter, Nr. 27

E

Eggers, Anna, Witwe, Nr. 25

F

Fallier, Heinrich, Arbeiter, Nr. 9
Fetkenhauer, Anna, Witwe, Nr. 7

G

Gätje, Hinrich, Kaufmann, Nr. 38
Guske, Margot, Witwe, Nr. 39
Gustafsohn, Frieda, Witwe, Nr. 29

H

Hasselhof, Johann, Landwirt, Nr. 19
— Hermann, Junglandwirt, Nr. 19
Häseker, Johann, Schlossermeister, Nr. 43
Henke, Hermann, Posthalter, Nr. 15
— Hermann, Landwirt, Nr. 15
— Heinrich, Kraftfahrer, Nr. 15
— Willi, Landwirt, Nr. 28
— Bruno, Landwirt, Nr. 33
Hepke, Johann, Landwirt, Nr. 12
— Friedrich, Landwirt, Nr. 20
— Sophie, Witwe, Nr. 30
Hermann, Friedrich, Rentner, Nr. 34
Hesse, Anna, Witwe, Nr. 17

Hans Häseker · Schlossermeister · Hintzendorf 43 · Tel. Posthausen 55
Schlosserei, Brunnenbau, Wasserversorgungsanlagen, Oefen, Herde, Eisenwaren, Haus- u. Küchengeräte, Propangasvertrieb

K

Kansmeyer, Wilhelm, Dachdecker, Nr. 31
Katscher, Ernst, Reg.-Insp. a. D., Nr. 26
Klagemann, Karl, Werkzeugmeister, Nr. 43
Knieriemen, Dietrich, Sattler, Nr. 3 a
Kowitz, Paul, Stellmachermstr., Nr. 35
König, Daniel, Rentner, Nr. 25
Köster, Dietrich, Landwirt, Nr. 42
Kukuk, Karl, Arbeiter, Nr. 24
Kühn, Friedrich, Arbeiter, Nr. 20

L

Lohmann, Johann, Arbeiter, Nr. 37
Loetzke, Paul, Holzgroßhändler, Nr. 39

M

Meinke, Johann, Herrenfriseur, Nr. 41
— Helene, Damenschneidermeisterin, Nr. 41
Meyer, Fredi, Arbeiter, Nr. 3
— Friedrich, Landwirt, Nr. 27
— Friedrich, jr., Junglandwirt, Nr. 27
Müller, Hinrich, Ortslandwirt, Nr. 1
— Dietrich, Landwirt, Nr. 1
— Hinrich, Landwirt, Nr. 18
— Reinhard, Landwirt, Nr. 18

N

Niehus, Fritz, Landwirt, Nr. 3

O

Ohlhoff, Dora, Witwe, Nr. 1 a
Olschanski, Reinhold, Kraftfahr., Nr. 2
Otten, Hermann, Landwirt, Nr. 10

P

Piotrowski, Otto, Arbeiter, Nr. 3

R

Rautenberg, Maria, Witwe, Nr. 15
Rogalski, Henriette, Witwe, Nr. 37

S

Siegmann, Hermann, Landwirt, Nr. 21
— Hinrich, Landwirt, Nr. 21
Schnabel, Maria, Witwe, Nr. 28
Schröder, Christel, Landwirt, Nr. 6
— Helene, Witwe, Nr. 23
— Magdalene, Verkäuferin, Nr. 23
Sparfeld, Walter, Arbeiter, Nr. 8

T

Tanke, Heinz, Landwirt, Nr. 24
Tödter, Richard, Schlachter, Nr. 39

U

Uttecht, Wilhelm, Rentner, Nr. 18

V

Vogts, Otto, Fernmeldebauhandwerker, Nr. 23

W

Wings, Horst, Autoschlosser, Nr. 3
Witzke, Pauline, Witwe, Nr. 5
Wolff, Richard, Arbeiter, Nr. 12
Wrede, Johann, Landwirt, Nr. 13
— Friedrich, Landwirt, Nr. 13

Z

Zarbock, Reinhold, Rentner, Nr. 33
Zeiller, Ernst, Kraftfahrer, Nr. 11

Ortsteil Stellenfelde

A

Allermann, Hermann, Landwirt, Nr. 18

B

Bahr, Philipp, Arbeiter, Nr. 15
— Franz, Tischler, Nr. 22
— Georg, Bb.-Jungwerker, Nr. 15
Behling, Johann, Landwirt, Nr. 12
— Dietrich, Landwirt, Nr. 13
Bleyer, Lisbeth, Witwe, Nr. 7
— Friedrich, Milchkontrolleur, Nr. 7
— Johanne, Damenschneiderin, Nr. 7
Bischof, Wilhelm, Landwirt, Nr. 8
Böschen, Johann, Landwirt, Nr. 2
Böhmermann, Friedrich, Schlosser, Nr. 18 a
Brötzmann, Erich, Arbeiter, Nr. 21
Buchholz, Hermann, Schmied, Nr. 26
Bülter, Heinz, Maler, Nr. 27

C

Cordes, Ernst, Arbeiter, Nr. 1 a
— Heinrich, Schmied, Nr. 1 a
— Gerhard, Schuhmacher, Nr. 13
— Werner, Maurer, Nr. 19
Clüver, Manfred, Landwirt, Nr. 9
— Günter, Postfacharbeiter, Nr. 9

D

Dirks, Anna, Witwe, Nr. 26
Dittmer, Hinrich, Landwirt, Nr. 15
— Johann, Landwirt, Nr. 15
Düvelsdorf, Wilhelm, Fahrradhändler, Nr. 24
— jr., Willy, Kraftfahrzeugmeister, Nr. 24

G

Gerla, Friedrich, Arbeiter, Nr. 22
Grotheer, Martin, Müllermstr., Nr. 23
— Hinrich, Kaufmann, Nr. 23
Grünheid, Otto, Schlosser, Nr. 22

H

Haltermann, Friedrich, Landwirt, Nr. 5
— jr., Friedrich, Junglandwirt, Nr. 5
— Trinchen, Witwe, Nr. 3
Hecht, Hermann, Arbeiter, Nr. 7
Henke, Hermann, Landwirt, Nr. 16
— Johann, Landwirt, Nr. 10
Hiesler, Walter, Maschinenbaumstr., Nr. 22
Hogrefe, Willy, Maler und Glaser, Nr. 27
— Gertrud, Gemischtwaren, Nr. 27

J

Jäger, Hinrich, Landwirt, Nr. 6

K

Kanowski, Walter, Polierer, Nr. 2
— Meta Hebamme, Nr. 2
Kedenburg, Johann, Landwirt, Nr. 14
Klein, Anna, Witwe, Nr. 13
Kipke, Martha, Witwe, Nr. 27
Kirschnick, Rudolf, Arbeiter, Nr. 1
Köpke, Karl, Betonbauer, Nr. 22
Köster, Dietrich, Arbeiter, Nr. 7
Köther, Hermann, Landwirt, Nr. 17

L

Lange, Max, Ob.-Postamtm. a. D. Nr. 22
Lankenau, Dietrich, Landwirt, Nr. 25
Lemke, Peter, Rentner, Nr. 5
Leschert, Stanislaus, Rentner, Nr. 22
Linge, Heinrich, Landwirt, Nr. 4
Lohmann, Friedrich, Landwirt, Nr. 1
— Alfred, Landwirt, Nr. 1
— Siegfried, Autoschlosser, Nr. 1
Look, Natalie, Witwe, Nr. 7
Lühning, Rudolf, Tischler, Nr. 3 a

M

Meyer, Wilhelm, Landwirt, Nr. 7
— Hans-Hermann, Autoschlosser Nr. 7
Müller, Wilhelm, Landwirt, Nr. 11

O

Otten, Hinrich, Landwirt, Nr. 17

R

Ringat, Paul, Rentner, Nr. 4
— Rudolf, Rentner, Nr. 19
Rippe, Heinrich, Landwirt, Nr. 20

S

Schmidt, Edmund, Rentner, Nr. 10
Schmidt, Emma, Witwe, Nr. 21
Stobbe, Martha, Rentnerin, Nr. 13
Stork, Hans, Malermeister, Nr. 25
— Marie, Witwe, Nr. 21
Schröder, Johann, Landwirt, Nr. 3

W

Weidenhöfer, Johann, Straßenwärter, Nr. 22
Weiß, Ernst, Rentner, Nr. 7

Weidenhöfer, Liesbeth
Moderner Heißmangelbetrieb
Hintzendorf-Stellenfelde 22

Weist, Oswald, Arbeiter, Nr. 19
Wesemann, Wilhelm, Landwirt, Nr. 29

NEUE LANDLICHTSPIELE
Verden - Ruf 3118 - Kinobetriebe im Kreise Verden

Gemeinde Hönisch

Einwohnerzahl 590 Postanschrift: (23) Hönisch, Kr. Verden/Aller Bahnstation: Verden

Bürgermeister: Hermann Grupe, Hönisch 2
Fernruf der Gemeindeverwaltung: Verden 28 67
Omnibushaltestelle der Linien:
Verden—Nienburg, Verden—Schwarmstedt
Sanitätswesen: siehe Verden

Schule: Volksschule Hönisch
Vereinsanschriften:
Feuerwehr: Hutbergen
Schützenverein: Hönisch
Sportverein: Wahnebergen

A

Ahnemann, Hinrich, Bohrer, Nr. 41
— Helmut, Tischler, Nr. 41
— Werner, Werkzeugmacher, Nr. 41
Aleth, Michael, Melker, Nr. 7
— Gertrud, Hausgehilfin, Nr. 7
Alexander, Gustav, Landarb., Nr. 32
— Fritz, Landarbeiter, Nr. 35
— Heinrich, Schlosser, Nr. 35
Anders, Emma, Witwe, Nr. 87
Apler, Willy, Stadtoberinsp. i. R., Nr. 97
Armbrust, Martha, Stenotypist., Nr. 21
— Charlotte, o. B., Nr. 28
— Friedrich, Angestellter, Nr. 28
Artz, Magda, o. B., Nr. 27
— Anneliese, o. B., Nr. 27
Ast, Ernst, Pensionär, Nr. 43

B

Bach, Gisela, Buchhalterin, Nr. 46

Bartels, Heinrich, Fleischermeister
Rind- und Schweineschlachterei,
Hönisch Ruf Verden 33 43

Bartels, Heinr., Schlachtermst., Nr. 21
Baumann, Walter, Händler, Nr. 21
Behnke, Hermann, Landwirt, Nr. 3
Behrmann, Willi, Bahnangest., Nr. 11
— Marie, Witwe, Nr. 50
Belsch, Julius, Rentner, Nr. 13
— Augustina, Witwe, Nr. 40
Bergling, Heinz, kfm. Angest., Nr. 73
Bischoff, Irmgard, Landwirtin, Nr. 14
— Helene, Witwe, Nr. 14
Bogner, Reinhold, Landarb., Nr. 34
Böhlke, Hinr., Bundesb.-Sekr., Nr. 45
— Gerda, Stenotypistin, Nr. 45
— Ilse, Friseuse, Nr. 53
— Karl, Kraftfahrer, Nr. 53
— Liselotte, o. B., Nr. 45
Borchers, Henny, Witwe, Nr. 42
Bosselmann, Werner, Rentner, Nr. 39
— Werner, Angestellter, Nr. 39
Bremer, Marie, o. B., Nr. 94
Brenda, Horst, Melker, Nr. 24
Breternitz, Ingo, Student, Nr. 9
— Gerhard, Student, Nr. 9
Brinkmann, Marie, Lehr. i. R., Nr. 91
Brüggemann, Heinr., Landwirt, Nr. 20
Bruns, Dora, Witwe, Nr. 35
Budszus, Emil, Fräser, Nr. 26
Bülow, Otto, Musiker, Nr. 26
Burgmann, Ella, Witwe, Nr. 4
— Karl-Heinz, Bahnarbeiter, Nr. 4
Busche, Anna, Hausgehilfin, Nr. 22

C

Cage, Ernst, Zimmerer, Nr. 56
Cordes, Helmut, kfm. Angest., Nr. 87

D

Dannenmann, Marie, Witwe, Nr. 62
Dardim, Fritz, Textilkaufm., Nr. 102
Dorn, Erich, Schlachter, Nr. 21
Dreyer, Herbert, Beh.-Angest., Nr. 74
Drichel, Lydia, o. B., Nr. 22
Dubberke, Karl, Autoschloss., Nr. 101
— Eva, Witwe, Nr. 101
Dunker, Meta, Witwe, Nr. 46
— Heinrich, Angestellter, Nr. 46

E

Eggers, Johann, Kutscher, Nr. 73
Ellmers, Johann, Rentner, Nr. 52
Ernst, Hermann, Angest., Nr. 60
— Otto, Rentner, Nr. 60

F

Fagin, Emma, o. B., Nr. 2
Fenzau, Friedrich, Landarbeiter, Nr. 24
Feuße, Bertha, Witwe, Nr. 33
Fischer, Karl, Angestellter, Nr. 75
Fladda, Martha, Witwe, Nr. 79
Franz, Hans-Herm., Schlosser, Nr. 97
Freilert, Olga, Witwe, Nr. 103
Frenkler, Friedrich, Schneider, Nr. 47

G

Gäckle, Gottlob, Klavierstimm., Nr. 88
— Christine, o. B., Nr. 88
Geils, Willi, Tischler, Nr. 36
Gellner, Harald, Verw.-Sekr., Nr. 103
Gerke, Rudolf, Geschäftsführ., Nr. 29

Hans Kochmeier

Lebensmittel- u. Feinkosthandlung
Weine — Drogen

HÖNISCH 21

Gillmeister, Frz., Gesch.-Führ., Nr. 90
— Horst-Günther, Angest., Nr. 90
Ginsburg, Jakob, Arbeiter, Nr. 35
Grapatin, Robert, Stadtarb., Nr. 45
Grünheid, Anni, Stenotypist., Nr. 38
Grupe, Heinrich, Rentner, Nr. 2
— Heinrich, Landarbeiter, Nr. 30
— Hermann sen., Fleischbeschauer, Nr. 2
— Hermann jun., Posthalter, Nr. 2
— Ilse, Hausgehilfin, Nr. 30

H

Haase, Martha, o. B., Nr. 25
— Dora, o. B., Nr. 25
— Richard, Arbeiter, Nr. 25
— Wilhelm, Arbeiter, Nr. 29
Haberkorn, Herm., Schlosser, Nr. 102
— Eduard, Landwirt, Nr. 102
— Eduard, Maurer, Nr. 102
— Julius, Arbeiter, Nr. 103
Hein, Martha, Witwe, Nr. 63
— Gerhard, Stellmacher, Nr. 63
— Vera, Arbeiterin, Nr. 63
Heine, Anna, o. B., Nr. 47
Heise, Emma, Witwe, Nr. 23
Hertz-Kleptow, Gust., Inspekt., Nr. 23
— Wolf-Dieter, Spark.-Ang., Nr. 23
Hesse, Rosemarie, Witwe, Nr. 23
Heuer, Ewald, Landarbeiter, Nr. 31
Hildebrandt, Alfons, Kraftfahr., Nr. 94
Hollmann, Rosa, Witwe, Nr. 49
— Werner, Angestellter, Nr. 71
Hüner, Sophie, Witwe, Nr. 15
Hutzel, Friedrich, Steuer-Insp., Nr. 91
— Anneliese, Stenotypistin, Nr. 91

I

Irmler, Erich, landw. Gehilfe, Nr. 17
Irrling, Martha, Witwe, Nr. 56
— Hildegard, Gefl.-Züchterin, Nr. 56

J

Jaweroski, Gustav, Schlosser, Nr. 81
Jorzick, Emil, Packer, Nr. 36

K

Kalthoff, Heinz, Arbeiter, Nr. 43
Kater, Hermann, Rentner, Nr. 36
Klaus, Anna, Witwe, Nr. 25
Klemeyer, Friedr., Steinsetzer, Nr. 51
— Carla, o. B., Nr. 51
Kliewer, Marga, Witwe, Nr. 13
Kluczyk, Sophie, Witwe, Nr. 36
König, Sophie, Witwe, Nr. 42
Koopmann, Joh., Landwirt, Nr. 12
— Heinrich, Landwirt, Nr. 12
Koslowski, Margarethe, o. B., Nr. 28
— Otto, Arbeiter, Nr. 28
Kratzke, Apolonia, Witwe, Nr. 20
Kuhlenkamp, Fritz, Rentner, Nr. 4
Kühn, Ottilie, Witwe, Nr. 51
Kupries, Ertme, Witwe, Nr. 32
Kursawe, Hildegard, o. B., Nr. 22
Kwazny, Elfriede, Witwe, Nr. 46
Keitsch, Gertrud, Witwe, Nr. 102
Klinger, Otto, Weichenwärter, Nr. 64
Knipfelberg, Sophie, Schuhm., Nr. 79
Konschak, Hildegard, o. B., Nr. 54
Könies, Michel, Landwirt, Nr. 90
— Georg, Landwirt, Nr. 91
Koopmann, Johann, Beamter, Nr. 70
Kurzeja, Irma, kaufm. Angest., Nr. 90

L

Lankenau, Henry, Schlachtermeister, Nr. 53
Lingel, Hermann, Justiz-Ang., Nr. 43
Link, Wilhelm, Landwirt, Nr. 101
Ludwig, Anatolie, Schlosser, Nr. 28
Lühning, Johann, Landwirt, Nr. 3

BP

WILHELM HOLZ & CO.

BP - TANKHAUS

Wagenpflege — Raststätte — Tag und Nacht — BP - Agenturlager

HÖNISCH BEI VERDEN/ALLER - RUF: VERDEN 3234

M

Magull, Walter, Verw.-Insp., Nr. 89
Malendorf, Kurt, Kaufmann, Nr. 28
Manthey, Friedrich, Kraftfahrer, Nr. 83
Marquardt, Karl, Maurer, Nr. 69
Matthias, Wilhelm, Rentner, Nr. 1

Hermann Oerding
Schmiedemeister
Huf- und Wagenschmiede
Schlepper, Landw. Maschinen u. Geräte
Verkauf und Reparatur
Hönisch 62 Ruf: Verden 21 68

Meyer, Wilh., Bahnarbeiter, Nr. 4
— Friedrich, Kesselschmied, Nr. 6
— Käthe, o. B., Nr. 6
— Sophie, Witwe, Nr. 29
— Sophie, Schneiderin, Nr. 41
— Hermann, Arbeiter, Nr. 50
— Gustav, Stellmacher, Nr. 58
— Emilie, Witwe, Nr. 21
Mielke, Emil, Landwirt, Nr. 80
Much, Oskar, Arbeiter, Nr. 102

N

Nehring, Johann, Rentner, Nr. 63
Nast, Johannes, Müller, Nr. 86
— Herbert, Tischler, Nr. 86
Naujoks, Franz, Schneid.-Mstr., Nr. 100

O

Oerding, Herm., Schmiedemeist., Nr. 62
Otersen, Johann, Landwirt, Nr. 10
Otten, Walter, kaufm. Angest., Nr. 27

P

Pahlke, Lina, Witwe, Nr. 101
Pape, Friedrich, Maurer, Nr. 47
Paul, Marie, o. B., Nr. 52
Pehling, Heinrich sen., Landw., Nr. 19
— Heinrich jun., Landwirt, Nr. 19
Plauschin, Kurt, Bauarbeiter, Nr. 89
Piehl, Walter, Lehrer, Nr. 40
Pinow, Olga, Witwe, Nr. 49
Potratz, Egon, Malermeister, Nr. 50
Puck, Helene, o. B., Nr. 87

R

Rabe, Heinrich, Tischler, Nr. 52
Radecke, Helmut, Tischler, Nr. 42
Reuter, Friedrich, Landwirt, Nr. 5
— Emma, Verkäuferin, Nr. 5
— Heinrich, Rentner, Nr. 11
— Heinrich, Landwirt, Nr. 13
Rogaischus, Adam, Landwirt, Nr. 89
Röge, Alfred, Verw.-Angest., Nr. 80
Rohde, Ulrich, Maurer, Nr. 55
— Resi, kaufm. Angest., Nr. 55
Romann, Otto, Rentner, Nr. 49
Rosebrock, Marie, Näherin, Nr. 31
Roselius, Heinrich, Schlosser, Nr. 38
— Friedrich, Techniker, Nr. 38
— Johann, Maurer, Nr. 48
— Johann, Maurer, Nr. 48

S

Sack, Theophil, Rentner, Nr. 20
— Horst, kaufm. Angest., Nr. 20
Salowsky, Friedrich, Schmied, Nr. 20
Schafrick, Olga, Hausgehilfin, Nr. 103
Schellberg, Hella, Witwe, Nr. 51
Schlaugieß, Fritz, Kraftfahrer, Nr. 101
Schmidt, Herm., Landarbeiter, Nr. 17
— Willi, Bürogehilfe, Nr. 17
Schnell, Augustina, Witwe, Nr. 40
Scholz, Mathilde, Witwe, Nr. 28
Schrage, Emilie, o. B., Nr. 72
Schröder, Wilhelm, Gastwirt, Nr. 1
— Inge, Stenotypistin, Nr. 1
— Heinrich, Landwirt, Nr. 16
— Erich, Arbeiter, Nr. 52
Schuberkies, Marie, Hausgeh., Nr. 52
Schulz, Anna, Witwe, Nr. 91
— Erich, Fuhrhalter, Nr. 100
— Gottfried, Arbeiter, Nr. 100
— Edith, o. B., Nr. 100
— Ida, Witwe, Nr. 100
Schulze, Heinz, Schlosser, Nr. 44
Schwerdtfeger, Fritz, Baustoff-Kaufm., Nr. 83
Sich, Arthur, Arbeiter, Nr. 36
— Gustav, Maurer, Nr. 49
— Bruno, Maurer, Nr. 79
— Otto, Rentner, Nr. 84
— Karl, Landwirt, Nr. 84
Sieg, Eva, Witwe, Nr. 44
Siemers, Carl, Präparator, Nr. 91
Sobutsch, Rudolf, Rentner, Nr. 53
Spöring, Erna, Witwe, Nr. 26
Stark, Gottfried, Landwirt, Nr. 87
Steinecke, Hermann, Rentner, Nr. 8
— Dora, Witwe, Nr. 15
— Friedrich, Landwirt, Nr. 15
Stoermer, Kurt, Gutsverwalter, Nr. 23

T

Tietjen, Martha, o. B., Nr. 28
Tolle, Hermann, Landarbeiter, Nr. 8

V

Vonau, Johann, Landwirt, Nr. 79
Vortmann, Adeline, Witwe, Nr. 18
— Christian, Landwirt, Nr. 18

W

Waabe, Franz, Schiffsingenieur, Nr. 81
Walpuski, Marie, Witwe, Nr. 46
Weber, Fritz, Mechaniker, Nr. 61
Weber, Karl, Rentner, Nr. 37
— Heinz, Landarbeiter, Nr. 37
— Carla, Hausgehilfin, Nr. 37
Weichelt, Paul, Elektriker, Nr. 87
Weitschieß, David, Rentner, Nr. 44
Werner, Claus, Dr. med., Nr. 22
— Otto, Bahnarbeiter, Nr. 19

Hermann Wortmann
MARSCH - MÜHLE
Getreide :: Mehle :: Futtermittel
Hönisch 22 Ruf: Verden 23 52

Werkamp, Wern., Landarbeiter, Nr. 33
von Wickede, Olga, Rentnerin, Nr. 23
— Heike, Stenotypistin, Nr. 23
Wiese, Emil, Arbeiter, Nr. 72
Winkler, Walter, Monteur, Nr. 28
Winter, Heinrich, Landwirt, Nr. 9
Wortmann, Herm,. Mühlenbes., Nr. 22
— Friedrich-Wilhelm, Müller, Nr. 22

Z

Zell, Marie, Witwe, Nr. 54
— Heinz, Schlosser, Nr. 54
— Fritz, Schlosser, Nr. 54
Ziel, Waldemar, Arbeiter, Nr. 23
Zielke, Robert, Landwirt, Nr. 88
Ziranek, Johanna, Witwe, Nr. 79

EGON POTRATZ Malermeister, Hönisch 50

Gemeinde Hohenaverbergen

Einwohnerzahl 493

Postanschrift: (23) Hohenaverbergen, Kr. Verden

Bahnstation: Hohenaverbergen der Verden—Walsroder Eisenbahn

Bürgermeister: Diedrich Meyer, Nr. 17

Fernruf der Gemeindeverwaltung: Neddenaverb. 16

Omnibushaltestelle der Linie Verden—Walsrode

Ortsteile: Drommelbeck und Hohenaverbergen

Schule: Volksschule Hohenaverbergen

Vereinsanschriften:
Feuerwehr: Freiwillige Feuerwehr Hohenaverb.
Schützenverein: Hohenaverbergen
Sportverein: ESV Eitzer Sportverein

A

Ahlden, August, Landwirt, Nr. 22

B

Barkfrede, Friedrich, Rentner, Nr. 28
Bauer, Martin, Landwirt, Nr. 65
— Marie, Witwe, Nr. 32
Baumann, Georg, Landwirt, Nr. 64
Barsties, David, Rentner, Nr. 75
Bartlog, Oskar, Schlosser, Nr. 57
Bening, Wilhelm, Schlosser, Bahnhof
Beinhorn, Friedrich, Landwirt, Nr. 20
Beneke, Georg, Kaufmann, Nr. 19
Bless, Justus, Rentner, Nr. 76
Both, Adolf, Rentner, Nr. 71
Boyer, Willi, Landwirt, Nr. 47
Bold, Erwin, Kaufmann, Nr. 55
Blind, Rudolf, Zimmermann, Nr. 56
— Albert, Arbeiter, Nr. 57
Budau, Michael, Landwirt, Nr. 59
— Friedrich, Maurer, Nr. 59

C

Coeslin, Berta, Witwe, Nr. 56
Cordes, Friedrich, Landw. Verwalter, Nr. 5

D

Daerr, Siegfried, Dipl.-Landw., Nr. 64
Dreyer, Fritz, Landwirt, Nr. 21
— Hermann, Landwirt, Nr. 27
Dittmer, Hans, Landwirt, Nr. 11
Dittmers, Heinrich, Arbeiter, Nr. 45
Dunker, Johann, Schlosser, Nr. 17
Döpke, Heinrich, Landwirt, Nr. 4
Dommick, Otto, Rentner, Nr. 52

E

Erdmann, Robert, Schuhmacher Nr. 58

F

Fersterra, Susanne, Witwe, Nr. 20
Fischer, Hermann, Werkmstr., Nr. 40
Frey, Emil, Arbeiter, Nr. 61
— Artur, Schneider, Nr. 76
Friedrichsen, Herta, Witwe, Nr. 10

G

Gafert, Kurt, Rentner, Nr. 19
Gleiminger, Minna, Witwe, Nr. 58
Gohling, Friedrich, techn. Zeichner Nr. 14
Großmann, Karl, Rentner, Bruch
Gutsche, Elise, Witwe, Nr. 40

H

Haase, Bruno, Arbeiter, Nr. 20
— Hermann, Landwirt, Nr. 37
Hämmerling, Imanuel, Landw., Nr. 24
Heimsoth, Walter, Landwirt, Nr. 27a
Hellberg, Fritz, Landwirt, Nr. 4
Heckmann, Wilhelm, Schrankenwärter, Nr. 14a
— Werner, Bundesb.-Beamter, Nr. 50
Hennig, Lisbeth, Witwe, Nr. 60
Heemsoth, Berta, Landwirtin, Nr. 6
— Ernst, Landwirt, Nr. 8
— Hermann, Landwirt, Nr. 9
— Georg, Landwirt, Nr. 10
— Alfred, Landwirt, Nr. 3
— Hermann, Gärtner, Nr. 50
Hehmsot, Diedrich, Landwirt, Nr. 15
Heuermann, Johannes, Zimmermann, Nr. 44
Hildebrand, Natanel, Landwirt, Nr. 74
Hoins, Friedrich, Steinsetzer, Nr. 25
Hogrefe, Heinrich, Schlachter, Nr. 26
— Heinrich, Kraftfahrzeugschlosser, Nr. 42a
Hoger, Rudolf, Eisenbahner i. R., Nr. 40
Hoppe, Christian, Schneider, Nr. 28
Hoops, Marta, Landwirtin, Nr. 19
Horschke, Walter, Techniker, Nr. 40

I

Intemann, Heinrich, Lebensmittelhändler, Nr. 18
Ittner, Hildegard, o. B., Nr. 75

J

Janda, Richard, Rentner, Nr. 19
Judith, Erich, Kaufmann, Nr. 68

K

Kauzor, Roman, Landw. Arb., Nr. 46
Klaus, Walter, Maurer, Nr. 74
Kirmes, Otto, Glaser, Nr. 39
Konusch Ferdinand Landwirt, Nr. 75
Köster, Heinrich, Landwirt, Nr. 36
Köslin, Hans, Arbeiter, Nr. 56
Krause, Reinhard, Landn.-Assistent, Nr. 71
Kupka, Anna, Witwe, Nr. 4
Kühnast, August, Bäcker, Nr. 40
Kühn, Rudi, Brunnenbauer, Bruch

L

Landau, Wilhelm, Rentner, Nr. 38
Lampe, Friedrich, Dreher, Nr. 40
Lietzow, Hans, Dreher, Nr. 40
— Rudolf, Schlosser, Nr. 40
— Ella, Witwe, Nr. 40
Lühning, Wilhelm, Landwirt, Nr. 49
Lührs, Johann, Tischlermeister, Nr. 41

M

Mallwitz, Alice, Witwe, Nr. 65
Masemann, Gerhard, Schlosser Nr. 67
Mahnke, Georg, Händler, Nr. 44
Manke, Karl, Maurer, Nr. 63
— Rudi, landw. Gehilfe, Nr. 31
Meinke, Gertrud, Witwe, Nr. 46
Meyer, Annemarie, landw. Gehilfin, Nr. 19
— Otto, landw. Gehilfe, Nr. 51
— Johann, Landwirt, Nr. 42
— Diedrich, Landwirt, Nr. 17
Metje, Adolf, Schlosser, Nr. 40
Medenwald, Hilda, Witwe, Nr. 53
Meyhöfer, Hermann, Lehrer, Nr. 32
Mindermann, Willi, Landwirt, Nr. 33
Mistereck, Gustav, Landwirt, Nr. 20
Muhs, Ursula, landw. Gehilfin. Nr. 10
Müller, Hermann, Landwirt, Nr. 15
— Johann, Landwirt, Nr. 23
— Fritz, Landwirt u. Musiker, Nr. 30

N

Nowikow, Simon, Landwirt, Nr. 9
Neuber, Friedrich, Rentner, Nr. 23
Niehoff, Gustav, Elektro-Monteur, Nr. 48

O

Otersen, Heinrich, Steinsetzer, Nr. 37

P

Paga, Otto, Tischler, Nr. 52
Papenburg, Lore, Hausfrau, Nr. 54
Pehling, Wilhelm, Landwirt, Nr. 34
Pintjak, Anna, landw. Gehilfin, Nr. 46
Pohlmann, Fritz, Landwirt, Nr. 14
Petereit, Willy, landw. Verw., Nr. 6
Preuß, Alfred, landw. Arbeiter, Nr. 5

Q

Quast, Adalbert, Landwirt, Nr. 56

R

Rahlmann, Wolfgang, Landarbeiter, Nr. 8
Rengstorf, Heinrich, Landwirt und Händler, Nr. 24
Reske, Rudolf, Rentner Nr. 39
— Ernst, Arbeiter, Nr. 39
Reich, Reinhold, Landwirt, Nr. 62
Rischbode, Johann, Landwirt, Nr. 35
Rosebrock, Erna, Gastwirtin, Nr. 31
Röttjer, Mary, Landwirtin, Nr. 5
Rogaischus, Michel, Landwirt, Nr. 21
Rust, Fritz, Landwirt, Nr. 38

Scheffelmeyer, Maria, Witwe, Nr. 67
— Johannes, Schmied, Nr. 67
— Gottfried, Landwirt, Nr. 72
Schmied, Emil, Melker, Nr. 70
Scheele, Marie, Witwe, Nr. 42
Schwark, Franz, Schlosser, Nr. 60
Schwarz, Arnold, Regierungsoberinspektor z. V., Nr. 70
Sodeikat, Emma, Wirtschafter., Nr. 45
Stelling, Hans Werner, Dreher, Nr. 46
Stepputat, Richard, Landwirt, Heide
— Rudolf, Maurer, Heide
Stöwahse, Kurt, Pelztierzüchter, Nr. 51
— Hermann, Rentner, Nr. 51
Stutz, Erhard, Landarbeiter, Nr. 6
Szabo, Franz, Arbeiter, Nr. 73
Teschner, Walter, Kriminalkom. a. D. Nr. 68
Teske, Otto, Landwirt, Nr. 12
Thran, Heinrich, Landwirt, Nr. 29
— Harry, Arbeiter, Nr. 13
Tietje, Elisabeth, Hausfrau Nr. 55
Weigel, Frieda, Rentnerin, Nr. 32
Wieters, Irene, Hausgehilfin, Nr. 31
Wittenberg, Heinrich, Rentner, Nr. 22
Wiechers, Marie, Rentnerin, Nr. 48
— Heinrich, Arbeiter, Nr. 40
Witt, Johannes, Ingenieur, Nr. 40
Willinski, Maria, Rentnerin, Nr. 5
Wöhler, Wilhelm, Schlosser, Nr. 77
Wöhlke, Heinrich, Innenarchitekt, Nr. 38
— Sophie, Altenteilerin, Nr. 3
Worthmann, Irma, Hausgehilf., Nr. 31
Zabel, Hilde, Hausgehilfin, Nr. 4
Zimmermann, Hermann, landw. Geh., Nr. 4
Zwingelberg, Otto, Schlosser, Nr. 66

Gemeinde Holtebüttel

Einwohnerzahl 660 Postanschrift: (23) Holtebüttel, Kr. Verden/Aller Bahnstation: Langwedel

Bürgermeister: Hermann Kohnen, Holtebüttel 23
Fernruf der Gemeindeverwaltung: Langwedel 270
Omnibushaltestelle der Linie: Verden—Ottersberg
Ortsteile: Dahlbrügge, Nindorf, Schülingen und Overing

Sanitätswesen: 3 Ärzte, 2 Dentisten, 2 Hebammen
Schule: Volksschule Holtebüttel
Vereinsanschriften:
Feuerwehr: Herm. Mattfeldt, Dahlbrügge 22
Schützenverein: Joh. Rohde, Holtebüttel 19
Sportverein: Herm. Kusenack, Dahlbrügge 13

Antropo, Willi, Arbeiter, Nr. 3
Bohlmann, Wilhelm, Landwirt, Nr. 1b
Brandt, Herm., Weichenwärter i. R., Nr. 7
Bruns, Hinrich, Landwirt, Nr. 5

Bruns, Hinrich, Gastwirt
Holtebüttel 5

Claaßen, Paul, Kreisbuchhalter, Nr. 11
Dierks, Hinrich, Landwirt, Nr. 24
Eulens, August, Rentner, Nr. 15
Flaig, Reinhold, Arbeiter, Nr. 24
Hirrnleit, Fritz, Rentner, Nr. 15
Intemann, Johann, Landwirt, Nr. 6
Joost, Heinrich, Landwirt, Nr. 1
— Hermann, Bauer, Nr. 1
Kohnen, Herm., Fahrradhändl., Nr. 23
— Magdalene, Kontoristin, Nr. 23
— Sophie, Schneiderin, Nr. 23
Köster, Ernst, Postschaffner, Nr. 20

Lindhorst, Diedrich, Müller
Mästerei u. Lohnschroterei
gegr. 1912 Holtebüttel 16

Lindhorst, Hermann, Landwirt, Nr. 16
— Amanda, Hausfrau, Nr. 15
— Diedrich, Landwirt, Nr. 16
— Engel, Strickerin, Nr. 16
— Hinrich, Arbeiter, Nr. 11
— Hinrich, Gesch.-Führer, Nr. 14
Masche, Otto, Landwirt, Nr. 4
Meyer, Ernst, Bauer, Nr. 3
— Albert, Bauer, Nr. 2
— Hinrich, Landwirt, Nr. 10
— Kurt, Bauer, Nr. 2
Müller, Johann, Forstarb., Nr. 22
Niebuhr, Heinz, Rendant, Nr. 25
Oetting, Friedrich, Landwirt, Nr. 17
— Heinrich, Steinsetzerpolier, Nr. 17
Pohl, Johannes, Verw.-Angest., Nr. 1
Rennwanz, Kurt, Lehrer, Nr. 8
Rohde, Johann, Maurer, Nr. 19
— Johann, Schlosser, Nr. 19
Rosebrock, Hans, Bauer, Nr. 4
— Hermann, Bauer, Nr. 4
Röttjer, Hinrich, Landwirt, Nr. 13
Scheele, Heinrich, Zeitungsbote, Nr. 18
Schulz, Otto, Rentner, Nr. 15
Tomhave, Hinrich, Landwirt, Nr. 9
— Johannes, Spark.-Buchhalter, Nr. 9

Tomhave, Hinrich, Kolonialwaren
Holtebüttel 9

Wahl, Mariechen, o. B., Nr. 17
Wahlers, Diedrich, Schuhmach., Nr. 21
— Johann, Landwirt, Nr. 12
Weigratz, Helmut, Arbeiter, Nr. 12
Wiertschok, Johann, Rentner, Nr. 15
Wilke, Georg, Friseur, Nr. 10

Ortsteil Dahlbrügge

Badenhoop, Herm., Viehhändl., Nr. 10
Barohn, Friedrich, Arbeiter, Nr. 5
Begert, Edmund, Schmied, Nr. 6
Bischoff, Diedrich, kaufm. Ang., Nr. 2b
Böttcher, Hans, Bauarbeiter, Nr. 1b
Caluzinski, Josef, Schneider, Nr. 21
Dullweber, August, o. B., Nr. 8
Ellmers, Johanne, o. B., Nr. 2
Gätje, Hinrich, Postschaffner, Nr. 8
— Margret, Kontoristin, Nr. 8
Haase, Hinrich, Arbeiter, Nr. 27
Hasselhof, Diedrich, Bauer, Nr. 1
Horn, Erich, Arbeiter, Nr. 8

1930 Über 20 Jahre 1953

Johann Intemann
Malermeister
Ausführung
sämtlicher Maler- und Glaserarbeiten
Dahlbrügge 25, Gemeinde Holtebüttel

Intemann, Hinrich, Landwirt, Nr. 3
— Hermann, Kraftfahrer, Nr. 7
— Hermann, Landwirt, Nr. 14
— Johann, Malermeister, Nr. 25
Kittelmann, Fritz, Landwirt, Nr. 21
Kohnen, Wilhelm, D. B.-Beamt., Nr. 22
Kolschowski, Minna, Hausfrau, Nr. 6
Krämer, Heinr., Rang.-Aufseher, Nr. 28
Krull, Johannes, Landarbeiter, Nr. 22
Kusenack, Herm., Eisenb. i. R., Nr. 13
— Herm., Eisenbahn-Gehilfe, Nr. 13
Lang, Emil, Arbeiter, Nr. 1
Lindhorst, Herm., Weichenwärt., Nr. 23
— Betty, Hausfrau, Nr. 16
— Heinrich, Arbeiter, Nr. 11
Lukas, Georg, Rentner, Nr. 6
Luttmann, Ernst, Landwirt, Nr. 19
Matheus, Karl, Arbeiter, Nr. 9
Mattfeldt, Herm., Elektromeist., Nr. 22
Meyer, Wilhelm, Arbeiter, Nr. 20

über 20 Jahre
Maschinenstrickerei
Engel Lindhorst
Herstellung von Strickwaren aller Art
Jacken - Westen - Pullover - Strickkleider
Strümpfe - Wäsche **Holtebüttel 16**

Gegründet 1903

Hermann Mattfeldt
ELEKTROMEISTER
Elektro - Installation - Motoren - Wasser- und Heizungsanlagen - Landmaschinen
Dahlbrügge 22
Gemeinde Holtebüttel
Ruf Langwedel 322

Michalkowicz, Ellen, Hausfrau, Nr. 21
Moritz, Hinrich, Rentner, Nr. 15
Müffelmann, Heinrich, Lehrer, Nr. 19
Munzlinger, Magdalene, Hausfr., Nr. 8
Niedtner, Franz, Buchhalter, Nr. 6
Oedding, Ella, Hausfrau, Nr. 21
— Friedrich, Klempner, Nr. 21
Oetting, Christel, Elektriker, Nr. 29
— Werner, Masch.-Schlosser, Nr. 29
Oster, Katharina, Hausfrau, Nr. 12

Gasthof zum Elfmeter
Franz Radtke
Saalbetrieb
Gepflegte Speisen und Getränke
Dahlbrügge 4 Ruf: Langwedel 323

v. Pichowski, Hans, Kaufmann, Nr. 20
Prange, Heinrich, Viehhändler, Nr. 2
Radtke, Franz, Gastwirt, Nr. 4
Rehberg, Heinz, Automechaniker, Nr. 6
Rohde, Else, Hausfrau, Nr. 17
— Heinrich, Landwirt, Nr. 12
— Johann, Maurer, Nr. 18
Röhrs, Johann, Postarbeiter, Nr. 15

Schaar, Heinrich, Gemischtwaren
Ruf Langwedel 232 Dahlbrügge 18

Schaar, Heinrich, Kaufmann, Nr. 8
Schiweck, Emil, Arbeiter, Nr. 21
Schwarz, Magdalene, o. B., Nr. 15
— Adolf, Landwirt, Nr. 5
Thurau, Maria, o. B., Nr. 21
Tiedemann, Hermann, Landwirt, Nr. 2
Voß, Erich, Schachtmeister, Nr. 5
Wahlers, Wilhelm, Postschaffn., Nr. 26
Wiegratz, Hugo, Maurer, Nr. 22
— Bruno, Arbeiter, Nr. 1b

Ortsteil Nindorf

Albrecht, Emanuel, Arbeiter, Nr. 17
— Emanuel, Arbeiter, Nr. 22
— Heinrich, Arbeiter, Nr. 22
Aron, Max, Stellmacher, Nr. 38
Behling, Heinrich, Schlosser, Nr. 11
Behrmann, Ernst, Tischler, Nr. 24
— Georg, Landwirt, Nr. 18
— Heinrich, Arbeiter, Nr. 18
Bischoff, Ernst, Schlosser, Nr. 20
Bosselmann, Wilhelm, Landwirt, Nr. 14
Büssenschütt, Hinrich, Landwirt, Nr. 19
Cyriacks, Fritz, Arbeiter, Nr. 20
— Hans, Hammerführer, Nr. 15
Drewes, Ernst, Betonbauer, Nr. 14
Dullweber, Gertrud, Ehefrau, Nr. 23
Ernst, Gotthilf, Landwirt, Nr. 34
Fallier, Gustav, Rentner, Nr. 31
Früchtenicht, Hinrich, Landwirt, Nr. 5
Gerber, Heinz, Metallarbeiter, Nr. 29
Häfker, Dietrich, Landwirt, Nr. 6
— Heinrich, Landwirt, Nr. 5
Heuer, Albert, Bundesb.-Oberskr. i. R., Nr. 23
Hogrefe, Heinr., Postbetr.-Asp., Nr. 2
— Heinz, Kraftfahrer, Nr. 6
— Otto, Arbeiter, Nr. 10



Liselotte Kusenack Leihbücherei „Abendfrieden" Dahlbrügge 13 Gemeinde Holtebüttel

Höbelmann, Willi, Arbeiter, Nr. 21
Hävecker, Erwin, Postschaffner, Nr. 29
Intemann, Johann, Pensionär, Nr. 7
Jasca, Heinrich, Verw.-Ang., Nr. 37
Kettenburg, Herm., Pensionär, Nr. 37
Klimach, Karoline, Hausfrau, Nr. 13
Kohte, Hermann, Landwirt, Nr. 3
Koske, Walter, Steuerassist., Nr. 31
— Walter, Kaufmann, Nr. 26
— Gunther, Kaufmann, Nr. 26
Kretschmar, Walter, Güterbodenarb., Nr. 27
Laspe, Alfred, Schmied, Nr. 35
Liedke, Gerhard, Arbeiter, Nr. 2
— Hermann, Arbeiter, Nr. 12
Lindhorst, Johann, Maurer, Nr. 34
— Heinrich, Landwirt, Nr. 9
— Friedrich, Schuhmacher, Nr. 5
Lohmann, Hermann, Landwirt, Nr. 13
Lulis, Franz, Fleischer, Nr. 33
— Adam, Tischler, Nr. 37
Mack, Adelheid, o. B., Nr. 27
Malinowski, Johann, Bäcker, Nr. 36
Meyer, Heinz, Landwirt, Nr. 4
Miesner, Friedrich, Bauing., Nr. 21
Nullmeyer, Dora, Hausfrau, Nr. 11
Ochmann, Cornelius, Rentner, Nr. 27
— Otto, Gärtner, Nr. 27
Oetting, Heinz, Schlosser, Nr. 30
— Heinrich, Baggerführer, Nr. 30
Rabens, Wilhelm, Arbeiter, Nr. 8
— Erna, Hausfrau, Nr. 22
Reiter, Friedrich, Landwirt, Nr. 7
Rehberg, Georg, Sattlermeister, Nr. 38
— Elisabeth, Hausfrau, Nr. 38
Röge, Hinrich, Schuhmacher, Nr. 11
— Hinrich, Landwirt, Nr. 13
Rogowski, Alfred, Buchdruckermeister, Nr. 4
— Elfriede, Buch -u. Papier-Händl., Nr. 4
Rohde, Heinrich, Schrankenwärt. i. R., Nr. 17
Rosebrock, Sophie, Hausfrau, Nr. 15
Stein, Veronika, Hausfrau, Nr. 3
Schmidt, Otto, Werkz.-Schloss., Nr. 16
Schulz, Emma, Hausfrau, Nr. 4
— Heinrich, Tischlermeister, Nr. 28
— Walter, Verkäufer, Nr. 28
Stolzenwald, Anna, o. B., Nr. 31
Symanczik, Adolf, Landwirt, Nr. 32
Tyburski, August, Arbeiter, Nr. 39
Wischnewski, Leo, Kraftfahrer, Nr. 4
— Ulrich, Schriftsetzer, Nr. 4
Wodka, Karl, Rentner, Nr. 14
Wöbse, Hinrich, Altenteiler, Nr. 4
Willenbrock, Erna, Hausfrau, Nr. 2b

Ortsteil Schülingen

Carstens, August, Landwirt, Nr. 1
Friedrichs, August, Landwirt, Nr. 9
Hasselhof, Jochen, Bauer, Nr. 2
Micke, Johann, Bauer, Nr. 1
Nill, Gottlieb, Arbeiter, Nr. 2
Oedding, Diedrich, Bauer, Nr. 3
Oetting, Heinrich, Molkereiarb., Nr. 7
Oster, Rudolf, Hilfsschmied, Nr. 1b
Röhrs, Hermann, Landwirt, Nr. 6
— Herbert, Tischler, Nr. 8
— Hinrich, Arbeiter, Nr. 8
Sundermann, Johann, Landwirt, Nr. 4
— Gertrud, Stenotypistin, Nr. 4
— Anna, Hausfrau, Nr. 5
Traichel, Emil, Arbeiter, Nr. 3b

Ortsteil Overing

Oedding, Karl, Landwirt, Nr. 1

Gemeinde Holtum-Geest

Einwohnerzahl 792 Postanschrift: (23) Holtum-Geest, Kr. Verden/Aller Bahnstation: Holtum-Geest

Bürgermeister: Willi Müller, Holtum-Geest 46
Fernruf der Gemeindeverwaltung: Holtum-G. 30
Ortsteile: Heidkrug und Wedehof
Sanitätswesen: 1 Dentist, 1 Hebamme

Schule: Volksschule Holtum-Geest
Vereinsanschriften:
Freiwillige Feuerwehr Holtum-Geest
Schützenverein: Hinr. Willenbrock, Holtum-G. 68

A

Awiszus, Rudolf, Straßenbahn-Wagenführer, Nr. 18

B

Badenhop, Hermann, Landwirt, Nr. 48
Bannasch, Otto, Friseurmeister, Nr. 13
Bartsch, Hubertus, Revierförster, Wedehof Nr. 0
Bathke, Berthold, Arbeiter, Nr. 88
Benecke, Günther, Schmiedemeister, Nr. 25
Blohm, Dietrich, Maurer, Nr. 36
Bock, Heinrich, Maurer, Nr. 87
— Wilhelm, Pensionär, Nr. 88
Böhm, Anna, Wwe., Nr. 46
Borchers, Johann, Landwirt, Nr. 49
Brandt, Anna, Wwe., Nr. 57
— Hermann, Landwirt, Nr. 47
— Hermann, Landwirt, Nr. 59
— Reinhold, Bauer, Nr. 17
— Sophie, Wwe., Nr. 54
Bresch, Johanne, Wwe., Nr. 54
Bunke, Heinrich, Landwirt, Nr. 70
Büssenschütt, Erno, Landwirt, Nr. 67

C

Cordes, Friedrich, Landwirt, Nr. 24
— Hermann, Landwirt, Nr. 79
— Wilhelm, Landwirt, Nr. 60

D

Dannebauer, August, Arbeiter, Nr. 8
Debus, Ida, Wwe., Wedehof Nr. 2
Dischke, Wilhelm, Arbeiter, Heidkrug Nr. 90
Domscheit, Berta, Wwe., Nr. 96
Dorn, Eduard, Arbeiter, Nr. 5
— Julius, Bauarbeiter, Nr. 95
Dziwulski, Agathe, Hausfrau, Nr. 59

E

Eberstein, Luise, Wwe., Nr. 7
Eggers, Anna, Wwe., Nr. 86
— Wilhelm, Land- und Gastwirt, Heidkrug Nr. 1



Seit dem 16. Jahrhundert

Gastwirtschaft

„Der Heidkrug"

Inhaber: Wilhelm Eggers

Inmitten herrlicher Landschaft mit markanten Ausflugszielen in waldreicher Umgebung

Tel. Öffentl. Holtum 26

Ehlers, Heinrich, Bauer, Nr. 2
Engelhardt, Karl, Kraftfahrer, Nr. 37

F

Fahrenholz, Heinrich, Landwirt, Nr. 45
— Johanna, Wwe., Nr. 45
Fejfar, Anton, Rentner, Nr. 13
Fricke, Hinrich, Landwirt, Nr. 52

G

Gehrmann, Johannes, Arbeiter, Nr. 51
Gerwinat, Johannes, Arbeiter, Nr. 60
Gödicke, Ernst, Dentist, Nr. 66
Groß, Traugott, Arbeiter, Nr. 56
Guse, Willy, Arbeiter, Nr. 53

H

Haase, Ernst, Bauer, Nr. 13
— Friedrich, Landwirt, Nr. 5
— Heinz, Bauer, Nr. 16
— Hermann, Land- u. Gastwirt, Nr. 83
— Hermann, Landwirt, Heidkrug, Nr. 3
— Hinrich, Landwirt, Heidkrug Nr. 2
Hakelberg, Kurt, Maurer, Nr. 3
— Rudolf, Rentner, Nr. 15
Hartke, Wilhelm, Landwirt, Nr. 88
Hasselhoff, Heinrich, Bauer, Nr. 23
Hilpert, Franz, Arbeiter, Nr. 12

I

Ilsemann, Christian, Rentner, Heidkrug Nr. 90 a
Intemann, Johann, Arbeiter, Nr. 30

J

Jacobs, Diedrich, Landwirt, Nr. 38
— Heinrich, Landwirt, Nr. 19
— Heinrich, Landwirt, Nr. 27
— Meta, Landwirtin, Nr. 32
— Trinchen, Wwe., Nr. 49

K

Klann, Adolf, Arbeiter, Nr. 53
— Artur, Arbeiter, Nr. 98
Klaus, Ernst, Angestellter, Nr. 82
Klenke, Herm., Schmiedemstr., Nr. 78
Kliche, Helmut, Arbeiter, Nr. 23
Koch, Luise, Rentnerin, Wedehof, Nr. 2
Köster, Elli, Hausfrau, Nr. 53
Kraemer, Georg, Lehrer i. R., Nr. 68

Kreissparkasse i. Hs.
Heinrich Jacobs Nr. 19, Ruf 40

Kremin, Mathilde, Wwe., Nr. 14
Kroß, Otto, Rentner, Nr. 31
Kruse, Heinrich, Bauer, Nr. 18

L

Lachs, Otto, Arbeiter, Nr. 78
Lange, Herbert, Landwirt, Nr. 37
Lindhorst, Friedrich, Landwirt, Nr. 34
Littke, Wilhelm, Berginvalide, Nr. 74
Loewe, Johann, Arbeiter, Nr. 19
Lohmann, Heinrich, Bauer, Nr. 56
Lübbers, Hermann, Lehrer, Nr. 82
Lüders, Wilhelm, Landwirt, Nr. 64

M

Maier, Magdalene, Wwe., Nr. 4
Mandau, Martha, Wwe., Nr. 23
— Wilhelm, Rentner, Nr. 84
Mauroschat, Fritz, Zimmermann, Nr. 15
Marx, Dorothea, Landwirtin, Nr. 69
— Hermann, Bauer, Nr. 11
Meyer, Alfred, Kaufmann, Nr. 57
— Ferdinand, Bauer, Nr. 9
— Frido, Betr.-Schlosser, Nr. 80
— Friedrich, Landwirt, Nr. 7
— Hermann, Landwirt, Nr. 63
— Hermann, Landwirt, Nr. 73
— Hermann, Landwirt, Nr. 40
— Heinrich, Bauer, Nr. 1
— Heinr., Arbeiter, Heidkrug Nr. 3
— Hinrich, Bauer, Nr. 14
— Hinrich, Bauer, Nr. 20
— Hinrich, Straßenwärter, Nr. 81
— Johann, Landwirt, Nr. 41
— Michael, Rentner, Nr. 4
Mielke, Helene, Arbeiterin, Nr. 3
Möller, Fritz, Gastwirt, Wedehof Nr. 1
Müller, Emil, Rentner, Nr. 7
— Fritz, Bb.-Sekretär, Nr. 89
— Hermann, Landwirt, Nr. 46
— Luise, Wwe., Nr. 58
— Rudolf, Maurer, Nr. 96

N

Norden, Anna, Landw. und Mühlenbesitzerin, Nr. 74
— Hermann, Bauer, Nr. 12
— Martha, Landwirtin, Nr. 51
— Wilhelm, Müllermstr. Nr. 84

P

Perrey, Ida, Wwe., Nr. 70
Peters, Otto, Posthalter, Nr. 92
Prange, Günter, Kfz.,Handwerker, Nr. 31
Pupcke, Hans-Heini, Arbeiter, Nr. 10
Puschkewitz, Erich, Arbeiter, Nr. 15

R

Rad, Ferdinand, Schmied, Nr. 9
Ramme, Gerhard, Rendant, Nr. 61
— Johannes, Landwirt, Nr. 61
Rammoser, Hans, Schlachter, Nr. 77
Raths, Adele, Wwe., Nr. 65
Reiser, Wilhelm, Schuhmacher, Nr. 85
Rekewitz, Minna, Wwe., Nr. 36
Reske, Friedrich, Müllermstr., Nr. 57
Richter, Rolf, Maurer, Nr. 28
Rieger, Theobald, Arbeiter, Nr. 17
Riemann, Arthur, Kaufmann, Nr. 94
Ristau, Herbert, Rentner, Nr. 2
Rohde, Paul, Arbeiter, Nr. 3
Röhrs, Dietrich, Landwirt, Nr. 6
Rondthaler, Albert, Arbeiter, Nr. 53
Rosebrock, Diedrich, Landwirt, Nr. 35
— Heinrich, Bauer, Nr. 4
— Hermann, Landwirt, Nr. 10
— Hermann, Land- und Gastwirt, Nr. 29
— Hermann, Landwirt, Nr. 39
— Hinrich, Kaufmann, Nr. 43
— Wilhelm, Landwirt, Nr. 33
Rotermund Heinrich, Bäckermstr., Nr. 66
Runge, Else, Wwe., Nr. 13

S

Schaefer, Karl, Landwirt, Nr. 75
Schroeder, Hinrich, Landwirt, Nr. 21
Schulz, Otto, Kraftfahrer, Nr. 98
Schulze, Wilhelm, Landwirt, Nr. 44
Schumacher, Friedr., Landwirt, Nr. 58
Schwenger, Ernst, Bb.-Betr.-Wart, Nr. 89
Schwiebert, Friedr., Stellmachermstr., Nr. 25
— Hinrich, Kaufmann, Nr. 43

Schwiebert H. & Co.
Wagen- und Maschinenbau
Landw. Maschinen, Handel u. Reparatur, Hufbeschlag, Ruf 2, Holtum-Geest

Sellinger, Hans, Arbeiter, Wedehof Nr. 2
Spöring, Friedr., Walzenführer, Nr. 36
Springer, Hugo, Reg.-Insp. i. R., Nr. 93
Stegmann, Friedrich, Bauer, Nr. 22
Stielau, Martha, Wwe., Nr. 69
Stojke, Otto, Arbeiter, Nr. 14
Sündermann, Otto, Landwirt, Nr. 35
— Wilhelm, Landwirt, Nr. 42

1920 1950

ÜBER 30 JAHRE IM DIENSTE DER HEIMISCHEN WIRTSCHAFT

Spar- und Darlehnskasse Holtum-Geest e. G. m. b. H.

mit Warenverkehr: Kartoffeln, Futter- und Düngemittel, landwirtschaftliche Bedarfsartikel

Gesch.-Führer: **GERHARD RAMME** Ruf: 5

T

Thews, Gerhard, Arbeiter, Nr. 54
Thies, Brün, Bauer, Nr. 6
— Dora, Landwirtin, Nr. 31
— Heinrich, Landwirt, Nr. 55
— Heinrich, Landwirt, Nr. 71
— Hinrich, Landwirt, Nr. 72
— Karl, Steinsetzer, Nr. 91
Tölke, Heinrich, Baggermeister, Wedehof Nr. 2

W

Wagner, Christian, Arbeiter, Nr. 69
Wahlers, Heinrich, Bauer, Nr. 8
— Hinrich, Landwirt, Nr. 77
Waschlewski, Heinz, Bäcker, Wedehof Nr. 1
Wätje, Diedrich, Arbeiter, Nr. 80
— Johann, Musiker, Nr. 80
Weinreich, Friedrich, Rentner, Nr. 12
Weiß, Johann, Arbeiter, Nr. 53
Weißmann, Paul, Berginvalide, Nr. 27
Wenzlawski, Oskar, Landwirt, Nr. 1
Wiebe, Dietrich, Zimmermstr., Nr. 91
— Helene, Wwe., Nr. 91
— Hermann, Zimmermeister, Nr. 62
Willenbrock, Adolf, Schneidermstr., Nr. 97
— Hermann, Steinsetzer, Nr. 28
— Hinrich, Bauer, Nr. 3
— Hinrich, Tischlermeister, Nr. 68
— Wilhelm, Bauer, Nr. 15
Winkelmann, Heinrich, Lehrer, Nr. 26
Winter, Pauline, Wwe., Nr. 38
Witzke, Edmund, Arbeiter, Nr. 69 a
Wöbse, Heinrich, Landwirt, Nr. 50

Z

Zimmermann, Amalie, Wwe., Nr. 16

Gemeinde Holtum-Marsch

Einwohnerzahl 488 Postanschrift: (23) Holtum-Marsch, Kr. Verden/Aller Bahnstation: Verden
Bürgermeister: Joh. Wortmann, Holtum-Marsch 41 Fernruf der Gemeindeverwaltung: Blender 269

Omnibushaltestelle der Linie Verden—Bruchhausen-Vilsen
Ortsteile: Alt-Holtum, Neu-Holtum, Adolfshausen, Gahlsdorf und Jerusalem

Sanitätswesen: 2 Ärzte, 2 Dentisten, 1 Hebamme
Schule: Volksschule Holtum-Marsch
Vereinsanschriften:
Gesangverein: Polyhymnia Holtum-Marsch 1891

von Ahsen, Georg, Schmiedemeister, Nr. 9
Beermann, Johann, Sattlermstr., Nr. 53
Behrens, Willi, Landwirt, Nr. 46
Behrmann, Heinrich, Landwirt, 23
— Anni, Witwe, Nr. 61

v. Ahsen, Georg, gegr. 1860
Hufbeschlag, Wagenbau, Landw. Maschinen und Geräte, Eisenwaren
Holtum (Marsch)

Beermann, Johann, Sattlermeister
Gegr. 1900
Sattlerei, Polsterei und Dekorationen
Gemischtwaren, Ruf 209, Holtum (M.)

Bergstedt, Alfred, Zimmereigeschäft
Sämtl. Zimmerer-Arbeiten, Ruf 286
Holtum (Marsch)

Bergstedt, Hinrich, Landwirt, Nr. 22
— Alfred, Zimmermeister, Nr. 22
Blume, Johann, Landarbeiter, Nr. 2 b
Bormann, Heinrich, Landarb. Nr. 3 b
— Heinrich, Landwirt, Nr. 25
— Hermann, Landwirt, Nr. 54
Bockhop, August, Arbeiter, Nr. 59
Böhlke, Johann, Landwirt, Nr. 13
Bredenkamp, Wilh., Landwirt, Nr. 58
Bröer, Heinrich, Landwirt, Nr. 36

60 Jahre
Heinrich Clüver
Maurermeister
Ausführung sämtlicher Maurer- und Betonarbeiten
Holtum (Marsch) Ruf: Blender 267

Clausen, Dora, Witwe, Nr. 14
Clüver, Heinrich, Maurermstr., Nr. 56
Freese, Hermann, Landwirt, Nr. 43
— Hermann, Landwirt, Nr. 52
— Heinrich, Tischlermstr., Nr. 55
Freer, Johann, Landwirt, Nr. 38
— Adeline, Witwe, Nr. 42
Hattermann, Mariechen, Witwe, Nr. 51
— Friederike, Witwe, Nr. 62
Henke, Fritz, Landwirt, Nr. 60
Kehlenbeck, Herm., Gastwirt, Nr. 26
Kleemiß, Heinrich, Landwirt, Nr. 10
Knüppel, Heinrich, Landwirt, Nr. 24
Knief, Dietrich, Maurermstr., Nr. 39
Kranz, Hermann, Landwirt, Nr. 40
Martin, Wilhelm, Landarbeiter, Nr. 4 b
Meyer, Albert, Landwirt, Nr. 6
— Christel, Landwirt, Nr. 7
— Albert, Landwirt, Nr. 21
— Heinrich, Landwirt, Nr. 34
— Heinrich, Landwirt, Nr. 45

Schankwirtschaft Kehlenbeck
HOLTUM (Marsch) Jerusalem - Telefon Blender 295
IN SCHÖNSTER WALDLAGE
MIT AUSGEZEICHNETEN WANDERZIELEN
FREILICHTBÜHNE

Mühlenfeld, Heinr., Viehhändl., Nr. 36
— Grete, Gastwirtin, Nr. 50
Niebuhr, Heinrich, Landwirt, Nr. 31
— Dietrich, Gastwirt, Nr. 32
Rehbock, August, Landwirt, Nr. 2
Rippe, Wilhelm, Landwirt, Nr. 1
— Heinrich, Viehhändler, Nr. 45
Röpke, Johann, Landwirt, Nr. 29
Schröder, Heinrich, Landwirt, Nr. 28
Stühring, Heinrich, Landwirt, Nr. 18
Strathmann, Johann, Arbeiter, Nr. 49
Theilmann, Heinrich, Landwirt, Nr. 11
Timpner, Heinrich, Arbeiter, Nr. 48
True, Dietrich, Landwirt, Nr. 15
— Karl, Landwirt, Nr. 19

Dietrich Knief
Maurermeister
Ausführung sämtlicher Maurer- und Beton-Arbeiten
Holtum (Marsch) Ruf: Blender 245

— Fritz, Landarbeiter, Nr. 27 b
— Anna, Witwe, Nr. 63
Vast, Johann, Landwirt, Nr. 12
Wacker, Johann, Landwirt, Nr. 17
Wellhausen, Johann, Landwirt, Nr. 37
Wigger, Heinrich, Landwirt, Nr. 30
Winter, Fritz, Landarbeiter, Nr. 1 b
— Helmut, Landwirt, Nr. 27
— Heinrich, Landwirt, Nr. 44
— Hermann, Landwirt, Nr. 57
Wolters, Heinrich, Landwirt, Nr. 4
— Johann, Landwirt, Nr. 16
— Heinrich, Landwirt, Nr. 20
Wortmann, Johann, Landwirt, Nr. 41

Gemeinde Intschede

Einwohnerzahl 870 · Postanschrift: (23) Intschede, Kr. Verden/Aller

Bürgermeister: Heinrich Wortmann, Intschede 23
Fernruf der Gemeindeverwaltung: Blender 230
Ortsteile: Intschede, Reer, Winkel
Schule: Volksschule Intschede

Vereinsanschriften:
Feuerwehr: Intschede
Schützenverein: Fr. Sammann
Sportverein: Herm. Lienhop, Nr. 56

A

Affeld, Helene, o. B., Nr. 88
v. Ahsen, Gesine, o. B., Nr. 43
— Hermann, Schlosser, Nr. 36
— Hinrich, Wasserbauwerker, Nr. 36
— Karsten, Wasserbauwerker, Nr. 36
Albrecht, Wilhelm, Uhrmacher, Nr. 9

B

Bartz, Gustav, Landwirt, Nr. 119
Becker, Hans-Georg, Angest., Nr. 6
— Julius, Landwirt, Nr. 23
Behlmer, Heinr., Wasserbauw., Nr. 50
Behrmann, Dietrich, Schlachter, Reer Nr. 74
— Friedrich, Landwirt, Reer Nr. 30
— Karl, Schuhmacher, Nr. 89
— Trienchen, o. B., Nr. 79
Bergstedt, Dietr., Tischlermstr., Nr. 59
Beusse, Friedrich, Landwirt, Nr. 42
— Heinrich, Arbeiter, Reer Nr. 28
Blievernich, Friedrich, Bäckermeister, Nr. 76
Blohme, Anna, o. B., Reer Nr. 31
— Anna, Schneiderin, Reer Nr. 85
Bockelmann, Heinrich, Landw., Nr. 35
— Johann, Landwirt, Reer Nr. 16
— Meta, Altenteilerin, Nr. 35
Bohmann, Hans, Landwirt, Winkel Nr. 11
Bohlmann, Johann, Kaufmann, Nr. 40
Botella, Dora, o. B., Reer Nr. 74
Brasgalla, Ludwig, Landwirt, Nr. 35
Bremer, Albert, Arbeiter. Nr. 93 a
Brüns, Claus, Wasserbauwerker, Nr. 78
— Heinz, landw. Gehilfe, Nr. 78
Busch, Johann, Landwirt, Reer Nr. 46
Buschmann, Robert, Bauing., Nr. 5
Büssenschütt, Heinr., Rentner, Nr. 125

C

Cario, Werner, Landarb., Reer Nr. 31
Clausen, Athur, Bahnang., Nr. 98
— Hans, Eisenbahner, Nr. 98
— Johann, Landwirt, Nr. 2
— Johann, Landwirt, Nr. 14
Cordes, Adele, o. B., Nr. 98
— Helene, o. B., Nr. 4

D

Domschat, Max, Kaufm., Reer Nr. 30
Drews, Gerhard, Landw., Reer Nr. 16
Dunker, Friedrich, Wasserbauwerker, Nr. 72
— Heinrich, Altenteiler, Reer Nr. 87

E

Eckhoff, Elisabeth, o. B., Reer Nr. 32
Eder, Gustav, Landwirt, Nr. 4
Ehlert, August, Arbeiter, Nr. 3
Emigholz, Hans, Landwirt, Nr. 34
Ernst, Anna, Altenteilerin, Nr. 22
— Heinrich, Landwirt, Nr. 15
— Heinrich, Junglandwirt, Nr. 15
— Heinrich, Landwirt, Nr. 22
— Hermann, Landwirt, Nr. 21
— Hermann, Dipl.-Ing., Nr. 10
Esdorn, Anna, Rentnerin, Nr. 103
— Brün, Wasserbauwerker, Nr. 102
— Christian, Schmiedemstr., Nr. 103
— Dorothee, Altenteilerin, Nr. 3
— Johann, Landwirt, Nr. 3
— Käthe, o. B., Nr. 3
Essmann, Herm., Landw., Reer Nr. 87

F

Fisch, Frieda, o. B., Nr. 119
Flohr, Christine, o. B., Nr. 44
Freese, Hermann, Landw., Reer Nr. 81
Frevert, Olga, Wirtschafterin, Nr. 10
Friedrichs, Heinrich, Landwirt, Nr. 24
— Hermann, Landwirt, Nr. 24
Fritz, Else, o. B., Nr. 25

G

Gaglin, Friedr., Landwirt, Reer Nr. 30
Ganshirt, Ernestine, o. B., Nr. 44
Gedat, Elsa, o. B., Nr. 15
Gerken, Wilhelm, Rentner, Nr. 71
Geske, Horst, landw. Geh., Nr. 90
Göllner, Fritz, Arbeiter, Nr. 93
— Heinrich, Elektriker, Nr. 93
Grosskopf, Heinrich, Wasserbauwerker, Nr. 127
— Johann, Kaufmann, Nr. 127

Großkopf, Johann, Kohlenhandlung
Ruf Blender 282 Intschede 127

Grumme, Elise, Wwe., Nr. 125
Grywatsch, Horst, Zimmerer, Reer Nr. 117
— Reinhold, Revierförster, Nr. 111

H

Haats, Arnold, Landarbeiter, Nr. 6
Habicht, August, Arbeiter, Nr. 27
— Wilhelmine, o. B., Nr. 27
Hackbarth, Kurt, Angest., Nr. 40
Haneberg, Mariechen, o. B., Nr. 104
Hantel, Hedwig, o. B., Reer Nr. 30
Harmeling, Meta, Hausgeh., Nr. 25
Harrjes, Hermann, Posthalter, Nr. 59

Heck, Bruno, Lehrer, Reer Nr. 117
Heimbruch, Dora, o. B., Nr. 108
— Ella, o. B., Nr. 108
— Friedrich, Polizeiamtmann i. R., Nr. 42
— Johann, Rentner, Nr. 42
— Käthe, Wwe., Nr. 60
Heinelt, Otto, Arbeiter, Nr. 5
Heitkamp, Hilfsweichenwärter, Reer Nr. 74
Hellgardt, Fritz, Zimmerer, Nr. 10
— Gustav, Landwirt, Nr. 10
Helmke, Anna, o. B., Nr. 76
Holze, Meta, o. B., Nr. 49
Hoppe, Dietrich, Landwirt, Nr. 95
Hotopp, Mathes, Landwirt, Nr. 8

J

Janson, Gerhard, landw. Geh., Nr. 22
Jesse, Gustav, Landwirt, Nr. 97

K

Kailuweit, Maurer, Nr. 132
Kallweit, Gustav, Landwirt, Nr. 9
Käpple, Otto, Landwirt, Nr. 10
Karlau, Else, o. B., Nr. 41
Kelling, August, Arbeiter, Nr. 105
— Christoph, Landwirt, Nr. 121
— Friedrich, Rentner, Nr. 45
— Heinrich, Landwirt, Nr. 121
Klaus, Gustav, landw. Geh., Nr. 14 a
Klemeyer, Hermann, Landwirt, Reer Nr. 31
— Johann, Landwirt, Reer Nr. 32
Klotz, Berthold, Maurer, Nr. 72
Knuth, Hanna, o. B., Winkel Nr. 62
— Irmgard, Kontoristin, Winkel Nr. 62
— Schiffszeichner, Winkel, Nr. 62
Koch, Ernst-August, Sattlergeh., Nr. 4
Köster, Johannes, Kaufm., Nr. 56
Kothe, Cord, Schiffer, Nr. 89
— Heinrich, Kraftfahrer, Nr. 48
— Hermann, Landwirt, Nr. 48
— Hinrich, Tischlermeister, Reer Nr. 129
— Martin, Fährmann, Nr. 89
Kowalski, Hildegard, o. B., Nr. 60
Krause, Fritz, Bäckermstr., Nr. 101
— Hedwig, o. B., Reer 117
Kreikenbaum, Frieda, o. B., Nr. 53
Krüger, Emilie, o. B., Nr. 113
Kruse, Gustav, Angest., Nr. 57
Krokowski, Käthe, o. B., Nr. 95

L

Laackmann, Johann, Mechanikermstr., Nr. 112
— Wilhelm, Autoschlosser, Nr. 44
— Wilhelm, Landwirt, Nr. 44
Lakemann, Hermann, Landwirt, Reer Nr. 29
Leinung, Heinrich, Schiffer, Nr. 106
Lienhop, Hermann, Kaufm., Nr. 56
Lischeck, Henriette, Wwe., Nr. 132
Loeber, Emilie, o. B., Nr. 113
— Lucie, Lehrerin, Nr. 113
Loose, Sophie, o. B., Nr. 111
Lork, Viktor, Landwirt, Winkel Nr. 13
Loose, Friedrich, Pastor, Nr. 111
Lührs, Christel, Gastwirt i. R., Nr. 19
— Margarethe, Wwe., Reer Nr. 30

M

Maass, Johann, Arbeiter, Nr. 57
Marzowka, Marianne, o. B., Reer Nr. 32
Mattheis, Christine, o. B., Nr. 15
— Rudolf, Landwirt, Nr. 15
Mauruschat, Wilhelm, Amtsgehilfe a. D., Nr. 21
Meisloh, Diedrich, Schiffer, Nr. 119
— Meta, o. B., Nr. 119
Mechurka, Joseph, Autoschlosser, Nr. 50
Mertins, Frieda, landw. Geh., Nr. 27
Meyer, Adda, Wirtschafterin, Winkel Nr. 13
— Alwin, Landwirt, Nr. 25
— Anna, o. B., Nr. 107
— Brün, Postschaffner, Nr. 45
— Christel, Wasserbauwerker, Nr. 41
— Dietrich, Werkmeister, Reer Nr. 86
— Dora, Wwe., Nr. 90
— Elise, landw. Geh., Winkel Nr. 11
— Friedrich, Landwirt, Nr. 9
— Heinrich, kaufm. Angest., Nr. 131
— Heinrich, landw. Geh., Nr. 130
— Heinrich, Renter, Reer Nr. 86
— Hermann, Landwirt, Nr. 107
— Johann, Landwirt, Nr. 8
— Johann, Stellmacher, Nr. 58
— Johann, Tischler, Reer Nr. 69
— Karsten, Tel.-Leitungsaufseher, Nr. 131
— Kurt, Landwirt, Winkel Nr. 13
— Meta, o. B., Reer Nr. 69
— Meta, o. B., Reer Nr. 86
— Rebecka, Altenteilerin, Nr. 8
Mogck, Christian, Landwirt, Nr. 6
Müffelmann, Johannes, Lehrer, Nr. 113

Hermann Müller
Tischlermstr., Bau- u. Möbeltischlerei
Intschede 77 Ruf Blender 235

Müller, Heinrich, Schiffer, Nr. 63
— Hermann, Tischlermstr., Nr. 77
— Hermann, Landwirt, Nr. 5
— Hinrich, Rentner, Nr. 63
— Johann, Tischler, Nr. 77
— Kurt, Landwirt, Reer Nr. 30
— Luise, landw. Geh., Nr. 24
— Margarethe, o. B., Nr. 44

N

Nannt, Johannes, Landwirt, Nr. 33
Neumann, Erna, o. B., Winkel Nr. 11
— Johann, Wasserbauwerker, Reer Nr. 80
Nick, Gustav, Landwirt, Nr. 111
Nitschke, Otto, Landwirt, Nr. 130
Nuttelmann, Wilhelm, Rentner, Nr. 53

O

Oelfke, Hermann, Wasserbauwerker, Nr. 115
Oelmeyer, Heinrich, Arbeiter, Nr. 97
— Johann, Bundesb.-Beamter Nr. 100

P

Pasig, Grete, o. B., Nr. 17
Pekrul, Alfred, landw. Geh., Nr. 23
Penczek, Anna, o. B., Reer Nr. 29
— Emma, o. B., Nr. 106
— Maria, o. B., Reer Nr. 29
Pietron, Martha, o. B., Nr. 111
Pommerenke, Paul, Baggerführ., Nr. 79
Prange, Artur, Landwirt, Nr. 7
Prangenberg, Peter, Schmied, Nr. 128
Przechatzki, Rud., Bauarbeiter, Nr. 2
Pulkos, Zeslawa, o. B., Reer Nr. 32

Q

Quensel, Heinrich, Müllermstr., Nr. 33

R

Radtke, Friedrich, Landwirt, Nr. 25 a
Radziej, Hans, Arbeiter, Nr. 105
— Johannes, Maurer, Nr. 7
Randzio, Henriette, o. B., Nr. 2
Rath, Erhard, landw. Geh., Nr. 88
Rengstorf, Heino, Landwirt, Winkel Nr. 12
— Heinrich, Landwirt, Winkel Nr. 12

Johann Thies
Schmiedemeister

Seit Generationen im Dienste der heimischen Wirtschaft

Huf- und Wagenschmiede - Verkauf und Reparatur von landw. Geräten - Fahrradgeschäft

Reer-Intschede 85
Ruf: Blender 289

Reschke, Ida, o. B., Nr. 19
Reuter, Heinrich, Arbeiter, Reer Nr. 84
Ritz, Natalie, o. B., Nr. 23
Röder, Friedrich, Postschaffn., Nr. 104
Röpke, Betty, o. B., Nr. 101
Röse, Heinz, Schlosser, Nr. 91
Runge, Dietrich, Landwirt, Nr. 2

S

Sagitz, Grete, Wirtschafterin, Nr. 72
— Wilhelm, Schneidermstr., Nr. 66
von Salzen, Brün, Landw., Reer Nr. 16
Sammann, Friedr., Bäckermstr., Nr. 94
Saul, Hermann, Rentner, Nr. 92
— Herm., Wasserbauwerker, Nr. 92
Salzwedel, Otto, Arb., Winkel Nr. 11
Segelke, Heinrich, Maschinenschlosser, Winkel Nr. 120
Sieg, Minna, o. B., Nr. 88
Sievers, August, Schlosser, Nr. 78
Skiebnewski, Margarethe, o. B., Nr. 111
Schäfer, Wilhelm, Landwirt, Nr. 17
Schlodinski, Albert, Landwirt, Nr. 49
— Anna, Altenteilerin, Nr. 34
Schmidt, Eduard, Landwirt, Nr. 2 a
— Oskar, landw. Geh., Nr. 2
Schröder, Anna, o. B., Nr. 6
— Dietrich, Arbeiter, Reer Nr. 28
— Hermann, Landwirt, Nr. 6
Schulz, Hedwig, o. B., Nr. 14
Schink, Ernst, landw. Geh., Nr. 14 a
Schlake, Friedrich, Tischler, Nr. 91
Schubert, Paul, Arbeiter, Nr. 64
Schwarz, Herta, o. B., Reer Nr. 28
— Minna, Hausfrau, Reer Nr. 28
Schwarze, Dietr., Landw., Reer Nr. 109
— Heinrich, Schmied, Reer Nr. 28
— Johann, Rentner, Nr. 71
Spohd, Bernhard, Landwirt, Nr. 45
— Franz, Landwirt, Nr. 43
Staak, Heinz-Wilhelm, Arb., Nr. 15
Starrat, Franz, Forstarbeiter, Nr. 36
Steinke, Frieda, Wirtschafterin, Nr. 25
Stöver, Hermann, Landwirt, Nr. 1
— Johann, Landwirt, Nr. 1
Stradtmann, Heinrich, Landwirt, Nr. 19
Strüssmann, August, Maschinenschlosser, Nr. 115
Stuber, Georg, landw. Geh., Nr. 99
— Luise, o. B., Reer Nr. 69
— Rosine, o. B., Nr. 99
Stührmann, Hinrich, Schneidermeister, Nr. 101
— Willi, Landwirt, Nr. 18
Stürenburg, Dirk, Landwirt, Nr. 4

T

Tarnowski, Gertrud, o. B., Reer Nr. 29
Tetz, Friedrich, Landwirt, Nr. 64
— Katharine, o. B., Nr. 64
Thermer, Marin, Bäcker, Nr. 78
Thies, Johann, Schmiedemeister, Reer Nr. 85
Thöle, Helene, o. B., Reer Nr. 28
Treuke, Karl-Walter, Landw., Nr. 111 a

V

Vogel, Georg, landw. Geh., Nr. 3

W

Warnholz, Ernst, Schlosser, Nr. 108
Watschto, Willi, landw. Geh., Reer Nr. 29
Wentzlaff, Fritz, Landwirt, Nr. 22
Wigger, Frieda, o. B., Reer Nr. 47
— Friedrich, Landwirt, Nr. 27
— Heinrich, Arbeiter, Winkel Nr. 62
— Heinrich, Landwirt, Reer Nr. 47
— Hermann, Schuhmachermeister, Reer Nr. 80
— Johann, Arbeiter, Reer Nr. 16
— Johann, Maler, Nr. 128
Willig, Hermann, Landwirt, Nr. 25 a
Wolters, Heinrich, Arbeiter, Nr. 51
— Heinrich, Landwirt, Nr. 21
— Johann, Landwirt, Nr. 10
Wortmann, Anna, o. B., Nr. 23
— Heinrich, Landwirt u. Bürgermstr., Nr. 23
Wozny, Bruno, Friseur u. Gastwirt, Nr. 95

Z

Zebrowski, Amalie, o. B., Nr. 95
Zerull, Paul, Schmiedemeister, Nr. 119
Ziemetzki, Lucia, o. B., Nr. 93
— Maria, o. B., Nr. 93

Gemeinde Kirchlinteln

Einwohnerzahl 1 267 Postanschrift: (23) Kirchlinteln, Kr. Verden/Aller Bahnstation: Kirchlinteln

Bürgermeister Adolf Köther, Nr. 47
Gemeindeangestellter: Ernst Biewald, Nr. 127
Fernruf der Gemeindeverwaltung: Kirchlinteln 35
Sanitätswesen: 1 Arzt, 1 Dentist, 1 Hebamme
Schule: Volksschule Kirchlinteln

Vereinsanschriften:
Feuerwehr: Freiwillige Feuerwehr
Schützenverein: Kirchlinteln
Sportverein: Kirchlinteln
Gesangverein: Kirchlinteln
Reiterverein: Kirchlinteln

A

Ackmann, Ernst, Zahlstellenverwalter, Nr. 27
Ahrens, Werner, Tischler, Nr. 87
Algie, Agnes, o. B., Nr. 79
Arlick, Albert, Pensionär, Nr. 81
— Dietrich, Kfz.-Handwerker, Nr. 81
Asch, Fritz, Polizeibeamter, Nr. 118
— Rudolf, Elektriker, Nr. 118
Assmus, Otto, Gutsverw. i. R., Nr. 141

B

Badenhoop, Gustav, Masch.-Schlosser, Nr. 98
Badenhop, Hinrich, Landwirt, Nr. 7
Bahnemann, Karl, Bb.-Sekretär, Nr. 58
Balzer, Gustav, Rentner, Nr. 72
Barning, Katharina, o. B., Nr. 58
Bartelms, Jakob, Eisenb., Nr. 110
Bartels, Hinrich, Posthalter, Nr. 125
Bäuerle, Hermann, Arbeiter, Nr. 69
Becker, Heinrich, Landwirt, Nr. 59
Behling, August, Tischler, Nr. 15
Behrens, Herbert, Arbeiter, Nr. 5 a
— Meta, Rentnerin, Nr. 69

August Behling
Tischlerei
Bau- und Möbeltischlerei
Kirchlinteln
Werkstatt: 33 **Privat: 15 a**

Bentrup, Karl, Arzt i. R., Nr. 123
— Helmut, Rektor, Nr. 123
Benz, Adolf, Rentner, Nr. 166
— Artur, Eisenbahner, Nr. 102
Beuße, Curt, landw. Arbeiter, Nr. 70
Beyer, Martha, o. B., Nr. 50
— Heinz, Maler, Nr. 50
Biermann, Herm., Malermstr., Nr. 131
— Hermann, Malergehilfe, Nr. 131
Biewald, Ernst, Gemeindeangestellter, Nr. 127
Bischoff, Hermann, Landwirt, Nr. 40
— Erich, Postschaffner, Nr. 40
— Heinrich, Bb.-Betriebswart, Nr. 67
— Hermann, Postschaffn. i. R., Nr. 67
— Walter, Autoschlosser, Nr. 40
Bittner, Reinhard, Weber, Nr. 79
Blümke, Hanna, o. B., Nr. 51
Bock, Julius, Kapitän i. R., Nr. 68
— Siegfried, Handl.-Geh., Nr. 68
Bohlmann, Johann, Hauptlehrer, Nr. 96
Bomnüter, Fritz, Kfz.-Meister, Nr. 124
— Hermine, o. B., Nr. 105
— Rudolf, Kfz.-Meister, Nr. 124
Bork, Siegfried, Dr., Chemiker, Nr. 125
Bormann, Franz, Masch.-Ing., Nr. 154
Brammerloh, Hermann, Hauptbuchhalter, Nr. 122
Budau, Samuel, Landwirt, Nr. 172
Bunke, Franziska, o. B., Nr. 109
— Hermann, Schlosser, Nr. 109

30 Jahre
Hermann Biermann Maler-, Glaser- und Tapezier-Arbeiten
Malermeister
KIRCHLINTELN Ruf 42 Möbel- und Wagen-Lackiererei

Bunte, Gustav, Zimmerer, Nr. 110
— Irmgard, Postangest., Nr. 110
Burmeister, Alfred, Verw.-Angest., Nr. 132
Burow, Karl, Lohnunternehmen mit Landmaschinen, Nr. 149
Buse, Helmut, Zimmerer, Nr. 187
— Heinrich, Rentner, Nr. 35
Büttner, Prokopie, Ziegeleiarb., Nr. 49

C

Carstens, Heinrich, Landwirt, Nr. 5
— Ernst, Landwirt, Nr. 12
— Hermann, Landwirt, Nr. 95
— Hermann, Landwirt, Nr. 99
— Johann, Schmied, Nr. 83
Chwalek, Ernst, Masch.-Schlosser, Nr. 112
Clasen, Hermann, Maurer, Nr. 121
— Heinrich, Maurer, Nr. 159
— Helmut, Eisenb. i. R., Nr. 31
— Johann, Schneider, Nr. 121
Conrad, Karl, Eisenb. i. R., Nr. 160
— Werner, stud. ing., Nr. 157
Cordes, Henriette, Landwirtin, Nr. 3
— Elfriede, o. B., Nr. 128
— Heinrich, Musiker, Nr. 92
— Hermann, Landwirt, Nr. 3
— Irmtraut, Goldschmiedin, Nr. 3

D

Degner, Meta, o. B., Nr. 112
Demski, Otto, Melker, Nr. 4
Diercks, Erich, Kaufmann, Nr. 65
Dirks, Marie, o. B., Nr. 52
— Hugo, Verw.-Angest., Nr. 1
— Ludwig, Bandagist, Nr. 52
Dombrowski, Ludwig, Landw., Nr. 16

25 Jahre im Familienbesitz
Johannes Drewes
Kolonialwaren — Gemischtwaren
Porzellan
Kirchlinteln 88 Ruf: Kirchlinteln 22

Drewes, Heinrich, Landwirt, Nr. 45
— Fritz, kaufm. Ang., Nr. 45
— Albert, Maurermeister, Nr. 52
— August, Standesbeamter, Nr. 52
— Heinrich, Rentner, Nr. 84
— Johannes, Ldw. u. Kaufm., Nr. 88
— Johann, Landwirt, Nr. 101
— Willi, Elektriker, Nr. 108
Dreyer, Heinrich, Landwirt, Nr. 76
— Wilhelm, Tischler, Nr. 77
Düsterhöft, Willi, Zimmerer, Nr. 174

E

Eckhoff, Gottfried, Gutsverw., Nr. 70
Ehlers, Fritz, Steuersekr., Nr. 94
Eilers, Emil, Sattler, Nr. 87
Eisenach, Franz, Lehrer, Nr. 96
Eisenheim, Benno, Maurerpolier, Nr. 179

Erasmie, Herm., Bäckerei u. Konditorei
Kirchlinteln gegr. 1929 Ruf 49

Erasmie, Heinrich, Landwirt, Nr. 37
— Hermann, Bäckermstr., Nr. 120

F

Falk, Otto, Feinmechaniker, Nr. 8
— Alfred, Elektriker, Nr. 8
Felchner, Karl, Pensionär, Nr. 87
Fischer, Paul, Pensionär, Nr. 83
— Walter, Kraftfahrer, Nr. 145
— Fritz, Teigmischer, Nr. 145
— Carla, o. B., Nr. 172
Flottmeyer, Bernhard, Hotelier, Nr. 9

Willy Früchtnicht
Zementwarenherstellung
Brunnenringe — Zementpfähle
Grabeinfassungen
Kirchlinteln 119 Ruf: 85

Freese, Heinrich, Kaufmann, Nr. 2
Fricke, Heinrich, Kaufmann, Nr. 4 a
— Heinrich, Buchhalter, Nr. 4 a
Fromberg, Carl-Emil, prakt. Arzt, Nr. 123
Furch, Maximilian, Arbeiter, Nr. 187
Früchtnicht, Willy, Landwirt, Nr. 119

G

Gallowski, Lina, o. B., Nr. 183
Gerken, Wilhelm, landw. Arb., Nr. 78
Gerlach, Willi, Schlosser, Nr. 113
Gille, Ernst, landw. Arbeiter, Nr. 78
Gibon, Therese, Musiklehrerin, Nr. 162
Gille, Werner, Arbeiter, Nr. 19
Gindullis, Bruno, Verw.-Ang., Nr. 153
Görlitzer, Gerhardt, Vogelschutzsachverst., Nr. 32
Greiner, Lydia, Rentnerin, Nr. 139
Grieme, Walter, Tischler, Nr. 85
— Walter, Techn. Zeichner, Nr. 85
Günther, Walter, Bauschlosser, Nr. 151
— Cord, Eisenbahner, Nr. 58
Gutschmidt, Heinz, Maurer, Nr. 158

H

Haberkorn, Edmund, Schiffsbauer, Nr. 180
— Olga, o. B., Nr. 133 a
Handt, Amalie, o. B., Nr. 10 a
Häring, Gustav, Forstmann, Nr. 32
Hauffe, Max, Rentner, Nr. 85
Hecker, Christian, Rentner, Nr. 11
Heemke, August, Land- u. Gastwirt, Nr. 34
Heinbockel, Klaus, Tankwart, Nr. 101
Heitmann, Anna, Landwirtin, Nr. 6
— Dora, Landwirtin, Nr. 23
— Friedrich, Schmied, Nr. 23
— Heinrich, Eisenbahner, Nr. 23
Helmke, Friedrich, Landwirt, Nr. 46
Hemsoth, Friedrich, Landwirt, Nr. 1
Henke, Wilhelm, Eisenbahner, Nr. 129
Hesse, Helmut, landw. Arb., Nr. 79
— Anna, o. B., Nr. 16
Hestermann, Karl, Ob.-Schrankenw., Nr. 116
Hilbing, Marie, Rentnerin, Nr. 11
Hildebrand, Wilhelm, Polizeibeamter, Nr. 22
Hinkelmann, Otto, Landwirt, Nr. 128
Hoffmann, Peter, Kraftfahrer, Nr. 112 a
Hollmann, Karl-Heinz, Zimmerpolier, Nr. 74
Holz, Paul, Arbeiter, Nr. 142
Hube, Ernst, Lehrer, Nr. 157

J

Jabs, Emilie, o. B., Nr. 127
Jäger, Hermann, Landwirt, Nr. 122
— Hermann, Landwirt, Nr. 18
— Marie, Landwirt, Nr. 38
— Heinrich, Landwirt, Nr. 42
— Heinrich, Steinsetzer, Nr. 63
Jentsch, Bruno, Postassistent, Nr. 122

1870 Fast 75 Jahre 1953
August Heemke
Gasthof und Gemischtwaren
Kirchlinteln 34 Ruf: Kirchlinteln 25

K

Kasulke, Heinz, Eisenbahner, Nr. 131
Kettenburg, Hinrich, Rentner, Nr. 26
— Wilhelm, Zimmerer, Nr. 95
Kirchner, Pauline, o. B., Nr. 179
Kitzke, Emilie, o. B., Nr. 140
Klein, Otto, Landwirt, Nr. 183
— Gerhard, Arbeiter, Nr. 183
— Hermann, Rentner, Nr. 83
— Walter, Schlosser, Nr. 183

ÜBER 40 JAHRE MALERMEISTER *Adolf Köther* KIRCHLINTELN
Ausführung sämtlicher Maler- und Glaserarbeiten Ruf 35

GAST- UND PENSIONSHAUS
„LINTLER KRUG" INH. BERNHARD FLOTTMEYER
Kirchlinteln FERNRUF 40
Fremdenzimmer - Garagen - Sommergarten - ADAC-Hotel

Klöver, Auguste, Schneiderin, Nr. 10
— Gerhard, Schlosser, Nr. 60
— Gerhard, Verw.-Ang., Nr. 60
Knaust, Herbert, Dr. Ing., Nr. 60
Koch, Heinr., Ob.-Weichenw. i. R., Nr. 102
— Heinrich, Schuhmacher, Nr. 55
Köhler, Josef, Schneidermstr., Nr. 74
Kordts, Wilhelm, Eisenbahner, Nr. 97
Korte, Carl, Kaufmann, Nr. 60
Köster, Hermann, Landmasch.-Händler, Nr. 11
— Köster, Hermann, Postinsp.-Anw., Nr. 11
— Hermann, Eisenbahner, Nr. 165
Köther, Adolf, Malermeister, Nr. 47
Kraft, Kurt, Rentner, Nr. 135

30 Jahre Damenschneiderin
Auguste Klöver
Kirchlinteln 10

Krahn, Heinrich, Landwirt, Nr. 140
— Sigismund, Kfz.-Schlosser, Nr. 140
Kranke, Ferdinand, Kaufmann, Nr. 83

Köster, Herm., Ruf 41, Kirchlinteln 11
Seit 25 Jahr. Landw. Masch. u. Geräte

Kregel, Heinrich, Landwirt, Nr. 2
Kreissparkasse i. Hs. Ernst Ackmann Nr. 27, Ruf 55
von Kritter, Ulrich, Syndikus, Nr. 3
Krüger, Samuel, Rentner, Nr. 36
— Edwin, Polsterer, Nr. 36
Kujath, Christine, Rentnerin, Nr. 83
Küppers, Robert, Gütermesser, Nr. 82
— Margret, Stenotypistin, Nr. 82
Küsker, Hermann, Rentner, Nr. 91
Kuwetz, Erich, Ing., Nr. 51

L

Langanke, Franz, Rottenmstr., Nr. 58
Lange, Hermann, Bb.-Betriebsw., Nr. 81
Laschat, Martha, o. B., Nr. 174
Lauts, Johannes, Postbeamter i. R., Nr. 122
Lebert, Friedrich, Gatterschneider, Nr. 151
— Willi, Maurer, Nr. 101
Lehmkuhl, Frieda, o. B., Nr. 113
— Else, o. B., Nr. 113
Lindhorst, Else, Arbeiterin, Nr. 5 a
— Johann, Landwirt, Nr. 8
— Friedrich, Eisenbahner, Nr. 33
— Cord, Arbeiter, Nr. 33
— Herbert, Postschaffner, Nr. 33
— Ernst, Schrankenwärter, Nr. 58
— Friedrich, Arbeiter, Nr. 73
— Hinrich, Landwirt, Nr. 100
— Friedrich, Straßenwärter, Nr. 107
— Fritz, Zimmerer, Nr. 107
— Marie, o. B., Nr. 108
— Anna, o. B., Nr. 122
— Willy, Tischler, Nr. 122
Lochmann, Hermann, Rentner, Nr. 10
Lohmann, Friedrich, Landwirt, Nr. 50
Lüdemann, Hermine, Landw., Nr. 64
Lüning, Heinrich, Eisenbahner, Nr. 115
— Rolf, Schiffsbauer, Nr. 115
Lünsmann, Ernst, Elektromstr., Nr. 91
Lüters, Gertrud, o. B., Nr. 11
Luther-Mosebach, Gottfried, Landwirt, Nr. 3
Luttmann, Betty, o. B., Nr. 14

M

Maas, Heinrich, Schlachter, Nr. 25
Mack, Rudolf, Schmied, Nr. 8
Makowe, Marie, o. B., Nr. 30
Martens, Wilhelm, kaufm. Angest., Nr. 22
Meseke, Otto, Tierarzt, Nr. 11 a
Martin, Erich, Ob.-Förster a. D., Nr. 150
Mateika, Franz, Kraftfahrer, Nr. 85
Mayer, Otto, Rentner, Nr. 178
Meints, Reiner, Bäcker, Nr. 32

Theodor Moje, Kirchlinteln
Lebensmittel, Gemischtwaren

Meisloh, Johannes, Landwirt, Nr. 30
— Elma, Verkäuferin, Nr. 30
Meyer, Alma, Gastwirtin, Nr. 41
— Heinz, Gastw.-Geh., Nr. 41
— Johann, Postassistent, Nr. 114
— Hanna, Kinderpflegerin, Nr. 114
— Willy, Spark.-Angest., Nr. 114
— Gustav, Steuerberater, Nr. 114
Milbradt, Gertrud, Arbeiterein, Nr. 144
Mogek, Christian, Landwirt, Nr. 156
Mohrmann, Erich, Pastor, Nr. 19
Moje, Theodor, Kaufmann, Nr. 10
Muhlack, Therese, Rentnerin, Nr. 141
Müller, Alfred, Zimmerer, Nr. 32
— Walter, Schlosser, Nr. 32
— Christian, Rentner, Nr. 39
— Franz, Elektro-Schweißer, Nr. 97
— Fritz, Eisenbahner, Nr. 102
— Friedrich, Polizeiinsp. i. R., Nr. 117
— Günter, Maurer, Nr. 118
— Friedrich, Schneidermstr., Nr. 132
— Anna, o. B., Nr. 132
— Otto, Landwirt, Nr. 133
— Hans, Dreher, Nr. 60
— Albert, Rentner, Nr. 73

Über 75 Jahre
H. MEYER
Gastwirtschaft u. Kolonialwarenhdlg.
Kirchlinteln 41 **Ruf: 27**

N

Naubereit, Lydia, o. B., Nr. 138
Naudszus, Otto, Schlosser, Nr. 138
— Berta, o. B., Nr. 138
Nehring, Ludwig, Rentner, Nr. 170

Friedrich Joh. Oelkers, Kirchlinteln
Gemischtwaren - Ruf Holtum-Geest 34

Neumann, Emil, Bauhilfsarb., Nr. 135
— Arnold, Polsterer, Nr. 135
Nittel, Katharina, o. B., Nr. 8 d
Nowok, Otto, Bauschlosser, Nr. 141

O

Oetting, Gesine, o. B., Nr. 127
Ottermann, Hermann, Landwirt, Nr. 71

P

Pappay, Franz, Schmiedemstr., Nr. 177
Patzer, Gerhard, Schuhmacher, Nr. 179
— Adam, Landwirt, Nr. 180
Peters, Werner, Tischlermstr., Nr. 86
Petersen, Herm., Weichenw. i. R., Nr. 98

Petrick, Albert, Landwirt, Nr. 143
— Hedwig, Kontoristin, Nr. 143
Pett, Helmuth, Landwirt, Nr. 178
Pielsch, Wilhelm, Landwirt, Nr. 166
Pieper, Gustav, Sattler, Nr. 92
Pommeränke, Walter, Eisenbahner, Nr. 136
— Werner, Maler, Nr. 136
— Hermann, Landwirt, Nr. 171
— Gerhard, Weichenwärter, Nr. 171
Poppelbaum, Margarete, o. B., Nr. 21
Popplow, Else, Rentnerin, Nr. 85
Pornski, Erna, o. B., Nr. 177
Prass, Conrad, Schlosser, Nr. 27
Prüsse, Ernst, Schmiedemstr., Nr. 93

R

Rater, Herm., Autoschlosser, Nr. 160
Ratz, Johann, Landwirt, Nr. 139
— Olga, Arbeiterin, Nr. 139
— Leopold, Obst- u. Gemüsebauer, Nr. 146
Reeb, Käthe, o. B., Nr. 109

Über 25 Jahre
Trinchen Wöbse
Werkstatt für elegante Damenmoden
Kirchlinteln 66

Regge, Willi, Zimmerer, Nr. 116 a
Reichmann, Wilhelm, Rentner, Nr. 11 a
— Heinrich, landw. Arbeiter, Nr. 73
— Hermann, Eisenbahner, Nr. 73
Reinhold, Johannes, Schuhmacher, Nr. 11 a
Reitzig, Karl, Bez.-Schornsteinfegermeister, Nr. 152
Rettkowski, Hedwig, o. B., Nr. 142
Rohde, August, Landwirt, Nr. 51
— Erich, Kesselschmied, Nr. 100
Roos, Edgar, Landwirt, Nr. 152
Rosebrock, Hermann, Landwirt, Nr. 53
— Hermann, Bb.-Betriebsw. i. R., Nr. 106
— Helmut, Spark.-Angest., Nr. 106
— Ernst, Postinspektor, Nr. 106
Rosenke, Emma, o. B., Nr. 180
Rowohlt, Ewald, Landwirt, Nr. 61
— Curt, Schmied, Nr. 61
— Agnes, Verkäuferin, Nr. 61
Ruf, Anna, o. B., Nr. 95
Ruff, Pauline, o. B., Nr. 131
— Adolf, Maler, Nr. 131
— Lilli, Postangestellte, Nr. 131
Rulfs, Adolf, Schrankenwärter, Nr. 38
Rusack, Hermann, Förster, Nr. 75

S

Sauter, Gottfried, Landwirt, Nr. 32
— Erna, Schneiderin, Nr. 32
— Ernst, Zimmerer, Nr. 32
Sager, Erich, Landwirt, Nr. 144
Schaaf, Paul, Sattlermeister, Nr. 22
Schaar, Adolf, Schulhausmstr., Nr. 96
Schadeck, Georg, landw. Arb., Nr. 80
— Dora, Packerin, Nr. 80
— Johanna, Packerin, Nr. 80
Schaefer, Meta, Büroangest., Nr. 97
Scharnhusen, Marie, o. B., Nr. 9 a
— Karl-Heinz, Schrotthändler, Nr. 9 a
— Hans, Arbeiter, Nr. 32
Schepers, Rudolf, Ing., Nr. 105
Schlums, Helga, Arbeiterin, Nr. 10 a
Schmuhl, Julius, Rentner, Nr. 3
Schröder, Hermann, Stellmacher, Nr. 36
— Heinrich, Schlosser, Nr. 36
Schulz, Marie, Diakonissenschwester, Nr. 8 d
— Heinrich, Reg.-Insp., Nr. 54
— Hermann, Landwirt, Nr. 54
Schwacke, Joh., Eisenbahner, Nr. 12 a
Schwarzer, Johann, Drehermstr., Nr. 31
Schweizer, Johann, Rentner, Nr. 71
Schwenker, Dietrich, Landwirt, Nr. 57
Seekamp, Friedrich, Kraftfahrer, Nr. 27
Seide, Anna, o. B., Nr. 56
Seidler, Wilhelm, Maurer, Nr. 100
Sell, Auguste, o. B., Nr. 112
Suckow, Erich, Gärtner, Nr. 164
Szesny, Gustav, Landwirt, Nr. 167
Schaible, Christian, Rentner, Nr. 137
— Artur, Eisenbahner, Nr. 137
Scharnitzki, Wilhelm, Landw., Nr. 173
Schmidt, Hugo, Schlosser, Nr. 166
Schöttle, Jakob, Landwirt, Nr. 155
— Emil, Schlosser, Nr. 155
Sonnenhohl, Walter, Schichtführer, Nr. 65 a
Schulz, Johann, Landwirt, Nr. 133 b
Schüter, Willi, Magazinverw., Nr. 111

T. K. V. Transportanlagen
Konstruktions- u. Vertriebsges. m.b.H.
Ruf 08

Spehling, Sophie, o. B., Nr. 11
— Friedrich, Viehhändler, Nr. 17
— Johann, Landwirt, Nr. 43
— Werner, Postschaffner, Nr. 43
Stäglich, Karl, Oberstl. z. w. V., Nr. 11
Stamm, Karoline, o. B., Nr. 108
Stasch, Hans, Schlosser, Nr. 129
Steen, Berthold, Kaufmann, 1 a
Stettin, Hilde, Gemeindeschw., Nr. 127
Strehlau, Elisab., Schrankenwärterin, Nr. 58
— Helmut, Hochbauing., Nr. 143
Stuwe, Wilhelm, Ziegeleiarb., Nr. 69

T

Tewer, Emil, Bauhilfsarb., Nr. 128
Thies, Heinrich, Weichenw., Nr. 14
— Georg, Bb.-Betriebswart, Nr. 48
— Hans-Georg, kaufm. Angestellter, Nr. 48
— Werner, Bb.-Gehilfe, Nr. 48
— Hermann, Eisenbahner, Nr. 56
— Friedrich, Arbeiter, Nr. 62
— Heinrich, Expedient, Nr. 74
— Charlotte, o. B., Nr. 150
— Anna, o. B., Nr. 131
— Minna, o. B., Nr. 114
Tröger, Friedrich, Zahnarzt, Nr. 15
Trostmann, Martha, o. B., Nr. 153
— Herbert, Elektriker, Nr. 10 a

U

Uphoff, Ida, Landwirtin, Nr. 103
— Marie, o. B., Nr. 29

V

Venske, Heinrich, Schrankenw., Nr. 58
Vogt, Tilo, Zimmerer, Nr. 116
— Berta, o. B., Nr. 82
Voigt, Ella, o. B., Nr. 138
Völkel, Alfons, kaufm. Angest., Nr. 91
Volz, Robert, Arbeiter, Nr. 31

W

Wach, Herbert, Maurer, Nr. 154
Wagner, Otto, Arbeiter, Nr. 27
Wallat, Karl, Rentner, Nr. 165
Walter, Emanuel, Landwirt, Nr. 111
Walther, Erich, Buchhalter, Nr. 10 a
— Ilse, Buchhalterin, Nr. 10 a
— Robert, Landwirt, Nr. 133
Wedekamp, Walter, Viehhändler, Nr. 134
Wenzel, Bruno, Rentner, Nr. 145
— Paul, Rentner, Nr. 1

Über 50 Jahre
Bäckerei und Konditorei
Friedrich Wöbse
Bäckermeister
Kirchlinteln 66 Ruf 29

Werner, Franz, Tiefbauunternehmer, Nr. 82
— Andreas, Schachtmeister, Nr. 111
— Helga, Stenotypistin, Nr. 111
Weyer, Wilhelm, Oberförster, Nr. 75
Wiegmann, Wilhelm, Friseurmstr., Nr. 105
— Werner, Kfz.-Handwerker, Nr. 167

Wiegmann, Wilhelm, Kirchlinteln
Ueber 30 Jahre Friseur-Betrieb

Wiesner, Heinz, Tischler, Nr. 63
— Lilli, Hebamme, Nr. 63
Wigger, Elise, o. B., Nr. 22
Willenbrock, Frieda, Landw., Nr. 62
— Trinchen, o. B., Nr. 82
Winkelmann, Heinrich, Rentn., Nr. 97
Wöbse, Friedrich, Bäckermstr., Nr. 66
— Willi, Bäckermeister, Nr. 66
— Trinchen, Schneiderin, Nr. 66
— Hermann, Postschaffner, Nr. 90
— Heinrich, Arbeiter, Nr. 171
Wolf, Edmund, Eisenbahner, Nr. 58
Wossilat, Mathilde, o. B., Nr. 146
Wulfers, Magdalena, Landw., Nr. 44

Z

Zbikowski, Johann, Landwirt, Nr. 6
— Walter, Arbeiter, Nr. 6
Ziehm, Fritz, Landwirt, Nr. 14
— Inamarie, Drogistin, Nr. 14
Zurell, Olga, o. B., Nr. 143
Zweibrück, Hermann, Zimmermeister, Nr. 89
— Marianne, Büroangest., Nr. 89
Zygan, Hermann, Zimmerer, Nr. 51

Gemeinde Klein-Hutbergen

Einwohnerzahl: 112 Postanschrift: (23) Kl.-Hutbergen über Verden (Aller) Bahnstation: Verden

Bürgermeister: Johann Lühning, Kl.-Hutbergen 23

Omnibushaltestelle der Linien Verden—Thedinghausen und Verden—Bruchhausen an der Ziegelei

Schule: Volksschule Kl.-Hutbergen

Vereinsanschriften:
Feuerwehrverband Hönisch, Kl.- u. Gr.-Hutbergen
Schützenverein Kl.- u. Gr.Hutbergen

Ahnemann, Friedrich, Landwirt, Nr. 11
von Ahsen, Johann, Landwirt, Nr. 13
Bartelmes, Alexander, Spark.-Angest., Nr. 24
Becker, Rudi, landw. Arb., Nr. 8
Bergmann, Adeline, Landwirtin, Nr. 18
Beyeler, Martha, Landwirtin, Nr. 8
Bockelmann, Heinrich sen., Landwirt, Nr. 6
— Heinrich jun., Maurer, Nr. 6
Böhlke, Sophie, Landwirtin, Nr. 7
Bohlmann, Karl, Postschaffner a. Pr., Nr. 9
— Metta, Rentenempfängerin, Nr. 9 a
Bönisch, Richard, Schichtführer, Nr. 1
Bragenheim, Erich, Geschäftsf., Nr. 17
Brandt, Fritz, Rentenempfänger, Nr. 19
— Johanna, Rentenempfäng., Nr. 3
— Katharina, Landwirtin, Nr. 19
— Mariechen, Landwirtin, Nr. 3
Bretfeld, Anton, Rentner, Nr. 17 a
— Willibald, Behördenang., Nr. 17 a
Brüns, Anton, Landwirt, Nr. 2
Buhrdorf, Heinrich, Bundesbahnunterhaltungsarbeiter, Nr. 15
Czwalinna, Martha, Witwe, Nr. 30
Fehnemann, Anna, Landwirtin, Nr. 8
Gadow, Wilhelm, landw. Arb., Nr. 15
Gehrmann, Anton, Arbeiter, Nr. 20
Häfker, Friedrich, Rentenempf., Nr. 16
Hammer, Kurt, Elektriker, Nr. 17
Hansen, Diedrich, Landwirt, Nr. 4
Hein, Auguste, Rentenempf., Nr. 1
Heins, August, Verm.-Oberinsp., Nr. 24
— Ernst, Imkermeister, Nr. 24
— Günther, Reg.-Verm.-Referendar, Nr. 24
Janz, Gertrud, Arbeiterin, Nr. 8 a
Kammann, Fritz, Rentenempf., Nr. 24
Kanpert, Helmuth, Bauer, Nr. 1
Karan, Ernst, Kaufmann, Nr. 17 a
Klinge, Dora, Rentnerin, Nr. 2
Kruse & Sohn, Hermann, Ziegelwerke, Nr. 17
Lackmann, Fritz, Landwirt, Nr. 10
Landwehr, Johannes, Schuhmachermeister, Nr. 10
Lehmann, Frieda, Nr. 30
— Minna, Rentnerin, Nr. 30
Lerbs, Anna, Rentenempf., Nr. 21
— Johann, Metallarbeiter, Nr. 21
Lühning, Heinrich, Tel.-Betriebswart, Nr. 29
— Johann, Landw. u. Bürgermeister, Nr. 23
— Johannes, Autoschlosser, Nr. 29
Meinke, Erich, Bundesb.-Kraftf., Nr. 22
Meyer, Georg, Postschaffner, Nr. 27
— Heinrich sen., Rentenempf., Nr. 12
— Heinrich jun., Kraftfahrer, Nr. 12
— Wilhelm, Landwirt, Nr. 25
Mielmann, Anna, Bäuerin, Nr. 1
Norden, Heinrich, Maurer, Nr. 28
Parchmann, Heinz, Schneider, Nr. 22
Radecke, Erwin, Stahlbauschlosser, Nr. 18
Rein, Edmund, Arbeiter, Nr. 2 a
Richter, Wilhelm, Lehrer, Nr. 30
Schmidt, Friedrich, Architekt, Nr. 24
— Friedrich, Landwirt, Nr. 11 a
Stolz, Robert, Landwirt, Nr. 11
Teubert, Adolf, Invalide, Nr. 11
Troe, Katharine, Rentnerin, Nr. 13
Wacker, Friedrich, Tischler, Nr. 27
— Johann, Rentenempfänger, Nr. 27
Wagner, Herbert Josef, Kraftfahrer, Nr. 10
Weingärtner, Otto, Arbeiter, Nr. 7
Wolf, Helmut, Bd.-Bahnarb., Nr. 15
Woop, Fritz, Dreher, Nr. 2 a

Gemeinde Kreepen

Einwohnerzahl 285 Postanschrift: (23) Kreepen, Kr. Verden/Aller Bahnstation: Kirchlinteln

Bürgermeister: Hinrich Bunke, Kreepen 10

Omnibushaltestelle der Linie: Verden—Bendingbostel

Ortsteile: Kreepen, Brammer

Schule: Volksschule Kreepen

Vereinsanschriften:
Freiwillige Feuerwehr Kreepen
Schützenverein: Heinrich Scharnhusen, Nr. 13

Ortsteil Brammer

Bagatsch, Elsbeth, Witwe, Nr. 12
— Emil, Rentner, Nr. 11
Boht, Friedrich, Landwirt, Nr. 6 a
— Johannes, Landarbeiter, Nr. 2
— Kaidon, Landarbeiter, Nr. 3
Cordes, Hinrich, o. B., Nr. 1
Diercks, Friedrich, Landwirt, Nr. 13
Drewes, Herbert, Landwirt, Nr. 8
Fischer, Walter, Arbeiter, Nr. 12
Gärtner, Karl, Former, Nr. 2
Gissa, Fritz, Rentner, Nr. 12
Haase, Willi, Landwirt, Nr. 8
Harsche, Klara, Witwe, Nr. 11
Hartung, Hans-Georg, Landw., Nr. 2
Heins, Friedrich, Landwirt, Nr. 3
Heinz, Cord, Landwirt, Nr. 3
Hinz, Helene, o. B., Nr. 9
Jaffke, Hans-Friedrich, Buchhalter, Nr. 2
Jarzembek, Michael, landw. Gehilfe, Nr. 9
Labbus, Wilhelm, Landwirt, Nr. 6
Lange, Hermann, Altenteiler, Nr. 5
Luttmann, Ernst, Landwirt, Nr. 6
— Hermann, Landwirt, Nr. 10
Meyer, Herbert, Landwirt, Nr. 1
— Hinrich, Landwirt, Nr. 1
— Hinrich, Landwirt, Nr. 5
— Jonny, Landwirt, Nr. 2
— Werner, Landwirt, Nr. 5
— Willy, Schlosser, Nr. 12
Podschuweit, Arthur, Schmied, Nr. 10
Rohde, Grete, o. B., Nr. 9
Röhker, Ewald, Fleischer, Nr. 14
— Günther, Maurer, Nr. 14
Röhrs, Friedrich, Landwirt, Nr. 6
Schneider, Franz, Landwirt, Nr. 11
Schulz, Helene, Witwe, Nr. 10
Stieg, Gertrud, Witwe, Nr. 4
Waldmann, Erich, Elektrokaufmann, Nr. 3

Gastwirtschaft Zur Post Hermann Heitmann **Kreepen**
In schönster Waldlage - Gepflegte Küche und Getränke Tel. Kirchlinteln 60

Wulff, Friedr., Schachtmeister, Nr. 7
— Helmut, Landwirt, Nr. 7

Ortsteil Kreepen

Bartels, Heinrich, Landwirt, Nr. 14
Behrmann, Hermann, Landwirt, Nr. 25
— Wilhelm, Landwirt, Nr. 25
Blanke, Heinrich, Altenteiler, Nr. 7
Blaschke, Otto, Schlachter, Nr. 21
Bohlmann, Heinz, Schmied, Nr. 9
— Hermann, Steinsetzer u. Landw., Nr. 9
Brünn, Herbert, Landarbeiter, Nr. 3
Bunke, Hinrich, Altenteiler und Bürgermeister, Nr. 10
Burdorf, Heinrich, Landwirt, Nr. 2
Carstens, Heinrich, Landwirt, Nr. 19
Diercks, Helmut, landw. Gehilfe, Nr. 1
Elsner, Bruno, Bäckermeister, Nr. 1
Feist, Herbert, Schlosser, Nr. 3 a
— Walter, Schmied, Nr. 3 a
Fischer, Pauline, Witwe, Nr. 4
Gaudig, Paul, Landwirt, Nr. 3
Gittel, Henriette, Witwe, Nr. 1
Haase, Erich, Landwirt, Nr. 8
— Ernst, Landwirt, Nr. 21
— Heinz, landw. Gehilfe, Nr. 1
— Johann, Stellmacher, Nr. 19
— Marie, Altenteilerin, Nr. 8
Heemke, Heinrich, Altenteiler, Nr. 1
— Hermann, Landwirt, Nr. 1
Heins, Friedrich, Landwirt, Nr. 3
Heitmann, jun., Heinrich, Nr. 4
— sen., Heinrich, Nr. 4
— Hermann, Landwirt, Nr. 4
Hesse, Karl, Landwirt, Nr. 26
Hinz, Arthur, landw. Gehilfe, Nr. 4
Jacobs, Hinrich, Landwirt, Nr. 16
Joost, Friedrich, Landwirt, Nr. 15
Konrad, Friedrich, Landwirt, Nr. 27
Lange, Emma, Altenteilerin, Nr. 6
— Friedrich, Landarbeiter, Nr. 2
— Hermann, Landwirt, Nr. 6
— Marie, o. B., Nr. 2
Lohmann, Ernst, Landwirt, Nr. 2

Meyer, Hermann, Baugeschäft
Sämtl. Maurer- u. Beton-Arbeiten
Kreepen

Lüdemann, Martha, Witwe, Nr. 20
Luttmann, Hermann, sen., Landwirt, Nr. 20
— Hermann, jun., Landwirt, Nr. 20
Menke, Heinrich, Altenteiler, Nr. 9
Merten, Paul, landw. Gehilfe, Nr. 2
Meyer, August, Maurer, Nr. 22
— Heinrich, Maurer, Nr. 22
— Hermann, Maurer und Landwirt, Nr. 22
— Margarethe, Witwe, Nr. 7
Müller, Kurt, Landwirt, Nr. 18
Norden, Diedrich, Landwirt, Nr. 12
Nowazik, Anneliese, o. B., Nr. 14
Ogureck, Engelbert, Schlosser, Nr. 28
Pommerenken, Charlotte, Wirtschafterin, Nr. 27
Pumm, Karl, Friseur, Nr. 21 a
Raackmann, Christian, Lehrer, Nr. 11
Riesel, Herm., Fleischermstr., Nr. 29
— Paul, Bäcker, Nr. 29
Rischbode, Herbert, Landwirt, Nr. 10
Rosebrock, Hinrich, Landwirt, Nr. 7
Scharnhusen, Frieda, o. B., Nr. 5
— Heinrich, Altenteiler, Nr. 13
— Heinrich, Maurer und Landwirt, Nr. 13
— Hermann, Mechaniker u. Landw., Nr. 24
— Sophie, Altenteilerin, Nr. 5
Schlicht, Rudolf, Stellmacher, Nr. 3 a
Schulenburg, Wilh., Steuersekretär, Nr. 23
Schultze, Grete, Postfacharbeiterin, Nr. 19
Teuber, Rudolf, Kraftfahrer, Nr. 24
Wiechers, Heinrich, Landwirt, Nr. 5
Zinser, Helene, Witwe, Nr. 1

Gemeinde Kükenmoor

Einwohnerzahl 153

Postanschrift: (23) Kükenmoor, Kr. Verden/Aller Bahnstation: Kirchlinteln und Bendingbostel

Bürgermeister: Fritz Drewes, Nr. 6

Fernruf der Gemeindeverwaltung: Kirchlinteln 76

Ortsteile: Papiermühle, Gohbeck, Neuenkrug, Kükenmoor

Schule: Schulverband Kükenmoor-Verdenermoor

Vereinsanschriften:
Freiwillige Feuerwehr Kükenmoor
Schützenverein: siehe Verdenermoor
Reiterverein: siehe Bendingbostel

Allermann, Wilhelm, Landwirt, Nr. 3
Bock, Arthur, Landarbeiter, Nr. 3
Brandstätter, Heinrich, Lehrer, Nr. 8
Buchwitz, Alexander, Arbeiter, Nr. 1, Baracke
— Mathilde, Witwe, Nr. 1, Baracke
Drewes, Fritz, Landwirt, Nr. 6
— Fritz, Landwirt, Nr. 6
Flentje, Armin, Land- u. Gastw., Nr. 1
Freitag, Martha, Witwe, Nr. 2, Baracke
Gerken, Marie, Landwirtin, Nr. 7
Göbbert, Curt, Schlosser, Nr. 14
— Ernst, Eisenbahner, Nr. 14
— Heinrich, Landwirt, Nr. 14
Haase, Karl, Landwirt, Nr. 16
Lüdemann, Johann, Landwirt, Nr. 9
Müller, Dora, Witwe, Nr. 10
— Dorothea, Land- u. Gastw., Nr. 5
— Heinrich, Landwirt, Nr. 12
— Herbert, Schlosser, Nr. 10
— Hermann, Altenteiler, Nr. 10
— Hinrich, Landwirt, Nr. 10
— Kurt, Landwirt, Nr. 2
— Lisa, Haustochter, Nr. 12
— Maria, Altenteilerin, Nr. 7
— Martha, o. B., Nr. 10
Schmidt, Hermanda, Verk., Nr. 5
Strehlau, Emma, Witwe, Nr. 6
— Paula, Witwe, Nr. 6
Tietgen, Heinrich, Landwirt, Nr. 4 (Papiermühle)
— Hermann, Landwirt, Nr. 4 (Papiermühle)
Wischmann, Heinrich, Landwirt, Nr. 13
— Fritz, o. B., Nr. 13
Wöbse, Ernst, Landwirt, Nr. 15

Ortsteil Gohbeck

Köster, Erich, Landwirt, Nr. 1
— Heinrich, Altenteiler, Nr. 1
— Kurt, Handelsvertreter, Nr. 1
Luttmann, Hermann, Landwirt, Nr. 2
— Heinz, o. B., Nr. 2
Marquard, Fritz, Landwirt, Nr. 3
— Fritz, Landwirt, Nr. 3

Ortsteil Neuenkrug

Bluckert, Hedwig, Witwe, Nr. 1
Bösche, Hermann, Landwirt, Nr. 2
Gerke, Friedrich, Altenteiler, Nr. 2
Hadrian, Bruno, Arbeiter, Baracke
Hesse, Hermann, Landwirt, Nr. 2
Luttmann, Heinrich, Landwirt, Nr. 1
— Richard, o. B., Nr. 1
Meuterodt, Oskar, Landarbeiter, Nr. 1
Strelau, Mathilde, Witwe, Nr. 3
Wagner, Otto, Landarbeiter, Nr. 1
Zilz, Hermann, Landarbeiter, Nr. 3

Gemeinde Langwedel

Einwohnerzahl 1 900 Postanschrift: (23) Langwedel, Kr. Verden/Aller Bahnstation: Langwedel

Bürgermeister: Günther Lange, Langwedel 165, Telefon 291
Fernruf der Gemeindeverwaltung: Langwedel 249
Omnibushaltestelle der Linie: Bremen—Verden
Ortsteile: Langwedel, Förth, Landwedelermoor, Herrenkamp
Sanitätswesen: 2 Ärzte, 2 Zahnärzte, 1 Hebamme
Schule: Volksschule Langwedel, Volksschule Langwedelermoor
Vereinsanschriften:
Feuerwehr: Freiwillige Feuerwehr Langwedel
Schützenverein: Günther Lange, Nr. 165
MTV v. 1893, Otto Schwoch, Goldbachstr. 69
Gemischter Chor, Florenz Rosemeyer, Nr. 136
Gesangverein Hilaritas, Josef Langhans, Nr. 238
Radfahrerverein Möwe, Johann Wendt, Förth 95
Geflügelzuchtverein, Georg Breden, Gr. Straße 53
Verband Deutscher Soldaten (VdS/BvW) Willi Schulze, Gr. Straße 47
Verband der Heimkehrer, Jakob Bannasch, Gr. Straße 51
Mandolinenclub Langwedel, Heinrich Waldmann, Gr. Straße 146
Schützenverein Langwedelermoor, Hinrich Voigt, Daverdener Bruch

A

Adam, Josef, Rentner, Sandbergstr. 27
— Otto, Arbeiter, Sandbergstr. 27
Aktorius, Therese, Rentnerin, Nr. 226
Alpers, Cord, Hauptlehrer, Am Edelhof 260
— Irene, Witwe, Am Edelhof 260
Alsleben, Otto, Arb., Sandbergstr. 90
Aron, Helmut, Tischler, Große Str. 36

B

Bade, Heinz, Stud.-Ass., Große Str. 37
— Anna, Schneiderin, Sandbergstr. 90
Baginski, Franziska, Schneiderin, Große Str. 51
Balke, Pauline, Witwe, Am Bürgerpark 177

Bannasch, Fritz, Schäftestepperei
Schuhmachermstr., Reparat.-Werkstatt
Am Sportplatz

Bannasch, Jakob, Tischl., Große Str. 15
— Adolf, Bundesbahnarb., Große Straße 103
— Fritz, Schuhm.-Meister, Am Sportplatz
Baring, Frieda, Witwe, Am Bürgerpark 192
— Joh., Postbeamt., Herrenkamp 218
Barowka, Erna, Wirtsch., Bahnhofstr. 80
Barthold, Ewald, Arb., Am Bürgerpark 160
Barzik, Walter, Tischler, Große Str. 43
— Stinette, Hebamme, Große Str. 43
Baudy, Paul, Bundesb.-Kraftfahrer, Große Str. 48
Baumann, Karl, Schuhm., Ortstr. 141
Becker, Johann, Landw., Große Str. 41
— Hinrich, Landwirt, Große Str. 41
— Ernst, Spark.-Ang., Große Str. 109
— Wilfr., Verw.-Ang., Große Str. 109
— Karl, Rentner, Moorberg 178
— Fritz, Bundesb.-Arb., Moorberg 186
— Laura, Witwe, Sandbergstr. 145
— Emma, Arb., Sandbergstr. 145
Beckmann, Christoph, Landwirt, Sandbergstraße 89
— Annemarie, Landwirtin, Sandbergstraße 89
— Anna, o. B., Sandbergstr, 89
— Hermann, Landwirt, Bahnhofstr. 82
— Katharine, Rentn., Große Str. 44
— Karl, Verw.-Ang., Bahnhofstr. 79
Behling, Carl, Bäckermeister, Große Straße 114
— Karl jun., Bäckermeister, Große Straße 114
— Johann, Schmied, Bahnhofstr. 162
Behnken, Herm., Zimmerm., Goldbachstraße 139
— Karl, Bundesb.-Arb., Große Str. 52
— Johann, Rentner, Große Str. 49
— Anna, Witwe, Große Str. 60
— Carl, Klempnermstr., Große Str. 60
— Carl, Imkermeist., Goldbachstr. 68
— Marie, Witwe, Goldbachstr. 68
— Johann, Rentner, Herrenkamp 128
— Gesine, Witwe, Herrenkamp 152
— Liesbeth, Witwe, Herrenkamp 152
— Anna, o. B., Goldbachstr. 113
— Joh., Postbeamt., Goldbachstr. 116
— Johann, Rentner, Ortstr. 138
— Anna, Witwe, Goldbachstr. 116
— Marie, Gastwirtin, Große Str. 3

Behnken, Carl, Klempnerei
Installation, Haus- und Küchengeräte
Landwedel, Kr. Verden

Behrmann, Johann, Postbmtr., Große Straße 13
— Gisela, Postangest., Große Str. 13
— Hermann, Bundesb.-Arb., Große Straße 16
— Hermann, Tischl., Große Str. 100
— Heinr., Postbmtr., Herrenkamp 206
— Erich, Postang., Herrenkamp 206
— Anita, Arb., Herrenkamp 206
— Heinr., Kohlen-Händl., Herrenkamp 209
— Marie, Witwe, Herrenkamp 209
— Karl, Rentner, Herrenkamp 209
— Heinz, Postsch., Herrenkamp 209
— Berta, Witwe, Nr. 227
— Berta, Arbeiterin, Nr. 227
Beta, Fritz, Schleifer, Herrenkamp 205
Beuße, Heinrich, Kaufm. u. Gastwirt, Große Str. 34
Bewer, Wilhelmine, Rentnerin, Große Str. 53
Bilitza, Erich, Arb., Am Bürgerpark 160
Binnewies, Else, Witwe, Nr. 118
Bischoff, Herm., Landw., Große Str. 38
— Friedrich, Rentner, Schwarzer Berg 164
— Friedr., Autoschlosser, Schwarzer Berg 164
— Dora, o. B., Große Str. 26
— Wilhelm, Rang.-Aufseher, Herrenkamp 32
— Meta, Witwe, Herrenkamp 210
— Hinrich, Bundesb.-Arb., Herrenkamp 210
— Meta, o. B., Herrenkamp 210
— Joh., Postbeamter, Herrenkamp 212
— Heinz-Erich, Lagerverw., Herrenkamp 212
— Brüne, Postbmtr., Herrenkamp 234
— Albert, Bankang., Herrenkamp 223
— Thea, Landwirtin, Bahnhofstr. 80
— Dietrich, o. B., Sandbergstr. 105
— Dietrich, Rentner, Moorberg 174
— Hermann, Schlosser, Moorberg 174
— Heinz-Dieter, Ing., Am Bürgerpark 176
— Johann, Steuersektr. a. D., Hollenstraße 157
— Wilhelm, Postsch., Hollenstr. 256
Bloch, Gerhard, Tischler, Moorstr. 71
Bohlmann, Willi, Landwirt, Nr. 9
Bosßus, Paul, Landwirt, Nr. 23
Bornkamp, Heinrich, Rentner, Herrenkamp 211
— Johann, Landwirt, Moorberg 190
— Kurt, Bauarbeiter, Moorberg 190
— Irmgard, Verk., Moorberg 190
Borowsky, Fritz, Landwirt, Ortstr. 138
— Marianne, Stenotyp., Ortstr. 138
Bortels, Bruno, Dachdeckermeister, Ortstr. 143

Ernst Brennecke Über 45 Jahre Gegründet 1907 **Langwedel**
MASS-SCHNEIDEREI FÜR ELEGANTE DAMEN- UND HERRENMODEN

Borreck, Matthes, Rentner, Moorstr. 72
Bottenberg, Auguste, Hausfrau, Große Straße 1
Böhm, Marie, Witwe, Goldbachstr. 69
Böing, Hans, Kaufm., Große Str. 59
Brammerloh, Otto, Bundesb.-Arb., Herrenkamp 147
— Otto, Rentner, Herrenkamp 147
— Hermann, Bundesb.-Ang., Moorberg 269
Brandt, Johann, Landw., Große Str. 51
Breden, Georg, Bundesb.-Arb., Große Straße 53
— Wilhelm, Arb., Große Str. 53
Brenk, Josef, Maurer, Herrenkamp 217
Brennecke, Ernst, Schneidermeister, Hollenstr. 153
— Ernst, Schneider, Hollenstr. 153
— Klaus, Friseur, Hollenstr. 153
Bröker, Herb., Postsch., Bahnhofstr. 87
Brandt, Hinrich, Rentn., Moorberg 155
— Christel, Bundesb.-Gehilfe, Moorberg 155
Bunke, Heinrich, Schiffsingenieur, Große Str. 166
Buß, Jan, Bundesb.-Arb., Vörth 247
Bühring, Wilhelm, Bundesb-Beamter, Hollenstr. 122
— Wilhelm, Rentner, Hollenstr. 122
Büntemeyer, Herm., Reis., Große Str. 23
Bürgel, Karl-Heinz, Lehrer, Herrenkamp 106
Bürger, Dorothea, Witwe, Ortstr. 138

C

Cayé, Hinr., Rentner, Herrenkamp 220
Clasen, August, Rentner, Vörth 241
— Herm., Landwirt, Große Str. 29
— Helga, Haustochter, Große Str. 29
— Hermann, Bauarb., Moorberg 187
— Hermann, Landwirt, Bahnhofstr. 18
Clause, Gesine, Witwe, Bahnhofstr. 81
Cohrs, Erich, Autoschlosser, Moorberg 174
Conrad, Willi, Maurer, Am Sportplatz 267
Cordes, Marie, Witwe, Große Str. 44
— Meta, Landwirt, Sandbergstr. 86
— Dietrich, Landwirt, Große Str. 101

D

Dehmel, Gertrud, Rentnerin, Ortstr. 65
Denker, Johanne, Witwe, Goldbachstraße 113
Deumer, Reinhard, Elektr., Nr. 118
Deuter, Eugen, Schlosser, Goldbachstraße 139
Dieckmann, Else, Witwe, Am Bahnhof 140
Diener, August, Bundesb.-Arb., Am Bahnhof 140
— Edith, Haustocht., Am Bahnhof 140
Diederzen, Magdalene, Witwe, Hollenstraße 177
Dittmer, Christel, Tischl.-Meister, Moorberg 197
— Marianne, Kontor., Moorberg 197
— Gisela, Kontoristin, Moorberg 197
— Heinr., Rentner, Herrenkamp 233
— Kurt, Bundesb.-Arb.- Herrenkamp 232
— Hans, Masch.-Schlosser, Herrenkamp 232
Doerr, Fritz, Postverwalter, Bahnhofstraße 87
Doile, Anna, Arb., Große Str. 4
Domeier, Herm., kaufm. Ang., Herrenkamp 239

Johann Dopmann
Heißmangelbetrieb
Langwedel 109

Dopmann, Wilh., Viehhändl., Goldbachstraße 70
— Elise, Witwe, Große Str. 109
— Joh., Heißm.-Betr., Große Str. 109
Dorow, Herm., Rentner, Bahnhofsweg 130
Döhler, Johannes, Kesselschmied, Hollenstr. 163
Döring, Edm., landw. Geh., Ortstr. 67
Dreßler, Wilh.-Paul, Kaufm., Moorberg 168
— Maria, Gesch.-Mitinh., Moorberg 168
Drewes, Karl, Friseurmeister, Bahnhofsweg 150
Dullweber, Margarethe, Witwe, Vörth 148
— Heinr., Bundesb.-Bmtr., Vörth 148
— Wilh., Bundesb.-Ang., Vörth 148
Dunker, Fritz, Rentner, Bahnhofstr. 79
Dustmann, Luise, Rentnerin, Moorberg 183
— Wern., Autoschloss., Moorberg 183

E

Eggers, Lotti, Arbeiterin, Nr. 118
— Herm., Rentn., Am Bürgerpark 160
Eilers, Heinr., Kraftfahrer, Vörth 252
Elfers, Irmg., Wwe., Herrenkamp 220
— Marie, Rentnerin, Große Str. 7
Ellmers, Herm., Landw., Bahnhofstr. 85

1933 20 Jahre 1953
Klempnerei und Installation
Hans Elster
Klempner- und Installateurmeister
Langwedel, Große Straße 195

Elster, Daniel, Rentner, Große Str. 195
— Hans, Klempnermeister, Große Straße 195

Erdmann, Kurt, Lebensmittel, Feinkost
Langwedel 222

Esdorn, Günth., Bäck., Herrenkamp 203
Evers, Herta, Rentn., Herrenkamp 239

F

Faltz, Dr., Ursula, Zahnärzt., Ortstr. 65
Fehnemann, Heinr., Landw., Bahnhofstraße 81

Dr. Faltz, Ursula
Prakt. Zahnärztin, Ruf 302, Langwedel

Fennel, Wilh., Gärtn., Herrenkamp 126
— Käthe, Gartenb.-Betrieb, Herrenkamp 126
— Elisab., Schneid., Herrenkamp 126

Wilh. Fennel, Gartenbaubetrieb
Langwedel 126

Fischer, Elfriede, Arb., Herrenkamp 117
— Ernst, Tischler, Moorberg 184
— Wolfgang, Arb., Bahnhofsweg 201
— Anna, Rentnerin, Bahnhofsweg 201
— Dietrich, Weichenwärter, Herrenkamp 211
Folkers, Pauline, Rentnerin, Bahnhofsweg 133
Fratzke, Alfred, Arb., Große Str. 98
Freer, Heinrich, Rentner, Schwarzer Berg 198
Froböse, Adolf, Rentner, Am Bürgerpark 172
— Wilhelm, kaufm. Angestellter, Am Bürgerpark 172
Froese, Otto, Arb., Große Str. 2
— Werner, Arb., Große Str. 2
— Emil, Arbeiter, Vörth 242
Frommund, Luise, Hausfrau, Herrenkamp 233
— Helmut, Bierverleg. u. Kohlenhändler, Herrenkamp 233
— Fritz, Maler, Herrenkamp 217
Fröse, Fritz, Arbeiter, Große Str. 21
— Siegfried, Arb., Herrenkamp 238
Funck, Annemarie, Rent., Bahnhofstraße 81
— Albrecht, Student, Bahnhofstr. 81
Früchtnicht, Christel, Arb., Große Straße 23
— Johann, Schlosser, Moorberg 187

G

Grap, Johannes, Buchh., Große Str. 21
Gaertitz, Hedw., Arb., Sandbergstr. 145
Gätje, Trinchen, Ww., Herrenkamp 111
— Heinrich, Landw., Herrenkamp 111
Gedaschke, Helmut, Sattler, Bahnhofstraße 85
Gerhardt, Johanna, Händlerin, Große Str. 13
Gerken, Heinrich, Lok.-Führ., Herrenkamp 99
— Heinrich, Bundesb.-Beamter, Am Sportplatz 131
— Trinchen, Arb., Moorberg 175
— Heinrich, Arb., Moorberg 175
Gerkens, Heinrich, Bundesb.-Beamter, Moorberg 179
Gerwing, Paul, Vorarb., Vörth 249
Gitz, Emil, Arb., Sandbergstr. 145
Goebel, Karl, Techn., Moorberg 254
Gordziel, Else, Hausgeh., Bahnhofsweg 231
Göbel, Bernhard, Schneidermeister, Herrenkamp 237
— Hans, Schneider, Herrenkamp 237
— Wilfried, Tankwart, Hollenstr. 158
Grimme, Paul, Holzwarenfabrik, Große Str. 166
— Günther, Masch.-Schlosser, Große Straße 166
Grube, Wilhelm, Viehhändler, Große Str. 63
Gutowski, Frz., Schmied, Große Str. 18
Günther, Klara, Wwe., Sandbergstr. 90

ADOLF FROMMUND
LANGWEDEL - Ruf: 310
Agentur
Haake-Beck Brauerei Bremen
Alkoholfreie Getränke - Sinalco
Kohlenhandlung

75 JAHRE im Familienbesitz
Sattlerei und Polsterei **Karl Hesterberg** Inh. Gretchen Hesterberg
Möbel - Taschen - Sportartikel
LANGWEDEL Große Straße 97

Gütersloh, Johann, Rentner, Herrenkamp 208
— Heinrich, Bundesb.-Arb., Herrenkamp 208

H

Haar, Hermann, Lehrer, Moorberg 173
— Doris, Witwe, Moorberg 173
— Johanne, Postassistentin, Moorberg 173
Haase, Meta, Ww., Schwarzer Berg 120
— Friedr., Postbmt., Scharzer Berg 120
— Heinrich, Postbeamter, Schwarzer Berg 136
— Helm., Finanzbmtr., Moorberg 197
Haertel, Ernst-Karl, Major a. D., Große Str. 100
— Waltraud, Photogr., Große Str. 100
Haffke, Erich, Molkereigehilfe, Moorberg 262
Hall, Berta, Witwe, Bahnhofsweg 230
Hanke, Berta, Witwe, Moorberg 187
Hans, Alfred, Konditor, Moorberg 184
Harms, Johann, Arb., Moorberg 188
— Helga, Friseuse, Moorberg 188
Hartgen, Karl, Schneidermeister, Moorberg 255
Hartje, Gerhard, Masch.-Schlosser, Vörth 124
Hartwig, Karl, Schuhm.-Mstr., Herrenkamp 40
Haupt, Helene, Wwe., Herrenkamp 207
— Robert, Elektr., Herrenkamp 207
Häfeker, Brüne, Rentner, Bahnhofsweg 130
— Hermann, Bundesb.-Sekr., Bahnhofsweg 130
Häseker, Rudolf, Ing., Moorberg 170
— Lina, Witwe, Moorberg 170
Hävecker, Meta, Witwe, Große Str. 13
— Heinrich, Dreher, Große Str. 110
Hecker, Hermann, Koch, Große Str. 43
Heckmann, Hermann, Buchdrucker, Moorberg 179
Heeger, Werner, Uhrmacher, Große Straße 39
Heemsoth, Friedrich, Schlosser, Schwarzer Berg 199
— Gerhard, Arb., Schwarzer Berg 199
Helbig, Kurt, Postsch., Bahnhofstr. 77
Hepcke, Katharine, Witwe, Vörth 96
— Konrad, Rentner, Vörth 96
Herbst, Wilhelm, Kapitän, Nr. 259
Hesse, Hinrich, Landwirt, Große Str. 6
— Fritz, Rang.-Aufseher, Herrenkamp 224
— Kurt, Klempner, Herrenkamp 224
— Heinrich, kaufm. Angest., Bahnhofsweg 228
Hesterberg, Karl, Sattlermeister, Große Str. 97
Hiltscher, Benno, Bundesb.-Arb., Moorstr. 167
Hinrichs, Herm., Schloss., Große Str. 47
— Gertrud, Kontoristin, Große Str. 47
— Friedrich, Bundesb.-Betr.-Wart, Herrenkamp 213
Hintz, Eduard, Lehrer a. D., Große Straße 110
Hoffmann, Elisabeth, Arb., Große Str.
Hogrefe, Hinrich, Postschaffner, Große Straße 53
— Herfried, Postf.-Arb., Große Str. 53
— Heinz, Kraftfahrer, Große Str. 53
— Mariechen, Wwe., Bahnhofstr. 162
Hollas, Erich, Bundesb.-Arb., Sandberg 90
Hollmann, Hermann, Rentner, Herrenkamp 236
Homann, Karl, Weichenwärter, Moorberg 186
— Heinrich, Schmied, Moorberg 186
— Johann, Bundesb.-Arb., Vörth 268
— Helga, Arbeiterin, Vörth 268
Hoops, Meta, Witwe, Große Str. 166
Huß, Dora, Witwe, Moorstr. 72
— Johann, Landwirt, Moorstr. 72
Hübecke, Luise, Plätterin, Große Str. 43
Hünecke, Friedrich, Arbeiter, Am Sportplatz 264
— Albert, Postschaffner, Am Sportplatz 264
— Albert, Rentn., Am Sportplatz 264

I

Imbrock, Wilhelm, Kraftfahrer, Herrenkamp 214
Intemann, Katharine, Rentn., Vörth 5
— Klaus, Maschinist, Vörth 5
— Friedrich, Postbeamter, Vörth 261

J

Jackel, Herm., Bahnhofswirt, Nr. 129 (Bahnhof)
Jahnke, Margarete, Arb., Herrenkamp 40
— Paul, Schrank.-Wärt., Am Bürgerpark (Baracke)
— Hulda, Witwe, Am Bürgerpark (Baracke)
Janorschke, Hans, Gärtner, Herrenkamp 223
Jäger, Rudi, Arb., Herrenkamp 222
— Heinr., Fin.-Bmtr., Herrenkamp 154
— Dora, Witwe, Herrenkamp 154
Jendrascheck, Frieda, o. B., Große Straße 21
Jeschke, Karl, Arbeiter, Große Straße
Jonasson, Friedr., Maur., Moorberg 181
Jordan, August, Rentn., Große Str. 7
Jung, Peter, Bäckermeister, Herrenkamp 203

K

Kahnert, Karl, Landw., Große Str. 28
Kahrs, Heinrich, Landwirt, Vörth 124
— Betty, Witwe, Vörth 124
Kaluppa, Olga, Witwe, Moorberg 191
Karkoska, Amalie, Wwe., Große Str. 18
Kattenstein, Lieselotte, Arb., Sandberg 22
Kelle, Metta, Wwe., Schwarzer Berg 136
Kerkau, Meta, Rentn., Große Str. 34
Keßler, Emma, Rentnerin, Große Str. 26
Kienitz, Gust., Rentn., Herrenkamp 213
Klahr, Alfr., Kaufm., Herrenkamp 106
Klarbaum, Emil, Rentner, Herrenkamp 175
Kleiner, Werner, Bundesb.-Arb., Große Str. 97
Klopstech, Emilie, Rentnerin, Große Straße 110
Klose, Erich, Schleifer, Große Str. 110
Klünder, Hermann, Schuhmachermeist., Große Str. 57
Kochem, Christ., Schloss., Hollenstr. 162
Koch, Helmut, Masch.-Führ., Vörth 5
— Elisabeth, Rentn., Moorberg 168
Kolkmann, Charlotte, Postassistentin, Große Str. 62
— Meta, Haustochter, Große Str. 62
— Lilly, Friseuse, Große Str. 62
Korb, Eva, Händlerin, Moorberg 188
Kornau, Werner, Tischler, Vörth 246
Kothe, Hinr., Rentner, Herrenkamp 112
— Hermann, Tel.-Bauhandwerker, Herrenkamp 112
— Hermann, Kraftfahrer, Vörth 257
— Edeltraud, Filialleiterin, Vörth 257
Köhler, Reinhold, Weichenw., Herrenkamp 236
— Bruno, Bundesbahnoberinspektor, Bahnhof 129
König, Anna, Witwe, Große Str. 103
— Carl, Kaufmann, Große Str. 103
— Margarete, Verk., Große Str. 103
— Lina, o. B., Große Str. 103
Köster, Anna, Wirtschafterin, Herrenkamp 73
— Herm., Malermstr., Große Str. 36
— Ludw., Dreher, Am Bürgerpark 176
Kracke, Hinrich, Tischlermstr., Ortsstraße 65
— Werner, Weichenwärter, Ortsstraße 65
— Heinrich, Weichenw., Große Str. 54
Krause, Kurt, Ang., Am Bürgerpark 161
Krebs, Hermann, Eisenbahnarbeiter, Goldbachstr. 69
Kreiser, Walter, Klempner, Große Straße 125
Kreissparkasse Große Straße 97, Ruf 285
Krosch, Hermann, Telegr.-Bauhandwerker, Herrenkamp 115
Krumrich, Karl, Arbeiter, Vörth 249
Kruse, Karl, Just.-Ang., Vörth 250
— Frieda, o. B., Sandberg 144
— Erna, o. B., Sandberg 144
— Karl, Arbeiter, Hollenstr. 158
— Wilh., Sattlermstr., Große Str. 9
— Katharina, Wwe., Große Str. 9
— Heinr., Bäckermstr., Große Str. 37

Reinir Köhnsen MÜHLE - GETREIDE - SAATEN DÜNGEMITTEL - BAUSTOFFE - PFLANZENSCHUTZMITTEL Ruf Langwedel 331

1930 **20 Jahre** 1953 Damen-Frisiersalon **Lily Kolkmann** Parfümerien - Toilettenartikel **Langwedel 62 Große Str.** Ruf: 224 Langwedel

Krückemeyer, August, Zimmermann, Moorstr. 127
— Friederike, Arbeiterin, Moorstraße 127
— Heinrich, Arbeiter, Moorstr. 127
— Friedr., Zimmermann, Vörth 123
Krüger, Ernst, Arbeiter, Moorberg 173
— Gertrud, Wwe., Große Str. 63

Über 50 Jahre
Wilhelm Kruse
Polster- und Tapeziermeister
Qualitäts-Polstermöbel in bester handwerklicher Verarbeitung
Geschirre und sämtliche Sattler-Arbeiten für die Landwirtschaft
LANGWEDEL

Kuchenbuch, Karl, Zugführer, Moorberg 188
Kuhlmann, Elise, Wwe., Moorberg 188
— Hinrich, Weinarbeiter, Vörth 121
— Julius, Stellmacher, Vörth 124
— Hinrich, Rentner, Große Str. 50
— Annemarie, Arbeit., Moorstr. 167
Küsel, Trinchen, Wwe., Herrenkamp 31
— Hermann, Schmiedemstr., Herrenkamp 31

L

Laatz, Hulda, Rentnerin, Große Str. 28
— Liselotte, Kontoristin Moorberg 191
Lange, Wilhelm, Bundesbahnarbeiter, Herrenkamp 229
— Hermann, Arbeiter, Vörth 94
— Günter, Kaufmann, Hollenstr. 165
— Jonny, Pol.-Mstr. a. D., Herrenkamp 223
— Gerhard, kaufm. Angest., Herrenkamp 223
Langhans, Josef, Schweißer, Herrenkamp 238
Langheim, Heinrich sen., Werkführer i. R., Sandberg 88
— Heinrich jun., Ingenieur, Sandberg 88
— Anni, o. B., Sandberg 88
Langkowski, Maria, o. B., Hollenstraße 165
Langos, Gertrud, Arbeiterin, Bahnhof-Straße 108
Larisch, Alfons, Friseur, Bahnhofstraße 84
— Emma, Händlerin, Bahnhofstr. 84
Lau, Horst, Bundesbahngeh., Herrenkamp 32
Lau, Franz, Handelsvertreter, Herrenkamp 203
Lauzatis, Hildegard, Wwe., Moorberg 183
Leder, Otto, Rottenf., Bahnhof 140
Lehmann, Martha, o. B., Goldbachstraße 68
— Erwin, Zahnarzt, Bahnhofsweg 230
— Hildegard, o. B., Bahnhofsweg 230

Liddy Lehmann
Weine und Spirituosen, Ruf 336
Langwedel, Bahnhofsweg 230

Leismann, Gustav, Rentn., Moorstr. 71
— Karl, Arbeiter, Moorstr. 71
— Wilhelm, Lagerarb., Moorstr. 71
— Gustav, Lagerarb., Nr. 159
Lerchenberger, Hans, Müller, Große Straße 1
Leschner, Hermann, Rentner, Baracke am Bürgerpark
— Güter, Schuhmacher, Baracke am Bürgerpark
— Irmgard, Kontoristin, Baracke am Bürgerpark
Lindhorst, Heinrich, Postbeamter, Am Bürgerpark 215
— Heinz-Bruno, Postinspektor, Am Bürgerpark 215
— Anna, Wwe., Herrenkamp 219
— Heinrich, Weichenwärter, Herrenkamp 219
— Heinz-Hermann, Arbeiter, Herrenkamp 219
— Heinr,. Spark.-Ang., Große Str. 10
Litzner, Hilde, Wwe., Vörth 241
Luttmann, Hinrich, Landwirt, Große Straße 25
— Helmut, Landwirt, Große Str. 25
Lübbe, Maria, Wwe., Bahnhofsweg 201
— Hermann, Schlosser, Bahnhofsweg 201
— Anna, Schneiderin, Bahnhofsweg 228
Lüdemann, Anna, Rentnerin, Hollenstraße 157
Lüken, Walter, Pol.-Beamter, Bahnhofsweg 133
Lünsche, Hermann, Werkmstr. Nr. 8
Lüssen, Friedrich, Rentner, Nr. 8
Lüters, Wilh., Malermstr., Große Str. 18
— Wilh. jun., Maler, Große Str. 18

M

Maas, Diedrich, Lagerarbeiter, Herrenkamp 225
— Fritz, Kaufmann, Große Str. 56
Mallwitz, Georg, a. p. Postinspektor, Bahnhofstr. 87
— Margarete, Rentnerin, Bahnhofstraße 87
Manske, Marga, Behördenangestellte, Herrenkamp 229
Marten, Ruth, Bb.-Ang., Hollenstr. 122
Mäder, Friedrich, Dreher, Herrenkamp 240
Meding, Gustav, Landwirt, Am Bürgerpark 192
— Manfred, Maler, Am Bürgerpark 192
— Margot, Arbeiterin, Am Bürgerpark 192
Meentemeyer, Trinchen, Wwe., Nr. 118
Meier, Friedr., Rentner, Große Str. 39
Meinecke, Friedrich, Rentner, Moorstraße 167
Meyer, Robert, Bb.-Obersekretär, Am Bahnhof 129
— Johann, Postbeamt., Große Str. 17
— Heinrich, Schmiedemeister, Große Straße 46
— Erich, Elektriker, Große Str. 46
— Lilly, o. B., Große Str. 59
— Meta, o. B., Große Str. 59
— Dietrich, Rentner, Herrenkamp 73
— Johann, Bb.-Beamter, Herrenkamp 204
— Heinz, Postinsp., Herrenkamp 204
— Johann, Postinsp., Herrenkamp 204
— Johann, Postschaffner, Herrenkamp 225
— Fritz, Schlosser, Herrenkamp 225
— Wilhelm, Elektriker, Goldbachstraße 113
— Herm., Bb.-Beamter, Hollenstr. 177
— Emma, o. B., Hollenstr. 177
— Friedrich, Bb.-Arb., Vörth 224
Meyhöfer, Alfred, Spark.-Ang., Große Straße 54
Mester, Heinrich, Bb.-Gehilfe, Am schwarzen Berg 164
Michalowski, Charlotte, Wwe., Am Bürgerpark 171
Milbrandt, Emil, Landwirt, Große Str. 1
— Kurt, Kraftfahrer, Große Str. 1
— Helga, Stenotypistin, Große Str. 1
Milerski, Oskar, Bb.-Beamter, Große Straße 52
Muschinski, Günther, Arbeiter, Große Straße 11
— Karl, Arbeiter, Herrenkamp 107
Muss, Erwin, Arbeiter, Große Str. 101
Müller, Hugo, Fabrik., Große Str. 135
— Hermann, Rentner, Am Bürgerpark 161
— Friedhelm, Arbeiter, Am Bürgerpark 161
— Johann, Gastwirt, Bahnhofstr. 76
— Elise, Wwe., Bahnhofstr. 76

N

Nehiba, Franz, Schleifer, Moorberg 155
Nette, Sophie, Arbeiterin, Vörth 93
Niebsch, Hermann, Eisenbahner, Am Bahnhof 140
Niklasen, Alfred, Maler, Hollenstr. 158
Nolte, Friedrich, Rentner, Herrenkamp 221
— Heinrich, Maschinenmstr., Herrenkamp 221
— Hans, Angest., Goldbachstr. 69
— Johann, Bb.-Angest., Vörth 121
— Martha, Bb.-Beamtin, Vörth 121
— Anna, Wwe., Vörth 121
— Heinz, kaufm. Ang., Hollenstr. 157

Gegr. 1920 Lederfabrik **Günter Lange** Langwedel Ruf 291
Herstellung von Geschirr- und Fahlleder
Großhandel mit Häuten und Fellen, Unterleder, Oberleder, sämtl. Schuhmacher-Bedarfsartikel

1928 25 1953 JAHRE IM FAMILIENBESITZ **Wilhelm Lüters** Malermeister **Langwedel** Große Str. 18 Ruf 346
Ausführung sämtlicher Maler- und Glaserarbeiten - Farben, Tapeten, Glas

Norden, Hermann, Tischlermstr., Herrenkamp 235
— Heinrich, Rentn., Herrenkamp 235
— Karl, Tischler, Am Bürgerpark 193

Norden, Hermann und Carl
Bau- und Möbel-Tischlerei
Langwedel 235, Ladestr., Ruf 290

O

Oberwöhrmeier, Adele, Wwe., Moorberg 191
— Heinrich sen., Rentner, Moorberg 194
— Heinrich jun., Bauingenieur, Moorberg 194
Oetting, Johann, Rentner, Große Str. 4
— Karl, Rentner, Große Str. 10
— Hinrich, Schlachtermstr., Große Straße 30
— Friedrich, Schlachtermstr., Große Straße 30
— Karl-Heinz, kaufm. Angestellter, Große Straße 30
— Johann, Weichenwärter, Vörth 123
— Hermann, Kassenbeamter, Bahnhofsweg 134
— Johann, Rentner, Am Bürgerpark 171
— Friedrich, Rentner, Bahnhofsweg 228
Oppermann, Heinrich, Kaufmann, Große Str. 55
Osmers, Helmut, Zimmermann, Goldbachstraße 149
Otersen, Fritz, Gärtner, Schwarzer Berg 263

P

Pauer, Rudolf, Handelsvertreter, Herrenkamp 222
Prätz, Meta, Wwe., Bahnhofsweg 228
Pech, Martha, Hausfrau, Große Str. 56
— Jutta, Apothekenhelferin, Hollenstraße 153
Pehling, Heinrich, Bb.-Arbeiter, Bahnhofstraße 84
Penell, Elma, Wwe., Bahnhofsweg 150
Penzholz, Selma, Rentnerin, Große Straße 110
Plötz, Sophie, Wwe., Nr. 20

Prüser, Hans, Gasthaus Zum Goldbach
Fremdenzimmer - Saal - Garagen - Kino
Ruf 267 Langwedel

Prüser, Anna, Wwe., Große Str. 7
— Karl, Landwirt, Große Str. 7
— Trinchen, Gastw., Große Str. 61
— Karl-Georg, Gastw., Große Str. 61
— Heinrich, Gastwirt, Große Str. 21
— Johann, Landwirt, Herrenkamp 33
— Joh. jun., Landw., Herrenkamp 33
— Meta, Gastwirtin, Herrenkamp 75
— Karl, Bb.-Betr.-Assistent, Moorberg 189
— Heinz-Melchior, Lehrer, Moorberg 189
— Ilse, Schneiderin, Moorberg 189

Prüser, Heinrich
Gastwirtschaft Zum alten Krug
Fremdenzimmer (fl. Wasser) Garagen
Tel. 305 Landwedel

Przytulski, Heinz, Tischler, Hollenstraße 158

Q

Quensell, Johann, Kraftfahrer, Moorberg 178
Quest, Willy, Schlosser, Sandberg 27

R

Rabe, Georg, Rentner, Vörth 119
Randzio, Walter, Arbeiter, Vörth 94
Randt, Helmut, Verw.-Angest., Sandberg 27
Reemtsen, Carl-Heinrich, Volkswirt, Am Sportplatz 200
Rehbock, August, Mühlenbesitzer Große Str. 1
— Thyra, Müllerin, Große Str. 1

Rehbock, August, Mühlenbetrieb
Langwedel Ruf 262

Reimers, Dietrich, Postinsp., Nr. 259
Reinhold, Karl-Hermann, Schlosser, Große Str. 24
Riemer, August, Rentner, Goldbachstraße 69
Riese, Walter, Bb.-Ang., Sandberg 144
Robbel, Hermann, Verw.-Insp., Bahnhofstraße 162
— Wolfgang, kaufm. Ang., Bahnhofstraße 162
Rogge, Heinr., Landw., Große Str. 16
— Karl, Bb.-Arbeiter, Große Str. 58
— Johann sen., Landwirt, Vörth 102
— Johann jun., Landwirt, Vörth 102
Rohde, Wilh., Landwirt, Große Str. 2
— Meta, Wirtschafterin, Große Str. 2
— Hermann, Landwirt und Holzhändler, Große Str. 28
— Hermann, Landwirt, Ortsstr. 67
Rohlfs, Heinrich, Eisenbahner, Sandbergstr. 145
Rohrberg, Wilhelm sen., Uhrmacher, Große Str. 46 b
— Wilhelm jun., Uhrmacher, Große Straße 46 b
— Gertrud, Geschäftsinhaberin, Große Straße 46 b
— Waldemar, Adolf, Malermeister, Bahnhofstr. 108
— Waldemar, Vertreter, Bahnhofstraße 108
— Herm., Maler, Bahnhofstr. 108
— Heinrich, Bb.-Angest., Bahnhofstraße 108
Rosebrock, Adele, Wwe., Große Str. 62
Rosemeyer, Werner, Schlosser, Große Straße 18
— Florenz, Schlosser, Schwarzer Berg 136
Rosenhahn, Walli, Wwe., Bahnhofstraße 85
Ross, Berth., Schmied, Am Sportplatz
Rowohlt, Heinrich, Landwirt, Große Straße 12
— Johanne, Wwe., Große Str. 35
— Johann, Schlachtermstr., Große Straße 35
— Hinrich, Landwirt, Ortsstr. 66
— Johann, o. B., Ortsstr. 66
Röge, Hermann sen., Landwirt, Hollenstraße 91
— Hermann jun., Landwirt, Hollenstraße 91
Rösemann, Hans, Arb., Große Str. 51
— Erna, Wirtschafterin, Vörth 94
Röttjer, Johann, Landw., Große Str. 14
Rütze, Paul, ldw. Arb., Große Str. 101

S

Sabo, Peter, Schriftsetzer, Herrenkamp 156
Sahnau, Hans, Händl., Am Sportplatz 200
Salewski, Franz, landw. Geh., Große Straße 6
von Salzen, Heinz-Bruno, Eisenbahner, Bahnhofstr. 162
— Brüne, Eisenbahner, Vörth 251
Semper, Rudolf, Arbeiter, Nr. 159
Semrau, Sigismund, Schmied, Vörth 137
Sibbel, Franz, Brauereiarb., Sandbergstraße 22
— Margret, Arbeit., Sandbergstr. 22
Siegmund, Elise, Witwe, Herrenkamp 40
Siemer, Christel, Arbeiterin, Herrenkamp 107
Schaack, Juliane, Wwe., Sandbergstraße 90
Schaar, Diedr., Maurer, Moorberg 180
— Wilh., Schuhmacher, Moorberg 180
— Frieda, o. B., Herrenkamp 107
— Anna, Wwe., Herrenkampstr. 156
— Johann, Maurer, Hollenstr. 165
Schaefer, Ewald, Landwirt, Vörth 93
Scharnhusen, Erika, Arbeit., Vörth 249
Schartner, Gustav, Landwirt, Sandbergstraße 89
— Otto, Schweißer, Sandbergstr. 89
— Horst, Arbeiter, Vörth 93
Schäfer, Arno, Eisenb., Große Str. 38
Scheele, Karl, Schornsteinfeger, Große Straße 98
— Meta, Wwe., Große Str. 98
— Hermann, Schlosser, Große Str. 98
Schellstede, Anna, Hausgeh., Große Straße 37
Schierenbeck, Heinrich, Lok-Heizer, Moorberg 185
— Alb., Zimmermann, Moorberg 185
Schindler, Emil, Landwirt, Bahnhofsweg 230

Heinrich Meyer Langwedel Große Straße 46 - Ruf 239
Schmiede — Elektro-Installation — Landmaschinen — Fahrräder — Tankstelle

50 Jahre HINR. ROHDE & SOHN
HOLZHANDLUNG
nord. Tischlerware
Hobeldielen
Sperrholz, Furniere
Langwedel 28
RUF 315

Schirm, Martha, Wwe., Große Str. 11
— Margarethe, Wwe., Große Str. 11
Schliwa, Gertrud, kaufm. Angestellte, Bahnhofstr. 85
Schmidt, Otto, Arb., Große Str. 64
— Elisabeth, Wwe., Goldbachstr. 68
— Eduard, Arbeiter, Herrenkamp 208
Schmückert, Willi, Finanzbeamter, Goldbachstr. 69
Dr. Schmitz, Johannes, prakt. Arzt, Bahnhofsweg 231
Schnäpp, Martin, Arbeiter, Goldbachstraße 69
Schneller, Gertrud, Wwe., Herrenkamp 106
— Clemens, August, kaufm. Angest., Herrenkamp 106
Schorling, Dora, o. B., Große Str. 46 b
Schröder, Katharine, Wwe., Goldbachstraße 69
— Richard, Schiffskoch, Golbachstraße 69
— Ida, Wwe., Vörth 94
— Hermann, Elektriker, Vörth 94
— Dora, Wwe., Moorberg 170
Schröter, Gertrud, o. B., Hollenstr. 165
Schuckert, Erwin, Schlosser, Vörth 249
Schulte, Fritz, Kaufm., Große Str. 142
— Hans, Dr., prakt. Arzt u. Geburtshelfer, Große Str. 142

Dr. Schulte, Hans
Prakt. Arzt - Geburtshelfer - Ruf 329
Langwedel 142, Kr. Verden

Schultze, Hermann, Rentner, Goldbachstraße 149
— Hanna, Behördenangest., Goldbachstraße 149
Schulz, Hans-Georg, Lehrer, Herrenkamp 106
— Fritz, Brauereiarbeiter, Herrenkamp 218
— Werner, Brauereiarbeiter, Herrenkamp 218
— Rudolf, Lehrer, Nr. 15
Schulze, Willi, Hilfsschlosser, Große Straße 47
Schwager, Josefa, Rentnerin, Vörth 241
Schwiebert, Hermann, Maschinensetzer, Nr. 20
Schwoch, Alwine, Wwe., Nr. 20
— Grete, Milchhändlerin, Nr. 20
— Otto, Pol.-Beamter, Nr. 20
Selke, Ewald, Schmied, Große Str. 46
Senkowski, Marie, Wwe., Große Str. 52
Skersies, Daniel, Landw., Große Str. 41
— Inge, Arbeiterin, Große Str. 41
— Horst, Elektriker, Sandbergstr. 90
Skovlund, Wilhelm, Zweigstellenleiter, Große Str. 146
— Elise, Wwe., Nr. 226
— Anni, o. B., Nr. 226
— Marie, o. B., Nr. 226
Smolarzik, Johann, Rangieraufseher, Große Str. 100
Smorra, Alfred, Eisenbahner, Am Sportplatz 266
Solnierzik, Maria, Wwe., Nr. 227
Sonnenberg, Alfred, Drogist, Große Straße 57
Sonntag, Georg, Obermaschinenmstr., Ortsstraße 143
Söhlke, Else, o. B., Große Str. 55
Spannhake, Hermann, Schlosser, Ortsstraße 141
Speck, Erna, o. B., Sandbergstr. 145
Speckesser, Marie, Wwe., Sandbergstraße 83
Straub, Franz, Feinmechaniker, Nr. 8
Struckmann, Claus, Postbeamter, Langwedel 167
Strupart, August, Bezirksschornsteinfegermeister, Langwedel 147

Strupat, August
Bezirksschornsteinfegermeister
Langwedel Große Straße 47

Strüver, August, Arb., Langwedel 145
Stünker, Anneliese, Arbeiterin, Moorberg 182
— Erich, Schlosser, Moorberg 182
— Karl, Autoschlosser, Moorberg 182
Suhling, Heinrich, Eisenbahner, Am Sportplatz 265
Sündermann, Ludw., Fleischbeschauer, Moorberg 196
— Ernst, Rentner, Herrenkamp 117
— Hinrich, Rentner, Vörth 19
— Marie, Wirtschafterin, Vörth 19
— Heinrich, Landwirt, Vörth 19
Synatzschke, Walter, Postangest., Vörth 258
Szallis, Rudolf, Rangiermeister, Sandbergstraße 145

T

Teckentrup, Gerhard, Ingenieur, Moorstraße 71
— Adolfine, Wwe., Moorstr. 71
Tessmer, Alfred, Tischler, Vörth 243
Thiel, Willi, Maurer, Nr. 74
Thielker, Wilhelm, Tischlermeister, Am Sportpatz 169
Thiering, Emma, Kaufm., Große Str. 98
— Hilde, o. B., Große Str. 98
Thies, Heinz, Autoschlosser, Nr. 154
Thölke, Hedwig, Wirtschafterin, Am Sportplatz 200
Tietjen, Karl-Heinz, Prokurist, Moorberg 253
Timm, Leonhard, Rentn., Große Str. 64
Timmen, Hermann, Maler, Nr. 118
Timpelan, Otto, Handelsvertreter, Herrenkamp 223

V

Visser, Eduard, Vorarb., Große Str. 24
Vorrath, Harry, kaufm. Angest., Nr. 8
— Lieselotte, Stenotypistin, Nr. 8
Vöge, Marie, Rentn., Sandbergstr. 83
— Hermann, Tel.-Werkmstr., Nr. 83
de Vries, Anna, Wwe., Herrenkamp 99
— Richard, Dreher, Herrenkamp 156
— Fritz, Postbeamt., Herrenkamp 216

W

Wagner, Karl, Arb., Herrenkamp 151
Wahlers, Friedrich, Eisenbahner, Bahnhof 140
Waldmann, Heinrich, Friseur, Große Straße 146
— Karl, Rentner, Herrenkamp 222
— Richard, Schloss., Herrenkamp 222
Walter, Luise, Wwe., Bahnhofstr. 163
— Adolf, Rentner, Bahnhofstr. 162
Walting, Wilhelm, Zimmermann, Große Str. 48
Wandel, Herm., Arb., Große Str. 59
Weber, Max, Schlosser, Bahnhofstr. 108
— Emma, Wwe., Bahnhofstr. 108
— Herbert, Bb.-Sekr., Bahnhof 129
Wehrkamp, Herbert, Bb.-Geh., Sandbergstraße 145
Weimann, Antonie, Rentnerin, Herrenkamp 224
Weiß, Bruno, Bb.-Assistent, Große Straße 64
Weller, Fritz, Kaufm., Am Bahnhof
Wendt, Hermann, Just.-Angest., Herrenkamp 156
— Johann, Müller, Vörth 95
— Magda, o. B., Vörth 95
Wenger, Friedrich Maurer, Goldbachstraße 69
— Margarete, Hausgeh., Goldbachstraße 69
— Selma, Rentnerin, Goldbachstr. 69
Wesemann, Lina, Rentnerin, Nr. 20
Westermann, Greta, Wwe., Große Straße 62
Wieland, Herm. sen., Rentner, Große Straße 17
— Herm. jun., Schlosser, Bahnhofsweg 150
Wiesekerl, Ernst, Tel.-Bauarbeiter, Sandbergstraße 83
Wiesemann, Wilhelm, Apotheker, Hollenstraße 153
Wilhelm, Max, Viehhändler, Große Straße 15
— Karl, Schlachtermstr., Große Str. 15
Wilkens, Hans, Kaufm., Große Str. 42
Willenbrock, Hermann, Straßenwärter, Große Str. 44
— Trinchen, Wwe., Moorberg 184
— Friedrich, Eisenbahner, Sandbergstraße 27
— Anni, Stenotypistin, Sandbergstraße 27
— Auguste, Wwe., Herrenkamp 115
— Hermann, Rentner, Vörth 104
— Hinrich, Schlosser, Vörth 104
— Johann, Rentner, Vörth 104
Wille, August, Bb.-Arb., Große Str. 26
— Gesine, o. B., Große Str. 26
Winkelmann, Hermann, Eisenbahner, Große Str. 23
— Sophie, Wwe., Große Str. 23
Winter, Meta, Wwe., Große Str. 100
— Heinz, Schuhmach., Herrenkamp 40
— Else, kaufm. Angest., Herrenkamp 238
Wittenberg, Paul, Arb., Bahnhofstr. 76

Wöbse, Elisab., Arb., Sandbergstr. 22
— Heinz, Eisenbah., Herrenkamp 151
— Hermann, Dreher, Moorberg 168
— Wilfried, Seemann, Moorberg 168
Wulfers, Anna-Marie, Aufwartefrau, Vörth 258

Z

Zaiser, Mathilde, Wwe., Große Str. 166
Zarnick, Jakob, Rentn., Bahnhofstr. 77
Zenthöfer, Berta, Rentnerin, Hollenstraße 177
Ziemke, Arthur, Arbeiter, Nr. 227
Ziesmer, Helmut, Schrankenwärter, Vörth 242
Zimmermann, Gustav, Arbeiter, Nr. 74
Zubke, Gerhard, Arbeit., Große Str. 64

Ortsteil Langwedelermoor

Badenhop, Christel, Eisenb., Nr. 19
— Heinz, Schlosser, Nr. 19
Brandt, Hinrich, Landwirt, Nr. 24
Cordes, Dora, Witwe, Nr. 14
— Heinrich, Landwirt, Nr. 14
— Claus, Maurer, Nr. 23
— Meta, Witwe, Nr. 26
Deuter, Heinz, Postfacharb., Nr. 13
Draheim, Lydia, o. B., Nr. 26
Evers, Hermann, Rentner, Nr. 8
— Wilhelm, Schlosser, Nr. 8
Gätje, Hinrich, Landwirt, Nr. 5
— Hermann, Landwirt, Nr. 5
— Hermann, Landwirt, Nr. 17
— Gertrud, Haustochter, Nr. 17
— Gustav, Landwirt, Nr. 17
Gieschen, Claus, Landwirt, Nr. 4
— Johann, Rentner, Nr. 25
— Johann jun., Kraftfahrer, Nr. 25
Helken, Adele, Witwe, Nr. 20
— Heinrich, Schlosser, Nr. 20
Hesse, Willi, Postschaffner, Nr. 29
— Johann, Postbeamter, Jagdhütte
— Helmut, Postfacharbeiter, Nr. 4
— Friedr., Telegr.-Bauhandw., Nr. 16
Hrastnik, Harald, Maurer, Nr. 18
Jung, August, Kaufmann, Nr. 18
Jupe, Alois, Schlachter, Nr. 28
Kossack, Erwin, Landwirt, Nr. 4
Köster, Heinrich, Landwirt, Nr. 10
— Klaus, Landwirt, Nr. 10
— Beka, o. B., Nr. 10
Kruse, Christel, Verw.-Ang., Nr. 18
Kuhlmann, Heinrich, Landwirt, Nr. 3
— Alwine, Hausgehilfin, Nr. 3
— Johann, Landwirt, Nr. 12
— Christel, Postfacharb., Nr. 15
— Hermann, Kraftfahrer, Nr. 27
Kuhn, Oskar, Arbeiter, Nr. 26
Lüdemann, Fritz, Landwirt, Nr. 2
— Heinz, Landwirt, Nr. 2
Märzenacker, Peter, Arbeiter, Nr. 3
Muschinski, Wilhelm, Landwirt, Nr. 15
— Margarete, Arbeiterin, Nr. 15
Nast, Erich, Landwirt, Nr. 28
Osmers, Johann, Landwirt, Nr. 22
Otersen, Hermann, Landwirt, Nr. 6
— Heinz, Landwirt, Nr. 6
Runne, Herm., Rangieraufseh., Nr. 11
Sawatzki, Richard, Arbeiter, Nr. 20
Schumacher, Juliane, Haush., Nr. 6
Struckmann, Friedrich, Landwirt, Nr. 1
— Hermann, Land- u. Gastw., Nr. 1
Therkorn, Johann, Landwirt, Nr. 21
— Hermann, Landwirt, Nr. 21
— Hermann, Landwirt, Nr. 21
— Paul, Musiker, Nr. 21
Vendt, Christel, Landwirt, Nr. 7
— Friedel, Landwirt, Nr. 7
— Hermann, Schlosser, Nr. 7
Zwingelberg, Hermann, Arb., Nr. 13

Gemeinde Luttum

Einwohnerzahl 565 · Postanschrift: (23) Luttum, Kreis Verden/Aller

Bürgermeister: Heinrich Hogrefe, Nr. 14
Fernruf der Gemeindeverwaltung: Verden 23 77
Ortsteile: Bessern, Luttum, Siedlung
Schule: Volksschule Luttum

Vereinsanschriften:
Feuerwehr: Pflichtfeuerwehr Luttum
Schützenverein: Luttum
Sportverein: siehe Eitze

B

Bade, Fritz, Schuhmacher, Nr. 38a
Bantel, Alma, Hausgehilfin, Nr. 14
Bareither, Eduard, Landwirt, Siedlung 100
— Eduard, jun., Landwirt, Siedlung 100
— Traugott, Kraftfahrer, Siedlung 100
Bartz, Emil, Landwirt, Neubau
Beinhorn, Heinz, Landwirt, Nr. 55
— Helmut, Maurer, Nr. 55
— Johann, Landwirt, Nr. 55
Bente, Gerhard, Schlosser, Nr. 40
— Henny, Verkäuferin, Nr. 40
— Johann, Kaufmann, Nr. 40
Berlitz, Fritz, Eisenbahner, Nr. 65
Blome, Heinz, Maurer, Nr. 19a
— Helmut, Rechnungsführer, Nr. 19a
— Blome, Hermann, Landwirt und Fleischbeschauer, Nr. 19a
Bockelmann, Marie, Altenteilerin, Nr. 6
Böhling, Friedrich, Landwirt, Nr. 19
— Heinrich, Landwirt, Nr. 19
Bohnet, Ferdinand, Stellmacher, Siedlung 92
Böllert, Henny, o. B., Nr. 51
— Ursula, Arbeiterin, Nr. 51
Bösenberg, Helmut, Landwirtschaftsgehilfe, Nr. 16
— Hermann, Altenteiler, Nr. 16
— Johann, Wasserstraßenarbeiter, Nr. 16
Brinkmann, Marie, Altenteilerin, Nr. 15

C

Claussen, Ernst, Landwirt, Nr. 39

D

Deike, Anna, Altenteilerin, Nr. 14
Deiters, Georg, Rentner, Nr. 26
Dittmer, Ernst, Wasserbauarbeiter, Nr. 34
— Heinrich, Landwirt, Nr. 36
— Heinrich, Eisenbahner und Musiker, Nr. 62
— Wilhelm, Arbeiter, Nr. 62

E

Eibich, Frieda, o. B., Nr. 31
Elfers, Harry, Landwirt, Nr. 7
— Heinrich, Landwirt, Nr. 7
Elling, Heinrich, Vermessungsgehilfe, Nr. 52
— Marie, Altenteilerin, Nr. 52
Ensslen, Gustav, Landwirt, Siedlung 100

F

Fasel, Minna, Rentnerin, Nr. 59
Feldt, Ernestine, Witwe, Neubau
Folkers, Helmut, Ingenieur, Nr. 7
Funke, Heinrich, Landwirt, Nr. 4
— Heinrich, Altenteiler, Nr. 4

G

Ginsburg, Otto, Arbeiter, Nr. 64a
Gödecke, Hermann, Altenteiler, Nr. 9
Grauerholz, Diedrich, Rentenempfäng., Nr. 66

Grauerholz, Diedrich, Lebensmittel
Luttum, Kr. Verden

Gutjahr, Karl, Vertreter, Nr. 44
— Karl, Rentner, Nr. 44

H

Haag, Ernst, Landwirt, Siedlung 100
Haase, Dora, Witwe, Nr. 49
— Wilhelm, Landwirt und Vermessungsgehilfe, Nr. 49
Haffke, Ernst, Molkereigehilfe, Siedlung 90
Harborth, Otto, Rentner, Nr. 65
— Hermann, Zimmermann, Nr. 65
Harries, Marie, Landwirtin, Nr. 37
— Heinz, Landwirt, Nr. 37
Haß, Gernot, Maler
— Herbert, Zimmermann

Heinz Magull *Das führende Lebensmittelgeschäft* Feinkost, Weine, Spirituosen, Rauchwaren, Schulartikel, Haushaltungsgegenstände, Kurzwaren **Luttum**

Heimsoth, Heinrich, Landwirt, Nr. 29
— Heinz, Landwirt, Nr. 29
— Johann, Altenteiler, Nr. 8
— Wilhelm, Landwirt, Nr. 8
Heitmann, Hinrich, Maurer, Nr. 45
Helling, Kurt, Kraftfahrer, Nr. 60
Hellwinkel, Anna, Gastwirtin, Nr. 10
— Fritz, Landwirt, Nr. 10
— Hermann, Landwirt, Nr. 38
— Hermine, o. B., Nr. 38
Helmke, Hermann, Landwirt, Nr. 25
Herbst, Anna, Witwe, Nr. 28
— Frieda, o. B., Nr. 54
Hermes, Wilhelm, Landwirt, Nr. 9
Hoffmann, Gertrud, Witwe, Siedlung 71
Hogrefe, Ernst, Schuhmachermeister, Nr. 67
— Else, o. B., Nr. 41
— Heinrich, Landwirt und Bürgermeister, Nr. 14, Tel. Verden 23 77
— Heinrich, jun., Landwirt, Nr. 14
— Wilhelm, Landwirt, Nr. 41
— Hermann, Landwirt, Nr. 50

Hogrefe, Ernst, Schuhmachermeister, Seit 3 Generationen, Luttum 67 Kreis Verden

Hoops, Hermann, Landwirt, Nr. 6
Hörth, Michel, Landwirt, Nr. 40
— Alfred, Arbeiter, Nr. 40
— Natalie, o. B., Nr. 40

J

Jakobs, Johann, Maurer, Nr. 57
Janik, Kurt, Autoschlosser, Nr. 32
Jeck, Albert, Landwirt, Siedlung 72
— Berta, Rentnerin, Siedlung 72
— Leopold, Landwirt, Siedlung 95
Juschkewitz, Lilli, o. B., Siedlung 93
— Ingrid, Kontoristin, Siedlung 93

K

Kaminski, Josef, Rentner, Siedlung 75
Kassau, Georg, Landwirtschaftsgehilfe, Nr. 6
Kaus, Waldemar, Imker, Nr. 59
Kislat, Fritz, Kraftfahrer, Siedlung 74
Klaft, Erich, Rentner, Nr. 31
Klasen, Marie, o. B., Nr. 27
— Willi, Maurer, Nr. 42
Klepatz, Eduard, Landwirt, Siedlung 79
— Julius, Rentner, Neubau
Köster, Hermann, Landwirt, Nr. 63
— Katharine, Altenteilerin, Nr. 63
Kruse, Heinrich, Straßenwärter, Nr. 48
— Heinrich, jun., Straßenw., Nr. 48
— Karl, Arbeiter, Siedlung 71
Kuhlenkamp, Johann, Landwirt, Nr. 1
— Johann, jun., Landwirt, Nr. 1
— Marianne, o. B., Nr. 1
Kuklau, Willi, Bahnarbeiter Siedlung 91
Kulbartz, Karl, Landwirt, Nr. 28

L

Labrenz, Jakob, Rentner, Siedlung 101
Lang, Hugo, Arbeiter, Siedlung 93
Lindhorst, Heinrich, Landwirt, Nr. 39
Lüdemann, Friedrich, Arbeiter, Nr. 57
— Heinrich, Landwirt, Nr. 57
— Johann, Landarbeiter, Nr. 3
Lüdtke, Alfred, Landwirt, Siedlung 84
Lüneberg, Wilhelm, Schlosser, Nr. 34
Lütge, Elisabeth, Rentnerin, Siedlung 93

M

Magull, Heinz, Kaufmann, Siedlung 70
Mahnke, Frieda, o. B., Nr. 24
— Fritz, Landwirt, Nr. 24
— Heinrich, Landwirt, Nr. 17
— Helmut, Musiker, Nr. 68
— Hermann, Landwirt, Nr. 2
— Hermann, Landw. u. Tischl., Nr. 56
— Hermann, Händl. u. Landw., Nr. 68
Martsch, Ewald, Landwirt, Siedlung 89
— Albert, Landwirt, Siedlung 89
— Martha, Rentnerin, Siedlung 89
Meier, Ehler, Landwirt, Nr. 22
— Marie, Witwe, Nr. 22
Meinke, Betty, Rentnerin, Nr. 53
— Emma, Putzmacherin, Nr. 59
— Friedrich, Landwirt, Nr. 53
— Fritz, Arbeiter, Nr. 61
— Heinrich, Landwirt, Nr. 53
— Marie, Hausfrau, Nr. 61
Meyer, Betti, Wirtschafterin, Nr. 45
— Heinrich, Landwirt, Nr. 20
— Heinrich, Rentner, Nr. 30
— Hermann, Tischler, Nr. 56
— Johann, Schuhmacher, Nr. 34
— Johannes, Bäckermeister, Nr. 12
— Karl, Arbeiter, Nr. 30
— Wilhelm, Landwirt, Nr. 20
— Wilhelm, Landwirt, Nr. 50
Mittmann, Artur, Kaufmann, Siedlung Nr. 70
— Hermann, Landwirt, Siedlung 96
— Johann, Rentner, Siedlung 70
Mühlmann, Friedrich, Angest., Nr. 1 (Bessern)
— Hans-Georg, Landwirt, Nr. 1 (Bessern)
Müller, Berta, Witwe, Nr. 2
— Ilse, o. B., Nr. 2
— Siegfried, Buchhalter, Nr. 47

N

Nitschke, Johannes, Landwirt, Siedlung 69

O

Oestmann, Dietrich, Schmied, Nr. 27

P

Pape, Heinrich, Angest., Nr. 32
— Anna, Rentnerin, Nr. 32
Prill, Aurelie, Rentnerin, Siedlung 98

R

Rack, August, Arbeiter, Nr. 26
Räder, Adam, Bauarbeit., Siedlung 80
Ranke, Friedrich, Lehrer, Nr. 35
— Ursula, Kontoristin, Nr. 35
— Gerold, Student, Nr. 35
— Uwe, Student, Nr. 35
Rath, Eduard, Landwirt, Siedlung 73
— Martin, Landwirtschaftsgehilfe, Siedlung 73
Renk, Karl, Landwirt, Siedlung 86
— Arthur, Sattler, Siedlung 86
Rippke, Margott, Arbeiterin, Siedlung 96
— Emil, Brenner, Siedlung 96
Röbke, Hinrich, Landwirt, Nr. 46
Rogge, Anna, Landwirtin, Nr. 54
— Anni, o. B., Nr. 54
— Mariechen, o. B., Nr. 54
Römpfer, Johannes, Landwirt, Siedlung 77
Rosebrock, Wilhelm, Tischler, Nr. 33
— Meta, Rentnerin, Nr. 51
— Willi, Tischler, Nr. 33
— Margarethe, Altenteilerin, Nr. 33
— Friedhelm, Landwirt, Nr. 11
— Heinrich, Landwirt, Nr. 11
Rugulies, Eugenie, o. B., Nr. 29

S

Schafrick, Gustav, Schuhmacher, Siedlung 79
von Schilling, Benita, Rentnerin, Nr. 6
— Nikoley, Gärtner, Nr. 6
Schmidt, Wilhelm, Monteur, Nr. 32
Scholz, Josef, Fleischermeister, Nr. 9
Schöttle, Georg, Landwirt, Nr. 64
Schulz, Hugo, Altenteiler, Nr. 2
— Erna, Haushälterin, Nr. 2
Schutz, Walter, Landwirt, Siedlung 75
Semrau, Paul, Schlosser, Nr. 66
Siebrand, Marie, Rentnerin, Nr. 47
Simon, Samuel, Landwirt, Nr. 6
Skalee, Eduard, Landwirt, Nr. 6
Spehling, Mathilde, o. B., Nr. 43
— August, Kraftfahrer, Nr. 43
Speit, Hans, Verwalter, Nr. 2
Sprenger, Wilhelmine, o. B., Siedlung 82
— Jakob, Landwirt, Siedlung 82
— Magdalene, o. B., Nr. 9
— Otto, Landwirt, Siedlung 83
Steinkamp, Adolf, Landwirt, Siedlung 85
Stello, Helmut, Landwirtschaftsgehilfe, Nr. 41
Stelter, Johannes, Arbeiter, Siedlung 100
Stoyke, Otto, Arbeiter, Neubau
Süßmuth, Elfriede, Rentnerin, Nr. 60

T

Thies, Diedrich, Eisenbahner, Nr. 58
Thran, Erich, Landwirt, Nr. 38
Tietje, Friedrich, Landwirt, Nr. 7 b
— Marie, Schwester, Nr. 68

JOHANNES MEYER Bäckermeister **LUTTUM** bei Verden
Brot- und Feinbäckerei - Konditorei

U

Utes, Friedrich, Polizeimeister i. R., Siedlung 100

V

Vix, Robert, Elektriker, Nr. 59
— Rudolf, Landwirt, Siedlung 70
— Emil, Schneider, Siedlung 71
— Otto, Schmied, Siedlung 70

W

Wahlers, Heinrich, Landwirt, Nr. 18
Walter, Otto, Rentner, Siedlung 94
Wennhold, Fritz, Landwirt, Nr. 60
— Friedrich, Landwirt und Milchfuhrmann, Nr. 60
— Heinz, Landwirt und Milchfuhrmann, Nr. 60

Wennhold, Fritz
Gütertransporte aller Art, Luttum 60
Kr. Verden

Wessel, Gerd, Landwirt Nr. 1 (Bessern)
Willbrandt, Berta, o. B., Nr. 65
— Karl-Heinz, Schriftsetzer, Nr. 65
Witt, Heinrich, Rentner, Siedlung 93
Wöbse, Hinrich, Landwirt, Nr. 46
— Hermine, Rentnerin, Nr. 63
— Wilhelm, Landwirt, Nr. 15
Wöhlke, Fritz, Altenteiler, Nr. 31
— Friderike, o. B., Nr. 31

Z

Zerbe, Gottfried, Rentner, Neubau
Zimmermann, Hugo, Landwirt, Siedlung 98
— Berta, Rentnerin, Siedlung 98
— Alex, Landwirt, Siedlung 99

Gemeinde Meyerdamm

Einwohnerzahl 272

Postanschrift: (23) Meyerdamm ü. Achim, Bez. Bremen Bahnstation: Mahndorf und Sagehorn

Bürgermeister: Ewald Marschall, Haus am See
Fernruf der Gemeindeverwaltung: Oyten 295
Omnibushaltestelle der Linien Oyten—Bremen, Bremen—Osterholz-Tenever

Sanitätswesen: Oyten, 2 Ärzte, 2 Dentisten, 1 Hebamme, 1 Unfallstation

Schule: Volksschule Meyerdamm

Anscheit, Wilhelm, Arbeiter, Nr. 2 a
— Willy, Bauarbeiter, Nr. 10
Asendorf, Hinrich, Arbeiter, Am See
Babin, Friedegard, Imkerin, Nr. 20
Block, Hinrich, Bauer, Nr. 2
— Helmut, Landwirt, Nr. 2
Bludau, Clara, Witwe, Nr. 20
Bohnert, Therese, Hausfrau, Nr. 14 a
Boy, Hans. Masch. Schlosser, Am See
Brockmann, Alfred, Facharbeiter, Nr. 12
Brüns, Hinrich, Bauer, Nr. 7
— Hermann, Jungbauer, Nr. 7
Budde, Hinrich, Staatsarbeiter, Nr. 22
Bundt, Heinrich, Rentner, Nr. 7
Cordes, Ottilie, Pensionärin, Am See
Döhring, Karl, Rentner, Nr. 23
— Albert, Gärtner, Nr. 15
Döring, Heinrich, Arbeiter, Nr. 26
Ehlers, Hinrich, Bauer, Nr. 13
Erbe, Hermann, Rentner, Nr. 26
Fahrenholz, Hinrich, Bauer, Nr. 3
— Hermann, Fuhrunternehmer, Nr. 3
— Hinrich, Bauer, Nr. 15
Fitter, Heinrich, Rentner, Nr. 29 a
Geflitter, Konrad, Zimmerm., Am See
Gieschen, Hinrich, Landwirt, Nr. 13
Görke, Herbert, Sattler und Polsterer, Am See
Großklaus, Otto, Händler, Nr. 26
— Friedrich, Arbeiter, Nr. 16
Grohnert, Hermann, Arbeiter, Nr. 13
Hasselbrock, Heinr., landw. Gehilfe, Nr. 3
Häfker, Hermann, Bauer, Nr. 11
— Johanne, Witwe, Nr. 11
Held, Wilhelm, Gärtner, Nr. 20
Henningsen, Alide, Witwe, Nr. 29 c
Hinners, Hinrich, Bauer, Nr. 1
— Wilhelm, kaufm. Angest., Nr. 1
— Wilhelm, Schlosser, Nr. 27
Hüsing, Karl, Elektroschweißer, Am See
Janusch, Erich, Gastwirt, Am See
Karl, Anton, Gärtner, Im Moor
Kerwien, Dora, Witwe, Nr. 7
Keßler, Ida, Witwe, Nr. 6
Klingenberg, Diedr., Rentner, Nr. 29 a
Kohlmann, Johann, Bauer, Nr. 10
Kruse, Hermann, Rentner, Nr. 28
Küsters, Lotte, Witwe, Nr. 24
Latzke, Helene, Witwe, Nr. 15
Lindemann, Hermann, Bauer, Nr. 12
Lutter, Rudolf, Rentner, Nr. 7
Lück, Hinrich, Bauer, Nr. 6
Marschall, Gustav, Tischlermstr. i. R., Am See
— Ewald, Ruhegehaltsempf., Am See
— Erich, Regierungsobersekretär, Am See
Meier, Hermine, Lehrerwitwe, Nr. 4
Meyer, Hinrich, Bauer, Nr. 5
— Hans, Junglandwirt, Nr. 4
Mindermann, Johann, Bauer, Nr. 4
— Meta, Witwe, Nr. 8
Mollenhauer, Charlotte, Hausfrau, Nr. 11
Müffelmann, Wilhelm, Lehrer, Nr. 24
Naß, Gustav, Eisenbetonbauer, Nr. 28
Neumann, August, Rentner, Am See
— Gustav, Schwerkriegsbeschädigt., Am See
— Herm., Oberzugführer i. R., Nr. 20
Onken, Diedrich, Möbeltischler, Im Moor
Osmers, Hermann, Bauer, Nr. 8
— Hans-Dietrich, Jungbauer, Nr. 8
— Friedr., Bauer u. Gastwirt, Nr. 9
— Anna, Witwe, Nr. 9
— Johann, Bauer, Nr. 16
— Meta, Witwe, Nr. 16
Petersen, Herbert, Arbeiter, Im Moor
Perlbach, Willi, kfm. Angest., Am See
Perschel, August, Rentner, Nr. 4 a
— Horst, Bauarbeiter, Nr. 4 a
— Otto, Schlosser, Nr. 4 a
Pfenninger, Johann, Techn. Angest., Am See
Piesbergen, Julius, Privatmann, Nr. 15
Plautz, Heinz, Junglandwirt, Nr. 5
Prellberg, Johann, Produktenhändler, Nr. 29
Puvogel, Heinrich, Bauer, Nr. 14
— Friedrich, Altsitzer, Nr. 14
— Hinrich, Staatsarbeiter, Im Moor
Rahmke, Harry, Holzarbeiter, Nr. 15
Reinke, Günter, Tischler, Nr. 14 a
Rippe, Friedrich, Landwirt, Im Moor
Rotermund, Martha, Bäuerin, Nr. 23
— Erich, Landwirt, Nr. 23
Rosenich, Margarete, Buchhalterin, Nr. 20
Rönnau, Hildeg., Hausfrau, Im Moor
Schenk, Heinrich, Blechschlosser, Im Moor
— Werner, Arbeiter, Am See
Schlitzkus, Otto, Arbeiter, Nr. 10
Schnell, Hans, Buchdruckereibesitzer, Nr. 14 a
Schröder, Sophie, Hausfrau, Nr. 23
— August, Eisenbahner, Nr. 25
— Johann, Masch. Schlosser, Nr. 25
Sternberg, Walter, landw. Gehilfe, Nr. 1
Tix, Alfred, Postfacharbeiter, Nr. 12
Thiele, Friedrich, Klempner, Am See
Weber, Ewald, Landwirt, Im Moor
Zimmermann, Elfriede, ldw. Gehilfin, Nr. 4

Gemeinde Morsum

Einwohnerzahl 867

Postanschrift: (23) Morsum, Kr. Verden/Aller Bahnstation: Verden, Kleinb. Thedinghausen

Bürgermeister: Heinrich Ficken, Morsum 83
Fernruf der Gemeindeverwaltung:
Thedinghausen 144 (344)
Omnibushaltestelle der Linien:
Verden—Thedinghausen, Bremen—Blender
Sanitätswesen: 1 Arzt, 1 Dentist

Schule: Volksschule Morsum
Gesamtschulverband Morsum-Oetzen
Vereinsanschriften:
Freiwillige Feuerwehr Morsum
Schützenverein: Dietr. v. Ahsen, Nr. 60
Sportverein: Lehrer Joh. Richter, Nr. 99 a

A

Adelung, Johann, Landwirt, Nr. 8
v. Ahsen, Dietrich, Bäckerei, Nr. 60
Albrecht, Marta, Hausfrau, Nr. 21
— Erhard, Schmied, Nr. 21
Albring, Johann, Landwirt, Nr. 58
Allers, Hans, Textilkaufm., Nr. 131
— Christa, Spark.-Angest., Nr. 131
Althausen, Dora, Gastwirtsch., Nr. 73
Arera, Wolfgang, Oberkontr.-Assist., Nr. 1
Asendorf, Johann, Landwirt, Nr. 4

B

Bach, Berta, Hausfrau, Nr. 47
Balmer, Artur, Arbeiter, Nr. 7a
Bammann, Heinr., Friseurgesch., Nr. 26
Beermann, Christian, Zahnarzt, Nr. 95
Behrens, Hermann, Landwirt, Nr. 57
Behrmann, Friedrich, Arbeiter, Nr. 100
Beuße, Johann, Schlachter, Nr. 26
— Hermann, Wasserbauarb., Nr. 22
— Cord, Schneider, Nr. 62
— Dorette, Kolonialw.-Hdlg., Nr. 62
— Johann, Landwirt, Nr. 36
Beyer, Walter, Sattler, Nr. 35
Bleck, Paul, Rentner, Nr. 128
Block, Erna, Rentnerin, Nr. 131
Blum, Eduard, Rentner, Nr. 79
Blume, Wilhelm, Malermeist., Nr. 125
— Johann, Tischler, Nr. 125
— Erich, Tischler, Nr. 48
Borkenhagen, Georg, Schuhm., Nr. 7
— Olga, Rentnerin, Nr. 7
— Otto, Postfacharbeiter, Nr. 99
— Charlotte, Lehrerin, Nr. 99
Bohlmann, Johann, Landwirt, Nr. 1
Bormann, Werner, Landwirt, Nr. 105
Böschen, Heinrich, Bäckerei, Nr. 104
Böttcher, Herbert, Rentner, Nr. 63
Braun, Ernst, Buchhalter, Nr. 12
— Gudrun, Büroangestellte, Nr. 12
Brinkmann, Hermann, Maurer, Nr. 109
— Heinrich, Maurer, Nr. 92
Brüns, Heinrich, Mechaniker, Nr. 28
Buschmann, Hermann, Schneidermeist., Nr. 108
— Ernst, Sattlermeister, Nr. 129

C

Clausen, Johann, Landarbeiter, Nr. 11

D

Depkat, Karl, Bauhilfsarbeiter, Nr. 15
Döhling, Johann, Schiffseigner, Nr. 126
— Johann, Kohlenhändler, Nr. 118
— Heinrich, Schiffseigner, Nr. 48
Domscheit, Erna, Rentnerin, Nr. 97
Dopp, Betty, Rentnerin, Nr. 61
— Johanne, Rentnerin, Nr. 61
Doppmann, Betty, Bäuerin, Nr. 24
Dunker, Wilhelm, Büroangest., Nr. 14
— Johann, Arbeiter, Nr. 133
— Heinrich, Landarbeiter, Nr. 133

E

Eggers, Otto, Rentner, Nr. 58
Ehlers, Meta, Rentnerin, Nr. 110
— Dieter, Klempner, Nr. 110
— Johann, kaufm. Angest., Nr. 110
— Johann, Tischler, Nr. 59
Eichel, Hildegard, Hausfrau, Nr. 35
Ellmer, Ruth, Pensionärin, Nr. 99
Ellmers, Johann, Landwirt, Nr. 70

F

Ficken, Heinrich, Landwirt, Nr. 83
Fischer, Albert, Kraftfahrer, Nr. 95
Freese, Johann, Landwirt, Nr. 23
Fritz, Berta, Rentnerin, Nr. 6
Frühling, August, Lehrer i. R., Nr. 13

G

Geroschan, Oskar, Arbeiter, Nr. 96
Glander, Friedrich, Bauarbeiter, Nr. 4a
— Fritz, Landwirt, Nr. 78
— Franz, Landwirt, Nr. 111
— Ernst-Aug., Schriftsetzer, Nr. 111
— Anni, Hausfrau, Nr. 123
Gohde, Heinrich, Tischler, Nr. 52
Gollnow, Herb., Landarbeiter, Nr. 68
Gösch, Bernd, Tischler, Nr. 9
Grabowski, Emma, Hausfrau, Nr. 75
— Käthe, Verw.-Angest., Nr. 75
Grieme, Johann, Landwirt, Nr. 47
— Hermann, Tischler, Nr. 124
Grommisch, Willi, Arbeiter, Nr. 2
Grüneklee, Alfred, Zahntechn., Nr. 95
Gürlich, Georg, Oberreisender, Nr. 4

H

Haberer, Paul, Rentner, Nr. 82
Harms, Friedrich, Landwirt, Nr. 19
Hartkopp, Meta, Büroangest., Nr. 3
Helmke, Dietrich, Viehhändler, Nr. 51
Henke, Heinrich, Landwirt, Nr. 29
Herms, Hermann, Bauhilfsarb., Nr. 27
Heym, Hermann, Landwirt, Nr. 28
— Helmut, Student, Nr. 28
Heymann, Emil, Rentner, Nr. 17
Hinz, Gotthilf, Arbeiter, Nr. 11
Höger, Friedrich, Arbeiter, Nr. 1a
Hohenstein, Walter, Landwirt, Nr. 84
Homann, Hermann, Landwirt, Nr. 2
— Heinz, Friseur, Nr. 2
Hübner, Fritz, Lagerarbeiter, Nr. 12
— Wilhelm, Landwirt, Nr. 12
Hüneke, Dietrich, Landarbeiter, Nr. 12

J

Jadrzyk, Karl, Arbeiter, Nr. 5
Jüntgen, Horst, Klempner, Nr. 95

Gemischtwaren und Bäckerei

Dietrich von Ahsen · Morsum

1883 · 1953

70 JAHRE

in Familienbesitz

WILHELM BLUME MALERMEISTER

Ausführung sämtlicher Maler- und Glaserarbeiten
Malerbedarf

MORSUM 125 Ruf Thedinghausen 141

K

Kaatz, Herta, Hausfrau, Nr. 11
Kackebart, Dora, Hausfrau, Nr. 27
— Helmut, Matrose, Nr. 27
Kaldowski, Leopold, Tischler, Nr. 13
Keil, Alma, Hausfrau, Nr. 20
Kindel, Else, Hausfrau, Nr. 124
— Dora, kaufm. Angest., Nr. 124
Kleibs, Julius, Arbeiter, Nr. 120
Kochalski, Walt., Hilfsarbeiter, Nr. 53
Kollak, Lucie, Hausfrau, Nr. 49
Kollender, Isolde, Mannequin, Nr. 17
— Lucia, Hausfrau, Nr. 17
Koppe, Heinrich, Müller, Nr. 122
Krause, Johanne, Hausgehilfin, Nr. 53
— Helene, Hausfrau, Nr. 131
— Johannes, Hilfsarbeiter, Nr. 63
Krutz, Günter, Rentner, Nr. 49
Kubel, Elisabeth, Hausfrau, Nr. 132
Künnemann, Frieda, Hausfrau, Nr. 43

L

Laakmann, Johann, Landwirt, Nr. 67
Lakemann, Heinrich, Landwirt, Nr. 66
Lasner, Emil, Schiffsheizer, Nr. 8
Lassak, Karl, Kraftfahrer, Nr. 45
Laue, Karl, Müllermeister, Nr. 98
Lenser, Elisabeth, Hausfrau, Nr. 3
Lührs, Heinrich, Landwirt, Nr. 20
— Erich, Spark.-Angest., Nr. 20
Lüürs, Willy, Landwirt, Nr. 30

M

Maack, Johann, Feuerwehrm., Nr. 113
— Meta, Rentnerin, Nr. 113
Maahs, Wilhelm, Mechaniker, Nr. 106
Masemann, Heinr., Spark.-Ang., Nr. 87
Maaß, Hermann, Zimmermann, Nr. 39
— Friedrich, Landwirt, Nr. 85
— Fritz, Rentner, Nr. 27
— Dietrich, Landwirt, Nr. 2b
Malner, Richard, Kraftfahrer, Nr. 98
Martens, Wilhelm, Landwirt, Nr. 3
Matschuck, Heinrich, Landwirt, Nr. 6
Metzger, Friedrich, Landwirt, Nr. 55
— Friedrich, Hilfsarbeiter, Nr. 90
Meyer-Grohbrügge, Fritz, Dr. med., Arzt, Nr. 75
— Karsten, Student, Nr. 75

Jürgen Meyer, Schuhmachermeister
Maß- u. Rep.-Werkst., Schuhwarenhdg.
Morsum 76

Meyer, Dietrich, Maurer, Nr. 33
— Hinrich, Gärtner, Nr. 29
— Heinr., Wasserbauarbeiter, Nr. 37
— Heinrich, Landwirt, Nr. 35
— Dietrich, Landwirt, Nr. 15
— Fritz, Schiffer, Nr. 37
— Bruno, Schlosser, Nr. 33
— Gesine, Bäuerin, Nr. 38
— Johann, Landwirt, Nr. 50
— Jürgen, Schuhmachermstr., Nr. 76
— Dietrich, Arbeiter, Nr. 15a
— Johann, Tischler, Nr. 109
— Johann, Landwirt, Nr. 12
— Friedrich, Kraftfahrer, Nr. 39
— Johann, Arbeiter, Nr. 130
— Hermann, Betonarbeiter, Nr. 81
— Heinz, kaufm. Angest., Nr. 81
— Hermann, Landwirt, Nr. 87
— Hinrich, Landwirt, Nr. 5
Minder, Hermann, Milchkontr., Nr. 25
Möhring, Heinrich, Landwirt, Nr. 6
Mory, Luise, Hausfrau, Nr. 132
— Kurt, Musiker, Nr. 132
— Aenne, Büroangestellte, Nr. 132
Müller, Karl-Heinz, Landwirt, Nr. 45

N

Netzel, Helene, Rentnerin, Nr. 2
Nicolai, Wilhelm, Förster a. D., Nr. 11
Niemann, Heinr., Kraftfahrer, Nr. 114
Nitz, Ottilie, Rentnerin, Nr. 13
— Kurt, Landwirt, Nr. 12
Nordhausen, Carsten, Landwirt, Nr. 67

O

Oelfke, Alfred, Spark.-Angest., Nr. 46
— Andreas, Wasserbauarb., Nr. 46
— Heinrich, Schiffer, Nr. 128
Oelkers, Fredy, Landarbeiter, Nr. 7
— Heinrich, Landarbeiter, Nr. 68a
Oeser, Hans, Arbeiter, Nr. 7a
Olwig, Marta, Hausfrau, Nr. 4
Otten, Gerhard, Maurer, Nr. 26

P

Pawlitz, Emilie, Rentnerin, Nr. 75
Peters, Karsten, Zimmermann, Nr. 79
— Sophie, Hausfrau, Nr. 79
Poppe, Kurt, Arbeiter, Nr. 44
Pralle, Berta, Stenotypistin, Nr. 43
— Johann, Landwirt, Nr. 43
Prinoth, Helmut, Angestellter, Nr. 63
Prowe, Hermann, Buchprüfer, Nr. 64

Q

Quednau, Max, Kaufmann, Nr. 53

R

Raabe, Hermann, Lehrer, Nr. 99
Rabbe, Johann, Landarbeiter, Nr. 65a
— Johann, Maurer, Nr. 65a

Fast **100** Jahre
Maßwerkstatt für elegante Damen- u. Herrengarderobe
Hermann Buschmann SCHNEIDERMEISTER MORSUM 108

ÜBER 40 JAHRE
C. W. BUSCHMANN Inh. Ernst Buschmann Sattler- und Polstermeister
Sattlerei · Polsterei · Möbelhandlung **Morsum 129** Ruf: Thedinghausen 158

1870 80 Jahre 1953 Heinrich Gohde Tischlermeister
Bau- und Möbeltischlerei Möbelhandlung
MORSUM 52 Ruf: Thedingh. 170

1903 50 1953 Jahre Heinrich Theleker Schmiedemeister
Huf- und Wagenschmiede. Verkauf und Reparatur von Landmaschinen all. Art
MORSUM 116

Ranft, Ferdinand, Fuhrunternehmer, Nr. 131
Richter, Johann, Lehrer, Nr. 99a
— Wilfried, Gärtner, Nr. 99a
Rippe, Anna, Landwirtin, Nr. 121
— Wilhelm, Maurer, Nr. 71
— Hermann, Landwirt, Nr. 130
— Dietrich, Schiffer, Nr. 130
Rode, Heinrich, Landwirt, Nr. 96
Rohde, Heinrich, Landwirt, Nr. 32
Röpe, Hermann, Schiffer, Nr. 28
— Herbert, Schlosser, Nr. 26
Röpke, Reinhard, Landwirt, Nr. 7
— Meta, Bäuerin, Nr. 88
— Hermann, Straßenwärter, Nr. 119
— Heinrich, Landwirt, Nr. 11
Roselius, Dietrich, Landarbeiter, Nr. 9
Rosenberg, Artur, Kaufmann, Nr. 127
Rosin, Ludwig, Landwirt, Nr. 64
— Walter, Arbeiter, Nr. 25

S

Sackmann, Katharine, Hausfrau, Nr. 7
v. Salzen, Brün, Landwirt, Nr. 72
Semrau, Art., Pol.-Oberlt. a. D., Nr. 84
Siebert, Bruno, Arbeiter, Nr. 48
Stadtlander, Dietrich, Landwirt, Nr. 64
— Katharina, Bäuerin, Nr. 65
— Dietrich, Landwirt, Nr. 89
— Hermann, Zimmermann, Nr. 89
Struckhoff, Heinr., Bootsbauer, Nr. 91
Stürmann, Adeline, Rentnerin, Nr. 127
Schäding, Fritz, Tischlermeister, Nr. 26
Schanowski, Hugo, Arbeiter, Nr. 17
Szobries, Erdmann, Rentner, Nr. 79
Schlemminger, Georg, Arb., Nr. 110
Schmidt, Hermann, Arbeiter, Nr. 2a
— Heinrich, Arbeiter, Nr. 2a
— Günter, kaufm. Angest., Nr. 127
Schönwälder, Willi, Bahnarb., Nr. 51
Schröder, Bernhard, Klempner, Nr. 92
— Karl, Bahnarbeiter, Nr. 115
— Friedhelm, Schuhmacher, Nr. 115
— Hermann, Landwirt, Nr. 69
— Marta, Rentnerin, Nr. 61
— Johann, Landwirt, Nr. 97
Schumacher, Wilh., Landwirt, Nr. 26
— Wilhelm, Schlosser, Nr. 26
— Gesine, Bäuerin, Nr. 2
Schulz, Helmut, Arbeiter, Nr. 51

T

Tadewaldt, Kurt, Friseur, Nr. 66
Tangemann, Heinr., Schneider, Nr. 46a
Templin, Gustav, Rentner, Nr. 7a
— Ella, Hausfrau, Nr. 119

Tangemann, Heinrich
Maßwerkstatt für eleg. Herrenmoden
Morsum 46a

Thalmann, Karl, Baggerführ., Nr. 117
— Heinz, Zimmermann, Nr. 117
— Hermann, Tischler, Nr. 117
— Karsten, Maurer, Nr. 117
Theleker, Dietrich, Schmiedemeister, Nr. 116
Thiele, Otto, Bäcker, Nr. 132
— Herbert, Elektriker, Nr. 132
— Otto, Schneider, Nr. 132
Timm, Wilhelm, Kolonial-, Eisen- u. Manufakt.-Warenhandlg., Nr. 95
Titze, Marta, Hausfrau, Nr. 69
Treichel, Irma, o. B., Nr. 57

V

Voige, Johann, Landwirt, Nr. 14
— Dietrich, Heizer, Nr. 90
— Heinrich, Landwirt, Nr. 51
— Otto, Land- u. Gastwirt, Nr. 44

W

Wacker, Hermann, Landwirt, Nr. 56
— Heinrich, Maurer, Nr. 56
— Heinrich, Arbeiter, Nr. 56
Wedemeyer, Johann, Wasserbauarb., Nr. 82
Wegner, Beate, Rentnerin, Nr. 99
Wiesner, Hedwig, Hausfrau, Nr. 131
Weiß, Paul, Zahntechniker, Nr. 95
Weidenhöfer, Friedr., Gastwirt, Nr. 53
Weichler, Heinz, Friseur, Nr. 124
— Otto, Schuhmacher, Nr. 124
— Edith, Verkäuferin, Nr. 124
Wilkens, Johann, Landwirt, Nr. 55
— Kurt, Landwirt, Nr. 63
Wilksch, Gustav, Rentner, Nr. 50
Winter, Heinrich, Landwirt, Nr. 71
Wirts, Ernst, Tischler, Nr. 124
Witteck, Stefan, Schneider, Nr. 108
Wobb, Friedrich, Rentner, Nr. 8
Wolf, Katharina, Rentnerin, Nr. 22
Wolters, Johann, Arbeiter, Nr. 31
— Johann, Arbeiter, Nr. 54
— Wilhelm, Arbeiter, Nr. 112
Wortmann, Friedrich, Wasserbauarb., Nr. 120
— Paula, Bäuerin, Nr. 25
Wulfers, Dieter, Landwirt, Nr. 17
— Heinrich, Landwirt, Nr. 13

Z

Zilz, Erwin, Landwirt, Nr. 38

SEIT 40 JAHREN

Treue um Treue ist Genossenschaftsbrauch.
Wer bei uns spart, dem helfen wir auch

Spar- u. Darlehnskasse Morsum eGmbH.

MIT WARENABTEILUNG

Ein- und Verkauf landwirtschaftlicher Bedarfsartikel und Erzeugnisse

Morsum Ruf Thedinghausen 330

Gemeinde Narthauen

Einwohnerzahl 287 Postanschrift: (23) Narthauen über Rotenburg Bahnstation: Ottersberg

Bürgermeister: Louis Sackmann, Narthauen 7
Fernruf der Gemeindeverwaltung: Ottersberg 266
Omnibushaltestelle der Linie: Ottersberg—Horstedt

Sanitätswesen: siehe Ottersberg
Schule: Volksschule Narthauen
Vereinsanschriften: Freiwillige Feuerwehr Narthauen

Albaum, Emma, Rentnerin, Nr. 4
Badelt, Klara, Rentnerin, Nr. 21
Barsch, Bruno, Buchhalter, Nr. 31
Bergmann, Friedrich, Rentner, Nr. 35
— Johann, Rentner, Nr. 35

Bergmann, Friedrich, Tischlermeister
Moderne Bau- u. Möbeltischlerei
Narthauen

Bieber, Helene, Rentnerin, Nr. 20
Blanken, Hinrich, Landwirt, Nr. 25
— Johann, Fahrradhändler, Nr. 14
Blome, Johann, Landwirt und Zimmermann, Nr. 2
— Johann, Landwirt, Nr. 17
— Katharine, Bäuerin, Nr. 16
Böckmann, Johann, Landwirt, Nr. 10
Brucki, Dagmar, landw. Gehilfin, Nr. 7
Busse, Friedrich, Kontorist, Nr. 7
— Helga, landw. Gehilfin, Nr. 20
Cordes, Friedrich, Arbeiter, Nr. 19a
Dodenhoff, Johann, Landwirt, Nr. 27
Dombrowski, Berta, Witwe, Nr. 3
Duhn, Frieda, Witwe, Nr. 13
Dullin, Hans, Zahntechniker, Nr. 9a
Folkmer, Anneliese, Rentnerin, Nr. 20
Geffroi, Kurt Bügler Nr. 3a
Gertitschke Margarethe, Rentnerin, Nr. 21
Glatt, Andreas, Arbeiter, Nr. 40
Glunde, Georg, Lehrer, Nr. 18
Grimm, Hermine, Witwe, Nr. 39
Grönzin, Martha, Hausfrau, Nr. 3
Hecht, Walter, Hammerschmied, Nr. 16
Heidmann, Fritz, Landwirt und Gastwirt, Nr. 12

Heidmann, Fritz
Gastwirtschaft — Fremdenzimmer
Ruf Oeffentl. 372 Narthauen

Held, Ida, Rentnerin, Nr. 19a
Henscheck, Helmut, Bäcker, Nr. 2
Hildebrandt, Gerhard, Arbeiter, Nr. 31
— Herbert, landw. Gehilfe, Nr. 6
— Otto, landw. Gehilfe, Nr. 3
Holsten, Heinrich, Rentner, Nr. 36
— Hermann, Altenteiler, Nr. 21
— Hinrich, Landwirt, Nr. 9
— Hinrich, Landwirt, Nr. 21
— Luise, Witwe, Nr. 36
— Werner, Klempner, Nr. 9
Holtmeyer, Gerhard, Landwirt, Nr. 38
— Heinrich, Müller, Sägerei, Holzhandel, Nr. 38

G. Holtmeyer & Sohn
Sägewerk — Holzhandlung — Mühle
Ruf 365 Narthauen

Hoops, Hinrich, Landwirt, Nr. 19
Horbal, Eugen, landw. Gehilfe, Nr. 14
Hüsing, Friedrich, Landwirt, Nr. 22
Indorf, Hermann, Sparkassenangest., Nr. 24
Kahrs, Anna, Nr. 4
— Johann, Landwirt, Nr. 4
— Katharina, Nr. 4
Kirmse, Werner, landw. Gehilfe, Nr. 38
Klenke, Christa, landw. Gehilfin, Nr. 6
Köhnken, Gesine, Bäuerin, Nr. 20
Krebs, Oswald, Kraftfahrer, Nr. 20a
Kreissparkasse i. Hs.
Lehrer Glunde (Schule), Ruf 248
Kühsel, Johann, Landwirt, Nr. 5
Lack, Meta, Rentnerin, Neubau
— Willy, Maurer, Neubau
Lohmann, Hermann, Landarbeiter, Nr. 1
Maaser, Paul, Strohdachdecker, Nr. 4
— Wilhelm, Rentner, Nr. 4
Mahnken, Diedrich, Landwirt, Nr. 3
May, Katharina, Rentnerin, Nr. 11
Müller, Jakob, Landwirt, Nr. 36
— Ruth, landw. Gehilfin, Nr. 1
Mohrmann, Heinrich, Elektrik., Nr. 14

Neumann, Bruno
Bäckermeister
Konditorei - Lebensmittel - Kurzwaren
Ruf 301 Narthauen

Neumann, Bruno, Bäckermstr., Nr. 28
Nordwig, Hans, landw. Gehilfe, Nr. 3
Oetjen, Werner, landw. Gehilfe Nr. 8
Ohlmann, Bernhard, Karosserieklempner, Nr. 33
— Johann, Landwirt, Nr. 33
— Katharina, Altenteilerin, Nr. 33
Otten, Cord, Altenteiler, Nr. 1
— Hinrich, Landwirt, Nr. 1
Otterstedt, Heinrich, Landwirt, Nr. 14
Pantermöller, Frieda, Witwe, Nr. 25
Pohl, Max, Stellmacher, Nr. 38
Röhrs, Gerhard, Landwirt, Nr. 23
— Marie, Altenteilerin, Nr. 23
Rossmann, Ernst, Maler, Nr. 13
Röthel, Anna, Rentnerin, Nr. 12
Roschinski, Karl, Werkzeugschlosser, Nr. 30
Rust, Erich, Landwirt, Nr. 32
— Heinrich, Altenteiler, Nr. 32
Sackmann, Hinrich, Landwirt, Nr. 6
— Louis, Landwirt, Nr. 7
Sandmann, Heinrich, Landwirt, Nr. 29
— Hinrich, Landwirt, Nr. 8
— Meta, Altenteilerin, Nr. 28
Schloo, Johann, Landwirt, Nr. 16
Schmidt, Paul, Korbmacher, Nr. 35
Slanitz, Otto, Arbeiter, Nr. 10
Söhl, Nikolaus, Landwirt, Nr. 40
Thätner, Herbert, Arbeiter, Nr. 7a
Wagner, Walter, ldw. Gehilfe, Nr. 24
Wahlers, Hinrich, Landwirt, Nr. 17
Wichels, Anna, Witwe, Nr. 22
— Elisabeth, Witwe, Nr. 15
Wiese, Emil, Arbeiter, Nr. 41
— Emil, Rentner, Nr. 41
— Siegfried, landw. Gehilfe, Nr. 41
Wille, Elisabeth, Rentnerin, Nr. 29
Windler, Anna, Rentnerin, Nr. 30
— Gerhard, Tischler, Nr. 2
— Hinrich, Landwirt, Nr. 30
— Hinrich, Arbeiter, Nr. 27
— Klaus, Rentner, Nr. 31
Worthmann, Heinz, landw. Gehilfe, Nr. 19
— Johannes, landw. Gehilfe, Nr. 4
Zöllner, Hinrich, Rentner, Nr. 24

STEMPEL ALLER ART
schnell und preiswert von der
ALLER-DRUCKEREI H. SÖHL, VERDEN (ALLER)
Ostertorstraße 20 · Anruf 33 33

Gemeinde Neddenaverbergen

Einwohnerzahl: 925

Postanschrift: (23) Neddenaverbergen, über Verden (Aller) · Bahnstation: Kleinbahn Neddenaverbergen

Bürgermeister: Heinrich Bockelmann, Nr. 15
Gemeindedirektor: Frau Niehoff, Gemeindeangest.
Fernruf der Gemeindeverwaltung: Neddenaverbergen 59
Ortsteile: Lehringen, Hinter den Brüchen
Sanitätwesen:
Arzt: siehe Verden, Tierarzt, Hebamme, Zahnarzt in Lehringen

Schule: Volksschule Neddenaverbergen
Vereinsanschriften:
Feuerwehr: Freiwillige Feuerwehr Neddenaverbergen
Sportverein: Lehrer Heinrich Lienhoop
Schützenverein: Heinrich Müller, Nr. 17
Gesangverein: Lehrer Heinrich Lienhoop
Reitverein: siehe Otersen

A

Ahlden, Alfred, Landwirt, Nr. 11
— Dora, Witwe, Nr. 82
— Fritz, Altenteiler, Nr. 11
— Wolter, Maler, Nr. 82
Arndt, Erwin, Arbeiter, Nr. 100
Arnswald, Valeska, Witwe, Nr. 22
Autrata, Franz, Vertreter, Behelfsheim

B

Bäcker, Wanda, Nr. 63
Badenhoop, Grete, Landwirtin, Nr. 14
— Heinrich, Maurermeister, Nr. 45
Bartels, Kath., Wwe., Lehringen Nr. 8
— Herm., Landwirt, Lehringen Nr. 8
— Herm. jun., Landw., Lehringen
— Hermann jun., Landwirt, Lehringen Nr. 8
— Johann, Altenteiler, Nr. 2
— Magdalene, o. B., Lehringen Nr. 8
— Marie, Wwe., Lehringen Nr. 11
— Willi, Landwirt, Nr. 2
Beinhorn, Sophie, Wwe., Nr. 96
Benecke, Helmut, Aspirant, Lehringen Nr. 6
— Horst, Praktikant, Lehringen Nr. 6
— Willy, Zahnarzt, Lehringen Nr. 6
Bergmann, Willy, Fleischermeister, Nr. 126
— Diedrich, Landw., Lehringen Nr. 9
— Heinrich, Landw., Lehringen Nr. 9
— Hinrich jun., Landwirt, Nr. 93
— Hinrich sen., Landwirt, Nr. 93
Bettin, Herbert, Molkereiarbeiter, Lehringen Nr. 15
Bintakies, David, landw. Geh., Nr. 14
Bockelmann, Frieda, Witwe, Nr. 15
— Heinrich, Landwirt und Bürgermeister, Nr. 15
Bömeke, Richard, Kraftfahrer, Nr. 97
— Wilhelm, Rentner, Nr. 97
Bösche, Dietrich, Straßenw., Nr. 107
— Marie, Witwe, Nr. 107
Bokelmann, Else, o. B., Nr. 94
— Hinrich, Landwirt, Nr. 94
— Wilhelm, Altenteiler, Nr. 94
— Wilma, landw. Geh., Nr. 94
Bräuer, Herbert, landw. Geh., Nr. 8
Brandt, Hermann, Landwirt, Nr. 77
Brosche, Gertraut, landw. Geh., Nr. 12
Bunke, Hermann, Landwirt, Hinter den Brüchen Nr. 43

C

Clasen, Hans, o. B., Nr. 3
— Heinrich, Altenteiler, Nr. 3
— Hermann, Landwirt, Nr. 3
Clausen, Johann Landwirt, Lehringen Nr. 15
Cors, Adolf, Landwirt, Lehringen Nr. 14
Cörber, Marie, Witwe, Nr. 79
— Sieglinde, o. B., Nr. 79

D

Damaschke, Kurt, Kraftfahrer, Nr. 99
Damrau, Martha, Witwe, Nr. 63
Dannat, Ewald, Maurer, Nr. 14
Dehnbostel, Landwirt, Nr. 56
Dierks, Grete, Witwe, Nr. 94
Dittmer, Friedrich, Landwirt, Lehringen Nr. 1
— Hermann, Landwirt, Nr. 36
— Ida, Witwe, Lehringen Nr. 1
Dittmer, Johann, Landwirt, Lehringen Nr. 1
— Johann, Landwirt, Nr. 36
— Minna, Wirtschafterin, Nr. 36
Dockhorn, Wolfgang, Kraftfahrzeugschlosser, Nr. 31
Dreher, Karl-Heinz, Malermstr., Nr. 28
Dreyer, Karl, Landwirt u. Kohlenhändler, Nr. 16
Dyck, Arthur, Autolackierer, Behelfsh.

E

Ebert, Reinhold, Rentner, Nr. 125
Ehlert, Alfred, Milchkontrollassistent, Nr. 60
Elling, Georg, Hausschlachter, Nr. 50
— Hermann, Landwirt, Nr. 50
Elliot, William, Behelfsheim

F

Firley, Fritz-Joachim, Landwirt und Jurist, Nr. 128
Fischer, Fritz, Speichermstr., Nr. 85 a
Fittje, Irma, Sekretärin, Nr. 61
Franke, Rudi, landw. Geh., Nr. 7
Freitag, Konrad, Landwirt, Nr. 91



KARL HEINZ DREHER
MALERMEISTER
Schrift - Anstrich - Dekoration - Glaserarbeiten
Neddenaverbergen 28

Seit 1926 **Wilhelm Holste O. H. G.** *Seit 1926*
Wittlohe, Ruf Otersen 5
Neddenaverbergen, Ruf 15
Kolonialwaren - Spirituosen - Haushaltsartikel - Manufakturwaren - Schuhwaren - Fahrräder

Fricke, Dietrich, Landwirt, Hinter den Brüchen, Nr. 43
— Emma, Witwe, Nr. 51
Friedrichs, Dietrich, Landwirt, Lehringen Nr. 13
Fritsche, Wilma, o. B., Nr. 76
Fuhrhop, Wilhelm, Landwirt, Lehringen Nr. 12

G

Gerkens, Friedrich, Rentner, Nr. 51
Glowczewski, Theodor, Schmied, Nr. 86
Görgens, Masch.-Baumstr., Nr. 120
Gottschalk, Alfred, Landw., Lehringen Nr. 3
Grieb, Albert, Zimmerer, Nr. 115
Grothe, Erich, Kraftfahrer, Nr. 116
Grotum, Otto, kaufm. Angest., Nr. 68

H

Haag, Georg, Rentner, Nr. 14
— Georg, landw. Geh., Nr. 53
— Gottfried, landw. Geh., Nr. 14
— Maria, landw. Gehilfin, Nr. 14
Haase, August, landw. Geh., Lehringen Nr. 1
— Ernst, Fahrlehrer, Nr. 75
— Luise, Witwe, Nr. 88
— Sophie, Witwe, Nr. 88
Hagel, Franz, Angest., Nr. 14
Harms, Heinrich, Landwirt, Lehringen Nr. 4
Haugg, Minna, Landarbeiterin, Nr. 1
Haupt, Herbert, Kraftfahrer, Nr. 110
Hoemsoth, Diedrich, Landwirt, Nr. 10
— Hedwig, Witwe, Nr. 10
— Johanne, o. B., Nr. 10
— Werner, o. B., Nr. 10
Heinrich, Berta, Witwe, Nr. 126
— Elisabeth, Wirtschafterin, Nr. 126
— Henriette, Witwe, Nr. 62
— Karl-August, Polizeiobermeister, Nr. 108
Helberg, Otto, Landwirt, Nr. 1
Hellwinkel, Wilhelm, Landwirt Nr. 35
Henke, Heinrich, Landwirt, Nr. 22
— Hermann, Landwirt, Nr. 47
— Hinrich, Landwirt, Nr. 1
— Hinrich, Stellmachermeister, Nr. 53
— Johann, o. B., Nr. 22
— Marie, Witwe, Nr. 22
— Metta, Witwe, Nr. 47
— Sophie, o. B., Nr. 113
— Wilhelm, Landwirt, Nr. 27
— Wilhelm, Altenteiler, Nr. 1
— Wilhelm, Landwirt, Nr. 27
Henneberg, Olaf, landw. Geh., Nr. 34
Hennings, Carl, Landwirt, Nr. 25

Ueber 130 Jahre in Familienbesitz
Hinrich Henke, Stellmachermeist.
Wagenbau :: Sägewerk :: Ruf 13
Neddenaverbergen 53

Hoborn, Theodor, Elektriker, Nr. 69
Hoffmann, Maria, Witwe, Behelfsheim
Hogrefe, Anna, Altenteilerin, Nr. 30
— Diedrich, Altenteiler, Nr. 12
— Heinrich, Landwirt, Nr. 29
— Heinrich, Landwirt, Nr. 39
— Helmut, Landwirt, Nr. 12
— Hermann, Landwirt, Nr. 29
— Hermann, Landwirt, Nr. 30
— Meta, Witwe, Nr. 30
— Wilhelm, Landwirt, Nr. 39
Holste, Erdwig, sen. Landwirt, Nr. 18
— Edwig, jun., Landwirt, Nr. 18
— Harry, Kaufmann, Nr. 96
Holtkamp, Rolf, Arbeiter, Nr. 99
Hoppe, Walter, landw. Geh., Lehringen Nr. 18
Horstmann, Karl, Schuhmachermstr., Nr. 71
— Elfriede, o. B., Nr. 46
— Karl-Heinrich, Angest., Nr. 71
— Wilhelm, Landwirt, Hinter den Brüchen 46
Hüneke, August, Landwirt, Nr. 112
— Werner, kaufm. Angest., Nr. 112

J

Jäger, Diedrich, Schneider, Nr. 62
— Dietrich, Friseur, Nr. 23

Dietrich Jäger
Frisiersalon, Leihbücherei, Parfümerie
Toilettenartik., Neddenaverbergen 23

Jaklovsky, Franz, Unterbrandmeister, Nr. 87

K

Kaiser, Heinrich, landw. Geh., Nr. 66
Kappel, Emil, Landwirt, Nr. 121
— Nataniel, Rentner, Nr. 121
Kasparek, Johann, Arbeiter, Nr. 3
— Johanna, Witwe, Nr. 3
— Johanna, landw. Geh., Nr. 3
Kehlenbeck, Mariechen, Schneiderin, Nr. 60b
Klahr, Siegfried, landw. Geh., Nr. 99
Klasen, Diedrich, Landwirt, Hinter den Brüchen, Nr. 40
— Wilhelm, Landwirt, Hinter den Brüchen, Nr. 40
König, Walter, Landwirt, Nr. 87
— Wilhelm, Heizer, Nr. 80
Koordes, Heinz, landw. Geh., Nr. 11
— Hermann, Arbeiter, Nr. 109
— Hermann, sen., Landwirt, Nr. 109
— Willi, Landarbeiter, Nr. 86
Koropacki, Wilma, Angest., Nr. 16
Kossack, Willi, Landwirt, Nr. 21
Kozina, Zwonimer, Tischler, Lehringen Nr. 14
Kramer, Anni, o. B., Nr. 77
Kreissparkasse i. Hs.
Frau Dora Wolters Nr. 68, Ruf 12
Krella, Georg, Meister des Kraftfahrzeughandwerks, Nr. 50a
Kriegel, Erna, o. B., Nr. 61
— Martha, o. B., Nr. 61
Kroll, Friedrich, Landwirt, Nr. 111
Krosse, Wilhelm, Elektromstr., Nr. 3
Küker, Marie, Witwe, Nr. 69
Kumutat, Minna, Witwe, Behelfsheim
Kutzner, Leo, Zimmerer, Nr. 98

L

Lienhoop, Heinrich, Lehrer, Nr. 92
Litzba, Paul, landw. Geh., Nr. 27
Lüdemann, Anna, Witwe, Nr. 86
Lühmann, Elise, Witwe, Nr. 4
— Emma, Witwe, Lehringen Nr. 16
— Hermann, jun., Landwirt, Nr. 34
— Hermann, sen., Landwirt, Nr. 34
— Hinrich, Landw., Lehringen Nr. 16
Lühring, Wilhelm, Landarbeit., Nr. 15
Luttmann, Marie, Witwe, Lehringen Nr. 16

GEORG KRELLA
Meister des Kraftfahrzeughandwerks
Kraftfahrzeuge - Motorräder - Fahrräder
Verkauf und Reparatur
Neddenaverbergen 50a
Kreis Verden

Gasthof „Zur Linde“ Fremdenzimmer Klubzimmer - Garage Bäckerei - Kolonialwaren *Neddenaverbergen*
Besitzer Otto Wolff · Gegründet 1896 Ruf 37

M

Mahnke, Sophie, Witwe, Nr. 41
Maier, Dora, Witwe, Nr. 89
— Otto, Malermeister, Nr. 89
Malinowski, Gerhard, kaufm. Ang., Lehringen Nr. 17
— Johanna, Witwe, Lehringen Nr. 17
Mastollta, Anna, Arbeiterin, Nr. 66
Matzik, Herbert, Rentner, Lehringen Nr. 15
Mentzel, Wilh., Holzbildhauer, Nr. 53
Mette, Werner, Gespannführer, Lehringen Nr. 4
Mewes, Otto, Lehrer, Nr. 92
Meyer, Fritz, Molkereileiter, Nr. 110
— Günther, Händler, Nr. 122
— Heinrich, Rentner, Nr. 106
— Heinrich, Zimmermeister, Nr. 98
— Heinr., jun., Zimmermstr., Nr. 98
— Heinr., Landwirt, Lehringen Nr. 7
— Heinz, Landwirt, Nr. 48
— Marie, Witwe, Nr. 90
— Marie, Hebamme, Nr. 106
— Richard, Milchfuhrmann u. Landwirt, Nr. 90
— Wilhelm, Gast- u. Landwirt, Nr. 25
— Wilhelm, o. B., Nr. 25
Mindermann, Anita, Lehrerin, Nr. 92
Minge, Hildegard, Wirtschafterin, Lehringen Nr. 6
Moldenhauer, Albert, Rentner, Behelfsheim
Mügge, Joachim, Landwirt, Nr. 4
Müller, Annemarie, Hausgeh., Nr. 82
— Heinrich, Landwirt, Nr. 17
— Heinrich, sen., Landwirt, Nr. 26
— Heinrich, jun., Landwirt, Nr. 26
— Heinz, Landwirt, Nr. 5
— Hinrich, Altenteiler, Nr. 26
— Hinrich, Altenteiler, Nr. 5

N

Neddermann, Berta, Hausgeh., Nr. 18
Neumann, Helmut, Friseur, Nr. 110
— Otto, Hausschlachter und Maurer, Nr. 115
Nickel, Gerhard, Molkereigeh., Nr. 9
Niehof, Georg, Kreisangest., Nr. 17
Niehsner, Harry, Vertreter, Nr. 63
Norden, Dora, Witwe, Nr. 20
— Heinrich, Landwirt, Nr. 20
— Helmut, landw. Geh., Nr. 65
— Margarethe, Altenteilerin, Nr. 20

O

Oehlerking, Friedrich, Landwirt, Nr. 35
— Grete, Witwe, Nr. 105
— Wilhelm, Landwirt, Nr. 81
Oestmann, Anna, Witwe, Nr. 72
— Elisabeth, o. B., Nr. 100
— Heinrich, Landwirt, Nr. 72
— Hermann, Landwirt, Nr. 52
— Hinrich, Altenteiler, Nr. 44
— Luise, Altenteilerin, Nr. 52
— Wilhelm, Kaufmann, Nr. 103
— Wilhelm, Landwirt, Nr. 44
— Dietrich, Landwirt, Nr. 24
— Johann, Landwirt, Nr. 24

Seit 50 Jahren
Heinrich Meyer
Zimmermeister
Zimmerei Sägewerk
Übernahme ganzer Bauten
Zeichnungen — Entwürfe
Neddenaverbergen 98

Otto, Alfred, Schlachter, Lehringen Nr. 15

P

Pagel, Horst, Zimmerer, Nr. 98
Papenfoth, Karl, Rentner, Nr. 28
Parpat, Karl, Polizeimstr. a. D., Nr. 3 a
Penner, Gustav, landw. Geh., Nr. 18
Penshorn, Ernst, Malermeister, Nr. 102
— Helmi, Kontoristin, Nr. 102

Ernst Penshorn
Malergeschäft
Ausführ. v. Maler- u. Glaserarbeiten
Neddenaverbergen 102

Petereit, Hanna, Packerin, Nr. 3
— Lina, Witwe, Nr. 3
Preikschat, Fritz, Deputatarbeiter, Lehringen Nr. 1 a

R

Rappe, Wilhelm, landw. Gehilfe, Lehringen Nr. 4
Rausch, Gustav, Zimmerer, Nr. 16
Reinicke, Walter, Bautischler, Nr. 114
Renken, Bernhard, Landw., Lehringen Nr. 10
— Heinr., Landw., Lehringen Nr. 10
Reschke, Otto, landw. Geh., Nr. 129
Reske, Heinz, landw. Geh., Nr. 99
Rieckenberg, Sophie, Witwe, Nr. 15
Rippe, Heinrich, Landwirt, Nr. 65
Röbke, Hermann, Buchhalter, Nr. 55
— Hinrich, Altenteiler, Nr. 55
Rode, Julius, Rentner, Nr. 121
Rohlfs, Wilhelm, Schmiedemstr., Nr. 61
Romeike, Otto, Oberpostinsp., Nr. 119
Rosebrock, Heinr., Schuhmacher, Nr. 91
Röttjer, Harry, Landwirt, Nr. 19
— Heinrich, Landwirt, Nr. 19
— Heinrich, Tischler, Nr. 3 a
— Helene, o. B., Nr. 12 a
— Hermann, Altenteiler, Nr. 19
Rübke, Johann sen., Landwirt, Nr. 70
— Johann jun., Landwirt, Nr. 70
Rüdiger, Käthe, o. B., Nr. 25

S

Scheele, Friedrich, Landwirt, Nr. 76
Schmidt, Alfred, Autoschlosser, Behelfsheim
— Christian, Tischlermstr., Behelfsh.
— Emma, Arbeiterin, Behelfsheim
— Erich, Schmiedemeister, Nr. 61
— Fritz, Maurer, Nr. 38
— Otto, Schmied, Nr. 88
— Susanne, o. B., Nr. 60
Schnarbach, Rudolf, Nr. 100
Schneider, Ella, o. B., Nr. 16 a
Scholz, Anneliese, Witwe, Nr. 18
Schröder, Alwin, Maurer, Nr. 117
— Helmut, Landwirt, Lehringen Nr. 5
— Johann, Landwirt, Lehringen Nr. 5
— Wilhelm, Postschaffn. i. R., Nr. 104
— Else, Verkäuferin, Nr. 85 b
— Gretel, Verkäuferin, Nr. 85 b
Schulz, Bernhard, Landwirt, Nr. 124
Schulze, Friedrich, Schlosser, Nr. 78

Seit **3** Generationen im Dienste der heimischen Wirtschaft
OTTO MAIER Malermeister
Ausführung sämtlicher
Maler- und Glaserarbeiten
NEDDENAVERBERGEN 89

Erich Schmidt Schmiedemeister vormals Wilh. Rohlfs
Neddenaverbergen 61 Tel. 27
Hufbeschlag und Wagenbau / Handel und Landw. Maschinen u. Geräte / Reparatur

Schweitzer, Karl, Autolackierer, Nr. 85 c
Schwier, Hermann, Landwirt, Nr. 67
Schwitteck, Johannes, Schneider, Nr. 13
— Wilhelm, Landwirt, Nr. 13
Seemann, Marie, Milchverteilerin, Nr. 80
Seidel, Else, o. B., Nr. 8
Sitte, Adolf, Elektriker, Nr. 62
Skurk, Meta, Witwe, Nr. 13
Staebe, Richard, Rentner, Nr. 39
Stäwen, Karl, Tischler, Nr. 118
Steinborn, Bruno, Rentner, Nr. 123
— Gerhard, Eisenbahner, Nr. 123
Stepputat, Fritz, Landwirt, Nr. 62
Störk, Margarethe, o. B., Nr. 95
Stolze, Kurt, Molkerist, Nr. 16
— Willi, Landwirt, Nr. 74
Storch, Diedrich, Landwirt, Nr. 9
— Heinrich, Landwirt, Nr. 28
— Wilhelm, Meta, Witwe, Nr. 28
— Wilhelm, Arbeiter, Behelfsheim

T

Thies, Heinrich, Landwirt, Nr. 38
Thölke, Ernst, Landwirt, Nr. 83
Thoenelt, Heinz, Werkzeugdreher Nr. 113
Tiede, Arthur, Botenmstr. i. R., Nr. 61

Turowski, Otto, Schneidermeister
Elegante Damen- und Herrenmoden
Neddenaverbergen 32

Tietje, Grete, o. B., Nr. 7
— Johann, Landwirt, Nr. 7
— Valeska, Witwe, Nr. 7
Traichel, Erwin, landw. Gehilfe, Nr. 4
— Gotthilf, Landwirt, Nr. 122
— Richard, Malergeselle, Nr. 122
Turowski, Otto, Schneidermstr., Nr. 32

U

Uchtmann, Adolf, Bäcker, Lehringen Nr. 7
— Georg, Landwirt, Lehringen Nr. 7
Ueltzen, Anna, Haushälterin, Nr. 66
— Liselotte, o. B., Behelfsheim
Uetzmann, Marie, Altenteilerin, Lehringen Nr. 14

V

Volkmann, Marie, Landwirtin, Nr. 75
Vollmer, Berta, Altenteilerin, Nr. 11

W

Wage, Paul, Serviermeister, Nr. 103
Wahlers, Else, Witwe, Nr. 62
Walk, Josef, Polizeibeamter, Nr. 22
Walter, Martin, landw. Gehilfe, Nr. 17
Weber, Annemarie, o. B., Nr. 21
Wechsel, Berta, Witwe, Nr. 63
Weers, Enno, Dr., Tierarzt, Nr. 119
Weith, Paul, Polizeimeister, Nr. 120
Wennhold, Diedrich sen., Tischlermeister, Nr. 49
— Diedrich jun., Tischlermeister, Nr. 49
— Dietrich, Landwirt, Hinter den Brüchen Nr. 42
— Friedrich, Landwirt, Hinter den Brüchen Nr. 42
— Wilhelm, Tischlermeister, Nr. 104
Werner, Dora, Witwe, Nr. 99
Werther, Anton, Sattlermeister, Nr. 64
— Hermann, Sattlermeister, Nr. 64
Wieters, Gisela, o. B., Nr. 57
— Heinrich, Landwirt, Nr. 57
— Margarethe, Witwe, Nr. 57
Wildner, Marie, o. B., Nr. 3
Winkelmann, Harry, Landwirt, Nr. 37
— Heinrich, Landwirt, Nr. 8
— Ingrid, o. B., Lehringen Nr. 2
— Johann, Landw., Lehringen Nr. 2
— Joh., jun., Landw., Lehringen Nr. 2
— Marie, Altenteilerin, Nr. 17

Hermann Werther
Sattlermeister
Sattlerei und Polsterei, Tel. 21
Neddenaverbergen 69

Winsemann, Johann, Landwirt, Nr. 66
Winter, Heinrich, Gastwirt, Nr. 101
— Marie-Luise, o. B., Nr. 101
— Wilhelm, Meister des Kraftfahrzeughandwerks, Nr. 101
Winterfeld, Marie, Witwe, Nr. 78
Wittig, Paul, Revierjäger, Nr. 127
Wöbse, Heinrich, Landwirt, Nr. 6
— Hinrich, Altenteiler, Nr. 6
— Käthe, o. B., Nr. 6
Wolf, Martin, Buchhalter, Nr. 125
Wolff, August, Gastwirt, Nr. 54
— Hans, Bäcker, Nr. 54
— Otto, Kaufmann, Nr. 54
Wolters, Dora, Filialleiterin, Nr. 68
Worthmann, Luise, Witwe, Nr. 31
Wulff, Heinrich, Rentner, Nr. 73

Z

Zachariat, Else, Witwe, Nr. 4
Zahn, Anna, Witwe, Nr. 48
— Helene, o. B., Nr. 48
Zinnemann, Catharina, Buchhalterin, Nr. 18a

Gemeinde Odeweg

Einwohnerzahl 550

Postanschrift: (23) Schaafwinkel, Post Bendingbostel, Kr. Verden/Aller — Bahnstation: Bendingbostel

Bürgermeister: Alwin Hüner, Schaafwinkel 2
Fernruf der Gemeindeverwaltung: Bendingbostel 60
Omnibushaltestelle der Linien Verden—Bendingbostel und Visselhövede—Stade
Ortsteile: Odeweg, Schaafwinkel
Sanitätswesen: 1 Arzt, 1 Dentist, 1 Hebamme, 1 Unfallstation

Schule: Volksschule Odeweg
Vereinsanschriften:
Feuerwehr: Freiw. Feuerwehr Odeweg-Schaafwinkel
Schützenverein: Odeweg-Schaafwinkel
Sportverein: Schaafwinkel

Ortsteil Gerkenhof

Brandt, Anni, Hausgehilfin
Carstens, Friedrich, Rentner
Delventhal, Hermann, Landwirt
Durchholz, Wilhelm, Rentner
Hoffmann, Rudolf, Kaufmann
Littauer, Anna, Hausfrau
Luttmann, Hans-Friedrich, landw. Geh.
Niekamp, Carola, Haustochter
— Ernst, o. B.
Ponelies, Ella, Hausfrau
Schiffer, Gert, landw. Gehilfe
Schröder, Hermann, Landwirt

Ortsteil Odeweg

Arndt, Walter, Rentner, Nr. 2
Baaske, Karl-Heinz, Lehrer, Nr. 8
Behrens, Wilhelm, Landwirt, Nr. 11
Brandt, Karl, Rentner, Nr. 1
Brockmann, Marie, Hausfrau, Nr. 1 a
Bunke, Ernst, Landwirt, Nr. 1

C

Carstens, Hinrich, Landwirt, Nr. 1
— Christel, Landwirt, Nr. 3
— Erhard, Landwirt, Nr. 3
— Fritz, Landwirt, Nr. 3
— Heinrich, Landwirt, Nr. 19
— Heinrich, Landwirt, Nr. 4
— Wilhelm, landw. Gehilfe, Nr. 3 b
— Wilhelm, Landwirt, Nr. 4

E

Eggers, Günter, landw. Gehilfe, Nr. 3
— Erna, Hausfrau, Nr. 3 a

F

Fricke, Johann, Landwirt, Nr. 9
— Johann, Landwirt, Nr. 15

G

Gertz, Ernestine, Hausgehilfin, Nr. 1
Giese, Paula, Hausfrau, Nr. 5 a
Goertz, Minna, Rentnerin, Nr. 3
Grigoleit, Walter, Arbeiter, Nr. 1

H

Hahnke, Charlotte, Hausfrau, Nr. 1

HESSES
Gast- und Pensionshaus
Mitten in Wald und Heide
ODEWEG Ruf Bendingbostel 76
Saal für Betriebsfeste
Fremdenzimmer mit fließendem Wasser
Eigene Schlachterei

Hammermeister, Franz, Büroangestellter, Nr. 17
— Erich, Arbeiter, Nr. 17
— Walter, Landwirt, Nr. 7
Hesse, Willy, Gastwirt, Nr. 5
zum Hingst, Johann, Zimmerer, Nr. 16
— Walter, Zimmerer, Nr. 16
Hoffmann, Erna, Hausangest., Nr. 19
Hohm, Käthe, Hausgehilfin, Nr. 3

J

Jakob, Erich, Angestellter, Nr. 4
Jark, Wolfg., landw. Lehrling, Nr. 1
Joost, Hermann, Kraftfahrer, Nr. 14
Junchen, Martha, Hausfrau, Nr. 14

K

Kliewer, Helmut, landw. Gehilfe, Nr. 4
Kruse, Johannes, landw. Arbeiter, Nr. 4
— Johann, Arbeiter, Nr. 4 a
Kubutat, Hardo, landw. Lehrling, Nr. 1
Kuhnke, Minna, Rentner, Nr. 2

L

Laggies, Gustav, Arbeiter, Nr. 4
Luttmann, Hermann, Landwirt, Nr. 6

M

Meier, Heinrich, Treckerfahrer, Nr. 1
Meißner, Herbert, landw. Gehilfe, Nr. 2
Meyer, August, Landwirt, Nr. 18
Müffelmann, Otto, Lehrer, Nr. 8
Müller, Johann, Rentner, Nr. 2
— Richard, Rentner, Nr. 16
— Willi, Schlachter, Nr. 13

N

Nehrkorn, Richard, Elektromeister, Nr. 5 a
Neumann, Liesbeth, Rentnerin, Nr. 5 a
Norden, Sophie, Hausfrau, Nr. 1

O

Otto, Gustav, Rentner, Nr. 1

P

Pankratz, Arthur, Rentner, Nr. 1
— Martha, Hausfrau, Nr. 14
Patzke, Paul, Rentner, Nr. 6
Pekrul, Amalie, Hausfrau, Nr. 1
Pfahl, Marie, Hausfrau, Nr. 1

R

Regall, Bertha, Rentnerin, Nr. 2
Roller, Emilie, Rentnerin, Nr. 3
Rosebrock, Karl, Landwirt, Nr. 2
— Frido, Landwirt, Nr. 2

S

Schaardt, Friedrich, Rentner, Nr. 1 a
Schmidt, Max, Rentner, Nr. 9
— Meta, Rentnerin, Nr. 7
Schwenke, Gertrud, Hausgehilfin, Nr. 6
Sieg, Selma, Hausfrau, Nr. 2
Storjohann, Heinrich, Schlachtermstr., Nr. 5

T

Tietje, Heinrich, Odeweg, gegr. 1858
Schmiede und Landmaschinen

Tietje, Marie, Hausfrau, Nr. 7
— Heinrich, Schmied, Nr. 7 a

Gegr. 1930
Johann zum Hingst
Ausführung sämtl. Zimmereiarbeiten
Odeweg Ruf 78

V

Vogel, Artur
Lebensmittel und Gemischtwaren
Ruf Oeffentl. 76 Odeweg 20

W

Wahlers, Karl, Landwirt, Nr. 9
— Heinrich, Landwirt, Nr. 10
— Hermann, Landwirt, Nr. 10
Wicknig, Hermann, Landwirt, Nr. 5
Winkler, Hildegard, Näherin, Nr. 14
Witt, Albert, Rentner, Nr. 15
— Emilie, Rentnerin, Nr. 2
Witte, Hermann, Landwirt, Nr. 12
Witthöft, August, Imker, Nr. 17
Wortmann, Wilhelm, Imker, Nr. 17

Ortsteil Schaafwinkel

A

Amerongen, Jupp, Landwirt, Nr. 4

B

Badenhoop, Elise, Rentnerin, Nr. 20
— Fritz, Gastwirt, Nr. 13
Badtke, Paul, Arbeiter, Nr. 26
Baumert, Walter, Postschaffner, Nr. 22
Becker, Karl, Reg.-Ob.-Insp. a. D., Nr. 2
Bettermann, Alfred, Rentner, Nr. 10
Bode, Wilhelm, Bankdirektor, Nr. 29
Bunke, Hermann, Landwirt, Nr. 5
— Heinrich, Landwirt, Nr. 6
Buxel, Christoph, Eisenbahner, Nr. 23

BETTENHAUS
Friedrich Heuschkel
SCHAAFWINKEL Tel. Bendingbostel 71
DAS HAUS DER GUTEN AUSSTEUER
Eigene modernste Bettfedernreinigungsanlagen

C

Cordes, Hermann, Bundesbahnsekr., Nr. 12
Cordes, Hermann, Landwirt, Nr. 21

D

Delventhal, Heinrich, Landwirt, Nr. 1
Diercks, Ernst, Arbeiter, Nr. 8
— Kurt, Landwirt, Nr. 3
Dobslaw, Fritz, Landwirt, Nr. 34
Dräger, Adolf, Eisenbahner, Nr. 26

E

Elsler, Gerhard, Schlosesr, Nr. 8
Ernst, Hermann, Landwirt, Nr. 27

F

Fenner, Friedrich, Landwirt, Nr. 2
— Willy, Landwirt, Nr. 2
Ferchow, Ewald, Arbeiter, Nr. 22
Fischer, Senon, Händler, Nr. 9 a

G

Gebeler, Walter, Weichenwärter, Nr. 12
Gerken, Hans, Molkereidirektor, Nr. 25
Glöckner, Herbert, Polizeiwachtmstr. z. W. Nr. 4
Graf, Heinz, Rentner, Nr. 15
— Karl, Weichenwärter, Nr. 12

Fritz Badenhoop
Gastwirtschaft
in schönster Lage - direkt am Bahnhof - Fremdenzimmer - Saal für Veranstaltungen und Vereine - Schießstand und Sportplatz am Hause
Schaafwinkel Ruf 20

HEINRICH JOOST FISCHHANDLUNG

Spezialität: Stets frische Seefische

Marinaden, Aale, ff. Salzheringe

und Räucherwaren

SCHAAFWINKEL *RUF 09*

H

Haatz, Arnold, Arbeiter, Nr. 26
Henke, Hinrich, Tischlermstr., Nr. 7
Hensel, Anni, Hausfrau, Nr. 27
Heuer, August, Rentner, Nr. 24
— Alfred, Schlosser, Nr. 24
— Gustav, Landwirt, Nr. 18
— Heinrich, Eisenbahner, Nr. 18
Heuschkel, Friedr., Kaufmann, Nr. 30
Hohensee, Karl-Heinz, Tischlerumschüler, Nr. 7
Holste, Gustav, Landarbeiter, Nr. 2
Hüner, Alwin, Landwirt, Nr. 2

J

Jahn, Fritz, landw. Gehilfe, Nr. 3 a
Jahnke, Albert, Tischler, Nr. 35
— Erich, Landwirt, Nr. 5
— Martha, Hausgehilfin, Nr. 18
— Minna, Hausfrau, Nr. 4
Joost, Ernst, Rb.-Betriebswart, Nr. 12
— Heinrich, Händler, Nr. 21

K

Klepingat, Karl, Arbeiter, Nr. 14
Köhler, Ernst, Landwirt, Nr. 14
— Ella, Schneiderin, Nr. 15
Kreissparkasse i. Hs. Gastwirt Badenhoop Nr. 13, Ruf Bendingbostel 20

Köhler, Ella, Damenschneiderin
Schaafwinkel, Kr. Verden

L

Langbecker, Herm., Rentner, Nr. 26
Lehr, Johannes, Käsefabrikant, Nr. 31
Lienhoop, Bertha, Rentnerin, Nr. 19
Lindhorst, Hinrich, Rentner, Nr. 16
— Friedrich, Landwirt, Nr. 16
— Johann, Schuhmachermstr., Nr. 23
Linke, Wilhelm, Stellmacher, Nr. 27
— Anna, Hausfrau, Nr. 13

Lindhorst, Johann, Schuhmachermstr.
Ueber 40 Jahre
Ruf 22 Schaafwinkel, Kr. Verden

Lüdemann, Heinr., Landwirt, Nr. 11
— Fritz, Landwirt, Nr. 9
Lüneberg, Hedwig, Hausfrau, Nr. 4
Lüning, Otto, Landwirt, Nr. 32
Luttmann, Trinchen, Hausfrau, Nr. 8
— Willy, Landwirt, Nr. 8
— Heinrich, Landwirt, Nr. 8

M

Mattfeld, Heinrich, Landwirt. Nr. 15
Mählmann, Heinrich, Maurer, Nr. 24

Wilhelm Meyer
GEMISCHTWAREN
VIEH- UND KARTOFFELHANDLUNG
Schaafwinkel Ruf: Bendingbostel 40

Meyer, Conrad, Eisenbahner, Nr. 20
— Wilhelm, Kaufmann, Nr. 33
Müller, Heinrich, Tischlermstr., Nr. 22

N

Neumann, Erich, Maschinist, Nr. 9
Nieber, Heinrich, Landwirt, Nr. 17
— Heinrich, landw. Gehilfe, Nr. 4
Niehöfer, Erika, Hausfrau, Nr. 22

O

Ohm, Gustav, Arbeiter, Nr. 14
— Anna, Hausfrau, Nr. 18
— Friedrich, Angestellter, Nr. 18

R

Resenke, Erna, Hausfrau, Nr. 6
Rohde, Adolf, Landwirt, Nr. 19
Rulfs, Sophie, Hausfrau, Nr. 2 a
Rutkowski, Fabian, Arbeiter, Nr. 26

S

Schaak, Heinrich, Arbeiter, Nr. 1
Schallhorn, Arnold, Landwirt, Nr. 13
Scheerbarth, Erna, Arbeiterin, Nr. 15

T

Tielert, Alexander, Arbeiter, Nr. 27

W

Wagenknecht, Hermann, Landwirt, Nr. 3
Wahlers, Heinrich, Landwirt, Nr. 10
— Willy, Landwirt, Nr. 4
Waldbauer, Johann, Arbeiter, Nr. 9 a
Wojda, Anna, Hausfrau, Nr. 3 a

Z

Zudse, Fritz, Landwirt, Nr. 11
— Erwin, Tischler, Nr. 11

20 JAHRE
IM DIENSTE DER WIRTSCHAFT

Heinrich Müller
TISCHLERMEISTER
Moderne Bau- und Möbeltischlerei
Treppenbau - Innenausbau - Särge
SCHAAFWINKEL - Ruf 58

Gemeinde Oiste

Einwohnerzahl 391 Postanschrift: (23) Oiste, Kr. Verden/Aller Bahnstation: Verden

Bürgermeister: Fritz Bokelmann, Oiste Nr. 1
Fernruf der Gemeindeverwaltung: Blender 317
Omnibushaltestelle der Linien:
Verden—Thedinghausen, Verden—Bruchhausen-Vilsen
Schule: Volksschule Oiste

Vereinsanschriften:
Feuerwehr: Pflichtfeuerwehr Oiste
Gesangverein: Sing- und Spielgemeinschaft Oiste e. V.
Sanitätswesen: Arzt Blender, Dentist Blender, Hebamme Wulmstorf, DRK oder Unfallstat. Verden

Ev.-Luth. Kirchengemeinde Oiste, Landes-Sup. Ernst Lienhop, Oiste, Tel. Blender 330

Asendorf, Hermann, Landwirt, Nr. 5
Bahner, Theodor, Deput.-Arb., Nr. 27a
Batzke, Wilhelm, Rentner, Nr. 11
— Willi, Schlosser, Nr. 23
Baum, August, Arbeiter, Nr. 26
Berg, Peter, Rentner, Nr. 32a
Bievzynski, Natalie, o. B., Nr. 11
Blome, Diedrich, Landwirt, Nr. 25
Bokelmann, Fritz, Bauer, Nr. 1
Bormann, Hermann, Landwirt, Nr. 7
— Heinrich, Bauer, Nr. 23
— Dietrich, Maurer, Nr. 48
Böhlke, Richard, Kraftfahrer, Nr. 48
Böttcher, Werner, Polizeibeamter, Nr. 23
Burdorf, Wilhelm, Deput.-Arb., Nr. 45
Clausen, Hermann, Landwirt, Nr. 42

Clüver, Heinrich
Tischlermeister, Oiste, Kreis Verden
Gegr. 1913

Clüver, Heinrich, Tischler, Nr. 4
Daub, Otfried, Ziegeleipächter, Nr. 19a
Dunker, Johann, Deput.-Arb., Nr. 11a
Ebert, Otto, Lehrer, Nr. 37
Engwer, Erwin, Maurer, Nr. 6
Esdorn, Heinrich, Bauer, Nr. 21
Feder, Gerhard, Wandergewerbe, Nr. 18
Fehrmann, Erich, Melker, Nr. 27a
Fischer, Emma, o. B., Nr. 27
Flathe, Hugo, Rentner, Nr. 23
Frubrich, Heinrich, Rentner, Nr. 35
— Erwin, Elektroschweißer, Nr. 35
Geils, Hermann, Schmiedemstr., Nr. 22
Gewecke, Lina, Gastwirtin, Nr. 39
Groß, Franz, Schmied, Nr. 51
Grieme, Friedrich, Landwirt, Nr. 15

Geils, Hermann, Schmiedebetrieb
Seit 1752 Oiste

von Hollen, Hermann, Rentner, Nr. 8
Hübner, Reinhold, Arbeiter, Nr. 26
Jersemann, Irmgard, o. B., Nr. 6
Kalmbach, Christian, Rentner, Nr. 35
Kammann, Friedrich, Landwirt, Nr. 48
Kuhlmann, Heinrich, Bauer, Nr. 29
Lemke, Johann, Rentner, Nr. 17
Lienhop, Ernst, Landessuperintendent, Nr. 35
Meyer, Friedrich, Bauer, Nr. 11
— Heinrich, Bauer, Nr. 14
— Hermann, Landwirt, Nr. 16
— Fritz, Landwirt, Nr. 19
— Helene, Landwirtin, Nr. 20
— Elise, Bäuerin, Nr. 26
— Heinrich, Bauer, Nr. 32
— Fritz, Kaufmann, Nr. 43

Gewecke, Lina, Gastwirtschaft
Ruf 335 Oiste

Mügge, Johann, Bauer, Nr. 27
Müller, Dora, Landwirtin, Nr. 12
— Heinrich, Schiffsführer, Nr. 44
— Johann, Landwirt, Nr. 49
Pianta, Emil, Rentner, Nr. 32
Pietsch, Wilhelm, Landwirt, Nr. 47
Pormann, Marie, Rentnerin, Nr. 50
Rahlmann, Heinrich, Arbeiter, Nr. 46
Rengstorf, Johann, Landwirt, Nr. 30
Riekenberg, Hermann, Tischler, Nr. 3
Roßdeutscher, Elfriede, Rentnerin, Nr. 26a
Röver, Albert, Bauer, Nr. 31
Schickling, Rosa, o. B., Nr. 32
Schlieske, Christian, Rentner, Nr. 30
— Otto, Arbeiter, Nr. 48
Schmidt, Dora, Rentnerin, Nr. 18
— Kurt, Schlosser, Nr. 27
— Paul, Rentner, Nr. 37
Schönfeld, Karl, Rentner, Nr. 19
Schröder, Hermann, Bauer, Nr. 9
Schurawski, Wilhelm, Arbeiter, Nr. 26
Schwarz, Peter, Rentner, Nr. 11a
— Mathäus, Arbeiter, Nr. 26
Suchanek, Renate, o. B., Nr. 31

Pächter, Dampfziegelei Dahlhausen
Ruf 219

Tiemann, Hermann, Landwirt, Nr. 17
Troschan, Anna, Rentnerin, Nr. 6
Uppendahl, Dietrich, Schlosser, Nr. 9a
Wacker, Wilhelm, Wasserbauwerker, Nr. 19
Wahser, Wilhelm, Wandergewerbe, Nr. 14
Wallat, Franz, Renter, Nr. 12
Walter, Hildegard, o. B., Nr. 48
Wehrkamp, Heinrich, Landwirt, Nr. 10
Westermann, Johann, Deput.-Arb., Nr. 26a
— Heinrich, Landwirt, Nr. 38
Wolters, Johann, Landwirt, Nr. 50
Werrach, Willi, Ziegelei-Arb., Nr. 1
Wortmann, Heinrich, Landwirt, Nr. 2
Wrona, Karl, Ziegelei-Arb., Nr. 32a
Zillmann, Selma, o. B., Nr. 25

Fritz Meyer · Oiste 43 Telefon 288 Blender

FÜHRENDES FACHGESCHÄFT IN:

Baustoffen - Kohlen - Kunstdünger - Getreide

Landesprodukte und landw. Bedarfsartikel

Haus- und Küchengeräte - Drahtzäune

Öfen, Herde und Kesselöfen, Glas, Porzellan und Steingutwaren

Gemeinde Otersen

Einwohnerzahl 608 Postanschrift: (23) Otersen, Kr. Verden/Aller Bahnstation: Stemmen

Bürgermeister: Heinrich Lühning, Otersen 67
Gemeindedirektor: Hermann Dreyer, Otersen 35
Fernruf der Gemeindeverwaltung: Otersen 26
Omnibushaltestelle der Linie:
Verden—Walsroder Eisenbahn
Ortsteile: Ludwigslust, Rußland, Bracken, Steinfeld, vor Wittlohe

Schule: Volksschule Otersen
Vereinsanschriften:
Feuerwehr: Freiw. Feuerwehr Otersen
Schützenverein: Otersen
Sportverein: Grün-Weiß Otersen
Speeldeel Otersen

A

Abraham, Else, Schneiderin, Nr. 5
Allerheiligen, Fritz, Oberpostsch. i. R., Nr. 74

B

Bargmann, Friedrich, Landwirt, Nr 22
— Heinrich, Landwirt, Nr. 22
Bäsmann, Adele, o. B., Nr. 1
Bening, Hermann, Landwirt, Nr. 37
Bergstedt, Friedrich, Schmiedemeister, Nr. 65
Bierwag, Emilie, Rentnerin, Nr. 6
— Wilhelm, Arbeiter, Nr. 68
Bippus, Emma, Rentnerin
Blohm, Gertrud, Hausfrau, Nr. 33
Bock, August, Rentner, Nr. 76
— Charlotte, Schneiderin, Nr. 76
Bode, Fritz, Bahnarb., Nr. 58
— Friedrich, Landwirt, Nr. 76
Borutta, Paul, Arbeiter, Nr. 73
Bothe, Hans-Joachim, Arb., Nr. 47
Böhling, Heinrich, Landwirt, Nr. 21
— Herbert, Landwirt, Nr. 21
Brettschneider, Heinr., Landw., Nr. 54
— Werner, Verw.-Angest., Nr. 54
Brüggemann, Friedrich, Landw., Nr. 25
Büchtmann, Friedrich, Landwirt, Nr. 60

C

Clausen, Heinrich, Rentner, Nr. 27
Cordes, Anna, Rentnerin, Nr. 77

D

Dallmann, Heinrich, Landwirt, Nr. 42
Dieckhoff, Dora, Hausfrau, Nr. 73
Dierks, Hinrich, Landwirt, Nr. 42
Dirk, Peter, Rentner, Nr. 21
— Alois, Arbeiter, Nr. 21
Dittmer, Fritz, Landwirt, Nr. 17
— Sophie, Altenteilerin, Nr. 17
Dobrick, Charlotte, Landwirtin, Nr. 87
— Marie, Rentnerin, Nr. 87
Dreckmann, Otto, Händler, Nr. 71
Drewes, Hermann, Landwirt, Nr. 39
Dreyer, Dietrich, Altenteiler, Nr. 6
— Heinrich, Landwirt, Nr. 35
— Hermann, Arbeiter, Nr. 40

E

Eichelberg, Johann, Müller, Nr. 85

F

Farchmin, Hugo, Landwirt, Nr. 18a
Fiebig, Emil, Obermonteur, Nr. 19a
Fischer, Friedrich, Landwirt, Nr. 50
— Wilhelm, Altenteiler, Nr. 52
— Elfriede, Landwirtin, Nr. 52
— Heinrich, Arbeiter, Nr. 56
— Sophie, Rentnerin, Nr. 56
Foth, Helene, Hausfrau, Nr. 14
Fricke, Johann, Landwirt, Nr. 49

G

Gätje, Walter, Landwirt, Nr. 5
— August, Hauptmann a. D., Nr. 71
Geier, Gustav, Rentner, Nr. 9
Gienau, Erhard, Arbeiter, Nr. 26
— Conrad, Rentner, Nr. 71
Grätzer, Berta, Rentnerin, Nr. 88
Grefe, Heinrich, Altenteiler, Nr. 50
Gutknecht, Artur, Maurer, Nr. 78

H

Heckmann, Christel, Landwirt, Nr. 16
— Catharina, Rentnerin, Nr. 16
Heimsoth, Johann, Landwirt, Nr. 1
Heldberg, Dietrich, Landwirt, Nr. 5
— Heinz, Landwirt, Nr. 5

Hellwinkel, Heinrich, Sägerei
Ausführung von Lohnschnittarbeiten
Otersen 57

Hellwinkel, Heinrich, Landwirt, Nr. 57
Heuer, Elise, Schneiderin, Nr. 1

Über 75 Jahre
Bau- und Möbeltischlerei
Johann Holze
Tischlermeister
Otersen 33 **Ruf: Nr. 6**

Hilbig, Willi, Maurer, Nr. 3a
— Adolf, Tischler, Nr. 88
— Emma, Rentnerin, Nr. 88
Hinz, August, Rentner, Nr. 1a
— Helmut, Rentner, Nr. 1a
— Ehrenhard, Tischler, Nr. 86
Hoffmann, Heinrich, Fährmann, Nr. 64
— Marie, Rentnerin, Nr. 64
Hollatz, Gustav, Rentner, Nr. 9
— Kurt, Landwirt, Nr. 34
— Bruno, Landwirt, Nr. 86
Holle, Heinrich, Landwirt, Nr. 51
Hollnagel, Helene, Rentnerin, Nr. 31
Holze, Johann, Tischlermeist., Nr. 33
— Fritz, Tischler, Nr. 33
Honemann, Meta, Rentnerin, Nr. 11a
— Hinrich, Rentner, Nr. 28
— Heinrich, Landwirt, Nr. 28
— Heinrich, Landwirt, Nr. 53
Hönemann, Gerhard, Rentner, Nr. 13

J

Jampert, Hans, Arbeiter, Nr. 14
Janschke, Emilie, Rentnerin, Nr. 66
— Alice, Landwirtin, Nr. 66
Janus, Friedrich, Arbeiter, Nr. 40

K

Kloth, Ernst, Pol.-Wachtmstr. a. D., Nr. 4
Koch, Heinrich, Landwirt, Nr. 27
— Heinrich, Altenteiler, Nr. 29
— Willi, Landwirt, Nr. 29
Koopmann, Dietrich, Landwirt, Nr. 61
Köhlmos, Heinrich, Landwirt, Nr. 19
— Friedrich, Landwirt, Nr. 38
Kreissparkasse i. Hs.
Friedrich Bargmann Nr. 22, Ruf 4
Krug, Dr., Hans, Arzt i. R., Nr. 13
Kruse, Heinrich, Arbeiter, Nr. 26a
— Heinrich, Rentner, Nr. 44
Kubies, Erich, Bundesb.-Ang., Nr. 63
Kuhlmann, Elisabeth, Altenteilerin, Nr. 4
— Elisabeth, Landwirtin, Nr. 4

L

Labuhn, Marta, Landwirtin, Nr. 87
Lampe, Erich, Vertretungen, Nr. 18b
— Heinrich, Rentner, Nr. 48
Land, Walter, Pastor i. R., Nr. 81
Liegmann, Herbert, Lehrer, Nr. 34
— Sigrid, Verkäuferin, Nr. 34
Look, Robert, Rentner, Nr. 19a
Lorenz, Grete, Landwirtin, Nr. 88
Lühmann, Erna, Rentnerin, Nr. 19a
— Heinrich, Fernmeldearb., Nr. 69
Lühning, Hermann, Maler, Nr. 3
— Heinrich, landw. Geh., Nr. 5
— Margarethe, Altenteilerin, Nr. 46
— Christel, Landwirt, Nr. 46
— Elisabeth, Rentnerin, Nr. 48
— Friedrich, Rentner, Nr. 65
— Heinrich, Landwirt, Nr. 67
— Dietrich, Landwirt, Nr. 72
— Dietrich, Schachtmeister, Nr. 75
— Willi, Arbeiter, Nr. 75
— Helmut, kaufm. Angest., Nr. 77

M

Marquardt, Heinrich, Altenteil., Nr. 62
— Heinrich, Landwirt, Nr. 62
May, Gustav, Arbeiter, Nr. 83
— Irma, Verw.-Angest., Nr. 83
Meckelburg, Ferdinand, Rentn., Nr. 81
Mehnert, Helene, Rentnerin, Nr. 89
Menge, Waldemar, Schlosser, Nr. 33
— Emma, Hausfrau, Nr. 33
Menzel, Reinhold, Landwirt, Nr. 2a
— Heinrich, Rentner, Nr. 38

Niedersachsenhof
Besitzer Adolf Wecks
Fremdenzimmer - Klubzimmer - Garage
Veranstaltungssaal - Kegelbahn
Schattiger Garten
Otersen Ruf 17

Mertens, Friedr.-Wilh., Landschaftsrat, Nr. 7
Mett, Arnhold, Büroangest., Nr. 10
— Leo, Schneider, Nr. 19a
— Martha, Hausfrau, Nr. 17a
Meyer, Johannes, Lehrer, Nr. 34
— Heinrich, Rentner, Nr. 58
— Hermann, Arbeiter, Nr. 73
Michaelis, Friedrich, Landwirt, Nr. 6
Misalla, Hans, Bürobeamt. i. R., Nr. 71
Moser, Gustav, Rentner, Nr. 82
Mönchmeyer, Fritz, Pächter, Nr. 9
— Ernst, Rentner, Nr. 13
— Friedrich, Landwirt, Nr. 13
Müller, Marie, Rentnerin, Nr. 36
— Heinrich, Landwirt, Nr. 36
— Harry, Landwirt, Nr. 38
— Heinrich, Landwirt, Nr. 41
— Heinrich, Landwirt, Nr. 63
— Hans-Claude, Verw.-Ang., Nr. 71

N

Nowack, Irmgard, Verkäuferin, Nr. 16a
— Robert, landw. Arb., Nr. 16a

O

Oppat, Adolf, Rentner, Nr. 84
— Wilhelm, Arbeiter, Nr. 84
Otersen, Friedhelm, Bundesb.-Arb., Nr. 32
— Wilhelm, Landwirt, Nr. 32
— Margarethe, Hausfrau, Nr. 86

P

Pape, Rudolf, Fleischbesch., Nr. 73
Pöppke, Johannes, Landwirt, Nr. 13
Precht, Willi, Landwirt, Nr. 47
— Sophie, Rentnerin, Nr. 74
Prick, Julius, Rentner, Nr. 82
Pufal, Alwine, Rentnerin, Nr. 81

Q

Querfeld, Dietrich, Schuhm., Nr. 14a
— Elly, Landwirtin, Nr. 55

R

Rahn, Ida, Rentnerin, Nr. 2a
Räker, Karl, Schneidermeist., Nr. 15
Reeps, Hugo, Oberpostsekr. i. R., Nr. 10
Rodewald, Heinrich, Landwirt, Nr. 81

Seit 200 Jahren
Gasthof „Zur Linde“
Inh. Christel Rode
Saal Gesellschaftszimmer
Fremdenzimmer
Otersen 23 Ruf: 12

Rode, Christel, Gast- u. Landwirt, Nr. 23
— Willi, Landwirt, Nr. 23
Rohde, Harry, Landwirt, Nr. 10
— Wilhelmine, Altenteilerin, Nr. 10
— Christel, Landwirt, Nr. 14
— Ernst, Landwirt, Nr. 25
Rosenau, Reinhard, Landwirt, Nr. 89
— Heinz, landw. Gehilfe, Nr. 89
— Gottfried, Tischler, Nr. 89
Rößler, Georg, Kraftfahrer, Nr. 12
Rüpke, Gustav, landw. Geh., Nr. 11

S

Sackmann, Heinrich, Rentner, Nr. 20
— Erich, Maurer, Nr. 20
— Dietrich, Rentner, Nr. 25
— Willi, kaufm. Angest., Nr. 25
Schacht, Eugen, Masch.-Baumst., Nr. 90
Scharnhusen, Irmgard, landw. Geh., Nr. 21
Scharringhausen, Agnes, Rentnerin, Nr. 19a
— Fritz, Rentner, Nr. 80
— Friedrich, Landwirt, Nr. 80
Schäfer, Alfred, landw. Geh., Nr. 70
Schlee, Hedwig, Rentnerin, Nr. 5
Schlüter, Friedrich, Bäckermst., Nr. 59
— Fredy, Bäcker, Nr. 59
Schock, Emanuel, Arbeiter
Schulze, Emilie, Rentnerin, Nr. 18a
Schünemann, Ida, Rentnerin, Nr. 4
Schwan, Lina, Hausfrau, Nr. 82
Schwarz, Samuel, Landwirt, Nr. 79
Sewekow, Rudi, Masch.-Schloss., Nr. 86
Sitarz, Josef, Landwirt, Nr. 55
Spöring, Willi, Landwirt, Nr. 11
— Dietrich, Landwirt, Nr. 11
Stelter, Ida, Rentnerin, Nr. 70
Stechert, Alfred, Blumenbind., Nr. 18a
Stickel, Otto, Arbeiter
Störk, Hermann, Landwirt, Nr. 30
— Willi, kaufm. Angest., Nr. 30

T

Ternes, Timotheus, Arbeiter, Nr. 68
Thies, Wilhelm, Arbeiter, Nr. 66
Thom, Theodor, Zimmerer, Nr. 11
— Berta, Rentnerin, Nr. 18a
— Erwin, Landwirt, Nr. 83
Tischmann, Valentin, Melker, Nr. 22
Truffel, Ida, Landwirtin, Nr. 70

V

Voige, Friedrich, Landwirt, Nr. 18
Volk, Marianne, Rentnerin, Nr. 68

W

Wazinski, Erich, Schachtmeist., Nr. 82
Wecks, Adolf, Gastwirt, Nr. 26
Wellmert, Heinrich, Landwirt, Nr. 39
Welmert, Wilhelm, Landwirt, Nr. 43
— Hermann, Maurer, Nr. 43
Wendschlag, Johann, Rentner, Nr. 57
— Emma, landw. Geh., Nr. 57
— Robert, Tischler, Nr. 88
Winkelmann, Elda, Landwirtin, Nr. 12
Wolf, Friedhelm, landw. Geh., Nr. 48
Worthmann, Karl, Schlosser, Nr. 10

Z

Zarske, Emilie, Rentnerin, Nr. 83



Der Oterser See war von jeher ein beliebtes Ausflugsziel

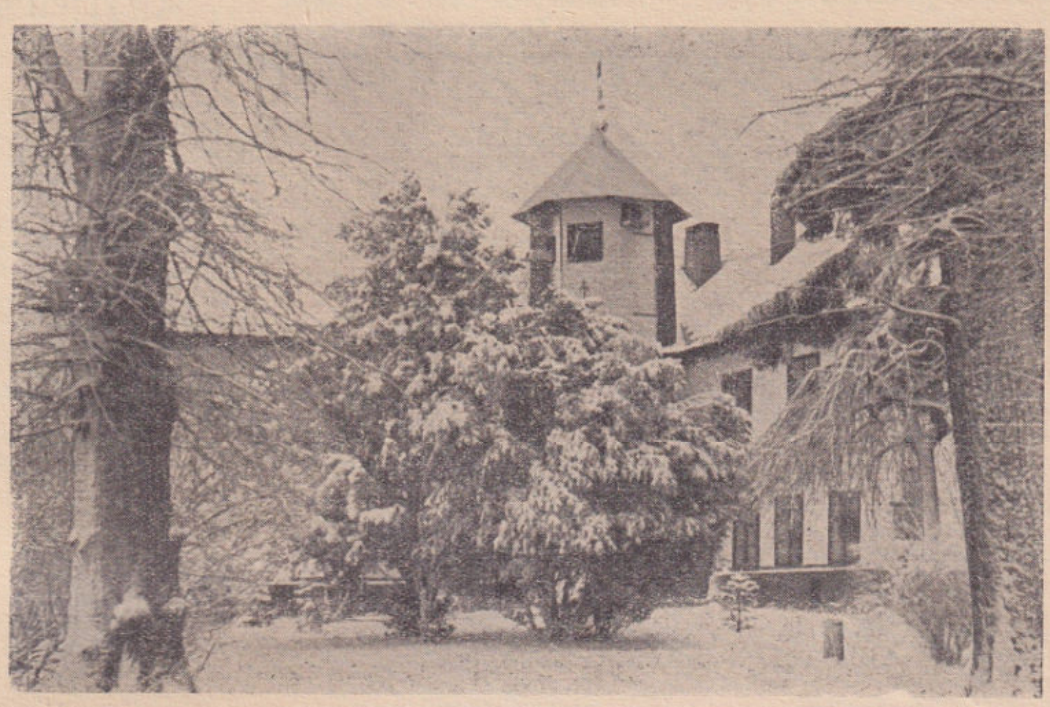

Ottersberger Schloß

Gemeinde Ottersberg

Einwohnerzahl 3 000 — Postanschrift: (23) Ottersberg, Kreis Verden/Aller — Bahnstation: Ottersberg

Bürgermeister: Hinrich von Bargen, Ottersberg, Bahnhofstraße 257
Gemeindedirektor: Friedrich Kahrs, Ottersberg, Hamburger Straße 166
Fernruf der Gemeindeverwaltung: Ottersberg 215
Omnibushaltestelle der Linien:
Bremen—Ottersberg—Verden,
Ottersberg—Rotenburg, Lauenbrück—Bremen,
Quelkhorn—Verden, Ottersberg—Bremen
Ortsteile: Hambergen, Campe, Bahnhof

Sanitätswesen: 4 Ärzte, 3 Zahnärzte, 1 Hebamme
Schule: Freie-Rudolf-Steiner-Schule,
Volksschule Ottersberg

Vereinsanschriften:
Feuerwehr: Freiwillige Feuerwehr Ottersberg
Schützenverein: Hinrich von Bargen, Bahnhofstraße 257
Sportverein: Walter Gerville, Grüne Str. 225
Gesangverein: Johann Koch, Alter Weg 63

Ottersberg — mehr als 1000 Jahre alt

Das landschaftlich herrlich gelegene Ottersberg blickt auf eine mehr als tausendjährige Geschichte zurück. Der Ort hat sich in seiner Entwicklung all die Naturschönheiten zunutze gemacht, so daß die herrlichen alten Bauten auf die Ortsfremden großen Eindruck machen. Am Südeingang steht, wasserumspült, trutzig und sagenumwoben die alte Burg; ihr festes Gemäuer, ihre wuchtigen Wälle und die „Graft" sind Zeugen und Mittelpunkt einer großen bewegten Vergangenheit. Im Schatten einer uralten Esche steht die einfache, schlichte Kapelle. Mächtiges Gebälk gibt ihr ein besonderes Gepräge. Sie erzählt von der Schweden- und Dänenzeit, von frohen und leidvollen Tagen. Aus ihr kam Erbauung und in ihr wird noch heute Gottes Wort gepredigt. — Da ist der Edelhof, der einstige Sitz derer von Otterstede. Grüne Wiesen, Vogelsang und das Geraune der Wümme begleiten uns bis nach Fischerhude. Und weiter sind da die Camper Fuhren, die Heide, die „Kreuzbuchen". Herrlich liegt der Pastorensee (Otterstedter See). Schließlich auch ist der Ort Ottersberg mit seinen niedlichen Häusern und den gepflegten Gärten eine Zierde, vor allem im Frühling, wenn im Moor der Porst glüht und die Birkhähne kollern, und dann wieder im Herbst, wenn die Heide Hochzeit feiert.

Wenn man in Ottersberg im Jahre 1936 eine Tausendjahrfeier veranstaltete, so muß gesagt werden, daß Ottersberg zweifellos noch viel älter ist. Man hat aber das Jahr

936 als das Ausgangsjahr der Ottersberger Geschichte angenommen, weil in diesem Jahre Ottersberg urkundlich erstmalig genannt wird. Mittel- und Ausgangspunkt der Ottersberger Geschichte ist die Burg; sie tritt in dem geschichtlichen Verlauf immer wieder in den Vordergrund der Ereignisse. Nach den historischen Veröffentlichungen des ehemaligen Amtmannes Johann Justus Kelch ist es Otto der Große (936—973) gewesen, der die von den Herren von Otterstede erbaute Burg Ottersberg zerstörte und wieder aufbaute. Nachdem dieser große Sachsenfürst alle Ansiedlungen der „Echten" sowohl als auch der „Unechten" zum Gut geschlagen, verlieh er das nunmehr vereinigte Gut der bremischen Kirche. Ottersberg war die Sommerresidenz der Erzbischöfe von Bremen. Hier weilte der von unersättlichem Machthunger beseelte Adalbert von Bremen mit dem jungen Heinrich, dem späteren Kaiser Heinrich IV.

Der schwache Balduin, einer der Nachfolger des zielstrebigen Adalbert, der zugleich Kaplan Heinrichs des Löwen war, verschenkte 1163 das Kirchengut Ottersberg an Bernhard von der Wölpe, einem treuen Anhänger des Sachsenherzogs. Erzbischof Gerhard II. (1219—1259) focht die Schenkung an und erstürmte nach längerer, mühsamer Belagerung 1221—22 die Burg; der heldenmütige Verteidiger, Graf Bernhard v. d. Wölpe, verlor im Kampf sein Leben. Durch Otto das Kind aus dem Hause Lüneburg — er starb 1252 — kamen die von der Wölpe wieder in den Besitz der Burg. Doch 1235 erscheint der kriegslustige Gerhard II. aufs neue mit einem Heer und setzt sich in den Besitz der Burg.

In einem Vertrage zwischen Bremen und Lüneburg verpflichtet Bremen sich, die Burg zu schleifen. 1236 wurde sie niedergerissen, Salz darüber gestreut zum Zeichen, daß sie nie wieder erstehen soll.

Allen Abmachungen zum Trotz läßt Erzbischof Giselberg (1273—1307) das Schloß im Jahre 1285 neu erstehen, trutziger als je zuvor.

Die Mehrzahl der Erzbischöfe lebte gern in Prunk und Üppigkeit, ja Verschwendung. Diese oft leidenschaftliche Prunksucht, dazu die zahlreichen kostspieligen Fehden und Kriege brachten das Erzbistum dahin, daß die Kassen ständig leer waren und die Burgen verpfändet werden mußten. So wechselt die Burg Ottersberg häufiger den Besitzer. Am Ende des 14. Jahrhunderts ist es Johann Clüver, der in der Umgegend Bremens reich begütert war. 1518 wird Heinrich Clüver Besitzer der Grafschaft, nach ihm die Bremer Ratsfamilie Frese.

Hart wird um Ottersberg gekämpft in der Zeit von 1547—62. Dieser Kampf wird in einem Festspiel „Burchard von Clüver, Ein Kampf um die Feste Ottersberg" in ergreifender Weise geschildert. Verfasser des Stückes sind A. Kassemeier und Karl Lilienthal. Die Grafschaft ist in dieser Zeit im stadtbremischen Besitz. 1562 fällt sie wieder ans Erzbistum. Unsagbar schwer leidet Ottersberg im 30jährigen Kriege. Der Ort geht in Flammen auf, Hunger und Elend machen sich breit. Der Tod geht um. Bremen-Verden und damit auch Ottersberg kommen 1648 an Schweden. Im Kriege zwischen Holland und Frankreich, der 1672 ausbrach und an dem Schweden auf französischer Seite teilnahm, wurde Ottersberg wieder ein Gegenstand wilder, kriegerischer Unternehmungen. Am 3. Oktober 1675 erscheint der Bischof von Münster, Bernhard von Galen, vor Ottersberg, steckt den Ort in Brand, berennt und erobert die Burg. Am 9. April 1677 erhalten die Bewohner den Befehl, ihren Ort, der südlich von der Burg lag, niederzureißen. Es wird ihnen gestattet, ihn nördlich der Wümme wieder aufzubauen. So entstand die heutige Lage Ottersbergs.

1679 bekamen die Schweden die Herzogtümer wieder, und am 17. Januar 1680 verließen die Münsteraner die Burg. Vernichtung zeichnete ihre Spur. Im Nordischen Kriege 1712 kam Bremen — also auch Ottersberg — in die Gewalt der Dänen, die es am 15. Oktober 1715 an Hannover abtraten. — Rechts des Altars der Kapelle liegt der schwedische Major von Lithmann begraben. Sein Herz ist mit nach Schweden genommen und wird in der Universität Uppsala aufbewahrt. An einer Wand des Gotteshauses hängt ein in kunstvoller Schnitzerei ausgeführtes kostbares Schwedenwappen, das Wappen des Majors Lithmann. An der linken Seite des Altars befindet sich ein weiteres Grab; es birgt die Asche des dänischen Oberst Weitzmann.

Im siebenjährigen Kriege hausen die Franzosen in Ottersberg. Die Wälle werden verstärkt, die „Graft" auf 30 Meter verbreitert. Durch die kühnen Waffentaten des Herzogs Ferdinand von Braunschweig werden die Franzmänner vertrieben.

Schwer zu leiden hatte Ottersberg in der „Franzosenzeit". Die zweite Wümmebrücke, die Napoleonsbrücke,

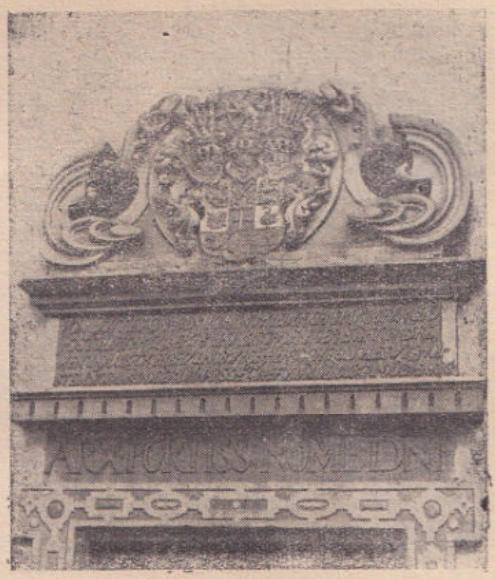

Ottersberger Schloßwappen

ist auf Veranlassung des Korsen gebaut. Auf einer in der Brücke angebrachten Steintafel steht: „Erbaut 1811. Gesprengt 1812. Wieder aufgebaut 1815."

Bis zum Jahre 1859 war Ottersberg der Sitz eines hannoverschen Amtes. 1865 besuchte der blinde König Georg V. von Hannover Ottersberg und wurde durch den Schützenverein Ottersberg empfangen. Ein Jahr später, 1866, wurde Ottersberg preußisch.

Bis 1759 zählte das Amt Ottersberg 59 Ortschaften. Bei der Neueinteilung von 7 Ämtern im Jahre 1759 verlor das Amt Ottersberg einen Teil dieser Gemeinden und zählte, bis es zum Kreise Achim kam, noch 25 Ortschaften.

Das landschaftliche Gepräge des Amtes Ottersberg erhielt um die Zeit von 1800 ein grundlegend anderes Aussehen. In diese Zeit fällt das segensreiche Wirken des großen Moorkolonisators Jürgen Christian Findorff. Bekannt wurden aus dieser Zeit friedvollen Aufbaues die Ottersberger Rüben, und vor allen Dingen erlangte das Gewerbe der Holschen- und Molkenmoker eine große Berühmtheit. Es wird noch heute vereinzelt ausgeübt.

Kriege haben nach dieser Zeit um Ottersberg nicht mehr stattgefunden. Aber die wehrfähigen Söhne haben 1870/71 und 1914/18 dem Vaterlande ihre Treue bewiesen. Die Denkmäler zeugen davon, daß auch Ottersberg wertvolles Blut dem Vaterlande geopfert hat.

Die alte Burg aber mit ihrer stolzen Geschichte wurde im Jahre 1933 dem Arbeitsdienst zur Verfügung gestellt. Nach dem Zusammenbruch wurde hier die Rudolf-Steiner-Schule errichtet.

Wenn Ottersberg Zeuge einer jahrtausendalten Zerrissenheit im Auf- und Abstieg gewesen ist, so möge die Jugend, die jetzt in den Mauern Ottersbergs erzogen wird, einer friedlicheren Zeit entgegenwachsen.

Heinrich Allermann
Ottersberg Ruf 298
Eisenwaren — Werkzeuge
Öfen — Herde
Haus- und Küchengeräte
Kolonialwaren

A

Abraham, Elise, Landwirtin, Lange Straße 112
Adam, Erich, Schlachtergeselle, Ortsteil Bahnhof/WEH
Ahlers, Heinrich, Stellmacher, Hamburger Straße 188
— Wilhelm, Weichenwärter i. R. Mühlenweg 19
Ahrens, Friedrich, Arbeiter, Lange Straße 120
Ahrbeck, Eduard, Bürovorsteher i. R. Hamburger Straße 229
Ahrberg, Gustav, Ingenieur, Hamburger Straße 193
— Marga, Bürogehilfin, Hamburger Straße 193
— Frieda, Postassistentin, Grüne Straße 260

Seit 1936
Johann Angelbeck
Versteigerer und Rechtsbeistand
Ottersberg-Campe Ruf 370

— Otto, Eisenbahn-Sekr. a. D., Hamburger Straße 193
Albers, Gesine, Heißmangelbetrieb, Hamburger Straße 23
Allermann, Heinrich, Kaufmann, Alter Weg 48

Allg. Ortskrankenkasse für den Kreis Verden, Verwaltungsst. Ottersberg Am Damm 39, Ruf 262

Altner, Helene, Hausgehilfin und Kinderpfleg., Hamburger Str. 195
Ameling, Heinr., Bauer, Alter Weg 68
Angelbeck, Johann, Bauer, Campe 404
Asendorf, Friedrich, Schweißer, Hamburger Straße 42

B

Bach, Matthias, Eisenbahnbedienstet., Lange Straße 104
Backhaus, Kurt, Konditormstr. u. Gastwirt, Hamburger Straße 52
Bade, Heinz-Hermann, Eisenbahn-Assistent, Am Wiestebruch 346
— Hermann, Zimmerpolier, Am Wiestebruch 346
Bahrenburg, Adolf, Schlachter, Hamburger Straße 32
— Hermann, Bäckermeister, Verdener Straße 269
— Hermann, Maschinen-Schlosser, Hamburger Str. 17
— Heinrich, Postschaffner, Hamburger Straße 32
— Gerda, Kinderpflegerin, Hamburger Straße 32
Ballert, Anna, o. B., Verdener Str. 284
Bannies, Wilhelm, Kraftfahrer, Am Brink 152
von Bargen, Diedrich, Bauer, Lange Straße 105
— Hinrich, Sattlermeister, Bahnhofstraße 257
— Heinrich, Landwirt, Lange Str. 134
— Johann, Postschaffner, Hamburger Straße 213
— Johanna, o. B., Bahnhofstr. 257
— Theodor, Bauer, Hamburger Str. 18
Bargfrede, Johann, Schlachter, Hamburger Straße 31
— Peter, Weichenwärter a. D., Hamburger Straße 31
Barschties, Hans-Georg, Einrichter, Ortsteil Bahnhof 312
Barth, Jürgen, Schlossergeselle, Am Brink 153
— Renate, Hausgeh., Am Brink 153
Bartels, Hermann, Bauer, Lange Straße 102
Bast, Erhard, Kraftfahrer, Bahnhofstraße 277
Bartner, Adolf, Bauer, Lange Str. 414
Bassen, Heinrich, Kraftfahrer, Lange Straße 115
Basold, Annemarie, Lehrerin, Bahnhofstraße 257
Bauer, Wilhelm, Arbeiter, Am Wiestebruch 352
— Waldemar, Heizungs-Monteur, Am Wiestebruch 352
Baumgart, Margarete, Konrektorin i. R., Grüne Straße 227
Becker, Walter, Tischlergeselle, Am Blitzenberg 319
— Willi, Arbeiter, Am Blitzenb. 319
Beckmann, Jakob, Apotheker, Grüne Straße 163
Behnke, Horst, Molkereifachmann, Bahnhofstraße 277
— Heinz, Bauarbeiter, Wümme/WEH
Benke, Adeline, o. B., Wümme/WEH
Behrens, Anna, o. B., Hamburger Straße 186
— Diedr., Bauer, Lange Str. 138

Radio-Bertram
Inh. Walter Bertram, Elektro-Ing.
Radio- und Elektro-Fachgeschäft
Ottersberg Ruf: 361

— Heinrich, Jungbauer, Lange Straße 138
— Johann, Fernmeldearbeiter, Lange Straße 144
Behrmannn, Johann, o. B., Am Bahnhof 210
Beigel, Fritz, Maurer, Lange Str. 123
Beller, Cornelius, Fotograf, Verdener Straße 244
Bellmann, Johann, o. B., Verdener Straße 207
Bender, Heribert, Autolackierer, Hamburger Straße 7a
Benedict, Gottfried, Kaufmann, Hamburger Straße 25
Benz, Hans, Kraftfahrer, Verdener Straße 281
Bergmann, Ernst, Maler, Lange Str. 424
Bernert, Max, kaufm. Angest., Am Wiestebruch 348

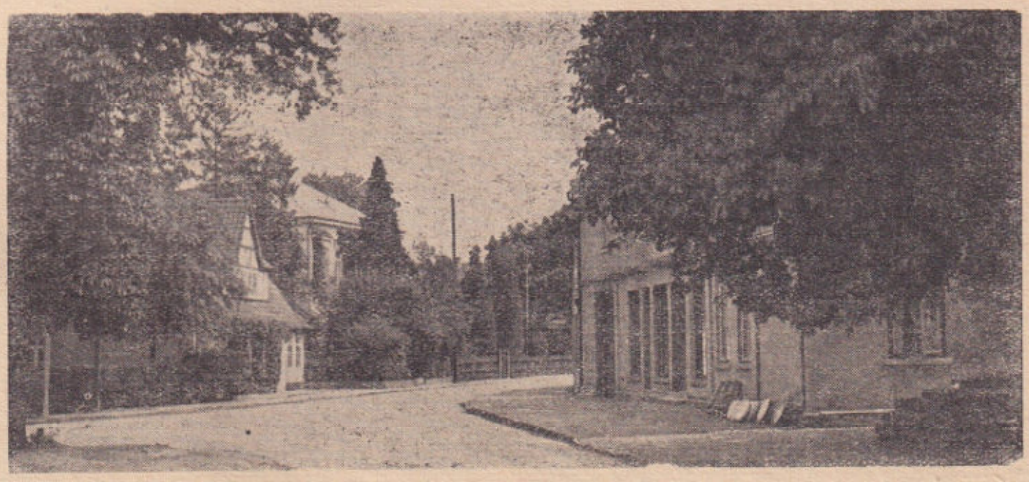

Straße im alten Flecken Ottersberg

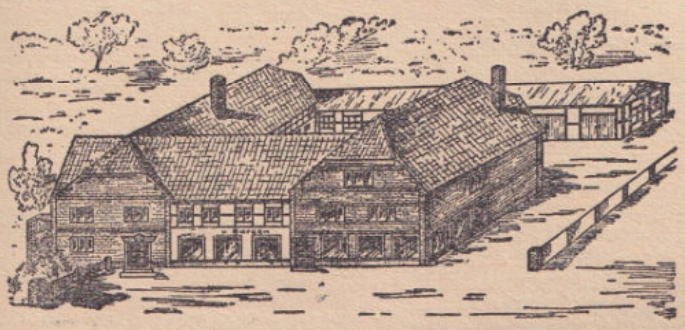

— GEGR. 1884 —

MÖBELHAUS

H. v. BARGEN

INH. R. VOGEL

DAS ÄLTESTE UND GRÖSSTE FACH-GESCHÄFT DER WEITEREN UMGEBUNG

OTTERSBERG

RUF 291

Bertram, Walter, Elektro-Ingenieur, Alter Weg 236
Beste, Hermann, Bierfahrer, Hamburger Straße 36
Beuchler, Horst, Bäckergeselle, Verdener Straße 302
Beushausen, Hans-Georg, Hilfsarbeit., Lange Straße 127
Beuvers, Helga, o. B., Am Damm 94
Beyer, Hermann, Amtmann, Lange Straße 90
— Sigrid, Postangest., Lange Straße 149
— Willy, Lehrer, Lange Straße 149
Bier, Arnold, Kaufmann, Bahnhofstraße 165
Biernatzky, Martha, o. B., Mühlenweg 171

Bischoff, Hermann
Architekt und Brandkassen-Kom.
Ottersberg, Alter Weg 77, Ruf 205

Bischoff, Hans, Bau-Ingenieur, Alter Weg 77
— Hermann, Architekt, Alter Weg 77
— Hermann, Gastwirt, Grüne Str. 88
Blancken, Wilh., Bäcker, Lange Str. 170
Blankenburg, Paul, Spark.-Buchhalter, Grüne Str. 124
Blohm, Friedrich, Zimmermeister, Hamburger Str. 34
— Hermann, Vertreter, Hamburger Straße 30
— Marie, Kontoristin, Hamburger Straße 34
Blok, Hendrik, Käsermeister, Verdener Str. 293
Blosat, Friedrich, Polizeisekretär a. D., Verdener Str. 162
Blöthe, Alfred, Arbeiter, Am Blitzenberg 330
— Johann, Arbeiter, Am Blitzenberg 330
— Johannes, Posthilfsarbeiter, Ortsteil Bahnhof/WEH
Blumer, Alexis, Chemiker, Alter Weg 243
Böckmann, Emil, Schmied, Alter Weg 192
— Hans-Jürgen, Elektrowerker, Hamburger Str. 235
— Heinrich, Schmiedemeister, Alter Weg 192
— Mariechen, Hausangest., Alter Weg 192
Bogena, Annette, o. B., Am Vie 64
Böhrs, Carl, Stellwerksmeister, Alter Weg 175
— Karl-Heinz, Tischlergeselle, Alter Weg 175
Bolle, Kurt, Versich.-Kaufmann, Verdener Str. 288
Bollo, Erich, Landwirt, Campe 404
Bolken, Franz, Lange Str. 422
Boos, Wilhelm, Lehrer, Am Wiestebruch 362
Borchert, Anna, o. B., Am Blitzenberg 316

Gasthaus „Bremer Schlüssel"
Inh. Kurt Backhaus, Konditormeister

Café :: Konditorei :: Eis
Fremdenzimmer

Hamburger Straße 52 **Ruf: 254**

— Joachim, Molkereigehilfe, Grüne Straße 159
— Manfred, Bau-Ingenieur, Grüne Straße 159
— Marie, o. B., Lange Str. 159
— Wolfgang, Elektriker, Am Bitzenberg 316
Borgstedt, Helmut, Masch.-Schlosser, Verdener Straße 241
— Karl Rangieraufseher, Verdener Str. 241
Böse, Käthe, o. B., Lange Str. 103
Bösch, Wilfried, Dachdeckergeselle, Bahnhofstr. 162
Böschen, Carl, Büroangestellter, Alter Weg 251
— Diedrich, Landwirt, Lange Str. 129
— Friedr., Bauer, Hamburger Str. 53
— Friedrich, Bauer, Alter Weg 71
— Heinr., Milchverteil., Am Vie 273
— Johann, Bauer, Lange Str. 142
— Karl-Heinz, Jungbauer, Alter Weg 71
— Meta, Landwirtin, Lange Str. 111
— Meta, landw. Gehilfin, Hamburger Straße 53
— Waltraut, Kontoristin, Alter Weg 251
— Willi, Bauer, Alter Weg 62

Böschen, Heinrich, Ottersberg
Am Vie 273
Milch- und Molkereiprodukte

Both, Karl, Polizeioberwachtmeister a. D., Lange Str. 142
Böttcher, Luise, o. B., Am Vie 64
Bouchard, Magdalene, o. B., Am Wiestebruch 353
Boy, Herbert, Masch.-Schlosser, Lange Straße 181
Brandenburg, Emma, Büroangestellte, Amtshof
Brandes, Dorothea, Lange Str. 140
Brandt, Karl Hermann, Kaufmann, Bahnhofstr. 165
Brätsch, Gerhard, Maurer, Hamburger Straße 222
— Reinhard, Bahnunterhaltungsarbeiter, Hamburger Str. 222
Bräutigam, Theodor, Kraftfahrer, Hamburger Str. 44
Brehms, Hinrich, Schuhmacher, Alter Weg 72
Breitsprecher, Kurt, Arbeiter, Hamburger Str. 43
— Willi, landw. Gehilfe, Hamburger Straße 43
Bremermann, Walter, Tischlermeister, Hamburger Str. 191
Brügge, Heinrich, Bundesb.-Sekretär, Verdener Str. 253
Brückner, Gertrud, o. B., Am Blitzenberg 325
— Hans-Horst, kaufm. Angestellter, Am Wiestebruch 380
Brüning, Heinz-Hermann, landw. Geh., Lange Straße 118
— Heinrich, Arbeiter Campe 423
— Herm., Zimmerm., Lange Str. 118
— Herta, Kontoristin, Hamburger Straße 55
— Hinrich, Schneider, Hamburger Straße 55
— Johann, Kraftfahrer, Hamburger Straße 186
— Katharina, o. B., Lange Str. 118
Brünjes, Otto, Kfz.-Mechaniker, Lange Straße 294
Brunkhorst, Anna, Grüne Str. 58
— August, Bauer, Lange Str. 108
— Wilhelmine, o. B., Lange Straße 108
Bruns, Christel, Schlachter u. Vorarb., Verdener Str. 293
— Heinz-Dieter, Zimmerer, Verdener Straße 293
— Meta, o. B., Hamburger Str. 166
Bruschke, Heinrich, Zimmerer, Alter Weg 71
Buchholz, Diedrich, Schuhmacher, Am Blitzenberg 318
— Hermann, Rentn., Alter Sportplatz

Bührmann, Willi, Weichensteller, Verdener Str. 278
Buick, Karl, Rentner, Am Damm 91
Bullerkist, Hermann, Landwirt, Puttmoor 13
Bunger, Hermann, Bauer, Campe 423
Büschke, Rudi, Arbeiter, Ortsteil Bahnhof/WEH
Burfeind, Elisabeth, Gemeindeschw., Alter Weg 243
Busch, Hinrich, Tischlermeister, Lange Straße 113
— Margareta Rentn., Am Damm 164
— Marie, o. B., Bahnhofstr. 314
Buthmann, Johann, Bundesb.-Bedienst., Puttmoor 9
— Karl-Heinz, Tischlergeselle, Lange Straße 87

C

Carstens, Willi, Kaufmann u. Dekorateur, Hamburger Str. 209
Clüver, Anna, o. B., Lange Str. 143
— Anita, o. B., Lange Str. 143
Cordes, Anna, Altenteilerin, Lange Straße 100
— Brün, Rentner, Hamburger Straße 46
— Charlotte, Altenteilerin, Lange Straße Straße 132
— Erna, landw. Gehilfin, Lange Straße 100
— Fritz, Zahnarzt, Grüne Str. 230
— Heinrich, Bauer, Lange Str. 100
— Heinrich, Landw., Mühlenweg 21
— Hermann, Landwirt, Lange Str. 412
— Hinrich, Landwirt, Campe 402
— Johann, Bau-Ing., Am Vie 212
— Carl-Heinz, Molkereigehilfe, Lange Str. 100
— Lieselotte, o. B., Hamburger Str. 46
— Marie, Schneiderin, Hamb. Str. 259
— Werner, Verm.-Techniker, Lange Straße 412
— Willi, Bauer, Alter Weg 70
— Wilh., Schuhmacher, Am Damm 93
Conradis, Heinrich, Rektor i. R., Verdener Str. 270
Cronberg, Siegfried, Buchhalter, Bahnhofstraße 269
Czesla, Willy, Lieferbote, Verdener Straße 207
Czolbe, Paul, Hilfsarbeiter
Czwalinna, Auguste, o. B., Lange Straße 417a
— Edelfried, Bäcker, Lange Straße 417

D

Dähne, Frieda, o. B., Lange Str. 310
Danielsohn, Berta, o. B., Hamburger Straße 46
Dannheim, Karl, Friseur, Hamburger Straße 167
Daumann, Margarete, o. B., Am Blitzenberg 329
Dede, Heinrich, Bauer, Lange Str. 131
Dege, Wilhelm, kfm. Angest., Hamburger Str. 45
Denker, Friedrich, Schmiedemeister, Ortsteil Bahnhof 334
— Hans-Heinrich, Dreher, Ortsteil Bahnhof 334

Friedrich Dieckhoff
Schmiedemeister, Ottersberg
Wagenbau und Landmaschinen

Dieckhoff, Diedrich, Schmiedemeister, Grüne Straße 2
— Fiedrich, Schmiedemeister, Grüne Straße 2
— Johann, Postsekretär i. R., Hamburger Straße 209
— Remmda, Buchhalterin, Hamburger Straße 209
Dierking, Heinrich, Zimmerer, Verdener Straße 302
Dilk, Friederike, o. B., Am Wiestebruch 367
Dittmann, Emma, o. B., Hamburger Straße 186
Ditzfeld, Adele, Altenteilerin, Alter Weg 75
— Hermann, Bauer, Alter Weg 75
Dodenhoff, Heinrich, Betriebswärter, Mühlenweg 19
— Hermann, Altenteiler, Hamburger Straße 15
— Hermann, Landwirt, Hamburger Straße 15
— Hermine, Verkäuferin, Hamburger Straße 23
— Karl-Heinz, Sattler und Polsterer, Hamburger Straße 52
— Magdalene, Verkäuferin, Hamburger Straße 23
— Martha, o. B., Hamburger Str. 23
van Dornick, Erna, o. B., Hamburger Straße 278

Dörl, Karl, Ottersberg, Langestr. 140
Gemischtwaren Ruf 251

Dörl, Heinrich, Kaufmann, Lange Straße 140
Dornquast, Hans-Joachim, Rundfunkmechaniker, Hamburger Str. 242
Drees, Franz, kfm. Angest., Lange Straße 414
— Toni, kfm. Angest., Lange Str. 200
Dudek, Alfred, Bauer, Alter Weg 77
— Irmgard, Büroangestellte, Alter Weg 77
Duhn, Heinrich, Zimmermann, Am Blitzenberg 318
Dumann, Ernst, Maschinenschlosser, Am Damm 92

E

Eberle, Maria, o. B., Verdener Str. 322
Eggert, Helmut, Fräser, Alter Weg 190
— Hans-Joachim, kfm. Angestellter, Ortsteil Bahnhof/WEH
Eichhorn, Elisabeth, o. B., Grüne Straße 61
— Kurt, kfm. Angest., Grüne Straße 61
Eilts, Hermann, Kaufmann, Am Vie 64
Eisemann, Gustav, Bauarbeiter, Campe 410
Elfers, Ehler, kfm. Angestellter, Alter Weg 68
— Hermann, Telegr.-Leitg.-Aufs., Verdener Straße 309
Elsasser, Karl, Bäckermeister, Lange Straße 104
Engelking, Wilma, o. B., Lange Straße 414
Erdmann, Fredy, Eisenbahnbedienst., Am Bahnhof 183
Erichsen, Ingeborg, Hebamme, Hamburger Straße 233
Erlen, Bernhard, Klempnergeselle, Verdener Straße 265
— Maximilian, Reg.-Inspektor, Verdener Straße 265
Ernholz, Anna, o. B., Tütenbrook
Ernst, Günther, Arbeiter, Lange Straße 177
Esau, Klaus, Molkereilehrling, Bahnhofstraße 277
Esser, Herm., Tischler, Lange Str. 141
— Josef, Wachmann, Lange Str. 141
— Josef, Masch.-Schlosser, Lange Straße 141
Ewert, Marie, o. B., A. Wiestebruch 348

F

Fadel, Erika, Hausgehilfin, Grüne Straße 61
Fafflock, Günter, Tischlergeselle, Verdener Straße 262
— Minna, o. B., Verdener Straße 262
Fahlbusch, Beta, o. B., Puttmoor 11a
Fahrenholz, Adolf, Binnenschiffer, Am Blitzenberg 327
— Arnold, Steuermannn, Am Blitzenberg 327
— Georg, Weichenwärter Verdener Straße 300
— Hermann, Fischhändler, Am Blitzenberg 327
— Hermann, Kraftfahrer, Am Blitzenberg 327
— Hermann, Hilfsarbeiter, Wümmewiesen/WEH
— Helmut, Tischlergeselle, Verdener Straße 300
— Hinrich, Bauer, Lange Straße 420
— Johann, Tel.-Leitg.-Aufseher, Lange Straße 170
— Johanna, o. B., Lange Straße 116
— Meta, o. B., Lange Straße 420
Färber, Hans, Maler, Alter Weg 176
Fechter, Frieda, o. B., Lange Str. 107
Fehsenfeld, Heinz, Molkereiarbeiter, Ortsteil Bahnhof 210
Feldkirch, Marie, o. B., Am Damm 92
— Wilhelm, Landwirt, Am Damm 92
Fenske, Klara, o. B., Grüne Str. 230
Festerling, Hans, Eisenb.-Arbeiter, Am Wiestebruch 352
Fick, Christian, Schlachtermeister, Hamburger Straße 249
— Hanni, Hausgehilfin, Hamburger Straße 249
— Mariechen, Hausgehilfin, Hamburger Straße 249
Ficken, August, Schuhmacher, Ortsteil Bahnhof 359
— Katharina, o. B., Lange Straße 144

Über **30** Jahre **H. Fahrenholz** FISCHHANDLUNG
See- und Flußfische · Räucherwaren
Marinaden und Salate
täglich frisch
OTTERSBERG
Grüne Straße · Ruf 240

— Käte, Kontoristin, Ortsteil Bahnhof 359
— Marianne, Schneiderin, Hamburger Straße 245
— Wilhelm, Arbeiter, Hamburger Straße 245
Finselberger, Helmut, Bäckergeselle, Grüne Straße 196
Flaig, Johann, Arbeiter, Posthof-Baracke
— Rudolf, Hilfsarbeiter Alter Weg 73
Flohr, Fritz, Maurer, Hamburger Straße 237

Flohr, Karl, Maurermeister
Hoch-, Tief-, Stahlbetonbau :: Ruf 273
Ottersberg, Hamburger Straße 237

— Karl, Maurermeister, Hamburger Straße 237
— Ursula, Hilfsarbeiterin, Hamburger Straße 237
Flöthe, Karl, Maschn.-Techniker, Grüne Straße 87
Främcke, Emil, Baukontrolleur, Grüne Straße 225
— Emil, Vertreter, Verdener Str. 301
Frank, Adolf, Bahnunterhaltungsarb., Verdener Straße 309
— Friedrich, Masch.-Schlosser, Hamburger Straße 172
— Helmut, Schlosser, Lange Str. 141
Franzen, Gerriet, Kaufmann, Grüne Straße 205
Frerks, Diedrich, Bahnarbeiter, Hamburger Straße 40
— Helmut, Schlosser, Am Damm 91
— Hermann, Malermeister, Am Damm 91
— Johann, Fuhrunternehmen, Lange Straße 114
— Karl, Betriebsstellenleiter, Am Damm 271
Frese, Ella, o. B., Grüne Straße 59
Freund, Ilse, o. B., Alter Weg 85
— Wolfgang, Ingenieur, Alter Weg 251
Freyer, Harald, Apotheker i. R., Hamburger Straße 51

Fricke, Johann
Polsterei - Sattlerei - Polstermöbel
Ottersberg, Grüne Straße 4

Fricke, Bernhard, Arbeit., Hamburger Straße 198
— Friedrich, Schankwirt, Alter Weg 190
— Johann, Sattler u. Polsterer, Bahnhofstr. 4
— Lisa, o. B., Alter Weg 190
— Paula, Kontoristin, Verdener Straße 279
— Theodor, Werkstattarbeiter, Hamburger Straße 27
— Theodor, Malermeister, Hamburger Straße 27
— Wilda, o. B., Verdener Str. 279
— Otto, Sparkassenbuchhalter, Verdener Straße 206
Friedrich, Alfred, Kraftfahrer, Hamburger Straße 57
— Ernst, Korrespondent, Verdener Straße 322
Frücht, Hubert, Kraftfahr., Campe 407
Früchtenicht, Hermann, Landwirt Lange Straße 418
Fulda, Georg, Heizer, Ortsteil Bahnhof/WEH
Fuhrmann, Karl, Landw., Lange Str. 102
— Rosina, o. B., Lange Straße 102
Fulfs, Gerhard, Geschäftsführer, Lange Straße 128
— Johannes, Viehhändler, Verdener Straße 162

G

Gabel, Anneliese, Damenschneidermeisterin, Lange Straße 105
Garberding, Katharina, o. B., Hamburger Straße 18
Gardemann, Marie, Wirtschafterin, Verdener Straße 288
Gasenzer, Franz, Molkereifachmann, Am Blitzenberg 98
Gay, Helmut, Tischler, Am Vie 155

Gefken, Hinrich, Uhrmachermeister
Ottersberg, Grüne Straße 263
Optisches Fachgeschäft — Ruf 222

Gefken, Hinrich, Uhrmachermeister, Bahnhofstraße 263
Gehrdes, Ludwig, Maschinist, Alter Weg 82
Geier, Bruno, Reichsbahn-Präsid. i. R., Lange Straße 132
Geistlich, Karl-Heinz, Eisenb.-Arbeit., Hamburger Straße 18
Gerisch, Günter, Installateur, Lange Straße 133
Gerken, Adelheid, o. B., Campe 408
— Fritz, Junglandwirt, Campe 408
— Diedrich, Verdener Str. 241
— Friedr., Maurer, Verdener Str. 266
— Hermann, Schlachter, Verdener Straße 241
— Gesine, Landwirtin, Campe 408
Gern, Julius, Rektor i. R., Grüne Straße 227
Gerth, Kurt, Postassistent, Grüne Straße 260
Gerville, Walter, Kaufmann, Grüne Straße 225

Niedersachsen-Hof, Inh. Conrad Giese
Ruf 315 Ottersberg/Bremen

Giese, Conrad, Gastw., Am Damm 94
— Emmy, o. B., Am Damm 94
Gilbert, Rudolf, Weichenwärter, Grüne Straße 58
Gildemeister, Sylvia, o. B., Verdener Straße 207
Glander, Wilhelm, Landwirt, Verdener Straße 265
Gödje, Diedrich, Maler, Hamburger Straße 38
— Ehler, Dachdecker, Hamburger Straße 38
— Karl, Malergeselle, Hamburger Straße 38
Gohde, Dr. vet., Gerh., Bakteriologe, Am Brink 153
Goldschmidt, Hermann, Arbeitsprüfer, Bahnhofstraße 165
Gollmann, Elisabeth, o. B., Lange Straße 307
Golloch, Otto, Provisionsvertreter, Ortsteil Bahnhof 371
Goltermann, Luise, o. B., Hamburger Straße 191
Gonschor, Christel, o. B., Am Bahnhof 183
— Emil, Gastw., Am Bahnhof 183
Graage, Margarete, o. B., Verdener Straße 207
Graaß, Margarete, o. B., Hamburger Straße 166
Grabietz, Hans, Lackier., Alter Weg 82
— Herbert, Schlosser, Am Bahnh. 210
Grajetzky, Gerhard, Ankerwickler, Hamburger Straße 259
Grase, Helga, Verkäuferin, Lange Straße 138
— Werner, techn. Angestellter, Lange Straße 138
Grasnich, Bruno, Kraftfahrer, Hamburger Straße 209
— Erich, Kraftfahrer und Krankenpfleger, Lange Straße 90
— Martha, o. B., Lange Straße 89
Grasnick, Günter, Tischler, Grüne Straße 90
— Martha, Kunstgewerblerin, Grüne Straße 90
— Werner, Kraftfahrer, Hamburger Straße 209
Gräver, Maria, o. B., Am Blitzenb. 139
Grebe, Martin, Masch.-Schlosser, Lange Straße 131
Greguhn, Ferdinand, Postbetriebsassistent i. R., Lange Straße 413 a
von Greiffenkranz, Ferdin., Schlosser, Am Wiestebruch 370
— Fredi, Jungwerker, Hamburger Straße 49
— Friedrich, Bahnwärt. i. R., Hamburger Straße 49
— Wilhelm, Lagerarbt., Hamburger Straße 49
Grell, Karl, Stadtsekretär a. D., Am Bahnhof 224
Grigoleit, Ewald, Schuhmacher, Ortsteil Bahnhof/WEH
Grimm, Christine, Hausgehilfin, Alter Weg 62
Großkopf, Anna, o. B., Mühlenweg 22
— Karl, Pensionär, Mühlenweg 22
— Wilh., Straßenwärt., Mühlenw. 22
Groth, Catharine, o. B., Lange Str. 141
Grotheer, Reinhard, Malergeselle, Lange Straße 420
Grotius, Ida, o. B., Lange Straße 89
Grube, Käthe, o. B., Am Vie 238
Grundwald, Otto, Buchhalter, Hamburger Straße 274
Gummert, Erich, Dreher, Hamburger Straße 202
— Ilse, Hilfsarbeiterin, Hamburger Straße 202
Guddart, Fritz, Textilmaler, Verdener Straße 197
Guhlke, Erwin, Polizeibeamter a. D., Ortsteil Bahnhof 317
Gühr, Anna, Hausangestellte, Verdener Straße 301

H

Haase, Amanda, Verkäuferin, Alter Weg 48
Habenicht, Christian, Kaufmann, Alter Weg 243
— Johanne, o. B., Alter Weg 243
Habighorst, Diedrich, Landwirt, Campe 403
— Hinrich, Bauer, Campe 403

Hafke, Paul, Polsterer, Am Damm 91
Hafki, Rosa, o. B., Campe 423
Hagemann, Hilde, Hausgehilfin, Hamburger Straße 195
Haltermann, Hans-Heinrich, Jungbauer, Am Brink 151
— Heinrich, Schneider, Am Brink 152
— Hermann, Schneider, Am Brink 152
— Hinrich, Jungbauer, Lange Str. 103
— Hinrich, Bauer, Am Brink 151
— Hinrich, Bauer, Lange Straße 103
— Wilh., Altenteiler, Lange Str. 107
Hamel, Herta, o. B., Lange Straße 114
— Ursula, Dolmetscherin, Lange Straße 114
Hänisch, Walter, Gastwirt, Verdener Straße 207
Hanczyk, Bruno, Arb., Lange Str. 107
Hansen, Anna, o. B., Alter Weg 67a
Harling, Wilhelm, Postschaffner Alter Weg 65
Harzmeier, Wilhelm, Prokurist i. R., Grüne Straße 89
Hartmann, Alma, Rentnerin, Verdener Straße 288
Häseker, Heinrich Postschaffner, Am Wiestebruch 337
Hase, Heinrich, Bundesb.-Sekretär, Am Bahnhof 183
Hass, Amalie, o. B., Am Vie 64
Hasselhoff, Diedr., Bauer, Puttmoor 11
Heemsoth, Heinrich, Bau-Ingenieur, Am Blitzenberg 130
— Herb., Tischler, Am Blitzenb. 130
— Hermann, Weichenwärter i. R., Am Blitzenberg 130
Heidkrüger, Horst, Tischler, Hamburger Straße 256
— Werner, Tischler, Hamburger Straße 256
Heise, Erich, Tischler, Mühlenweg 22
Heitmann, Adele, o. B., Bahnhofstr. 4
— Fritz, Tischler, Bahnhofstraße 4
— Hinrich, landw. Gehilfe, Grüne Straße 60
Helberg, Hans, Tischler, Hamburger Straße 237
Helken, Diedrich, Tischler, Verdener Straße 267
Helmke, Käthe, Putzmacherin, Grüne Straße 58
Hemprich, Dr., Max, landw. Berufsschullehrer, Am Wiestebruch 351
Henke, Fredi, Tischler, Verdener Straße 289
Henken, Gesche, Landwirtin, Lange Straße 424
— Heinrich, Schlossermeister, Lange Straße 182
Herber, Wilhelm, Stellmacher, Alter Weg 74
Herbert, Martha, o. B., Alter Weg 78
Herbst, Horst, Verwaltg.-Angest., Verdener Straße 162
Herzfeldt, Ida, o. B., Lange Str. 200
Herzfeld, Siegfried, Hotelfachmann, Lange Straße 200
Herzog, August, Tischler, Hamburger Straße 231
Heuß, Fredi, Autoschlosser, Am Damm 164
— Heinrich, Oberrottenführer, Alter Weg 74
— Wilheinz, Zimmermann, Am Damm 164
Hildebrandt, Egon, Masch.-Schlosser, Am Wiestebruch 351
— Marie, o. B., Lange Straße 145
Hilmer, Johann, Maler, Alter Weg 84
Hindorf, Heinrich, akad. Maler, Hamburger Straße 195
Hinrichs, Martha, Hausgehilfin, Lange Straße 411
Hintz, Adele, o. B., Bahnhofstr. 4
Hoerdels, Martha, o. B., Verdener Straße 277
Hoetzel, Gertrud, o. B., Hamburger Straße 80
— Rudolf, Tischlergeselle, Hamburger Straße 80
Hogrefe, Diedrich, Schlachtermeister, Am Vie 157
— Dorothea, Hausgehilfin, Am Vie 157
— Heinrich, Telegr.-Sekretär, Verdener Straße 297
— Hermann, Altenteiler, Am Vie 157
— Hermann, Viehhändler, Lange Straße 411
— Hermann, Viehhändler, Lange Straße 134
— Katharina, o. B., Verdener Straße 297
— Marianne, Hausgehilfin, Am Vie 157
Holdgrewe, Rudolf, Angestellter, Hamburger Straße 193
Holinski, Gerhard, Kraftfahrer, Grüne Straße 89
Hollmann, Friedrich, Postschaffner, Hamburger Straße 26
— Karl-Heinz, Feinmechan., Hamburger Straße 264
— Marie, o. B., Hamburger Str. 26
Holstein, Heinz, Zimmerer, Am Wiestebruch 364
— Josef, Maschinist, Am Wiestebruch 364
Holsten, Friedrich, Bäckermeister, Alter Weg 194
— Hermann, Bäckergeselle, Alter Weg 194
— Hinrich, Landwirt, Lange Str. 101
Holz, Marie, Masseuse, Lange Str. 131
Höllwarth, Otto, Landarbeiter, Puttmoor 10
Holzweißig, Erich, Klempnermeister, Lange Straße 140
Homann, Claus, Maurer, Ortsteil Bahnhof 306
— Heinrich, Maurer, Ortsteil Bahnhof 306
— Walter, Tischler, Ortsteil Bahnhof 306
Horn, Wilhelm, Rentner, Hamburger Straße 186
Hübbe, Hans-Joachim, Süßmoster, Alter Weg 194
Huismann, Geesko, Eisenbahnschaffn. i. R., Am Blitzenberg 316
Hübner, Herbert, landw. Gehilfe, Lange Straße 110
Hüsing, Diedrich, Weichensteller, Hamburger Straße 25
— Gesine, o. B., Am Blitzenberg 331
— Heinz, Arbeit., A. Blitzenberg 331
Huß, Frieda, o. B., Hamburger Str. 201
Hustedt, Gesine, o. B., Verdener Straße 220
— Heinrich, Feinmechaniker, Verdener Straße 220
— Elisabeth, o. B., Verdener Str. 206

I

Ihlo, Anna, o. B., Lange Str. 102
Indorf, Hinrich, Tischler, Hamburger Straße 347
Inselmann, Helene, o. B., Hamburger Straße 256
— Hermann, Maurer, Hamburger Straße 256
Intemannn, Anna, o. B., Campe 410
— Christine, o. B., Lage Straße 125
— Friedrich, Bauer, Lange Straße 107
— Heinz, Jungbauer, Lange Str. 107

J

Jäckel, Heinz, landw. Gehilfe, Campe 402
Jäger, Heinrich, Stellmacher, Puttmoor 14
— Joh., Stellmacher, Puttmoor 14
— Wilh., Schlosser, Am Brink 153
Jagels, Hinrich, Bauer, Alter Weg 78
Jahncke, Gustav, Versich.-Vertreter Lange Straße 119
— Herbert, kfm. Angest., Ortsteil Bahnhof 323
Jäkel, Heinrich, Mechaniker, Ortsteil Bahnhof/WEH
Jakob, Heinrich, Kesselschmied, Ortsteil Bahnhof/WEH
Janke, Jakob, Arbeit., Bahnhofstr. 135
Jentsch, Martha, o. B., Lange Str. 149
Jesse, Gerhard, Postschaffner, Am Wiestebruch 380
Jeschke, Dietrich, Maurergeselle, Am Damm 332
v. Einem-Joosten, Karl-Heinz, Lehrer, Lange Straße 307
Jordan, Hans, Autoschlosser, Hamburger Straße 169
Junck, Heinrich, Eisenbahner a. D., Verdener Straße 303
Junge, Wilhelm, Ob.-Lokführer i. R., Grüne Straße 230
Jünemann, Friedrich, Dachdeckermstr., Hamburger Straße 252
Juraschka, Anna, o. B., Bahnhofstr. 366
— Marie, Kontoristin, Bahnhofstraße 366

K

Kabelitz, Ella, o. B., Am Wiestebruch 370
Kaebelmann, Artur, Kaufmann, Lange Straße 141
— Martha, o. B., Amtshof
Kahl, Martha, o. B., Amtshof
Kähler, Helmut, Arbeiter, Am Blitzenberg 329
— Herbert, Maschinist, Am Blitzenberg 329
Kahlow, Wilh., Bäcker, Alter Weg 236
Kahrs, Alma, Hausgehilfin, Hamburger Straße 7
— Anna, Schneiderin, Alter Weg 194
— Anni, Hausgehilfin, Hamburger Straße 166
— Friedrich, Verwaltg.-Angest., Hamburger Straße 166
— Friedrich, Land- und Gastwirt, Hamburger Straße 166
— Hans, kfm. Angestellter, Grüne Straße 61

KAUFHAUS BERNH. KRANTZ
HAMBURGER STRASSE 16 GEGRÜNDET 1829 FERNRUF 225

— Heinrich, Arbeiter, Baracke Wümmewiesen
— Heinz, Krankenk.-Angest., Am Wiestebruch 350
— Hermann, Bäckermeister, Alter Weg 194
— Käthe, o. B., Bahnhofstraße 269
Kaiser, Katharina, Hausangest., Grüne Straße 163
Kaminski, Fritz, Bahnunterhaltungs-Arbeiter, Puttmoor 10
Kaps, Dr. med., Joachim, Arzt, Grüne Straße 223
Karbaum, Günter, landw. Gehilfe, Lange Straße 103
— Otto, Maschinenbauer, Lange Str. 103
Kasper, Karl-Heinz, Schriftsetzer, Lange Str. 424
Katschkowski, Eduard, Arbeiter, Puttmoor 9
Kebsch, Martha, Weberin, Verdener Straße 265
Kedenburg, Adolf, Eisenbahn-Arbeit., Am Wiestebruch 379
— Johann, Bundesb.-Beamter, Am Wiestebruch 379
Kehrer, August, Schneider, Mühlenweg 178
Keppel, Georg, Landw., Lange Str. 123
Kersten, Willi, Schneider, Lange Straße 424
Kettenburg, Heinrich, Schrankenwärt., Verdener Str. 292
Keuchel, Hans, Amtmann, Hamburger Straße 8
Kiefel, Magdalene, Lehrerin, Amtshof
Kiehn, Anna, o. B., Hamburger Str. 18
Kiseleos, Nikolaus, Vertreter, Hamburger Str. 222
Kläning, Georg, stud. med., Grüne Straße 3
— Johann, Bäckermeister, Grüne Straße 3
Klasing, Jürgen, kfm. Lehrling, Verdener Straße 206
— Margarete, Lehrerin, Verdener Str. 206
Klapper, Herbert, kaufm. Angestellter, Campe 401
Klaukien, Emil, Schneider, Grüne Straße 60
Klee, Hermann, Land- u. Gastwirt, Campe 409
— Johann, Landwirt u. Fleischbeschauer, Lange Str. 216
Klein, Fritz, Gartenbaulehrer u. Imker, Amtshof
Kleinsorge, Anna, o. B., Am Wiestebruch 346
Kleist, Robert, kaufm. Angestellter, Alter Weg 240
Klenke, Heinrich, Bahnarbeiter, Verdener Str. 267
Klessner, Paul, Schuhmacher, Am Vie 273
Kliemann, Amandus, Arbeiter, Lange Straße 417 a
Klingenberg, Eduard, Arbeiter, Lange Straße 417 a
— Fritz, Wachmann, Lange Str. 417 a
— Hans, Schlachterlehrling, Lange Straße 115
— Wally, Stenotypistin, Lange Straße 115
Klocke, Albert, Malermeister, Hamb. Straße 264
Klose, Hans-Gustav, Lehrer a. D., Grüne Str. 59
— Paul, Polizeiwachtmstr., Ortsteil Bahnhof 378
Kniebusch, Heinrich, Lange Str. 411
Knobbe, Brunhilde, Schneiderin, A. d. Wümme/WEH
— Fritz, Schneidermeister, A. d. Wümme/WEH
— Manfred, Schneidergeselle, A. d. Wümme/WEH
Knoke, Catharina, o. B., Campe 407
— Fritz, Maurermstr., Hamburger Straße 201
— Fritz, Arbeiter, Campe 407
— Heinrich, Maurer u. Landwirt, Campe 407
— Johann, Maler, Verdener Str. 211
Knösel, Erich, Maschinist, Lange Straße 132
Knüppelmann, Heinrich, Landwirt, Lange Str. 117
— Helmut, Junglandwirt, Lange Straße 117
Koch, Erna, o. B., Hamburger Str.43
— Ernst, Hilfsarbeiter, Am Blitzenberg 325
— Herbert, Bäckergeselle, Alter Weg 63
— Johann, Bäckermstr., Alter Weg 63
— Max, Bundesb.-Sekr., Puttmoor 11
— Rolf, Bäckergeselle, Alter Weg 63
Koehle, Johannes, Arbeiter, Lange Straße 127
Köhler, Arthur, Versich.-Inspektor, Lange Str. 411
— Regina, Hausgehilfin, Lange Straße 411
Köhrmann, Heinrich, techn. Bundesb.-Inspektor, Am Bahnhof 183
Kohlmeier, Anneliese, o. B., Verdener Straße 211
Komes, Bruno, Dr. med., Arzt, Hamburger Str. 57
— Ruth, Gymnastin u. Masseurin, Hamburger Str. 57
— Walter, Brauereidirektor, Hamburger Str. 274
Kompa, Wilhelm, Tischlermeister, Verdener Str. 287
Kortz, Fritz, Maurer, Am Damm 332
Kopierski, Hans-Albert, Kesselschmied, Alter Weg 81
— Martha, o. B., Alter Weg 81
Könecke, Hans, Uhrmacher, Bahnhofstraße 263
Köpp, Erika, Lehrerin, Am Wiestebruch 349
Körber, Leonhard, Molkereibetriebsleiter, Bahnhofstr, 277
Körner, Rudolf, Landwirt, Hamburger Straße 16
Korn, Erich, Verw.-Angest., Hamburg. Straße 259
Kortlang, Helene, o. B., Grüne Str. 61
— Rolf, Kaufmann, Grüne Str. 61
Koske, Johanna, Lange Str. 104
Krahn, Hans, Kernmacher, Hamburger Straße 229
Kramer, Helmut, Schonsteinfegermstr., Am Blitzenberg 139
Krammer, Lina, o. B., Hamburger Straße 231
Krantz, Bernhard, Kaufmann, Hamburger Str. 16
— Juliane, o. B., Hamburger Straße 16
— Julius, Kaufmann, Hamburger Straße 16
Kranz, Heinz, Spark.-Buchhalter, Bahnhofstraße 225
Kreissparkasse Grüne Straße 124, Ruf 277
Krempel, Ella, o. B., Alter Weg 240
Kreuzgrabe, Friedrich, Rechnungsführer, Hamburger Str. 56
— Gisela, Verkäuferin, Hamburger Straße 56
Krey, Karl, Pensionsinhaber, Ortsteil Bahnhof
Kriete, Gunda, Lehrerin, Bahnhofstraße 276
— Herwin, Regierungsinspek., Bahnhofstraße 276
— Ludwig, Schiffbau-Ing., Bahnhofstraße 276
Krömker, Irma, Lehrerin, Am Blitzenberg 331
Krooss, Horst, kaufm. Angestellter, Am Wiestebruch 353
Krüger, Wilh., Schlachter u. Maurer, Grüne Str. 3
Kubowski, Erich, Vollzieh.-Beamter, Alter Weg 251
Kück, Heinrich, Schuhmachermstr., Grüne Str. 311
Kuhlmann, Diedrich, Kraftfahrer, Lange Str. 187
— Friedrich, Postschaffner, Verdener Straße 340
— Fritz, Maler, Hamburger Str. 37
— Georg, Elektriker, Hamburger Straße 37
— Maria, o. B., Verdener Str. 300
Kuckuck, Wilhelm, Lehrer, Ortsteil Bahnhof 324
Kujas, Hildegard, o. B., Hamburger Straße 23
Kulik, Luise, o. B., Hamburger Str. 201
Kuper, Adolf, kaufm. Angestellter, Verdener Straße 305
Küsel, Wilfried, Maschinenschlosser, Lange Straße 177
Kuschel, Elisabeth, o. B., Am Brink 153

ÜBER 175 JAHRE
im Familienbesitz

ARNOLD LEMMERMANN

HOLZHANDLUNG
SÄGEWERK
HOLZBEARBEITUNG

OTTERSBERG
BEZIRK BREMEN

RUF 339

L

Ladewig, Charlotte, o. B., Lange Straße 134

Lampe, Friedrich, Bauführer, Ortsteil Bahnhof 342

Landkrankenkasse f. d. Kreis Verden Verwaltungsst. Ottersberg Am Damm 339, Ruf 262

Landmann, Anna, o. B., Verdener Straße 255

Landré, Sophie, o. B., Alter Weg 236

Lange, Günther, Schornsteinfegermeister, Alter Weg 62

— Heinz, o. B., Lange Straße 101

— Hinrich, Bauer, Lange Straße 101

— Horst, prakt. Arzt, Hamburger Straße 57

Langhans, Siegfried, Ziegeleiarbeiter, Hamburger Straße 43

Langkowski, Günter, Dachdeckerlehrling, Lange Straße 106

— Johann, Arbeiter, Lange Straße 106

Lankenau, Anna, o. B., Ortsteil Bahnhof 304

— Hans, Elektriker, Mühlenweg 178

— Heinrich, Eisenbahnbeamter i. R., Verdener Straße 295

— Heinrich, Schlosser, Verdener Straße 295

— Herbert, Handelsvertreter, Verdener Straße 295

— Johann, Landwirt, Lange Str. 122

— Meta, o. B., Hamburger Str. 25

Lass, Otto, Maschinist, Lange Str. 128

Ledig, Kurt, Polizeibeamter, Hamburger Straße 80

Lehmann, Ernst, Postoberinspektor, Am Wiestebruch 356

— Hannnelore, Postangestellte, Am Wiestebruch 356

Lehmberg, Anita, Verw.-Angest., Alter Weg 240

Lehmphul, Berta, Lehrerin, Am Wiestebruch 367

Lehnst, Hedwig, o. B., Verdener Straße 308

— Irmgard, Hausgehilfin, Verdener Straße 308

Lehrke, Kurt, Molkereiarbeiter, Hamburger Straße 41

Lehren, Margarete, o. B., Am Blitzenberg 98

Lekrien, Norbert, Autoschlosser, Am Blitzenberg 98

— Siegfried, Schlosserlehrling, Am Blitzenberg 98

Lemke, August, Bierverleger, Lange Straße 187

— Dora, Hausgehilfin, Verdener Straße 207

— Fredy, Fuhrunternehmer, Hamburger Straße 377

— Friedrich, Fuhrunternehmer, Hamburger Straße 228

— Hans-Hermann, Fuhrunternehmer, Hamburger Straße 228

— Helene, o. B., Verdener Straße 207

— Jürgen, Kfz.-Lehrling, Hamburger Straße 228

Lemmermann, Dorothea, o. B., Grüne Straße 227

— Elisabeth, o. B., Verdener Straße 206

— Georg, Postschaffner, Alter Weg 79

— Heinrich, Eisenbahnbeamter i. R., Ortsteil Bahnhof 358

— Heinrich, Landwirt, Lange Str. 147

— Hinrich, Landwirt, Alter Weg 79

— Katharine, Holz-Kaufmann, Grüne Straße 227

— Käthe, Postbeamt., Grüne Str. 160

— Marianne, Hausgehilfin, Alter Weg 79

— Meta, Altenteilerin, Lange Straße 147

Lengemann, Marianne, Eurytmistin, Puttmoor 12

Lennissen, Leonhard, Maler, Lange Straße 148

— Rosemarie, Hausgehilfin, Lange Straße 148

Leyer, Anton, Stemmer, Lange Straße 96

— Fraziska, o. B., Lange Straße 96

— Hilke, o. B., Lange Straße 96

Liedtke, Erich, Eisenflechter, Ortsteil Bahnhof 323

Lienhop, Heinz, Arbeiter Lange Straße 417

— Heinrich, Landwirt, Lange Str. 417

— Fritz, Zimmerer, Lange Straße 417

Lietz, Karl-Heinz, landw. Gehilfe, Lange Straße 413

Lilge, Elektro-Ing., Am Wiestebruch 354

— Wilhelm, Bundesbahninsp. i. R., Lange Straße 111

Lilienthal, Johann, Rentier, Grüne Straße 60

— Johannes, Straßenarbeiter, Hamburger Straße 50

Lindahl, Robert, Schriftsteller, Ortsteil Bahnhof

Lindemann, Heinrich, Arbeiter, Grüne Straße 60

— Heinz, Schleifer, Verdener Straße 261

— Ludwig Bäcker, Grüne Straße 60

Lindes, Friedr., Bundesbahn-Betriebswart i. R., Hamburger Straße 17

Lindhorst, Erich, Fahrradbewachung, Ortsteil Bahnhof

Linke, Walter, kfm. Angest., Bahnhofstraße 254

Lipnicki, Brigitte, o. B., Am Blitzenberg 330

Lippert, Edeltraut, Hausgehilfin, Ortsteil Bahnhof 210

— Paul, Bauer, Ortsteil Bahnhof 210

Lippmann, Fritz, Kaufmann, Hamburger Straße 167

Lischewski, Hildegard, o. B., Grüne Straße 159

Lohmann, Hermann, Landwirt, Grüne Straße 410

— Hermann, Schlosser, Hamburger Straße 35

Löhr, Marie, o. B., Puttmoor 9

Lorenz, Walter, Bundesb.-Obersekr., Ortsteil Bahnhof 183

Lorse, Rudolf, Masch.-Schlosser, Ortsteil Bahnhof 183

Lüdemann, Friedrich, Destill.-Lehrl., Hamburger Straße 215

— Friedrich, Bierverleger, Hamburger Straße 215

— Johann, Zimmermann, Hamburger Straße 215

Lührs, Dr., Ernst-August, Zahnarzt, Lange Straße 145

— Ute, Musikstudentin, Lange Straße 145

Lünsmann, Carl, Bauer, Lange Straße 406

— Johann, Tischlermeister, Hamburger Straße 222

Lüssen, Lüer, Bauer, Hamburger Straße 423

Lütjen, Meta, o. B., Alter Weg 251

Über 30 Jahre

SPEDITION

Friedrich Lemke

Güter- Nah- und Fernverkehr

— Autovermietung —

Ottersberg
Hamburger Str. 228
Ruf 326

Bremen
Bürgermeister-Smidt-Str. 116 I.
Ruf 24411

M

Maaser, Walter, Bahnarbeiter, Lange Straße 216
Machel, Albert, Landwirt, Ortsteil Bahnhof
— Wilhelm, Arbeiter, Ortsteil Bahnhof
Madsack, Helga, landw. Gehilfin, Nr. 404
Mahnke, Hermann, Posthilfsarbeiter, Lange Straße 416
Mahnken, Alfred, Stromableser, Grüne Straße 89
— Anni, o. B., Lange Straße 106
Mahlkow, Jenny, o. B., Verdener Straße 287
Malnche, Elisabteh, o. B., Bahnhofstraße 314
Mamcke, Karoline, o. B., Lange Straße 131
Manthey, Willi, Imprägnierer, Lange Straße 423a
Marder, Walter, Molkereimeister, Verdener Straße 373
Markowski, Heinrich, Elektriker, Am Wiestebruch 348
— Martha, o. B., Alter Weg 85
Marks, Anni, o. B., Alter Weg 86
Marx, Horst, Bäcker, Verdener Straße 281
— Friedrich, Bahnunterhaltungs-Arbeiter, Verdener Straße 281
Marten, Ewald, Arbeiter, Am Wiestebruch 381
Maske, Otto, Arbeiter, Lange Str. 112
Masuhr, Ella, Verkäuferin, Grüne Straße 3
Masukowitz, Naemi, Lehrerin, Hamburger Straße 199
Mattern, Anna, o. B., Lange Str. 177
Matthiesen, Otto, Dipl.-Ing., Amtshof
Mattner, Helene, o. B., Am Blitzenberg 319
Mattutat, Karl, Schuhmacher, Hamburger Straße 259
Mattuttis, Martin, Arbeiter, Hamburger Straße 35
— Wilhelm, Jugendpfleger, Grüne Straße 160
— Ertme, o. B., Hamburger Straße 35
Mayer, Karl, Musiklehrer, Am Damm 339
Meier, Friedrich, Bauarbeiter, Hamburger Straße 199
von Mende, Eva, Verw.-Angest., Grüne Straße 163
Mertert, Meta, o. B., Lange Straße 100
Mertins, Paul, Arbeiter, Am Wiestebruch 382
— Werner, Klempnerlehrling, Am Wiestebruch 382
Meyer, Adolf, Viehhändler, Verdener Straße 239
— Annamarie, o. B., Verden. Str. 255

Christel Müller
Elektromeister

Elektro-, Licht- und Kraftanlagen
Elektr. Geräte :: Beleuchtungskörper
Fahrräder

Hamburger Straße 8 **Ruf: 395**

— Anneliese, Stenotypistin, Hamburger Straße 54
— Diedrich, Bauer, Puttmoor 10
— Diedrich, Pol.-Beamter, Lange Straße 119
— Elfriede, Hausgehilfin, Grüne Straße 223
— Erni, Molkereiarbeiterin, Hamburger Straße 54
— Friedrich, Maurerpolier, Hamburger Straße 54
— Friedr., Bauführer, Alter Weg 168
— Grete, o. B., Hamburger Str. 347
— Hans-Adolf, Zimmerer, Verdener Straße 255
— Heinrich, Landwirt, Ortsteil Bahnhof 210
— Helga, Stenotyp., Alter Weg 168

Meyer, Adolf, Viehgeschäft
Ottersberg, Verdener Straße 239
Ruf 349

— Helmut, Schiffbau-Lehrling, Alter Weg 168
— Helmut, Maler, Verdener Str. 340
— Ingrid, Kontorist., Alter Weg 168
— Johannes, Viehhändler, Grüne Straße 159
— Karl, Bundebahn-Sekretär i. R., Ortsteil Bahnhof 333
— Magda, o. B., Bahnhofstraße 269
— Marlies, Spark.-Angest., Hamburger Straße 54
— Meta, o. B., Alter Weg 76
— Rudolf, Verwaltungs-Sekretär, Am Damm 339
— Theodor, Elektromeister, Hamburger Straße 29
— Willy, Kaufmann, Alter Weg 83
Michaelis, Anna, o. B., Bahnhofstr. 257
— Wilhelm, Befrachter, Bahnhofstraße 257
Mielke, Ernst, Seiler, Am Blitzenberg 316
Mindermann, Heinz-Herbert, Tischlerlehrling, Verdener Straße 246
— Hermann, Oberkontrollassistent, Ortsteil Bahnhof 323
— Hermann, Musiker, Ortsteil Bahnhof 304
— Hinrich, Bundesbahn-Sekretär, Verdener Straße 232
— Johann, Arbeiter, Verdener Straße 246
— Katharine, o. B., Verdener Straße 246
— Kurt, Student, Verdener Str. 232
Möller, Adolf, kfm. Angest., Hamburger Straße 208
— Frieda, o. B., Amtshof
— Georg, Landwirt, Hamburger Straße 208
Monsees, Anita, Hausgehilfin, Lange Straße 412
Mootz, Otto, Elektromeister, Lange Straße 413a
Müller, Adolf, Bauer, Lange Str. 401
— Christel, Elektromeister, Hamburger Straße 8
— Dora, o. B., Hamburger Str. 44
— Dora, Altenteilerin, Lange Straße 150
— Ernst, Tischler, Hamburger Str. 39
— Fritz, Jungbauer, Nr. 401
— Friedrich, Kraftfahrer, Lange Straße 422
— Friedr., Landwirt, Lange Str. 416
— Gesine, o. B., Alter Weg 168
— Gustav, Buchbinder, Lange Straße 96a
— Hedwig, o. B., Am Wiestebruch 130
— Heinz, Buchdruckkfm., Lange Straße 96a
— Johannes, Ing., Am Damm 315
— Karl, Weichenwärter i. R., Hamburger Straße 39
— Katharine, Schneiderin, Mühlenweg 268
— Kurt, Verw.-Angest., Grüne Straße 163
— Ludolf, Landwirt, Hamburger Straße 54

— Ludwig, Verkäufer, Grüne Str. 61
— Luise, Landwirtin, Lange Str. 422
— Wilhelm, Dachdecker, Hamburger Straße 35
— Wilhelm, Bauer, Am Brink 150
Mutert, Ingrid, kfm. Lehrling, Lange Straße 100
Mutschter, Siegfried, Lehrer, Lange Straße 413

N

Nagel, Adolf, Schuhmacher, Hamburger Straße 256
— Alfred, Schlosser, Hamburger Straße 256
— Heinrich, Gärtner, Hamburger Straße 41
— Thekla, o. B., Hamburger Str. 256
Neumann, Hanne, o. B., Mühlenweg 221
Nawzath, Norbert, Anklerwickler, Grüne Straße 87
Negwer, Helene, o. B., Verdener Straße 301
Netzer, Ernst, Hotelkaufmann, Bahnhofstraße 7
— Fritz, kfm. Angestellter, Hamburger Straße 7
— Karl, Hotelkaufmann, Bahnhofstraße 7
— Walter, Kaufm., Bahnhofstr. 314
Neubert, Meta, o. B., Hamburger Straße 199
Neufeld, Paul, Hilfsarbeiter, Alter Weg 251
Neumann, Fritz, Kellner, Verdener Straße 244
Neutzner, Herbert, Masch.-Schlosser, Verdener Straße 244
Niclas, Catharine, o. B., Puttmoor 12
— Frieda, Spark.-Angest., Hamburger Straße 52
— Mariechen, Kontoristin, Puttmoor 12
— Meta, o. B., Puttmoor 12
— Meta, o. B., Hamburger Str. 52
Nieland, Anton, Maurer, Verdener Straße 365
Niemuth, Horst, Schiffskoch, Verdener Straße 289
Nietzke, Frieda, o. B., Verdener Straße 301
Niemann, Katharina, Hebamme i. R., Am Blitzenberg 139
Nienas, Luise, o. B., Lange Str. 136 Hamburger Straße 23
Niepage, Edith, Apotheker-Ass., Grüne Straße 163
Nieske, Ida, o. B., Hamburger Str. 23
Nigbur, Franz, landw. Geh., Nr. 405
Noah, Rudolf, Am Wiestebruch 338
Nöldeke, Hans, Spark.-Angest., Alter Weg 85
Norden, Hans-Ludwig, Autoschlosser, Hamburger Straße 235
— Hinrich, Landwirt, Hamburger Straße 179
— Hinrich, Landwirt, Hamburger Straße 235
— Johann, Postschaffner, Hamburger Straße 179
— Marie, o. B., Hamburger Str. 235
Nörenberg, Ferdinand, Lehrer i. R., Lange Straße 103

O

Oed, Adolf, Maschinist, Verdener Straße 283
— Beate, Hausgehilfin, Hamburger Straße 46
— Else, Hausgeh., Verdener Str. 283
— Heinrich, Bahnunterhaltungsarb., Verdener Straße 283
Oetjen, Erwin, Tierarzt, Am Vie 238
Offenhäuser, Alfred, Schneidermstr., Verdener Straße 296
Oldenburger, Fritz, Telegr.-Leitungs-Aufseher, Alter Weg 66
— Fritz, Maurer, Alter Weg 66
— Gustav, Maurer, Alter Weg 213
— Hans, Junglandwirt, Alter Weg 66
— Johannes, Telegr.-Leitungs-Aufs., Alter Weg 176
Oltmanns, Käthe, o. B., Hamburger Straße 173
— Otto-Wilhelm, Bäcker, Hamburger Straße 173
Orth, Fritz, kfm. Lehrling, Grüne Straße 61
Ossowski, Erwin, landw. Gehilfe, Alter Weg 86
Otten, Heinrich, Autoschlosser, Hamburger Straße 33

P

Pampus, Martha, o. B., Verdener Straße 291
Pape, Carl, Landwirt, Verdener Straße 405
— Friedrich, Bauer, Lange Straße 116
— Johann, Landwirt, Lange Str. 128
Patrzek, Monika, o. B., Ortsteil Bahnhof
Pechbrenner, Emilie, o. B., Am Vie 212
Peters, Wilhelm, Justizbeamter i. R., Lange Straße 143
Peymannn, Anna, Molkereiarbeiterin, Mühlenweg 217
— Diedrich, Postschaffner i. R., Hamburger Straße 202
— Elisabeth, o. B., Mühlenweg 217
— Ernst, Kaufmann, Hamburger Straße 195
— Ernst, Telegr.-Leitungs-Aufs., Lange Straße 200
— Erwin, Straßenwärter, Grüne Straße 60
— Franz, Elektrikermeister, Lange Str. 200
— Fritz, kaufm. Angest., Mühlenweg 217
— Fritz, Postschaffner i. R., Hamburger Straße 33
— Henny, Kontoristin, Lange Str. 200
— Herbert, kfm. Lehrling, Mühlenweg 217
— Johann, Kraftfahrzeugmeister, Hamburger Straße 33
— Maria, o. B., Bahnhofstraße 165
— Wilhelm, Elektr.-Lehrling, Lange Straße 200
Pfitzner, Heinz, Gärtner, Grüne Str. 2
Philipp, Willi, Elektr.-Masch.-Bauer, Lange Straße 182
Pichler, Martha, Schneiderin, Hamburger Straße 299
Pichottka, Margarete, o. B., Verdener Straße 291
Pietka, Stefan, Spinner, Amtshof
Pietschok, Claire, Schneiderin, Hamburger Straße 172
— Johann, Bez.-Schornsteinfegermeister, Hamburger Straße 45
Pilz, Walter, Kraftfahrer, Hamburger Straße 50
Ploch, Maria, o. B., Bahnhofstraße 162
Podzus, Adam, Stadtsekretär a. D., Lange Straße 109
— Lothar, Maurer, Lange Straße 109
Pogemthe, Walli, o. B., Puttmoor 9
Pohl, Jacob, Schmied, Ortsteil Bahnh.
Porsch, Albert, Schrankenwärter, Ortsteil Bahnhof 312
Prahl, Paul, Bauarbeit., Verdener Str.
Preuß, Franz, Bundesbahn-Wagenmeister i. R., Ortsteil Bahnh. 372
Pries, Claus, Maschinist, Ortsteil Bahnhof
Prin, Gertrud. o. B., Lange Str. 141
Przygodda, Walter, Schlosser, Lange Straße 94
Putz, Siegfried, Lehrer, Am Wiestebruch 362

Q

Quade, Gerhard, Binnenschiffer, Am Wiestebruch 355
— Johannes, Fernmeldearbeiter, Am Wiestebruch 355
— Wolfgang, Binnenschiffer, Am Wiestebruch 355
Quast, Ludwig, Bez.-Schornsteinfegermeister, Verdener Straße 207

R

Raatz, Erich, Arbeiter, Ortsteil Bahnhof
Rapsch, Margrit, o. B., Grüne Str. 160
Rasch, Berenika, Lehrerin, Bahnhofstraße 269
Rath, Dr., Erich, Lehrer, Am Wiestebruch 362
Rattey, Hans, Kaufmann, Ortsteil Bahnhof 372
Raufmann, Anna, o. B., Bahnhofstr. 276
Conr. Ravens jun., Inh. H. Dornquast Gemischtw., Shell-Tankstelle, Ruf 340 Hamburger Straße 442
Ravens, Conrad, jun., Kaufmann, Hamburger Straße 242
— Conrad, sen., Oberpostschaffner i. R., Hamburger Straße 242
Rebbin, Anita, Hausgeh., Hamburger Straße 25

Obst Gemüse Blumen **Heinz Pfitzner** Grüne Str. 2 Kranzbinderei Baumschulartikel Sämereien **Ruf 322**

— Erna, o. B., am Blitzenberg 325
— Paul, Maurer, Am Blitzenberg 325
— Wilhelm, Bundesbahn-Assistent, Verdener Straße 253
Rebentisch, Heinz, Maurer, Am Wiestebruch 367
— Käthe, o. B., Am Wiestebruch 367
Rechten, Heinrich, Kaufmann, Alter Weg 204
— Heinrich, Verkäufer, Alter Weg 204
— Johann, Tischler, Alter Weg 204
Redder, Ernst, Arbeiter, Verdener Straße 301
Redmer, Gerhard, Molkereigeh., Bahnhofstraße 277

Reinecke, Hermann, Bäckermeister Ottersberg, Lange Straße 196
Café — Conditorei — Ruf 288

Reinecke, Heinrich, Gärtner, Hamburger Straße 95
— Heino, Bäckermstr., Grüne Str. 196
— Herm., Bäckermstr., Grüne Str. 196
Reinowski, Gustav, Bonbonkocher, Hamburger Straße 188
Reschke, Erhard, Masch.-Schlosser, Am Wiestebruch
— Erika, Hausgeh., Am Wiestebruch
— Albert, Arbeiter, Am Wiestebruch
— Oskar, Landw., Am Wiestebr. 361
Renscher, Dr., Fritz, prakt. Arzt, Lange Straße 99
— Karl, Oberbaurat a. D., Lange Straße 99
— Gertrud, Ärztin, Lange Straße 99
— Ilse, med. techn. Assistentin, Lange Str. 99
Reysen, Ludwig, Kaufmann, Bahnhofstraße 254
— Robert, Kaufm., Bahnhofstr. 254
— Rudolf, Kaufmann, Bahnhofstraße 254
— Walter, Büroangestellter, Bahnhofstraße 254
Richter, Paul, kfm. Ang., Am Wiestebruch 382
Rickels, Elsa, Schneiderin, Mühlenweg 19
— Hanna, Kunstgewerblerin, Mühlenweg 19
— Katharine, Schneiderin, Mühlenweg 19
— Ludwig, Weichenwärter i. R., Mühlenweg 19
Ridder, Fritz, Klempner, Verdener Straße 284
Riedel, Wilhelm, Post-Betr.-Assistent a. D., Verdener Straße 406
Rieger, Anna, o. B., Lange Str. 127
Rietenbach, Karl, Arbeiter, Lange Straße 140
Rinau, Alwine, o. B., Verdener Straße 288
Ringies, Horst, Bäcker, Hamburger Straße 264
Röben, Marga, kaufm. Angest., Hamburger Str. 7
— Mariechen, o. B., Hamburger Straße 7 a
— Marlies, kaufm. Angest., Hamburger Str. 7
Rodewald, Diedrich, Maurer, Am Wiestebruch 348
Rödiger, Adolf, Arbeit., Mühlenw. 22
Röger, Katharine, Hausgehilfin, Lange Straße 122
Rohde, Wilhelm, Schlosser, Hamburger Straße 234
— Heinz, Tischlermstr., Verdener Straße 265
— Otto, kfm. Angest., Verdener Straße 265
Röhrs, Friedrich, Tischlermeister, Am Vie 155
— Heinrich, Tischler, Ortsteil Bahnhof 285
— Karl, Tischler, Am Vie 155
— Wilhelm, Tischler, Ortsteil Bahnhof 285
Roll, Heinz, Arbeiter, Am Bahnh. 284
Romberg, Werner, Kunstmaler, Verdener Straße 244
Rosenblatt, Brigitte, Postangest., Am Wiestebruch 357
— Wilhelm, Postschaffner, Am Wiestebruch 357
Rosenbrock, Johann, Landwirt, Lange Straße 415
Rosenfeld, Edeltraud, Hausgeh., Am Blitzenberg 98
Rosenplänter, Fritz, Müller, Hamburger Straße 299
— Wilhelm, Mühlenbauer, Hamburger Straße 299
Rüdiger, Dietelinde, Lehrerin, Am Damm 315
Rüffer, Christa, Hausgeh., Hamburger Straße 45
— Frieda, o. B., Hamburger Str. 45
— Gerda, Hausgeh., Hamburger Straße 209
Runde, Harry, Malerlehrling, Hamburger Str. 204
Ruszinski, Bernhard, Kunstmaler, Ortsteil Bahnhof 313

S

Sack, Georg, Drogist, Grüne Str. 160
Sackmann, Johann, Bauer, Lange Straße 109
— Marie, o. B., Am Brink 153
Sander, Heinrich, Rentner, Verdener Straße 207
— Marie, o. B., Lange Straße 143
— Elfriede, Kassiererin, Lange Straße 143
Sanders, Johann, Rentner, Am Wiestebruch 336
Schack, Walter, Prüfmeister, Am Blitzenberg

Schade, Fritz, Helfer in Steuersachen
Ottersberg 171 Ruf 692

Schade, Else, o. B., Verdener Str. 258
— Emma, o. B., Am Blitzenberg 316
— Fritz, Helfer in Steuersachen, Mühlenweg 171
— Ursula, Kinderpflegerin, Verdener Str. 258
Schäfer, Margarete, o. B., Amtshof
— Heinrich, Arbeiter, Verdener Straße 288
Schamberger, Otto, Maler, Alter Weg 82
Scharf, Else, Verw.-Angest., Grüne Straße 89
Scharringhausen, Karl, Bundesbahnrat i. R., Hamburger Straße 52
Scheidweiler, Alexander, Kraftfahrer, Lange Straße 187
Scheglow, Gertrud, Hausgeh., Lange Straße 187
Scheuer, Bernhard, Konstrukteur, Lange Straße 134
— Meta, o. B., Lange Straße 108
Schilling, Eva-Christa, Lehrerin, Lange Straße 141
— Wilhelm, Angestellter, Lange Straße 141
Schimmel, Gertraud, Gärtnergeh., Am Vie 64
Schlaht, Lydia, o. B., Verdener Str. 410
— Oskar, Vertreter, Hamburger Straße 198
— Rudolf, landw. Geh. 410
Schlichting, Heinrich, Landwirt, Lange Straße 122
— Jürgen, techn. Zeichner, Lange Straße 122
Schlinsog, Max, Schlachter, Alter Weg 73
Schlobohm, Anna, o. B., Alter Weg 174
— Annesophie, Hausgehilfin, Alter Weg 73
— Auguste, o. B., Alter Weg 73
— Dorette, o. B., Hamburger Str. 42
— Friedr., Altenteiler, Alter Weg 69
— Fritz, Arbeiter, Alter Weg 174
— Georg, Landstraßenwärter i. R., Alter Weg 174
— Georg, Monteur, Lange Str. 421
— Günther, Verw.-Angest., Hamburger Str. 36
— Hanna, Hausgeh., Alter Wg 73
— Heinrich, Bauer, Lange Str. 110
— Heinrich, Kfz.-Schlosser, Verdener Straße 286
— Hinrich, Landwirt, Hamburger Straße 36
— Hinrich, Landwirt, Alter Weg 69
— Johann, Landwirt, Alter Weg 73
— Katharina, Landwirtin, Lange Straße 421
— Meta, o. B., Verdener Straße 286
— Minna, o. B., Alter Weg 67
— Otto, Landwirt, Alter Weg 73
— Sophie, o. B., Mühlenweg 221
Schloen, Hermann, Elektromeister, Verdener Straße 375
Schloh, Wilhelm, sen., o. B., Verdener Straße 262
— Frieda, o. B., Grüne Straße 161
— Wilhelm, jun., Hotelbesitzer, Grüne Straße 161
Schloo, Adolf, landw. Gehilfe, Puttmoor 11
— Johann, landw. Arbeiter, Mühlenweg 171
Schmidt, Auguste, o. B., Alter Weg 72
— Berthold, Schlosser, Verdener Straße 279
— Dietmar, Schiffsbaulehrling, Hamburger Str. 167
— Erich, Schlosser, Verdener Str. 303
— Ewald, Schlosser, Alter Weg 72
— Georg, sen., Rentner, Am Blitzenberg 326
— Georg, jun., Tischler, Am Blitzenberg 326
— Heinrich, Lehrer, Hamburger Straße 167

BAUGESCHÄFT HINRICH SEEGER
MAURERMEISTER
Hoch-, Tief- und Stahlbetonbau — Sämtliche Fliesenarbeiten
Herstellung von Zementwaren — Baustoffe — Grabsteine
OTTERSBERG Ruf 335

— Hermann, Tischler, Am Blitzenberg 326
— Margret, Buchhalterin, Hamburger Straße 167
— Martha, o. B. Verdener Str. 303
Schmidtke, Heinz, Bürstenmacher, Hamburger Straße 41
Schmökel, Erwin, Schlosser, Ortsteil Bahnhof 360
— Karl, Kraftfahrer, Ortsteil Bahnhof 360
Schnackenberg, Christian, Malermstr., Lange Straße 294
— Diedrich, Gastw., Bahnhofstr. 162
— Johanna, Schneiderin, Lange Straße 294
Schnase, Johann, Schrankenwärter, Puttmoor 11a
Schnise, Willi, landw. Geh., 401
Schokol, Friedrich, o. B., Wochenendhaus am Bahnhofsweg
Scholz, Horst, landw. Geh., Hamburger Straße 18
Schomacker, Johann, Maurer, Alter Posthof
Schommertz, Johannes, Lehrer, Verdener Straße 206
Schönebeck, Willi, Brunnenbauarbt., Hamburger Straße 28
Schonvogel, Anna, o. B., Hamburger Straße 249
Schrader, Martha, o. B., Hamburger Straße 252
Schramke, Ludwig, Landwirt, Bahnhofstraße 375
— Rudi, Hilfsarbeit., Bahnhofstr. 375
Schröder, Anna, Kinderpflegerin, Am Damm 91
— Arend, techn. Bundesbahn-Sekr., Verdener Straße 253
— Arend, Schloss., Verdener Str. 297
— Christel, Fernmeldearbeiter, Alter Weg 71 a
— Erna, landw. Gehilfin, 403
— Harry, Hausmeister, Amtshof
— Heinrich, Vers.-Vertreter, Alter Weg 71 a
— Helmuth, Bundesbahn-Assistent, Verdener Straße 253
— Hermine, Krankenschwester, Am Damm 91
— Johann, kfm. Angestellter, Verdener Straße 253
— Louise, o. B., Hamburger Str. 41
— Wilhelm, Kaufm., Grüne Str. 159
Schubert, Marta, o. B., Lange Str. 99
Schultze, Meta, o. B., Bahnhofstr. 280
— Erna, Bürolehrling, Bahnhofstraße 280
Schulz, Charlotte, o. B., Am Blitzenberg 98
— Fritz, Werkhf., Verdener Str. 292
— Otto, Geschäftsführer, Verdener Straße 275
— Richard, Ing., Lange Straße 94
— Rosalie, o. B., Ortsteil Bahnhof
— Heinrich, Friseur, Grüne Str. 160
Schumacher, Anna, Altenteilerin, Lange Straße 126
— August, Landwirt, Alter Weg 74
— Fritz, kfm. Angest., Am Wiestebruch 363
— Hinrich, Straßenwärter, Lange Straße 115
— Johann, Landwirt, Lange Str. 126
— Johannes, Maler, Lange Str. 120
— Margarete, o. B., Lange Str. 126
— Meta, o. B., Alter Weg 74
— Paul, Werkmeister, Grüne Str. 88
Schunke, Charlotte, Friseurmeister, Lange Straße 140
Schütt, Hermann, kfm. Angestellter, Grüne Straße 61
Schwalm, Ida, o. B., Am Wiestebruch
Schwarz, Heinrich, Brandverhütungs-Ing., Hamburger Straße 45
— Horst, Uhrmacherlehrling, Hamburger Str. 45
Schweikert, Johannes, Schlosser, Ortsteil Bahnhof 344
Schwia, Cläre, Lehrerin, Verdener Straße 206
Schwietly, Stefan, Bauhilfs-Arbeiter, Alter Posthof
Schwoy, Rudolf, Sattlermeister, Am Brink
Seeburg, Herbert, Elektriker, Hamburger Straße 201
Seedorf, Gesine, Landwirtin, Lange Straße 415
Seeger, Hinrich, Maurermeister, Am Damm 332
Seekamp, Christian, Landwirt, Mühlenweg 20
— Friedrich, Telegr. Arbeiter, Lange Straße 125
— Fritz, Bauer, Alter Weg 86
— Helene, o. B., Mühlenweg 20
— Hinrich, Arbeiter, Puttmoor 11b
— Johann, Kraftfahrer, Mühlenweg 268
— Wilhelm, Bäcker, Hamburger Straße 189
Seeliger, Ernst, Rentner, Alter Weg 62
Seidenfaden, Günther, Apotheker-Praktik., Verdener Straße 265
— Dr., Hugo, Handelsvertreter, Verdener Straße 301
Sellnau, Erna, o. B., Lange Str. 187
Sels, Gerhard, Seminarist, Verdener Straße 298
Semken, Cord, Gatterschneider, Ortsteil Bahnhof 282
— Heinz, Bäcker, Ortsteil Bahnh. 282
— Hinrich, Schrankenwärter, Ortsteil Bahnhof 282
Siebert, Clara, o. B., Am Wiestebruch 349
— Wanda, Lehrerin, Am Wiestebruch 349
Siegesmund, Gustav, Hdlgs.-Bevollm., Hamburger Straße 185
Siemund, Maria, o. B., Am Blitzenberg 98
— Wolfg., Maurer, Am Blitzenb. 98
— Walter, Steuerinspektor, Am Blitzenberg 98
Sievers, Antoni, o. B., Alter Weg 76
— Heinrich, Verw.-Angest., Alter Weg 76
— Hinrich, Klempnermstr., Lange Straße 96
Sokoll, Jakob, Weichenwärter i. R., Verdener Straße 298
Sönksen, Hans, Arbeiter, Grüne Straße 60
Sowade, Josef, Korbmacher, Ortsteil Bahnhof
Spatzkowski, Paul, Bahntechn. Arb., Lange Straße 140
— Siegfried, Arbeiter, Lange Str. 421
Spiering, Henriette, o. B., Verdener Straße 281
Spenke, Friedel, Elektro-Techn., Alter Weg 68
Spinti, Günther, Handelsvertreter, Ortsteil Bahnhof
von Spreckelsen, Ada, Bankangest., Grüne Str. 159
— August, Altenteil., Alter Weg 67a
— Luise, Haushälter., Alter Weg 240
— Otto, Kaufmann, Grüne Str. 159
— Ulf, kaufm. Lehrling, Grüne Straße 159
Sprenger, Heinz, Schlosser, Verdener Straße 296
— Wilhelm, Bdsb.-Ltgs.-Aufs. i. R., Verdener Straße 296
Stamp, Friedrich, Reisender, Hamburger Straße 259
Standke, Helga, Schaufenstergestalterin, Lange Str. 144
— Hans-Jürgen, Uhrmachergehilfe, Lange Straße 144
— Wilhelm, Lehrer, Lange Str. 144
Stauder, Richard, Kaufmann, Bahnhofstraße 257
Steffens, Johann, Arbeiter, Alter Weg 65
Stein, Adolf, Pol.-Hauptwachtmstr., Hamburger Straße 226
— Dora, kaufm. Angest., Hamburger Straße 226
— Hans, kfm. Angestellter, Hamburger Straße 203
— Johann, Postschaffner i. R. Hamburger Straße 226
Steinhauer, Lieselotte, Hausgeh., Grüne Str. 161
Steinau, Johann, Arbeiter, Ortsteil Bahnhof
Steinbach, Friedrich, Tischler, Alter Weg 67
Steiner, Frieda, Arbeiterin, Grüne Straße 58

über 30 Jahre

Malereibetrieb

Martin Viets

Ausführung sämtlicher Maler- und Glaserarbeiten
Verkauf von Farben, Lacke, Tapeten,
Glas- und Malereibedarfsartikel

Ottersberg Ruf: 258 und 322

Stemmermann, Frieda, o. B. Alter Weg 219
Stern, Erich, Autoschlosser, Verdener Straße 258
— Ida, o. B., Verdener Straße 305
— Walter, Handl.-Gehilfe, Verdener Straße 305
Sternke, Gertraud, Lehrerin, Am Wiestebruch 350
Stoever, Erna, Arbeiterin, Hamburger Straße 38
— Heinz, Tischler, Hamburger Str. 38
— Ingeborg, Hausgeh., Hamburger Straße 38
Stolle Alma, o. B., Lange Str. 409
— Fritz, Landwirt, Lange Straße 177
Stolz, Robert, Bauhilfsarbeiter, Ortsteil Bahnhof
Störmer, Erich, Maurerlehrling Hamburger Str. 214
— Wilhelm, Schneider, Hamburger Straße 214
Strauß, Eleonore, Verkäuferin, Amtshof
— Lieselotte, o. B., Amtshof
Streich, Ingrid, Hausgehilfin, Am Wiestebruch 353
— Rudolf, Maurer, Am Wiestebruch 353
Stritzl, August, Landwirt, Am Wiestebruch 376
— Heinrich, Arbeiter, Hamburger Straße 229
— Katharina, o. B., Lange Str. 418
Stute, Anna, o. B., Alter Weg 48
Suchanek, Karl, Postsch. i. R., Lange Straße 341
Sudhop, Erdwig, Rentner, Am Wiestebruch 328
— Helmut, Masch.-Bau-Lehrling, Am Blitzenberg 328
Szcesny, Helmuth, Schweißer, Ortsteil Bahnhof
Szonn, Kurt, Handelsvertr., Lange Straße 133

T

Tangemann, Johann, landw. Gehilfe, Hamburger Str. 28
— Johanne, o. B., Hamburger Str. 28
Tankel, Günter, Arbeiter, Grüne Straße 159
Tesch, Werner, Funktechniker, Verdener Straße 255
Thalmann, Adele, o. B., Verdener Straße 244
— Hermann, Arbeiter, Bahnhofstraße 244
Thierbach, Kurt, Kraftfahrer, Verdener Straße 207
Thoms, Gisela, o. B., Verdener Str.
Thiemig, Ernst, Bauer, Alter Weg 78
— Heinrich, Maler, Lange Str. 132
Thümler, Georg, Schaltwärter, Lange Straße 181
Tietze, Walter, Verw.-Angest., Nr. 401
Tollkühn, Otto, Bauer, Hamburger Straße 18
Tornow, Arno, Uhrmachermeister, Lange Straße 136
— Friedr., Uhrmach., Alter Weg 243
— Klaus, Uhrmacher, Lange Str. 136
— Rita, kaufm. Angest., Lange Str. 136
— Ulrich, Kfz.-Meister, Verdener Straße 301
Tramm, Ernst, Verw.-Ang., Ortsteil Bahnhof 369
— Hinrich, Privatier, Alter Weg 82
Tretau, Johannes, Reg.-Baurat i. R., Alter Weg 240
Trittin, Hedwig, o. B., Grüne Str. 89
Trotzek, Bernhard, Schneider, Bahnhofstraße 5
— Friedhelm, Schneiderlehrling, Bahnhofstr. 5
Tschepitsch, Veronika, o. B., Alter Weg 79
Tschirner, Alfred, Arbeiter, Hamburger Straße 223
Tünnermann, Artur, Kraftfahrer, Grüne Straße 59

Twachtmann, Fritz :: Ruf 383
Möbelwerkstätte, Bautischlerei
Hamburger Straße 169

Twachtmann, Friedrich, Fahrradschlosser, Hamburger Str. 29
— Friedrich, Postschaffner i. R., Hamburger Straße 169
— Fritz, Tischlermeister, Hamburger Straße 169

U

Uffelmann, Adele, o. B., Ortsteil Bahnhof 224
— Elisabeth, vereid. Wiegerin, Ortsteil Bahnhof 224
— Rudolf, Tischler, Lange Str. 140
— Rudolf, Vertreter, Lange Str. 140

V

Viebrock, Martin, Weichenwärter, Am Brink 153
Viets, Fredy, Maler, Grüne Straße 59
— Hermann, Landwirt, Verdener Straße 272
— Hermann, Imker, Verdener Straße 272
— Martin, Maler, Am Blitzenberg 328
Vogel, Erwin, Kaufm., Alter Weg 97
— Reinhold, Kaufmann, Bahnhofstraße 257
Vogelsang, Robert, Lagerverwalter, Alter Weg 213
Volkmann, Fritz, Bahnunterhalt.-Arbeiter, Lange Straße 335
— Georg, Zimmermann, Mühlenweg 250
— Gisela, Hausgehilfin, Im Kamp
— Heinrich, Zimmermeister, Mühlenweg 250
— Marta, Hausgehilfin, Hamburger Straße 179
Voll, Wilhelm, Schneider, Am Blitzenberg 320
Vorwerk, Anita, o. B., Mühlenweg 217
Voss, Claus, Maler, Hamburg. Str. 37
— Herm. Arbeiter, Hamburger Str. 37
— Hermann, Telegr.-Ltgs.-Aufs., Hamburger Straße 233
— Hinrich, Landwirt, Lange Str. 106
— Horst, Feinmechaniker, Hamburger Straße 56
— Mariechen, Landwirtin, Alter Weg 65
de Vries, Wilhelm, Kaufmann, Grüne Straße 205

W

Wachholz, Johann, Landwirt, Wochenendhaus bei der 3. Brücke
Wacker, Dietrich, Gastwirt, Grüne Straße 88
— Hinrich, Landwirt u. Viehhändler, Bahnhofstraße 280

Wahlers, Elise, o. B., Hamburger Straße 248
— Heinrich, Bauer, Lange Straße 413
— Hinrich, Lehrer, Lange Straße 132
— Meta, o. B., Hamburger Str. 191
— Wilhelm, Tischler, Hamburger Straße 248
Wallikewitz, Willi, Arbeiter, Am Wiestebruch 376
Walker, Karl, Koch, Alter Weg 84
Wambera, Siegfried, Elektromstr. u. Ing., Lange Straße 96
Wantje, Luise, Sprechst.-Hilfe, Lange Straße 99
Warbs, Minna, o. B., Ortsteil Bahnhof 359
Wargenau, Fritz, Arbeiter, Hamburger Straße 45

Wambera, Siegfried
Elektromeister und Ing., Ottersberg
Langestraße 96—98
Licht- und Kraftanlagen — Ruf 216

Warjes, Gerhard, Elektriker, Hamburger Str. 29
Warmbold, Adelheid, o. B., Lange Straße 307
Warnecke, August, Postrat, Grüne Straße 90
Warnke, Bernhard, Tischler, Am Blitzenberg 326
— Franz, Schuhmacher, Hamburger Straße 184
— Mariechen, Arbeiterin, Hamburger Str. 184
Warnken, Anna, o. B., Am Damm 92
— Katharine, o. B., Am Damm 92
— Meta, o. B., Hamburger Str. 37
Wecke, Louise, o. B., Lange Str. 143
Wedekind, Gertrud, o. B., Bahnhofstraße 254
Wedemeier, Alfons, Dachdecker, Am Blitzenberg 321
— Anita, kfm. Angest, Am Vie 156
— Elfriede, Hausgeh., Am Blitzenberg 321
— Else, Friseurlehrling, Am Vie 156
— Ferdinand, Dachdeckermeister, Verdener Straße 258
— Johannn, Dachdeckermeister, Am Vie 156
— Philipp, Dachdeckermeister, Am Vie 156
Wehking, Ernst, Oberkellner, Verdener Straße 291

Wehrmeister, Erich, Friseurmeister
Ottersberg, Grüne Straße 314
Moderner Damen- und Herren-Salon
Ruf 695

Wehrmeister, Erich, Friseurmeister, Grüne Straße 230
Weidemannn, Irmgard, kfm. Angest., Verdener Straße 206
Weinberg, Willy, Arbeiter, Lange Straße 104
Weiske, Hedwig, o. B., Grüne Str. 227
— Helga, Sprechst.-Hilfe, Hamburger Str. 274
— Dr., Paul, Zahnarzt, Hamburger Straße 274
Weiss, Gerhard, Tischler, Verdener Straße 287
— Maria, Arbeiterin, Lange Straße 143
— Adolf, Verdener Straße 308a
— Wolfgang, Imker, Verdener Straße 308a
Wendholz, August, Schlachtermstr., Alter Weg 219
— Friedrich, Schlachtermeister, Alter Weg 219
Wendloh, Inge, Kontoristin, Alter Weg 66
Werk, Bringfriede, o. B., Bahnhofstraße 277
Werner, Anneliese, o. B., Hamburger Straße 248
— Heinrich, Landwirt, Amtshof
— Maria, o. B., Grüne Straße 60
Werning, Horst, Bundesbahnhelfer, Am Bahnhof 183
— Ruth, Kontoristin, Ortsteil Bahnhof 183
Westphal, Karl, Gend.-Wachtmeister i. R., Hamburger Straße 95
Wetjen, Käthe, o. B., Wochenendhaus Wümmewiesen
Wiese, Johann, Postschaffner, Hamburger Straße 50
Wiedekamp, August, Schlachtermstr., Lange Straße 126
Wiemer, Charlotte, o. B., Hamburger Straße 252
— Maria, o. B., Hamburger Str. 252
Wiggers, Friedrich, Spark.-Obersekr., Grüne Straße 124
— Günther, Spark.-Angest., Grüne Straße 124
Wilhelm, Barbara, o. B., Am Damm 332
Wilke, Alfred, Beifahr., Lange Str. 129
— Leo, Arbeiter, Lange Straße 129
— Norbert, Schuhmacher, Hamburger Straße 95
Wilkens, Beta, o. B., Verdener Str. 261
— Heinrich, Bundesbahnbeamter, Hamburger Straße 39
Wilms, Josef, Maler, Mühlenweg 250
Wilski, Paul, Zimmermann, Lange Str.
Windeler, Anneliese, Hausgeh., Grüne Str. 87
Windus, Kurt, kaufm. Angest., Ortsteil Bahnhof 343
Winkel, Gertrud, o. B., Verdener Straße 244
— Wilhelmine, Haushälterin, Grüne Straße 230
Winkler, Renate, Lehrerin, Am Wiestebruch 349
Wischnowski, Erich, Lokomotivführer, Lange Str. 106
— Liselotte, Säuglingsschwester, Lange Straße 106
— Ursula, zahnärztl. Helferin, Lange Straße 106
Wittrock, Louise, Hamburger Str. 234
Wnomek, Werner, Chemigraph, Ortsteil Bahnhof 285
Woerheide, Garbrandina, o. B., Lange Straße 119
Wohlfeil, Arth., Bauer, Alter Weg 67a
Wolf, Adam, Sattlermstr., Hamburger Straße 186
— Herbert, Sattler, Hamburg. Str. 186
Wollny, Anna, Kontoristin, Grüne Straße 260
— Elisabeth, o. B., Grüne Str. 260
Wolter, Hans, Dr., Tierarzt, Grüne Straße 87
Worthmann, Fritz, Klempner, Im Kamp
— Heinz, Klempnerlehrling, Hamburger Str .47
— Johann, Klempner, Grüne Str. 223
— Wilhelm, Klempner, Hamburger Straße 47
Wrede, Gustav, Hauptlehrer i. R., Lange Str. 149
Wurr, Meta, o. B., Lange Str. 144
Wurthmann, Christian, Landwirt, Am Vie 154
— Wilhelm, Landwirt, Am Vie 154

Z

Zapf, Robert, Landwirt 410
Zarbock, Reinhard, Arbeiter, Hamburger Str. 95
— Waldemar, Arbeiter, Hamburger Straße 231
Ziemer, Otto, Landwirt, Mühlenweg 21
Zint, Frida, o. B., Hamburger Str. 226
— Ursula, kaufm. Angest. Hamburger Straße 226
Zöllner, Heinrich, Landwirt, Hamburger Str. 55
Zwer, Gerhard, Maurer, Lange Str. 111
Zwick, Minna, o. B., Hamburger Str. 45

Helft Unfälle verhüten!

Kampf dem Verkehrstod!

Übe stets Vorsicht und Rücksicht im Straßenverkehr

Gemeinde Otterstedt

Einwohnerzahl 986. Postanschrift: (23) Otterstedt üb. Rotenburg/Hann. Bahnstation: Ottersberg

Bürgermeister: Johann Mahnken, Otterstedt 95
Gemeindedirektor: Willy Roger, Otterstedt 37
Fernruf der Gemeindeverwaltung: Ottersberg 308
Omnibushaltestelle der Linien
Otterstedt—Rotenburg, Otterstedt—Verden
Otterstedt—Bremen
Schule: Volksschule Otterstedt

Vereinsanschriften:
Feuerwehr: Gemeindebrandmeister F. Seele, Otterstedt 112
Sportverein: TSV Otterstedt,, Lehrer Joh. Helms, Otterstedt Schule
Schützenverein: Wilhelm Meyer, Otterstedt 109
Gesangverein „Concordia", Leiter Lehrer i. R. Wilhelm Bohmann, Otterstedt 48
Reiterverein Otterstedt u. Umgebung

6 km vom Bahnhof Ottersberg. Gute Omnibusverbindung. Otterstedter See (klares Wasser, ausgezeichnete Badeanstalt, Rudergelegenheit, Sportplatz, Wald, Restaurant) ist ein beliebtes Wander- und Ausflugsziel.

A

Adam, Margot, Hausangest., Nr. 28
Ahrens, Bernhard, Landwirt, Nr. 49

B

Bahrenburg, Heinr., Landwirt, Nr. 55
— Hinrich, Rentner, Nr. 55
— Hermann, Landwirt, Nr. 74
Bantel, Wilhelmine, Rentnerin, Nr. 133
— Hilde, Hausangestellte, Nr. 113
Bartels, Johann, Landwirt, Nr. 43
— Hermann, Landwirt, Nr. 57
Barohn, Otto, Bauarbeiter, Nr. 61
Bartzick, Frieda, Rentnerin, Nr. 32
Baumgardt, Heinz, Elektriker, Nr. 32
Bergstedt, Bernh., Kaufmann, Nr. 29
Bergau, Waltraut, Hausangestellte, Nr. 123
— Bruno, Stellmacherlehrl., Nr. 71
Berendt, Gustav, Rentner, Nr. 118
Berger, Wilhelm, Kraftfahrer, Nr. 110
Behrmann, Johann, Schmiedelehrling, Nr. 88
Biel, Karl, Stellmachermstr., Nr. 71
Biesterfeld, Gerhard, landw. Gehilfe, Nr. 25
Bischoff, Hinr., Ziegelbrenner, Nr. 100
— Ludwig, Rentner, Nr. 101
— Hans, Dreher, Nr. 19
Blanken, Lütje, Landwirt, Nr. 42
Bletsch, Kurt, Bahnschaffner, Nr. 78
Blum, Max, Rentner, Nr. 3
— Heinz, Landwirt, Nr. 3
— Günter, landw. Gehilfe, Nr. 3
Blohm, Magdalena, Hausangestellte, Nr. 24
Böse, Meta, Haushälterin, Nr. 10
— Hinrich, Rentner, Nr. 46
— Gesche, Rentnerin, Nr. 46
Böschen, Johann, Landwirt, Nr. 37
Bohling, Fritz, Bauarbeiter Nr. 12
— Johann, Landwirt, Nr. 51
— Johann, Landwirt, Nr. 77
Bohmann, Wilhelm, Lehrer i. R., Nr. 48
Böttcher, Gustav, Landwirt, Nr. 142
— Ida, Rentnerin, Nr. 47
— Max, landw. Gehilfe, Nr. 36
Brandt, Diedrich, Steuerinsp. i. R., Nr. 120
— Amgret, Hausangest., Nr. 43
Brassat, Franz, Maurer, Nr. 66
Bräutigam, Elisabeth, Rentnerin, Nr. 118
Brinkmann, Anna, Rentnerin, Nr. 107
Brüns, Käthe, Hausangest., Nr. 29
Bruns, Johann, Maurer/Landwirt, Nr. 52
Butschkus, Kurt, Rentner, Nr. 31
— Hans, Bauarbeiter, Nr. 18

C

Cordes, Heinrich, Landwirt, Nr. 79
— Johann, Kaufmann, Nr. 80
— Günther, Kaufmann, Nr. 80
— Katharine, Rentnerin, Nr. 80
— Adolf, landw. Gehilfe, Nr. 95

D

Dahms, Otto, Bauarbeiter, Nr. 34
Denker, Heinrich, Verkäufer, Nr. 29
Doornick van, Wilhelm, Arbeiter, Nr. 107
Dreier, Anni, Hausangest., Nr. 36
Drewes, Anna, Haushälterin, Nr. 28
Dumke, Helmut, Ziegeleiarbeiter, Nr. 140
Dunker, Karl, Rentner, Nr. 116
Duwe, Robert, Bauschlosser, Nr. 114

E

Ellmers Heinz, Jungbauer, Nr. 19
Elisat, Irma, Rentnerin, Nr. 128

F

Fastaband, Betti, Hausfrau, Nr. 100
Faust, Wilhelmine, Rentnerin, Nr. 139
Fittschen, Georg, Landwirt u. Müllermeister, Nr. 85
Fleißner, Klaus, Schlosserlehrling, Nr. 121

Gegr. 1884 **G. BERGSTEDT** Inh. Bernhard Bergstedt **Ruf: Ottersberg 275**
Einzelhandel - Gemischtwaren - Textilien - Glas - Porzellan - Lebensmittel - Spirituosen

Lohndrescherei **FRITZ FUNKE** Otterstedt 95a

BETONWERK *Johann Cordes* o. H. G.

LEITUNG: GÜNTHER CORDES

Betonstein- und Terrazzomeister

OTTERSTEDT

Fernruf: Ottersberg 206

Franke, Johann, Landwirt, Nr. 30
— Heinrich, Landwirt, Nr. 32
Frese, Hinrich, Landwirt, Nr. 9
— Heinz, Landwirt, Nr. 9
— Alfred, Landwirt, Nr. 59
— Hermann, Fuhrunternehmer und Gastwirt, Nr. 90
— Margarete, Hausangest., Nr. 90
Fricke, Auguste, Wwe., Nr. 103
Fromme, Karl, Landwirt, Nr. 54
Fröhlich, Albert, Schmied, Nr. 3
Früchtenicht, Willi, landw. Gehilfe, Nr. 79
Funke, Friedrich, Lohndrescher, Nr. 95a
Funk, Walter, Ober-Lokführer i. R., Nr. 37

G

Garczewski, Marianne, landw. Gehilfin, Nr. 31
Gerken, Hinrich, Kaufmann, Nr. 46
Gischen, Hermann, Jungbauer, Nr. 30
Goetze, Rudolf, landw. Geh., Nr. 19
Graff, Fritz, Schneidermstr., Nr. 36
Grollmus, Robert, Maurer, Nr. 89a
Greiffenkranz v., Anna, Rentnerin, Nr. 30
Greiner, Wilh., Schuhmacher, Nr. 23

H

Hackerl, Ehrhardt, Bauingenieur, Nr. 16
— Anneliese, Rentnerin, Nr. 108
Haltermann, Johann, Landwirt, Nr. 25
Harneit, Heinrich, Ziegeleiarbeiter, Nr. 85
— August, Bauarbeiter, Nr. 89

Holsten & Lührs

Bau von Landmaschinen

Otterstedt Bez. Bremen

Hartwig, Emil, Landarbeiter, Nr. 85
— Emilie, Rentnerin, Nr. 85
Hastedt, Anna, Rentnerin, Nr. 4
— Friedrich, Landwirt, Nr. 75
— Johann, Jungbauer, Nr. 75
Heitmann, Bernhard, Schlossermstr., Nr. 114
Helms, Johann, Lehrer, Nr. 26
Hermann, Rich., Müllermstr., Nr. 113
Herzog, Heinrich, Rentner, Nr. 41
Hinrichs, Johann, Landwirt, Nr. 56
— Hermann, Landwirt, Nr. 64
— Johann, Posthelfer, Nr. 64
— Hermann, Schmied, Nr. 96
Hofmann, Katharine, Rentnerin, Nr. 4
— Heinrich, Maurermstr. und Bauunternehmer, Nr. 66
— Fredy, Maurer, Nr. 66
— Johann, Maurer, Nr. 66
Hoffmann, Minna, Rentnerin, Nr. 9
Hofmeister, Gesche, Rentnerin, Nr. 12
Holtzheuer, Karl-Heinz, Schlosser, Nr. 1
— Paul, Ziegeleibrenner, Nr. 28
Holsten, Christian, Landwirt, Nr. 47

Holsten, Wilh., Schmiedemeister
Hufbeschlag - Wagenbau - Handlung und Reparatur - Landmaschinen
Ruf Ottersberg 268 Otterstedt 88

Holsten, Heinrich, Landwirt, Nr. 47
— Hinrich, Maschinenbauer, Nr. 63
— Gottfried, Kraftfahrer, Nr. 63
— Heinrich, Maschinenschlosser, Nr. 63
— Wilhelm, Schmiedemstr., Nr. 88
— Konrad, Schmied, Nr. 88
— Hinrich, Landwirt, Nr. 130
— Bendo, Bauarbeiter, Nr. 130
— Gerda, Büro-Angest., Nr. 130
— Günter, Maurerlehrl., Nr. 130
— Luise, Rentnerin, Nr. 121

Ideales Ausflugsziel

Gaststätte am Otterstedter See

Inhaber Willy von Seebach

Otterstedt am See - Ruf Ottersberg 355

Am Wald u. See gelegen

ALBERT LINKOWSKI SCHMIEDEMEISTER
Hufbeschlag und Wagenbau
Landwirtschaftliche Maschinen und Geräte - Ackerschlepper
OTTERSTEDT 70, Ruf Ottersberg 232

Hoppe, August, Landwirt und Viehaufkäufer, Nr. 65
Hülsebus, Wilhelm, Rentner, Nr. 20

J

Jagels, Nikolaus, Landwirt, Nr. 6
— Anni, Rentnerin, Nr. 6
Jahn, Martha, Rentnerin, Nr. 36
— Kurt, landw. Gehilfe, Nr. 36
— Erna, Hausgehilfin, Nr. 50
— Karl, Hilfsschlosser, Nr. 41
Jannusch, Erna, Wwe., Nr. 13
— Luise, Wwe., Nr. 59
Janke, Otto, Lehrer, Nr. 32
— Karl, Rentner, Nr. 2
Jenrich, Elfriede, Wwe., Nr. 30
Jüttemann, Franz, Bäckerlehrling, Nr. 105

K

Kahrs, Heinrich, Zimmerei u. Sägerei, Nr. 5
— Willy, Zimmerer, Nr. 5
— Hinrich, Landwirt, Nr. 38
— Heinrich, Altenteiler, Nr. 38
Klee, August, Maurerpolier, Nr. 108
Klose, Fritz, Rentner, Nr. 121
Klindworth, Heinrich, Schuhmacherlehrling, Nr. 23
Kapteina, Werner, Arbeiter, Nr. 7
Keller, Anna, Rentnerin, Nr. 71
Kirschnick, Walter, Kraftfahrer, Nr. 99
— Wolfgang, Schweißer, Nr. 21
Klein, Vera, Hausangest., Nr. 105
Klimat, Horst, Tischler, Nr. 20
— Herbert, Bauarbeiter, Nr. 95a
Kochanski, Brigitte, Hausangestellte, Nr. 85
Koepke, Emil, Landwirt, Nr. 59
Kollin, Helmuth, Hilfsschlosser, Nr. 9
Kopp, Günter, Zimmererlehrl., Nr. 5
Kopyzienski, Reinhold, Schmied, Nr. 88
Köhnken, Diedr., Altenteiler, Nr. 8

Kahrs, Heinrich
Ruf Ottersberg 389
Zimmerei — Sägerei — Holzhandlung

Köster, Walter, Sattler, Nr. 55
— Heinrich, Rentner, Nr. 98
— Johann, Maurer, Nr. 98
— Hinrich, Fleischbeschauer, Nr. 102
— Heinz, Schuhmacher, Nr. 102
— Wilhelm, Schlosser, Nr. 131
Koldehofe, Fritz, Elektromeister, Nr. 120
— Fritz, Elektriker, Nr. 120
Kristof, Mariechen, Hausfrau, Nr. 23
Krooss, Herm., Kriminalsekretär i. R., Nr. 108
— Klara, Hausfrau, Nr. 108

Fritz Koldehofe
Elektromeister
Elektroinstallation - Wasserversorgungsanlagen
Schlosserei - Klempnerei - Sanit. Einrichtungen
Radio - Fahr- und Motorräder
— Reparaturwerkstatt —
OTTERSTEDT 120 Ruf: Ottersberg 304

Kröning, Anna, Hausangest., Nr. 70
— Richard, Rentner, Nr. 58
— Werner, Landarbeiter, Nr. 140
Krüger, Erich, Müllermeister, Nr. 85
Kullack, Anna, Wwe., Nr. 17
— Heinz, landw. Gehilfe, Nr. 34
Kühnast, Gerhard, Schlachter, Nr. 123

L

Lange, Anna, Rentnerin, Nr. 53
— Hertha, Wwe., Nr. 48
— Luise, Landwirtin, Nr. 53
— Willi, Landwirt, Nr. 60
Lampe, Christel, Hausangest., Nr. 27
Langhans, Johannes, Tischler, Nr. 28
— Hildegard, Hausfrau, Nr. 118
— Auguste, Rentnerin, Nr. 118
— Elfriede, Hausangest., Nr. 95a

Neue Landlichtspiele Verden
Ruf 32 18
Kinobetriebe im Kreise Verden

Langosch, Johann, Maschinist, Nr. 28
Libera, Adolf, Müller, Nr. 85
Lieck, Hans, Arbeiter, Nr. 100
Liedtke, Hans-Joachim, Maler, Nr. 70
— Gustav, Rentner, Nr. 70
Linkowski, Albert, Schmiedemeister, Nr. 61a
— Lydia, Hausfrau, Nr. 11
Lindwehr, Wilh., Oberleistungsprüf., Nr. 18
Loesch, Gustav, Maschinist, Nr. 37
Lohmann, Meta, Altenteilerin, Nr. 91
Löwedey, Otto, Angestellter, z. Wv., Nr. 45
— Kurt, Bauarbeiter, Nr. 45
Lünzmann, Hinrich, Altenteiler, Nr. 35
— Heinrich, Landwirt, Nr. 35
— Diedrich, Landwirt, Nr. 35

M

Mahnken, Marie, Rentnerin, Nr. 12
— Wilhelm, Landwirt, Nr. 31
— Claus, Altenteiler, Nr. 31
— Adele, Wwe., Nr. 85

SEIT 1910
IHR FREUND UND HELFER IN ALLEN GELDFRAGEN
Spar- und Darlehnskasse Otterstedt
e. G. m. b. H.
einziges Geldinstitut im Orte
Otterstedt RUF OTTERSBERG 275

HINRICH MEYER
KLEMPNERMEISTER
Klempnerei und sanitäre Installation · Propangasanlagen
Selbsttätige Weidetränken · Haus- und Küchengeräte · Fahrräder
OTTERSTEDT 69

— Johann, Ziegeleibesitzer und Landwirt, Nr. 95
— Maria, Büro-Angestellte, Nr. 95
Maraun, Frieda, Rentnerin, Nr. 33
Markowski, Alfred, Sattler, Nr. 109

Meyer, Heinr., Ruf Ottersberg 353
Rundfunkmechaniker- u. Elektromstr.
Rundfunk-, Elektro- u. Fahrradhandlg.
Otterstedt 124

Masuhr, Erich, Landwirt, Nr. 135
— Gerhard, Zimmererlehrl., Nr. 5
Mau, Frieda, Wwe., Nr. 139
Mehling, Arnhold, Elektriker, Nr. 120
Meier, Karl-Heinz, Kraftfahrer, Nr. 32
— Erich, Maurer, Nr. 82
— jun., Erich, Maurer, Nr. 82
— Alfred, Arbeiter, Nr. 107
— jun., Alfred, landw. Gehilfe, Nr. 77
Meyer, Wilhelm, Geflügelzüchter, Nr. 21
— Günter, Posthelfer, Nr. 21
— Johann, Landwirt, Nr. 33
— Hermann, Altenteiler, Nr. 33
— Katharine, Landwirtin, Nr. 48
— Friedrich, Landwirt, Nr. 48
— Wilhelm, Rentner, Nr. 69
— Hinrich, Klempnermstr., Nr. 69
— Hulda, Rentnerin, Nr. 81
— Anna, Wirtschafterin, Nr. 88
— Hinrich, Landwirt, Nr. 91
— Meta, Wwe., Nr. 105
— Heinrich, Bäckermstr., Nr. 105
— Hinrich, Rentner, Nr. 109
— Wilhelm, Sattlermstr., Nr. 109
— Anita, Büro-Angestellte, Nr. 109
— Friedel, Fuhrunternehmer, Nr. 116
— Heinrich, Rundfunkmechanikermeister, Nr. 124
Michaelis, Friedr., Kaufmann, Nr. 119
— Hermann, landw. Gehilfe, Nr. 38
— Hinrich, landw. Gehilfe, Nr. 34
— Johann, landw. Gehilfe, Nr. 36
— Tine, landw. Gehilfin, Nr. 38
Micheel, Manfred, Feinblechlehrling, Nr. 139
Miesner, Heinrich, Landstraßenwärter und Landwirt, Nr. 13
— Hinrich, Rentner, Nr. 13
— Grete, Haustochter, Nr. 60
— Hinrich, Landwirt, Nr. 60a
— Friedrich, Hilfsschlosser, Nr. 116
Mignat, Erna, Hausangest., Nr. 70
— Willi, landw. Gehilfe, Nr. 48
Mindermann, Margot, Wirtschaftslehrling, Nr. 34
Möller, Willi, Arbeiter, Nr. 98
— Kurt, Schlosser, Nr. 98
Müller, Johann, Landwirt, Nr. 44
— Hinrich, Landwirt, Nr. 70
— Heinrich, Malermeister, Nr. 125
— Emil, landw. Gehilfe, Nr. 28

N

Nassutt, Richard, Rentner, Nr. 58
— Marie, Hausfrau, Nr. 10
Naujoks, Michael, Arbeiter, Nr. 25
Neumann, Marta, Hausfrau, Nr. 133
Nienaber, Fritz, Müllermstr., Nr. 113
— Helmut, Müllerlehrling, Nr. 113
Niermeyer, Heinrich, Omnibusunternehmer, Nr. 19
— Ludwig, Großhändler, Nr. 22
Niedermeyer, Michael, Rentner, Nr. 31
Nonn, Eduard, Kaufmann, Nr. 107

O

Otten, Hermann, Gastwirt, Nr. 103
— jun., Hermann, Haussohn, Nr. 103
— Heinrich, Schlachtermstr., Nr. 123
Otterstedt, Hinrich, Altenteiler, Nr. 10
— Heinrich, Landwirt, Nr. 10
— Günter, Gärtner, Nr. 10
— August, Landwirt, Nr. 20
— Diedrich, Landwirt, Nr. 39
— Hinrich, Handelsvertreter, Nr. 136
Ostrowski, Hans-Hermann, landw. Gehilfe, Nr. 31

P

Pasternack, Hertha, Gastwirtin, Nr. 30
Peteaux, Liesbeth, Rentnerin, Nr. 1
Pettiffer, Maria, Ehefrau, Nr. 118
Pfeiffer, Alfred, Schweißer, Nr. 99
— Peter, Autoschlosser, Nr. 99
Pläschke, Wilhelm, Glasschleifer, Nr. 73
Plath, Erich, Zimmerer, Nr. 129
— Minna, Rentnerin, Nr. 129
Preuk, Waldemar, Maurer, Nr. 81
Proßner, Karl, Autovermieter, Nr. 16
Prigge, Anna, Rentnerin, Nr. 7

R

Radziwill, Gerda, Hausangest., Nr. 25
Rapsch, Karl-Heinz, landw. Gehilfe, Nr. 60
Reinke, Hinrich, Landwirt, Nr. 94
Reich, Willi, Rentner, Nr. 57
— Kurt, landw. Gehilfe, Nr. 57
— Heinz, landw. Gehilfe, Nr. 57
Reimann, Eva, Lehrerin, Nr. 25
Rieckenberg, Anna, Rentnerin, Nr. 73
— Claus, Landwirt, Nr. 78
— Betty, Landwirtin, Nr. 83
— Hinrich, Landwirt, Nr. 86
Rieboldt, Bruno, Landwirt, Nr. 58
— Kurt, Kraftfahrer, Nr. 89
Roger, Willy, Gemeindedirektor, Nr. 37

Autovermietung-Schloen
Inh. Karl Prossner
Kleinbus

KARL PROSSNER
Agentur der „CONCORDIA"
Feuer- u. Haftpflichtversicherung

OTTERSTEDT 16 - Ruf Ottersberg 257

Niermeyers Reisedienst Gesellschaftsreisen für Vereine, Omnibusbetrieb Otterstedt Ruf: Ottersberg 384

Rohde, Martha, Wwe., Nr. 29
— Eberhard, Maurer, Nr. 29
Röhrs, Hinrich, Altenteiler, Nr. 14
— jun., Hinrich, Tischler, Nr. 14
— Grete, Rentnerin, Nr. 115

Röhrs, Hinrich, Bau- u. Möbeltischlerei
Otterstedt 14

Romatzki, Artur, Landwirt, Nr. 139
— August, Rentner, Nr. 139
— Herbert, Schlosserlehrl., Nr. 139
Roshalm, Erna, Haushälterin, Nr. 2
Roßmann, Edith, Hausgehilfin, Nr. 59
Runschikowsky, Hedwig, Rentnerin, Nr. 88
Rugen, Diedrich, Landwirt, Nr. 19
Runne, Hinrich, Landwirt, Nr. 67
Rust, Hinrich, Schuhmacher, Nr. 45
— Gerhard, Landwirt, Nr. 45

Seit 1945
Richard Stramka
Gartenbaubetrieb
Landschaftsgärtnerei
Jungpflanzenanzucht — Kranzbinderei
Otterstedt Ruf: Ottersberg 385

S

Sabottki, Wilhelm, Oberpostschaffner i. R., Nr. 133
— Paul, Kaufmann, Nr. 133
Sackmann, Hinrich, Landwirt, Nr. 2
— jun., Hinrich, Landwirt, Nr. 2
— Grete, Ehefrau, Nr. 15
Sandeck, Meta, Wwe., Nr. 24
Sasse, Karl, Arbeiter, Nr. 61
— Hugo, landw. Gehilfe, Nr. 44
— Emil, Arbeiter, Nr. 17
— Heinz, landw. Gehilfe, Nr. 31
Schlichting, Rolf, Pastor, Nr. 24
Schlobohm, Friedrich, Altenteiler, Nr. 28
— Johannes, Landwirt, Nr. 28
Schloen, Adolf, Schlachterlehrling, Nr. 123
— Gesine, Rentnerin, Nr. 16
— Maria, Landwirtin, Nr. 36
— Hinrich, Friseur, Nr. 117
— Hans-Hermann, Friseur, Nr. 117
Schloh, Wilhelm, Landwirt, Nr. 1
Schlösser, Gustav, Rentner, Nr. 141
— Frieda, Köchin, Nr. 141
— Hans, Landwirt, Nr. 141
Schlömer, Wilhelm, Rentner, Nr. 76
Schnackenberg, Heinrich, Landwirt, Nr. 50
— Heinrich, Tischler, Nr. 68
— Hermann, Tischler, Nr. 68
— Claus, Altenteiler, Nr. 70
Schneider, Alfred, Prokurist, Nr. 113
Schock, Max, Friseurmstr., Nr. 130
Schröder, Diedrich, Landwirt, Nr. 74
— Johann, Posthelfer, Nr. 74
— Friedrich, Landwirt, Nr. 93
Schulz, Hugo, Angestellter, Nr. 63
— Rita, Büro-Angestellte, Nr. 63
— Friedrich, Rentner, Nr. 85
Schumacher, Johann, landw. Gehilfe, Nr. 53
Schwendtke, Gerturnd, Wwe., Nr. 110
— Gustav, Landwirt, Nr. 110
— Alice, Hausgehilfin, Nr. 19
Seebach, von, August, Kaufmann, Nr. 27
— Marta, Rentnerin, Nr. 27
— Wilhelm, Kaufmann, Nr. 27
Seele, Fritz, Maurer und Bauunternehmer, Nr. 112
— jun., Friedrich, Maurer, Nr. 112
Seifert, Otto, Schuhmacher, Nr. 10
— Lucie, Vers.-Angestellte, Nr. 10
Seitz, Emil, Stellmachermstr., Nr. 128
Sievers, Hermann, Landwirt, Nr. 94
Sievert, Otto, Schweißer, Nr. 127
Slanitz, Horst, Maler, Nr. 125
Sinke, Hans, landw. Gehilfe, Nr. 6
Steffens, Viktor, Werkzeugmacher, Nr. 132
Stein, Paul, Rentner, Nr. 11
Strate, Fritz, Ziegeleiarbeiter, Nr. 134
— Werner, Schmied, Nr. 134
Stramka, Richard, Gärtner, Nr. 137
— jun., Richard, Gärtner, Nr. 137
— Hannelore, Angestellte, Nr. 137
Stritzl, Josef, landw. Gehilfe, Nr. 35
Strüver, Arnold, Maurer, Nr. 57
Sturmhöfel, Friedrich, Rentner, Nr. 142
Sündermann, Ernst-August, Schuhmacherlehrling, Nr. 23

T

Trunkhardt, Hans, Konditormstr., Nr. 110

U

Ulrich, Gottfried, Maurer, Nr. 17

V

Vogel, Harry, Elektriker, Nr. 85
Vogelsang, Brüne, Arbeiter, Nr. 51 a
Voß, Johann, Rentner, Nr. 16
— jun., Johannes, Rentner, Nr. 16
— Erich, Elektriker, Nr. 3

W

Wacker, Friedrich, Schuhmachermstr., Nr. 23
— Hinrich, Bauarbeiter, Nr. 23
Wahlers, Hermann, Landwirt, Nr. 59
— Friedrich, Landwirt, Nr. 87
— Hinrich, Masch.-Ingenieur, Nr. 87
Wardin, Helene, Rentnerin, Nr. 61 a
Warfsmann, Hermann, ambulanter Gewerbetreibender, Nr. 117
Weber, Ewald, landw. Gehilfe, Nr. 95
Weißner, Bruno, Maler, Nr. 22
Werner, Gustav, Pol.-Revier-Oberleutnant i. R., Nr. 27
— Franz, Landwirt, Nr. 37
Wetjen, Gerhard, Landwirt, Nr. 34
Wilkens, Hinrich, Bäckermstr., Nr. 40
— Johann, Bäcker, Nr. 40
— Hilde, Verkäuferin, Nr. 40
— Friedrich, Landwirt, Nr. 58
— Hermann, Landwirt, Nr. 62
Wiese, Kunigunde, Wwe., Nr. 110
Windler, Karl, Güterbodenarbeiter, Nr. 8
— Hermann, landw. Gehilfe, Nr. 37
— Adolf, landw. Gehilfe, Nr. 37
— Hinrich, Landwirt, Nr. 52
— Diedrich, Landwirt, Nr. 115
— Hans, Gärtnermstr., Nr. 115
— Anna, Hausangestellte, Nr. 115
— Hermann, Malermstr., Nr. 122

Hans Windler
Gartenbaubetrieb
Topf- und Schnittblumen
Kranzbinderei, Landschaftsgärtnerei
Baumschulartikel, Sämereien
Otterstedt 115, Ruf: Ottersberg 698

Winter, Helene, Rentnerin, Nr. 28
— Rudolf, landw. Gehilfe, Nr. 25
— Lieselotte, Hausgehilfin, Nr. 10
Willuweit, Maria, Rentnerin, Nr. 100

Z

Zack, Walter, Kaufmann, Nr. 114
— Ursula, Angestellte, Nr. 114
— Wolfgang, Schlosserlehrling, Nr. 114
Ziegler, Maria, Rentnerin, Nr. 106
— Karl, Bauarbeiter, Nr. 106

OTTERSTEDTER ZIEGELWERK
JOH. MAHNKEN
Vor- und Hintermaurungssteine — Dachziegel — Drainrohre
OTTERSTEDT RUF OTTERSBERG 272

Gemeinde Oyten

Einwohnerzahl 2 120 Postanschrift: (23) Oyten, Kreis Verden/Aller Bahnstation: Sagehorn

Bürgermeister: Hinrich Lübkemann, Architekt, Oyten, Oytermühle 167
Gemeindedirektor: Anneliese Dieling, Oyten, Hauptstraße 207
Fernruf der Gemeindeverwaltung: 229
Omnibushaltestelle der Linie: Herm. Lömker-Oyten
Ortsteile: Oytermoor, Oytermühle, Dorf Oyten, Ortsteil Thünen
Sanitätswesen: 3 Ärzte, 2 Dentisten, 1 Hebamme

Schule: Volksschule Oyten

Vereinsanschriften:
Feuerwehr: Freiw. Feuerwehr-Oyten
Schützenverein: e. V. Oyten,
1. Vorsitzer Joh. Grote-Oyten 17
Sportverein: Turn- und Sportverein Oyten
1. Vorsitzer Johann Busch-Oyten 14
Gesangverein: „Liederkranz Oyten"

Ev.-Luth. Kirchengemeinde Oyten, Pastor Christian Janssen, Ruf: Oyten 263
Ev. Gemeindeschwesternstation Oyten, Schwester Christel Busse, Ruf 309
Evang. Gemeindeschw.-Station Bassen, Schwester Marianne Neubauer, Ruf: Oyten 266

A

Abersbach, Alois, Maurer, Im Moor 272
Ackmann, Richard, Dreher, Im Moor 275
Ackermann, Willi, Tischler, Nachtigallstraße
Adamus, Otto, Oberzollsekretär, Lienertstraße 325
Ahlers, Johann, Rentner, Schulstr. 280
Ahrens, Gustav, Etuitischler, Im Moor 263
von Ahsen, Fritz, Former, Im Moor 289
Alack, Lothar, Schriftsetzer, Triften 332
— Gisela, Packerin, Triften 332
Alisch, Helmut, Monteur, Lienertstr. 299
— Wolfgang, Schlosser, Lienertstraße 299
Anklam, Alfred, Kraftfahrer, Mühlenweg 324
Asendorf, Fritz, Kraftfahrer, Lindenstraße 252
— Heinrich, Landwirt, Triften 50
— Hinr., Landwirt, Kloppenburg 33
— Joh., Landwirt, Achimer Weg 181
— Lenchen, Buchhalterin, Lindenstraße 186
Aßmann, Gerh., Landwirt, Dorfstr. 24
— Max, Rentenempfäng., Dorfstr. 24

B

Badenhop, Hermann, Schmirgler, Dorfstraße 146
— Harry, Arbeiter, Dorfstraße 146
Bahrenburg, Aug., Ang., Am Moor 264
Banehr, Joh., Schneider, Dorfstr. 109
Barning, Hinrich, Landwirt, Wächterstraße 83
Bartelheimer, Hermann, Kaufmann, Hauptstraße 163
Bartel, Lina, o. B., Thünen 335
Bauer, Katharine, o. B., Thünen 95
— Adolf, Elektrofahr., Steinkamp 316
Baumgart, Marie, o. B., Kloppenb. 33
Becker, Elisabeth, o. B., Achimerstraße 190
— Horst, Tischler, Achimerstr. 190
— Ludwig, Kraftfahrer, Im Moor 276
— August, Arbeiter, Hauptstraße 15
— Gerhard, Arbeiter, Hauptstr. 15
Behrens, Berend, Vorarbeiter, Am Moor 103
Behrmann, Wilhelm, Arbeiter, Wächterstraße 5
Belolawik, Anton, Rentner, Hauptstraße 177
Beneke, Wilhelm, Dachdecker, Achimerstraße 108
— Wilfr., Dachdeck., Achimerstr. 108

Über 45 Jahre
Diedrich Biesewig
Schlachtermeister
Feine Fleisch- und Wurstwaren
eigene Kühlanlage
OYTEN Ruf: 219

Berner, Fritz, Arbeiter, Im Moor 274
— Erwin, Maschinen-Schlosser, Im Moor 274
— Horst, Bauschlosser, Im Moor 274
Berndt, Richard, Gärtner, Hauptstr. 105
— Ernst, Elektriker, Hauptstr. 105
Beyer, Emma, Wwe., Dorfstr. 147
— Fritz, Omnibusfahr., Hauptstr. 300
— Heinz, Omnibusfahr., Dorfstr. 147
Bielefeld, Diedrich, Lagerarbeiter, Achimerstraße 190
— Helga, Arbeiterin, Achimerstr. 190

Biesewig, Hinrich
Gemischtwaren, Haushaltsgegenstände
Ruf 251 Oyten, Dorfstraße 201

Biesewig, Adelh., o. B., Hauptstr. 165
— Diedrich, Fleischermstr., Hauptstraße 165
— Berta, o. B., Am Moor 166
— Heinr., Schlachter, Kloppenburg 34
— Hermann, Stellmacher, Kloppenburg 34
— Hermann, Zimmerer, Schulstr. 246
— Hinrich, Gemischtwarenhändler, Dorfstraße 201
— Joh. Landwirt, Am Moor 114
Binnemann, Diedrich, Schmirgler, Hauptstraße 175
— Margret, Arbeiterin, Hauptstr. 175
Birke, Arthur, Tischler, Dorfstr. 22
Bischoff, Friedrich, Kraftfahrer, Hauptstraße 173
— Georg, Landwirt, Triften 53
— Hermann, Postfacharbeiter, Dorfstraße 9 a
— Herm., Schlosser, Kloppenburg 38
— Hinrich, Landwirt, Thünen 61
Blanke, Johann, Landwirt, Tiefen Wiese 133
— Lüer, Kraftfahrer, Hauptstraße
Block, Christine, Landwirtin, Am Moor 192
— Johann, Landwirt, Dorfstraße 155
— Meta, o. B., Wächterstraße 21
Blohme, Diedrich, Arbeiter, Thünen 37
— Hans, Bauer, Dorfstraße 8
— Heinrich, Bauer, Dorfstraße 8
— Heinrich, Bauarbeiter, Nachtigallstraße 86
Blöthe, Diedr., Schlosser, Thünen 102
— Hinrich, Bauschlosser, Achimerstraße 170
— Alfred, Schlosser, Achimerstr. 170
Boecker, Carl, Oberstadtinspekt. i. R., Lindenstraße 198
Boehnke, Hedwig, Pensionsempf., Wächterstraße 23
Böhnke, Max, Former, Oytermühle 216
Borchert, Ewald, Arbeiter, Dorfstr. 130
— Walter, Arbeiter, Dorfstraße 130
Borowski, Adele, o. B., Wächterstr. 76
Borstelmann, Diedrich, Tischlermstr., Achimerstraße 119
— Georg, Landwirt, Thünen 65
— Hermann, Landwirt, Am Moor 77
— Bernhard, Silberarb., Am Moor 77
— Hinrich, Landwirt, Thünen 16
Böse, Diedrich, Landwirt, Kloppenburg 153
— Hinrich, Schachtmstr., Dorfstr. 134
Brandes, Joh., Arbeiter, Hauptstr. 173
— Wilfried, Karosserieklempner, Hauptstraße 173
Brandt, Christel, Landwirt, Thünen 129
Braun, Johanne, Rentenempfängerin
Bremer, Hinrich, Besteckschleifer, Lindenstraße 202
Brinkmann, Otto, Tankw., Autobahn
Brockmann, Ernst, Landwirt, Kloppenburg
— Ernst, Maurer, Thünen 60
— Gustav, Schlosser, Thünen 60
— Willy, Kraftfahrer, Lindenstr. 55
Brümmer, Emil, Kraftfahrer, Autobahn

FAST 50 JAHRE

SPAR- UND DARLEHNSKASSE OYTEN
e. G. m. b. H. mit Warenabteilung
OYTEN ÜBER ACHIM
Ruf: 224

Ein- und Verkauf landwirtschaftlicher Bedarfsartikel und Erzeugnisse
Düngemittel - Saatgut - Brennstoffe

Bruns, Alfred, Dreher, Hauptstr. 157
— Hildegard, Kontoristin, Hauptstraße 157
— Alwine, Witwe, Lindenstraße 92
— Bernhard, Kraftfahrer, Thünen 261
— Walter, Thünen 261
— Herm., Kraftfahrer, Lindenstr. 240
— Käthe, Kontoristin, Lindenstr. 240
— Hinrich, Landwirt, Hauptstr. 120
Bürger, Ernst, Rentner, Thünen 260
Bürkel, Erwin, Dachdecker, Im Moor
Busch, Johann, Expedient, Triften 14 a
— Florentine, o. B., Stapel 309
— Friedrich, Lagerarbeit., Stapel 309
Buse, Käthe, Pensionsempfängerin, Lienertstraße 285
— Karl, Bürogehilfe, Hauptstr. 194
— Gewela, Kontoristin, Hauptstr. 194
Büsing, Wilhelm, Bürovorsteher, Oytermühle 73
Busse, Christel, Gemeindeschwester, Kirchstraße 94
Buszello, Paul, Landwirt, Nachtigallstraße 4
— Traute, Arbeiterin, Nachtigallstr. 4
— Manfred, Elektrik., Nachtigallstr. 4
Buttgereit, Emil, Tischler, Lehmkuhle
Bytzek, Adolf, Arbeiter, Steinkamp

C

Claus, Hermine, Wwe, Lindenstr. 200
— Friedrich, Arbeiter, Lindenstr. 200
Colmsee, Gisela, o. B., Wächterstr. 303
Cordes, Hermann, Landwirt, Kloppenburg 74
— Hermann, Musiker, Lindenstr. 222
— Hinrich, Schuhmacher, Wächterstraße 162
— Johann, Rentner, Hauptstr. 241
— Hermann, Musiker, Lindenstr. 222
Corduan, Minna, o. B., Am Bhnhof 99
Cyriaks, Hermann, Hochspannungshandwerker, Am Bahnhof 218
Czytkowski, Charlotte, Wwe., Kirchhofstraße 94

D

Dahlweg, Lina, Schneiderin, Dorfstraße 147
Dammann, Erna, Wwe., Am Triften 14
Deichmann, Fritz, Registrator, Dorfstraße 123
Dieling, Anneliese, Gemeindedirektor, Hauptstraße 207
— Johann, Landwirt, Lindenstr. 54
Dierks, Hinrich. Platzmeister, Oytermühle 167
Disselbach, Erich, Fuhrunternehmer, Bockhorsterweg
— Rudolf, Rentner, Bockhorsterweg

Disselbach, Erich
Transport-Unternehmen — Ruf 340
Oyten, Bockhorster Weg

Dobberstein, Fritz, Hilfsschlosser, Kloppenburg
Döhle, Hermann, Schneider, Dorfstraße 104
Döbler, Gertrud, Wwe., Am Triften 199
— Brigitte, Verkäuferin, Am Triften 199

Döhle, Hermann, Schneidermeister
Elegante Damen- und Herren-Moden
Oyten, Dorfstraße 104

Dressler, Paul, Müllermstr., Lindenstraße 144
Dreyer, Hinrich, Landwirt, Am Triften 66
Duhn, Hinrich, Dreher, Am Triften 262

1912 40 Jahre 1952
Wilhelm Esselmann
Bäckermeister
BÄCKEREI :: KOLONIALWAREN
OYTEN Ruf 280

E

Eckhardt, Fritz, Bäcker, Lindenstr. 144
Eggers, Magdalene, Bürovorsteherin, Hauptstraße 113
Ehlers, Bösche, Prokurist, Am Triften71
— Curd, Stanzer, Achimer Weg 221
— Hermann, Techniker, Oytermühle 96
— Heinz, Arbeiter, Oytermühle 96
— Hinrich, Maurer, Hauptstraße 207
— Herm., Landwirt, Kloppenburg 67
— Betty, Rentnerin, Kloppenburg 67

Ehlers, Hinrich, Oyten, Hauptstr. 207
Ausführung sämtl. Maurer- u. Beton-Arbeiten Ruf 308

Eichenwaldt, Max, kaufm. Angest., Am Bahnhof 218
Eils, Heinrich, Fahrmstr., Autobahn
Elfers, Diedrich, Tischler, Hauptstr. 175
— Lüer, Landwirt, Oytermühle 46
Ellmers, Hermann, Landstraßenwärter, Thünen 335
— Johann, Bauer, Nachtigallstr. 4
— Joh., Tischlermstr., Lindenstr. 191
Erasmy, Bernhard, Maurer, Lindenstraße 204
— Diedr., Maurermstr., Lindenstr. 204
— Diedrich, Maurer, Lindenstr. 204

Erasmy, Diedrich
Maurermeister — Ruf 252
Oyten, Lindenstraße

Ernst, Albert, Spark.-Angestellter, Hauptstraße 82
Eschenbach, Oskar, Arbeiter, Hauptstraße 175
Esselmann, Brüne, Arbeiter, Oytermühle 220
— Dora, Pensionsempfängerin, Am Triften 176
— Friedrich, Steuersekretär, Lindenstraße 135
— Johann, Landwirt, Lindenstr. 174
— Marie, Witwe, Lindenstraße 174
— Marie, Witwe, Wächterstraße 21
— Wilh., Bäckermstr., Am Triften 51
— Herm., Bäckermstr., Am Triften 51
— Wilhelm, Tel.-Leitungsaufseher, Am Triften 176
Evers, Meta, Witwe, Kloppenburg 78

F

Fahrenholz, Friedrich, Kraftfahrer, Am Moor 98
— Friedrich, Rentenempfänger, Am Moor 98
— Heinrich, Arbeiter, Am Mor 127
— Hinr., kfm. Ang., Oytermühle 291
— Johann, Arbeiter, Kloppenburg 32
— Bernh., Schlosser, Kloppenburg 32
— Anna, Näherin, Kloppenburg 32
— Johann, Landwirt, Am Moor 127
— Karl-Heinz, Schleifer, Am Moor 251
Falldorf, Johann, Tischler, Lindenstraße 191
Fechner, Carla, Witwe, Lindenstr. 288
Fehsenfeld, Alfred, Musiker, Hauptstraße 45
— Diedrich, Landwirt, Oytermühle 7
— Heinrich, Müller, Oytermühle 7
— Hermann, Spark.-Angestellter, Oytermühle 7
— Diedrich, Landwirt, Wächterstr. 7
— Hinrich, Landwirt, Am Triften 44
— Johann, Sattler, Lindenstraße 152
— Johann, Arbeiter, Hauptstr. 118
— Bösche, Arbeiter, Hauptstraße 118
— Willy, Maurer, Lehmkuhle 212
— Alfred, Lehrer, Lehmkuhle 212

SEIT 1930

Hermann Gerdes Schlossermeister **Oyten**

HAUPTSRASSE 253 RUF 320

Landmaschinen und Fahrzeuge - Motor- und Fahrräder
Nähmaschinen-Handel und Reparatur - BV-Tankstelle

Fenselau, Emil, Tischler, Schulstr. 295
Filohn, Rudolf, Schlosser, Stapel
Fischer, Friedrich, Postangestellter, Dorfstraße 160
— Hermann, Landwirt, Am Moor 139
— Hinrich, Tischlermstr., Dorfstr. 182
— Johann, Arbeiter, Kloppenburg 78
— Johann, Arbeiter, Am Moor 171
— Martha, Arbeiterin, Am Moor 171
— Johann, Arbeiter, Am Moor 171
— Ursel, o. B., Am Triften 322
Fleißner, Hermann-Otto, Pol-Beamter, Lindenstraße 249
Föllmann, Emma, o. B., Steinkamp
Franke, Anna, Pensionsempf., Lienertstraße
Frank, Oswald, Bauhilfsarbeiter, Achimerweg
Franz, Ewald, Rektor, Dorfstr. 1
Freche, Alfred, landw. Arbeiter, Am Triften 14
Freitag, Wilhelm, Bäcker, Stapel 330
— Käthe, Stenotypistin, Stapel 330
Freese, Hermann, Landwirt, Lindenstraße 55
— Georg, Bauarbeiter, Lindenstr. 55
Frese, Betty, Witwe, Dorfstraße 148
— Johann, Tischler, Dorfstraße 148
Freßonke, Friedrich, Bahnbeamter, Am Bahnhof 99
— Hedwig, Arbeiterin, Am Bahnhof 99
— Paul, Schlosser, Am Bahnhof 99
— Margarete, o. B., Am Bahnhof 99
Freymuth, Fritz, Landw., Am Moor 231
— Heinz, Arbeiter, Am Moor 231
Freytag, Wilhelm, Landwirt, Wächterstraße 76
— Adelheid, Witwe, Wächterstr. 76
Fricke, Otto, Bäckermstr., Dorfstr. 130
— Otto, Bäcker, Dorfstraße 130
von Frieling, Willi, Schweißer, Hauptstraße 243
Frobitter, Wilh., Schuhmachermstr., Lindenstraße 194

G

Gailus, Hertha, Wwe., Lienertstr. 327
Galler, Egon, Schlosser, Hauptstr. 187
Garber, Otto, Tischl., Tiefen-Wiese 149
Garbes, Brüne, kaufm. Angestellter, Steinkamp 341
— Georg, Postsekretär, Thünen 219
— Johann, Landwirt, Thünen 57
— Johann, Rentner, Lindenstr. 224
— Johann, Schlosser, Lindenstr. 224
Gayk, Heinz, Arbeiter, Kloppenburg
— Willi Maurer, Im Moor
Gebhardt, Katharina, o. B., Im Moor 277
Gediehn, Erna, Lehrerin, Brunnenstraße 18
— Ruth, Kindergärtnerin, Brunnenstraße 18

Radio-Grüning
Inh. Gustav Grüning
Funk-, Phono-, Elektro-Fachgeschäft
Oyten
Hauptstraße 173 Ruf: 347

Gehrmann, Robert, Bauhilfsarbeiter, Steinkamp
— Wilhelm, Gärtner, Thünen 335
— Horst, Tischler, Thünen 335
— Siegfried, Schlosser, Thünen 335
Geisler, Helmut, Schneider, Im Moor 343
Gerdes, Hermann, Schlossermeister, Hauptstraße 253
Gerken, Anna, Witwe, Lindenstr. 92
— Herbert, Eisenbahnangestellter, Lindenstraße 92
— Annegret, Verkäuferin, Lindenstraße 92
— Hermann, Landwirt, Lindenstr. 138
— Hinrich, Straßenw., Am Triften 49
— Joh., ldw. Gehilfe, Am Triften 49 a
— Bernh., Arbeiter, Am Triften 49 a
— Meta, Witwe, Lindenstraße 138
Gerstemeyer, Peter, Bäcker, Lehmkuhle
Gesk, August, Bauarbeiter, Brunnenstraße 20
Gessler, Johann, Schachtmeister, Hauptstraße 124
Geßler, Richard, Rohrleger, Wächterstraße 4 b
Gieseke, Fritz, Arbeit., Lindenstr. 208
— Magda, Arbeiterin, Lindenstr. 208
— Hanna, Arbeiterin, Lindenstr. 208
Gloeden, Walter, Böttcher, Dorfstr. 11
Goemann, Helga, Zahnärztin, Dorfstraße 123
Goetze, Grete, o. B., Hauptstr. 27
Gotthardt, Anna, o. B., Steinkamp
— Georg, Postangestellter, Oytermühle 220
Gottschalk, Elfriede, Arbeiterin, Thünen 211
Grahl, Anna, Witwe, Hauptstraße 238
Grashoff, Heinr., Schleifer, Thünen 70
— Helga, Arbeiterin, Thünen 70
— Hinrich, Landwirt, Kloppenburg
— Johann, Landwirt, Thünen 64
— Hermann, Arbeiter, Thünen 64
— Helene, Witwe, Lindenstr. 154
— Johannes, Schlosser, Lindenstr. 154
Grefe, Käthe, Reinmachefrau, Schulstraße 310
Grehl, Mariechen, Kassiererin, Dorfstraße 182
Grenda, Otto, Lehrer i. R., Wächterstraße 88
Greskowiak, Martha, o. B., Schulstr. 81
Grevemeyer, Fritz, Elektromeister, Lindenstraße 41
Grigo, Otto, Bauhilfsarbeiter, Hauptstraße 161
Grobe, Willi, Schmiedemstr., Kloppenburg 153
Großklaus, Frieda, Buchbinderhelferin, Hauptstraße

ÜBER 20 JAHRE

Baugeschäft Heinrich Haase

Ausführung sämtlicher Maurer- und Beton-Arbeiten bis zur schlüsselfertigen Herstellung

OYTEN Ruf 342

Grosser, Fritz, Rotguß-Gießer, Kloppenburg 338
— Manfred, Tischler, Kloppenburg 338
— Günter, Tankwart, Kloppenburg 338
Grote, Johann, Landwirt, Dorfstr. 17
Grüning, Gustav, Radiofachmann, Hauptstraße 173
Grusche, Paul, Kraftfahr., Thünen 257
— Herbert, landw. Gehilfe, Lindenstraße 234
Günther, Heinr., Arbeit., Am Moor 112
Gütersloh, Friedrich, Landwirt, Oytermühle 47
Gutzeit, Marie, o. B., Steinkamp

H

Haar, Annedore, Lehrerin, Dorfstr. 9
Haase, Heinr., Maurer, Hauptstr. 269
— Wilhelm, Zahntechniker, Hauptstraße 40
Habben, Reinhard, Gärtner, Hauptstraße 179

Habben, Reinh., Oyten, Bez. Bremen
Gartenbaubetrieb — Landschafts- und Friedhofs-Gärtnerei
Lieferung sämtlicher Baumschulartikel

Hahne, Otto, Rentner, Lindenstr. 186
— Otto, Kraftfahrer, Lindenstr. 186
Hänel, Rudi, Lagerarbeiter, Stapel 298

Über 30 Jahre
Johann Hanschen
Fahrradhandlung
Verkauf und Reparatur von Motorrädern und Fahrrädern
Ausrüstung und Ersatzteile
Bezirksvertretung für „Hercules"
OYTEN 159

Hanschen, Joh., Fahrradmechaniker, Hauptstraße 159
— Christel, Autoschlosser, Hauptstraße 159
Harling, Hermann, Postschaffner, Lindenstraße 128
— Johann, Schweißer, Lindenstr. 128
Hartendorf, Heinrich, Landwirt, Achimerstraße 142
Hasch, Friedrich, Landwirt, Dorfstr. 75
— Wilhelm, Arbeiter, Hauptstr. 177
— Valeria, Kolonialwarenhändlerin, Hauptstraße 177
Hegeler, Friedrich, Klempnermeister, Hauptstraße 173
Heimbucher, Johannes, Rentner, Triften 199
Heinrichs, Max, Arbeiter
Heins, Johann, Bauer, Hauptstr. 15
Heise, Wilhelm, Pensionsempfänger, Wächterstraße 223
— Eduard, Schlosser, Wächterstr. 223
— Willy, Hilfsschlosser, Hauptstr. 113
Heitmann, Herm., Bauer, Dorfstr. 11
— Heinrich, Kaufmann, Dorfstr. 11
— Hinrich, Landwirt, Am Berg 43
— Hinrich, Landwirt, Hauptstr. 125
— Stephan, Landwirt, Hauptstr. 125
Hellmich, Eduard, Viehhändler, Lindenstraße 234
Hellwig, Frieda, Lehrerin, Dorfstr. 164
Henke, Anna, Witwe, Dorfstr. 22
— Elise, Witwe, Brunnenstr. 18
Hennig, Alfred, Polsterer, Kloppenburg
— Alfred, Tankwart, Schulstraße 91
Herde, Walter, techn. Zeichner, Hauptstraße 300
Hermann, Frieda, o. B., Nachtigallstraße 228
Hermelink, Johann, Besteck-Polierer, Schulstraße 258
Hesse, Oskar, Arbeiter, Im Moor 307
Hodtmann, Diedrich, Landwirt, Dorfstraße 84
Holling, Otto, Müllermeister, Lindenstraße 188
Hollmann, Helga, o. B., Hauptstr. 40
— Henning, Landwirt, Hauptstr. 42
Holz, Rudolf, Lehrer, Dorfstraße 1
Höper, Betty, Witwe, Kirchhofstr. 235
— Fritz, Kraftfahrzeughandwerker, Hauptstraße 79
Hopmann, Hermann, Gruppenführer, Tiefen-Wiese 101
— Heinr., Rentner, Tiefen-Wiese 101
Horch, Alfred, Elektriker, Hauptstr. 187
— Günter, Schlosser, Hauptstr. 187
Hormann, Kurt, Bauschl., Im Moor 333
von Horn, Georg, Maurer, Thünen 225
Horn, Gustav, Pensionär, Im Moor 268
Hort, Bernhard, Kraftfahrer, Autobahn
Höwner, Wilhelmine, Wwe, Thünen 95
Humpe, Magdalene, landw. Gehilfin, Kloppenburg 153
Hüneke, Hinrich, Hammerführer, Wächterstraße 158

I

Intemann, Joh. Landwirt, Thünen 37
Itzaber, Fritz, Arbeiter, Lienertstr.

J

Jäger, Diedr., Landw., Am Triften 141
— Friedrich, Rentner, Hauptstr. 226
— Hinrich, Postfacharbeiter, Hauptstraße 226
— Heinr., Kaufmann, Am Triften 141
— Elfriede, Kontorist., Am Triften 141
— Hinrich, Postbeamter, Thünen 59
— Heinrich, Landwirt, Thünen 59
— Hinrich, Lagerarbeiter, Lindenstraße 152
— Johanna, Witwe, Lindenstr. 41
— Anna, Hebamme, Lindenstr. 41
Jakob, Ullrich, Müller, Lindenstr. 188
Janssen, Christian, Pastor, Kirchstr. 94
— Theodor, Tischler, Hauptstr. 177
Jaudschus, Hans, landw. Arb., Oytermühle 47
Jaschke, Agnes, o. B., Wächterstr. 305
Joneleit, Aug., Rentner, Schulstr. 295
Jost, Alfred, Lehrer, Hauptstr. 13
Jürgens, Heinrich, Landwirt, Brunnenstraße 18

K

Kablitz, Albert, Betonarbeiter, Oytermühle 47
Kackebart, Adolf, Kraftfahrer, Am Triften 332
Kaiser, Leo, Rentner, Hauptstr. 177
Kallinowski, Heinz, Bauarbeiter, Achimerstr. 100.
Kammeyer, Heinrich, Arbeiter, Kloppenburg 153
Kämna, Wilh., Bäcker, Lindenstr. 232
Kante, Olga, o. B., Steinkamp 316
Kassebart, Friedrich, kaufm. Angest., Lehmkuhle 213
— Hermine, Verkäuferin, Lehmkuhle 213
Kays, Ilse, o. B., Oytermühle 167
Kessler, Martha, o. B., Autobahn 206
Kevell, Emil, Landwirt, Oytermühle 73
Kirchner, Wilh., Friseur, Hauptstr. 159
Kirschkel, Eduard, Bauhilfsarbeiter, Dorfstraße 11
Kirst, Reinhold, kaufm. Angest., Lehmkuhle 306
— Ingeburg, kaufm. Angest., Lehmkuhle 306
Kirste, Kurt, Autoschlosser, Am Triften 50
Kladeck, Willi, kaufm. Angest., Achimerstr. 221
Klausen, Emma, o. B., Dorfstr. 164
Klein, Henriette, o. B., Am Triften 176
Kleta, Franz, Schrankenwärter, Am Bahnhof 218
Kliem, Margarete, o. B., Lindenstr. 250
Klode, Erich, Bauarbeit., Hauptstr. 157
Klokow, Werner, Arbeiter, Am Triften 49
Klose, Anna, o. B., Lehmkuhle 306
Knake, Johann, Gärtner, Brunnenstraße 46

Knake, Johann, Gartenbaubetrieb
Oyten, Brunnenstraße 4

Knochenhauer, Heinrich, Stellwerkmeister, Lindenstraße 180
Knoll, Martha, Wwe., Hauptstr. 300
Knöpke, Emil, Arbeit., Lindenstr. 229
— Hanna, Näherin, Lindenstr. 229
Koch, Waldemar, Maurer, Hauptstraße 122
Köhler, Emma, o. B., Lindenstr. 203
Köhn, Horst, Bäcker, Steinkamp
Köhne, Heinrich, Landwirt, Brunnenstraße 20
— Johann, Landwirt, Dorfstr. 164
König, Helmut, Bauarb., Im Moor 110
Könitz, Hedwig, o. B., Hauptstr. 113
Koplin, Ambrosius, Lehrer, Dorfstr. 1
— Renate, kaufm. Angest., Dorfstr. 1
Kopp, Hans, Lagerarb., Lienertstr. 280
Kosch, Gustav, Betonarbeiter, Lienertstraße 248
Koseielny, Julius, Goldschmied, Am Moor 171
Köster, Joh., Landwirt, Am Triften 48
— Wilhelm, Bauer, Dorfstraße 3
— Diedrich, Bauer, Dorfstraße 3
Krah, Elly, o. B., Am Moor 171
Krauß, Emma, Witwe, Kirchstraße 94
Kreissparkasse Nr. 82, Ruf 277
Krentzel, Ursula, o. B., Steinkamp
Kreuzberger, Joh., Renter, Autobahn
Kreuzgrabe, Hans, Zimmerer, Hauptstraße 105
— Katharine, o. B., Hauptstraße 105
Krieger, Gust., Rentn., Achimerstr. 108
Krüger, Dora, Schneiderin, Lienertstraße 285
— Ewald, Rentner, Hauptstr. 40
— Hermann, Betonarb., Thünen 260
Kruse, Enno, Arbeit., Nachtigallstr. 36
Kuhn, Horst, Arbeiter, Lienertstr. 281
— Marie, Wwe., Lienertstr. 281
— Paul, Rentner, Kloppenburg 153
Kühn, Hermann, Stadtinspektor i. R., Lindenstraße 156
Kunze, Hinr., Landwirt, Hauptstr. 117
— Alfred, Spark.-Ang., Hauptstr. 117
— Erna, Kontoristin, Hauptstr. 117
Kurpick, Ida, Schneiderin, Hauptstr. 40
Kusch, Elisab., Rentn., Wächterstr. 162
— Paul, Schleifer, Steinkamp 316

NEUE LANDLICHTSPIELE
Verden - Ruf 3218 - Kinobetriebe im Kreise Verden

Küsel, Hinrich. Betriebswärter, Am Triften 151
— Wilh., kfm. Ang., Tiefen Wiese 133
Kutzki, Herbert, Tischler, Achimerstraße 198

L

Lakemann, Hermann, Landwirt, Tiefen Wiese 85
Landrock, Wilh., Bäcker, Dorfstr. 130
Lange, Anna, Wwe., Hauptstr. 13
— Helene, o. B., Bockhorsterweg 347
— Otto, Schlosser, Bockhorsterweg 347
Langner, Ewald, Schmirgler, Wächterstraße 305
Lankenau, Benedix, Altenteiler, Am Moor 178
— Heinz, Fischhändl, Lindenstr. 152
— Joh., Landwirt, Am Moor 178
Leber, Friedrich, Bauhilfsarbeiter, Lindenstraße 204
Lechner, Richard, Silberschleifer, Wächterstraße 23
Lemke, Gustav, Lagerist, Lienertstraße 227
Leopold, Rolf, Dentist, Hauptstr. 173
Leukefeld, Heinz, Tischlermeister, Am Triften 53
Leuthold, Rose, o. B., Im Moor 352
Lewandowki, Walter, Arbeiter, Brunnenstraße 30
Liehr, Wolfgang, Schmiedelehrling, Hauptstraße 40
Lindenkohl Gustav, Justizamtm. a. D., Dorfstraße 8
Lischak, Wilh., Arb., Lienertweg 326
— Heinz, Dreher, Lienertweg 326
Lömker, Hermann, Omnibusfahrer, Hauptstraße 215
Lorenz, Gustav, Rentn., Lienertstr. 288
Löslein, Johann, Heizer, Im Moor 268
— Johann, Heizer, Im Moor 268
Lübben, Hermann, Verw.-Angest., Autobahn
— Johann, Landwirt, Thünen 58
Lübkemann, Anna, Ww., Hauptstr. 175
— Hortense, Arbeiter., Hauptstr. 175
— Heinrich, Molkerei-Arbeiter, Hauptstraße 116
— Hildeg., Arbeiterin, Hauptstr. 116
— Hinrich, Pensionär, Am Moor 230
— Hinr., Architekt, Oytermühle 167
— Lüer, Maurermstr., Oytermühle 167
— Günther, Kraftfahrer, Oytermühle 167

Lübkemann u. Söhne
Baugeschäft - Stahlbetonbau - Betonwerk - Baustoff- und Kohlenhandlung
Ruf 202 Oyten

Ludewig, Fritz, Schaffner, Hauptstr. 215
Lüdtke, Otto, Arbeiter, Kloppenburg
Lüeßen, Gesine, Zeitungsbotin, Achimerstraße 198
— Käthe, Witwe, Dorfstraße 84

Lömkers Autobusfahrten
Inh. Hermann Lömker
Linien-, Miet- u. Ausflugswagenverkehr
OYTEN b. Bremen Ruf 304

Lüllmann, Brüne, Polizei-Beamter, Steinkamp 244
— Friedrich, Maurer, Lienertweg
— Heinr., Straßenwärt., Schulstr. 131
— Heinz, Radiofachm., Schulstr. 131
— Hinrich, Landwirt, Brunnenstr. 4 a
— Heinrich, Maurer, Lindenstr. 188
— Käthe, Arbeiterin, Brunnenstr. 4 a
— Johann, Zimmermann, Im Moor
Lunk, Lina, Wwe., Mühlenweg 329
Lüssen, Joh., Landw., Kloppenburg 38
— Magdalene, Arbeiterin, Brunnenstraße 18

M

Maass, Johanne, Wwe., Kloppenb. 68
Majewski, Friedrich, Rentner, Lindenstraße 188
— Eva, Stenotypistin, Lindenstr. 188
Mahnke, Erich, Eisenbieger, Schulstraße 317
Maluschewski, Josef, Rentner, Steinkamp
Märkisch, Wolfgang, Drogist, Hauptstraße 122
Markusch, Anna, Wirtschafterin, Lindenstraße 208
Martens, Diedrich, Polierer, Hauptstraße 243
— Helmuth, Schneider, Hauptstr. 243
— Hinrich, Metallarbeiter, Hauptstraße 236
Marx, Gerhard, Tierarzt, Dorfstr. 109
Masemann, Grete, Wwe, Hauptstr. 157
— Günther, Schlosser, Hauptstr. 157
— Hermann, Rentner, Am Moor 210
— Erich, Arbeiter, Am Moor 210
— Herm., Schlosser, Am Moor 112
Mathiak, Auguste, o. B., Dorfstr. 24
— Eduard, Gärtner, Dorfstr. 24
Mattfeld, Hermann, Weinküfer, Lindenstraße 233
— Herm., Postangest., Lindenstr. 233
— Heinz, Maler, Lindenstraße 233
— Johann, Maurer, Tiefen Wiese 149
— Mariechen, Gemeinderechnungsführerin, Thünen 16
Mattfeldt, Joh., Maler, Achimerstr. 108
Meier, Fritz, Lehrer, Lindenstraße 250
Meinken, Heinrich, Kraftfahrer, Lindenstraße 252
Melschrick, Maria, Hausschneiderin, Kirchhofstraße 235
Meyer, Bernhard, Bauer, Am Triften 14
— Diedrich, Rentner, Am Triften 183
— Hinrich, Schmied, Am Triften 183
— Dora, Postangestellte, Dorfstr. 164
— Else, Pensionsempf., Lindenstr. 208
— Friedr., Landwirt, Wächterstr. 76
— Friedr., Lagerarbeiter, Thünen 56
— Friedr., Zimmerm., Lindenstr. 208
— Hellmut, Musiker, Lindenstr. 208
— Fritz, Rentner, Hauptstr. 157
— Anneliese, Papierhändler., Hauptstraße 157
— Fritz, Schlosser, Im Moor 107
— Karl-Heinz, Maurer, Im Moor 107
— Betty, Witwe, Am Moor 150
— Hinr., Tischler, Nachtigallstr. 228
— Karl, Kraftfahrer, Dorfstraße 39
— Marga, Witwe, Am Triften 199
Michaelis, Hans-Jürgen, kaufm. Ang., Oytermühle 167
Michaelsen, Ihno, Arbeit., Am Berg 43
Mindermann, Georg, Schlossermstr., Lindenstraße 240
— Heinr., Weichenw., Hauptstr. 121
— Johannes, Eisenbahnarbeiter, Hauptstraße 121
— Helmut, Masch.-Schlosser, Lindenstraße 195
— Herm., Vorarbeit., Lehmkuhle 213
— Hermann, Sattler, Hauptstr. 168
— Heinrich, Sattler, Hauptstr. 168
— Hermann, Maschinenpolierer, Lindenstraße 254
— Heinr., Malermstr., Wächterstr. 88
— Hinrich, Landwirt, Am Moor 72
— Joh., Kesselschmied, Am Moor 353
— Johann, Kirchendiener, Dorfstr. 24
— Johannes, Zimmer., Lindenstr. 184
Mombrei, Gustav, Schneider, Am Triften 66
— Günter, Am Triften 66
Mönke, Lothar, Schlosser, Oytermühle 167
Morawitz, Gustav, Schlosser, Schulstraße 91
Moritz, Fritz, Prokurist, Thünen 211
Morlo, Ludwig, Glaser, Hauptstr. 118
Mößler, Walter, Stanzer, Thünen 206
Müller, Hermann, Schneider, Lehmkuhle 169
— Hinrich, Landwirt, Am Moor 114
— Kurt, Maurer, Lienert
Müritsch, Erich, Lagerarb., Thünen 62
Murrmann, Anna, o. B., Wächterstr.
— Karl, Tankwart, Wächterstr. 88

N

Nauwartat, Franz, Landwirt, Lienertweg 325
— Heinrich, Landwirt, Lienertweg 326
Nerger, Erich, Arb., Lienertweg 320

HEINZ LANKENAU ❖ FISCHHANDLUNG
Oyten Nr. 152 Ruf 356
SEE- UND FLUSSFISCHE — RÄUCHERWAREN — MARINADEN

Hermann Rosenbrock
Das Haus der guten Qualitäten und niedrigen Preise
Spezialitäten:
Betten und Aussteuerartikel
Textil- und Kurzwaren
OYTEN Telefon 349

Neumann, Frieda, Wwe., Hauptstr. 157
— Helene, Verkäuf., Hauptstr. 187
— Otto, Maurer, Bockhorsterweg
— Richard, Maurer, Lienertstr. 320
Nietsch, Ulrich, Arb., Am Moor 72
Nieswandt, Walter, Landarb., Dorfstraße 8
Nieweg, Wilhelm, Rentner, Am Moor 214
— Hermann, Arbeiter, Am Moor 214
Nordloh, Adele, Landwirtin, Hauptstraße 122
— Hermann, Kaufmann, Bockhorsterweg
Nowoeryn, Bruno, Maurer, Steinkamp
— Hubert, Arbeiter. Steinkamp

O

Oed, Bernhard, Maler, Hauptstr. 105
— Elisabeth, Verkäuferin, Hauptstraße 105
Oelkers, Alfr., Arbeiter, Hauptstr. 177
— Johann, Landwirt, Am Triften 80
— Diedrich, Arbeiter, Am Triften 80
— Johanne, Handarbeitslehrerin, Hauptstraße 194
Oetjen, Heinz, Landw., Lindenstr. 189
— Hinr., Bahnarbeiter, Am Moor 192
— Sophie, Rentnerin, Am Triften 93
— Wilhelm, Landwirt, Lindenstr. 189
Ohlendorf, Emmy, Näherin, Schulstraße 295
Oppermann, Erdmann, Omnibusfahr., Hauptstraße 236
Osmers, Elise, Witwe, Hauptstr. 42
— Herm., Landwirt, Achimerstr. 29
— Herm., Landwirt, Kloppenburg 68
— Hermann, Müller, Kloppenburg 68
— Johann, Landwirt, Achimerstr. 100
— Joh., Landwirt, Alte-Dorfstr. 22
Osthorst, Willi, Tischler, Lehmkuhle
Otten, Joh., Landwirt, Lindenstr. 184

P

Paetsch, Erna, Schneider., Im Moor 301
Peluschkewitz, Johann, Arbeiter, Im Moor 267
Perl, Fritz, Rentner, Dorfstr. 24
Peters, Josef, Werkmstr., Im Moor 265
Pichler, Wilhelmine, o. B., Lienertstraße 327
Plate, Hermann, Landwirt, Kloppenburg 34
— Lüer, Landwirt, Thünen 211
— Marie, Witwe, Thünen 63
— Erna, Kontoristin, Thünen 63
— Kurt, Postangestellter, Thünen 63
— Johann, Arbeiter, Thünen 63
Plautz, Emil, Arb., Im Moor
— Günter, Pol.-Wachtmstr., Lindenstraße 208
— Horst, Bauarb., Ovtermühle 167
Prühn, Henny, o. B., Schulstr. 280
Prüss, Luise, Witwe, Dorfstraße 7
Pucks, Helmut, Kraftfahrer, Lienertstraße 288
Pundsack, Marie, Sortiererin, Im Moor 268
Puvogel, Anni, o, B., Am Triften 87

R

Rahe, Gustav, Dreher, Im Moor 266
Rathjen, Hinr., Landw., Am Triften 87
Ravecker, Horst, Kaufm., Lindenstr. 163
Rebbin, Inge, Arbeiterin, Lienertstraße 325
Reich, Werner, Schleifer, Bockhorsterweg 347
Reichardt, Klara, o. B., Kirchweg 265
Reiners, Friedrich, Arbeiter, Lindenstraße 10
Reinke, Hinrich, Kranführer, Am Moor 205
-- Heinrich, Arbeiter, Am Moor 205

Gasthaus „Zum Kronprinzen“
Inh. Friedrich Osmers
Badegelegenheit - Sommergarten
Beliebtes Ziel für Betriebsausflüge - Club- und Fremdenzimmer
eigene Landwirtschaft
MEYERDAMM Nr. 9 Tel. Oyten 237

Rennekamp, Georg, Kaufmann, Dorfstraße 123
— Georg-Ludw., Kaufm., Dorfstr. 123
Richter, Helmut, Bauhilfsarb., Hauptstraße 42
— Herm., Elektriker, Lienertweg 295
— Hermann, Vorarbeiter, Lienertweg 295
— Werner, kaufm. Angestellter, Lienertweg 295
— Herm., Postbeamter, Hauptstr. 31
— Johanne, Witwe, Achimerstr. 198
Rieck, Ewald, Arb., Wächterstr. 303
Ried, Adolf, Schriftsteller, Achimerstraße 45
Ried-Scheurich, Dr., Margarete, Ärztin, Achimerstraße 45
Rieger, Charlotte, Buchhalterin, Hauptstraße 122
— Erna, o. B., Kloppenburg 32
— Oskar, Sägenschärfer, Schulstr. 316
Riekers, Friedrich, Bäckermeister, Lindenstraße 200
Röchert-Demski, Pauline, o. B., Lehmkuhle
Rode, Heinrich, Lageraufseher, Dorfstraße 8
Rompf, Adolf, Arbeit., Lienertstr. 285
Röseler, Else, o. B., Steinkamp
Rosenbrock, Hermann, Kaufmann, Lindenstraße 197
— Martha, Organistin, Lindenstr. 197
Rowohlt, Brüne, Lagermeister, Am Triften 199
— Heinr., Landwirt, Achimerstr. 237
— Herm., Arbeiter, Achimerstr. 237
Ruhlig, Annemarie, Wwe., Lindenstraße 188
Rümpel, Julius, Bauhilfsarb., Lienertweg 318
Rudloff, Gerhard, kaufm. Angesellter, Achimerstraße 119
Ruppert, Elise, Wwe., Schulstr. 284

S

Sattler, Adolf, Müller, Lindenstr. 188
Sasse, Karl, Tischlermeister, Hauptstraße 173
Seekamp, Adeliene, Wwe., Am Triften 71
Seemann, Wilhelm, Korrespondent, Lindenstraße 180
Seifart, Elise, Pensionsempf., Dorfstr. 1
Sembach, Claus, Pensionär, Am Moor 217
— Friedrich, Eicher, Am Moor 217
— Heinrich, Monteur, Schulstr. 283
— Günter, Monteur, Schulstr. 283
— Herm., Elektromstr., Friedhofstr.
Seydlitz, Hugo, Friseur, Hauptstr. 179
Siegel, Willy, Bäcker, Dorfstr. 2
Sieske, Irmgard, Verkäuferin, Hauptstraße 163
Sievert, Anna, Rentn., Bockhorsterweg 346
Simpson, George, kaufm. Ang., Lindenstraße 208
Smiezeck, Josef, Schlosser, Hauptstraße 253
Sonntag, Arthur, Schweißer, Schulstraße 81
Sogorski, Paul, Tischlermstr., Hauptstraße 185
Sosnowski, Bruno, Arb., Dorfstr. 109
Spannhake, Hermann, Schweißer, Am Fuhrenkamp 239
— Helmuth, Tischler, Am Fuhrenkamp 239
Spiller, Grete, Arbeiterin, Kloppenburg 67
Sundmäker, August, Tiefbauarbeiter, Brunnenstraße 46
Sur, Otto, Teleg.-Bau.-Anw., Thünen 259
Sziedat, Anna, Rentn., Hauptstr. 236
Schacht, Ernst-August, Tankwart, Autobahn,
Schaper, Artur, Bauer, Dorfstraße 2
Schärfchen, Heinz, Arb., Lienertstr. 193
Scheel, Fritz, Pol.-Wachtmstr., Schulstraße 284
Scheer, Wilh., Schrankenwärter i. R., Schulstraße 271
Schielzig, Herbert, Maurer, Lienertstraße 327
Schierloh, Johann, Landwirt, Wächterstraße 132
— Marie, Witwe, Hauptstraße 185
— Meta, Hausgehilfin, Kloppenb. 33
Schillack, Martha, o. B., Thünen 261
Schindler, Adolf, Arbeiter, Autobahn
Schittko, Albert, Kranführer, Kloppenburg 345
Schlaak, Luise, o. B., Schulstr. 299
Schlicht, Wilhelmine, Rentnerin, Am Triften 66
Schmidt-Barrien, Heinrich-Adolf, Schriftsteller, Am Bahnhof 106
Schmidt, Herm., Bäcker, Am Moor 136
— Karl, Platzmstr., Achimerstr. 459
— Werner, Bäckermeister, Hauptstraße 90
Schmitz, Ferdinand, Schlosser, Hauptstraße 241
Schmiz, Anna, o. B., Bockhorsterweg 347
Schlobohm, Johann, Werkhelfer, Lindenstraße 180
— Marianne, Arbeiter. Lindenstr. 180
Schnabel, Heinrich, Friseur, Hauptstraße 172

SEIT 1900 „Schwarmanns Gasthof“ Inh. Lina Schwalkewitz Oyten
Fremdenzimmer · Clubzimmer · Sommergarten Hauptstr. 25, Ruf 283

Schneider, Frieda, o. B., Thünen
— Wilhelm, Monteur, Im Moor 97
Schönbeck, Johann, Zimmermann, Wächterstraße 303
Schories, Lina, Rentenempf., Am Triften 71
Schorlämmer, Adolf, Straßenmeister, Autobahn
Schorm, Alfred, Arbeiter, Kloppenburg 33
— Werner, Schlosser, Kloppenburg 33
Schriefer, Adelh., o. B., Hauptstr. 289
Schröder, Berthold, Eisenbahngehilfe, Lindenstraße 200
— Friedr., Schlosser, Lindenstr. 254
— Anna, Rentnerin, Lindenstr. 254
— Hermann, landw. Arbeiter, Lienertstraße 327
Schröter, Erich, Verkäufer, Wächterstraße 23
— Oswald, Schlosser, Achimerstr. 45
— Gerhard, Arbeiter, Achimerstr. 45
Schubert, Heinz, Arbeiter, Kloppenburg 338
Schultz, Klaus, Drogist, Dorfstr. 164
Schulz, Artur, Mechanik., Im Moor 251
— Fritz, Fliesenleger, Im Moor 319
Schulze, Dr., Sigurd, Studienrat, Hauptstraße 238
Schumacher, Anna, Wwe., Dorfstr. 39
— Heinrich, Transportarbeiter, Dorfstraße 111
— Friedrich, Elektriker, Dorfstr. 111
— Friedrich, Bäcker, Achimerstr. 242
Schuhmann, Rudolf, Kraftfahrzeughandwerker, Hauptstraße 79
Schwalkewitz, Caroline, Gastwirtin, Hauptstraße 25
Schwarmann, Bernhard, Stellmacher, Am Moor 136
— Georg, Schlosser, Steinkamp
— Käthe, Zeitungsbotin, Steinkamp
— Heinrich, Landwirt, Lindenstr. 26
— Meta, o. B., Steinkamp
Stahn, Ilse, o. B., Thünen
Ständel, Otto, Lehrer i. R., Im Moor 273
— Gretchen, Lehrerin, Im Moor 273
Steinau, Dietrich, Maurer, Mühlenweg 292
Stelter, Anna, Wwe., Wächterstr. 21
— Heinr., Streckenbauer, Autobahn
Stenz, Heinrich, Straßenwärter, Oytermühle
Sternberg, Helmut, Arbeiter, Am Moor 150
Stinner, Dr., Günter, Arzt, Lindenstraße 156
Stock, Bruno, Elektromstr., Lindenstraße 41

Stock, Bruno, Elektromeister, Ruf 332
Radio — Fernsehfunk — Elektro- und Fernmeldeanlagen
Oyten, Lindenstraße 41a

Stolpmann, Bruno, Arbeiter, Hauptstraße 105
Strauch, Frieda, Wwe., Lienertstr. 287
Struckmann, Johann, Arbeiter, Wächterstraße 305
Strüwen, Helene, Schneiderin, Lindenstraße 208

T

Tengler, Kurt, Arbeiter, Schulstr. 287
— Alfred, Schlosser, Schulstr. 287
Thiel, Josef, Rentner, Dorfstr. 22
Thorspecken, Dr., Erich, prakt. Arzt, Hauptstraße 186
Thurk, Lisbeth, o. B., Steinkamp
Tiemann, Meta, Wwe., Achimerstr. 242
Tietjen, Erna, Pensionsempfängerin, Dorfstraße 147
Tilgner, Walter, kaufm. Angestellter, Hauptstraße 122
Tepe, Wilhelm, Bundesbahn-Sekretär, Hauptstraße 194
Tewes, Anna, Witwe, Dorfstraße 147
Treffenfeld, Martha, Wwe., Lehmkuhle 212
Troll, Roland, Arbeiter, Stapel

U

Uchtmann, Georg, Verkäufer, Hauptstraße 163
Uigschies, Heinrich, Arbeiter, Steinkamp 297
Ullrich, Margarethe, o. B., Thünen 65
Unger, Betty, o. B., Hauptstraße 127

V

Veen, Jan, Arbeiter, Hauptstraße 157
Virhl, Johann, Straßenbahnschaffner, Hauptstraße 289
Vöge, Wilhelm, Gärtner, Dorfstr. 130
Vogel, Werner, Rundfunkmechaniker, Lindenstraße 26
Vogelsang, Brüne, Schuhmacher, Hauptstraße 161
— Werner, Schuhmach., Hauptstr. 161
— Carsten, Rentner, Am Triften 14
— Christian, Arbeiter, Dorfstr, 28
— Erwin, kfm. Ang., Kirchhofstr. 235
— Friedrich, Postangestellter a. D., Kloppenburg 69
— Friedrich, Landwirt, Kloppenb. 69
— Meta, Schneiderin, Hauptst. 113
— Herm., Malermstr., Schulstr. 323
— Walter, ldw. Arb., Kloppenburg 33
— Wilhelm, Arbeiter, Lindenstr. 10 a
— Willy, Galvaniseur Lindenstr. 195
Vollmar, Arnold, Bahnunterhaltungsarbeiter, Am Moor 230
— Gustav, Hauptlehrer a. D., Lindenstraße 203

W

Wahlers, Bruno, Tischl., Lindenstr. 41
— Willi, Arbeiter, Dorfstraße 24
Wallat, Artur, Bauhilfsarb., Thünen 58
Warnke, August, Arbeiter, Steinkamp
— Friedr, Hilfsschlosser, Dorfstr. 9
Weidemann, Fritz, Maler, Oytermühle 216
Weidenhöfer, Friedrich Bahnbeamter i. R., Autobahn 209
— Heinr., Schlosser, Autobahn 209
— Wilhelm, Arbeiter, Thünen 95
Weigelt, Felix, Friseur, Lindenstr.
Weiß, Horst, Hilfsschmied, Steinkamp
Welke, Elma, o. B., Stapelstr. 322
Wellberg, Georg, Hilfsarb., Hauptstraße 185
Wendt, Anna, Wwe., Brunnenstr. 19
— Elisabeth, o. B., Am Moor 103
— Fritz, Schneider, Autobahn 206
— Hinrich, Rentner, Autobahn 206
— Hinrich, Tischler, Achimerstr. 190
— Walter, Hilfsarb., Am Moor 227

Fenster
Türen
Treppen
Laden-Einrichtungen
Innenausbau

Bau- und Möbeltischlerei
Paul Sogorski
Tischlermeister
Oyten, Hauptstraße 185

Wennecke, Horst, Arbeiter, Kloppenburg 345
Werner, Hertha, Reinmachefrau, Am Moor 227
Wessel, Friedr., Rottenf., Lindenstr. 196
— Joh., Hofarbeiter, Lindenstr. 229
Westerhold, Heinrich, Schlosser, Am Moor 150
Westphal, Kläre, o. B., Lienertstr. 326
Wiedemeyer, Hinrich, Pensionär, Am Moor 115
Willberger, Friedrich, Schlosser, Hauptstraße 172
Willm, Joh., Stellmacher, Schulstr. 81
Willnow, Wilhelm, Maurer, Lienertstraße 325
Windhorst, Christel, Arbeit., Lindenstraße 282
Winter, Herm., Arbeit., Wächterstr. 5
— Hinrich, Arbeiter, Lindenstr. 15 a
— Anna, Wwe., Schulstraße 81 a
Wirsching, Aug,. Rentner, Thünen 260
Witte, Aug., Schleifer, Am Triften 87 a
Wittschen, Henny, Wwe., Hauptstr. 238
Wöbse, Heinrich. Sparkassenrendant, Lindenstraße 248
— Karl-Heinz, kfm. Ang., Lindenstraße 248
Woldeit, Heinrich, Rentner, Lindenstraße 222
— Ella, Schneiderin, Lindenstr. 222
v. Wolf, Esther, o. B., Lindenstr. 208
Wolter, Siegfr., Fleischer, Thünen 342
Wurzbach, Martha, Wwe., Thünen 16 b

Z

Zacher, Käthe, Wwe., Thünen 62
Zagermann, Anna, o. B., Hauptstr. 173
— Bruno, Hauptstraße 173
— Frieda, Packerin, Hauptstr. 173
Zessin, Kurt, Pol.-Beamter, Am Triften 48
Ziegler, Adalbert, Spark.-Angestellter, Hauptstraße 82
Zielke, Friedr., Ziegeleiarb., Thünen 49
Ziesemer, Kurt, Zimmerer, Bockhorsterweg 346
— Walter, Postfacharbeit., Stapel 322
— Wilhelm, Rentenempf., Bockhorsterweg 346
Zinnecker, Erich, Arb., Hauptstr. 27
— Horst, Silberarbeiter, Hauptstr. 27
Zittwitz, Karl-Heinz, Kupferschmied, Steinkamp 297

Heinz Zöllner
Thams & Garfs-Niederlage
Weine — Spirituosen — ff. Aufschnitt
Oyten 105

Zöllner, Heinz, Kaufm., Hauptstr. 105
Zoschke, Conrad, Bahnarbeiter, Am Bahnhof 99

Gemeinde Oyterdamm

Einwohnerzahl 276 — Postanschrift: (23) Oyterdamm über Achim — Bahnstation: Bremen-Mahndorf

Bürgermeister: Friedrich Niemann, Oyterdamm 26
Gemeindedirektor: Wilhelm Böse, Oyterdamm 7
Fernruf der Gemeindeverwaltung: Oyten 236
Schule: siehe Oyten

Sanitätswesen: siehe Oyten
Vereinsanschriften: siehe Oyten
Omnibushaltestelle der Linie:
Ottersberg—Bassen—Oyten—Sebaldsbrück bei Gastwirt Freitag und an der Autobahn

Arndt, Gustav, Eisenbahn-Beamter, Nr. 22
— Gustav, Maurer, Nr. 33
Altmeier, Mathias, Arbeiter, Nr. 35
Blanke, Dietrich, Zimmermann, Nr. 35
Berft, Otto, Arbeiter, Nr. 3
Böse, Wilhelm, Bauer, Nr. 7
— Erich, Landwirt, Nr. 7
Dohrmann, Mariechen, Landwirtin, Nr. 16
Dowedeit, Fritz, Schlosser, Nr. 37
— Franz, Schlosser, Nr. 37
Ellmers, Johann, Zugführer, Nr. 10
Fischer, Dietrich, Bauer, Nr. 13
— Hans-Heinrich, Landwirt, Nr. 13
— Georg, Dekorateur, Nr. 30
Freitag, Anna, Gastwirtschaft und Kolonialwarenhandlung, Nr. 25
Gläsenkamp, Johannes, Arbeit., Nr. 28
Gützlaff, Paul, Dachdecker, Nr. 39
Gauert, Ludwig, Arbeiter, Nr. 27
Götz, Richard, Arbeiter, Nr. 4
Götzke, Reinhold, kaufm. Ang., Nr. 41
Half, Albert, Rentner, Nr. 30
Heitmann, Johannes, Bauer, Nr. 4
Hoffmann, Wolfgang, Kaufm., Nr. 7a
Kohlmann, Johann, Arbeiter, Nr. 8
Karstendiek, Konrad, Land- u. Gastwirt, Nr. 31
— Konrad, Arbeiter, Nr. 31
Klingenberg, Heinrich, Landwirt, Nr. 11
Lenjert, Heinrich, Arbeiter, Nr. 34
— Simon, Rentner, Nr. 34
Martens, Hermann, Weichenwärter a. D., Nr. 20
Meyer, Hinrich, Landwirt, Nr. 25
Mindermann, Dietrich, Landwirt, Nr. 21
Müller, Christel, Bauer, Nr. 9
— Friedrich, Landwirt, Nr. 23
Niemann, Friedrich, Direktor, Nr. 26
— Heinz, Lagerhalter, Nr. 26a
Puvogel, Dietrich, Bauer, Nr. 6
— Hinrich, Arbeiter, Nr. 27
— Johann, Schlosser, Nr. 39
— Johann, Landwirt, Nr. 6
Peter, Fritz, Arbeiter Nr. 19
Petereit, Hermann, Schlachter, Nr. 7
Poschmann, Erich. Steinsetzer, Nr. 7a
Prütt, Willi, Arbeiter, Nr. 36
Reinke, Johannes, Landwirt, Nr. 18
Rosenbrock, Heinrich, Tischler, Nr. 38
— Hinrich, Landwirt, Nr. 24
— Johann, Bauer, Nr. 22
Schlief, Friedrich, Arbeiter, Nr. 9
Schlüter, Hermann, Arbeiter, Nr. 40
Schnakenberg, Johann, Bauer, Nr. 2
— Heinz, Landwirt, Nr. 2
Schramm, Ludwig, Weichenwärter, Nr. 6a
Schulze, Otto, Landwirt, Nr. 37
— Karl, Geflügelzüchter, Nr. 33
Siemer, Heinrich, Landwirt, Nr. 5
— Henry, Schlosser, Nr. 5
— Johann, Landwirt, Nr. 5
Steffens, Hermann, Arbeiter, Nr. 17
— Kurt, Silberarbeiter, Nr. 17
Steinke, Wilhelm, Rentner, Nr. 20
Thoden, Hermann, Silberarbeit., Nr. 19
Tramm, Hinrich, Bauer, Nr. 12
Trapp, Daniel, Schuhmachermeister, Nr. 41
— Erwin, Goldschmied, Nr. 41
Warns, Hermann, Landwirt, Nr. 32
— Hinrich, Landwirt, Nr. 32
Weinhauer, Otto, Schmied, Nr. 34
Wiedemeyer, Georg, Tischler, Nr. 30a
— Harry, Schlosser, Nr. 30a
Wrede, Hinrich, Angestellter, Nr. 10

Geflügelhof Oyterdamm
INH. GUSTAV ARNDT
Schwere amerikanische Leghorn
New-Hampshire
Eintagsküken - Junghennen
Lohnbrüterei
Oyterdamm 33
RUF OYTEN

Gemeinde Quelkhorn

Einwohnerzahl 1 054 - Postanschrift: (23) Quelkhorn, Post Fischerhude, Bez. Bremen - Bahnstation: Sagehorn

Bürgermeister: Heinrich Harms, Quelkhorn 99
Fernruf der Gemeindeverwaltung: Fischerhude 27
Omnibushaltestelle der Linien:
Fischerhude—Verden, Quelkhorn—Sagehorn,
Worpswede—Ottersberg
Ortsteile: Wilhelmshausen, Surheide, Rambruch

Sanitätswesen: 1 Arzt, 1 Dentist, Fischerhude,
1 Hebamme, Ottersberg
Schule: Volksschule Quelkhorn
Vereinsanschriften:
Feuerwehr: Freiw. Feuerwehr Quelkhorn
Sportverein: Fußballclub Schwarz-Weiß Quelkh.

A

Ahrens, Albert, Landwirt, Nr. 10
— Dietrich, Arbeiter, Nr. 154
Allermann, Anna, Schneiderin, Nr. 133
— Heinrich, Bahnangestellt., Nr. 133
— Johann, Landwirt, Nr. 133
Anlauf, Hans, Buchhalter, Nr. 168
Apsel, Frieda, Rentnerin, Nr. 104
Arnaschus, Lisa, Ehefrau, Nr. 57

B

Bahrenburg, Johann, Klempnermstr., Nr. 90
Bammann, Johann, Arbeiter, Nr. 147
von Bargen, Hans-Heinrich, Schlossergeselle, Nr. 57
— Johann, Betriebswärter, Nr. 57
— Karl, Schlossergeselle, Nr. 7
— Klaus, Betriebswärter, Nr. 7
Bartels, Hermann, Bauer, Nr. 14
Barth, Walter, Kraftfahrer, Nr. 162
Bartke, Anna, Lehrerin, Nr. 170
Bartsch, Gerhard, kaufm. Angest., Nr. 130
— Margarete, Rentnerin, Nr. 49
Behrens, Alfred, Postschaffner, Nr. 63
— Henriette, Schneiderin, Nr. 130
Bergmann, Heinrich, Schuhmachergeselle, Nr. 115
— Hinrich, Schuhmachermeister, Nr. 115
Bertzbach, Dr. dent., Kurt, Zahnarzt, Nr. 146
Besser, Emil, Bote u. Lagerarbeiter, Nr. 29
Blanken, Christian, Landwirt, Nr. 58
— Klaus, Landwirt u. Fuhrhalter, Nr. 82
Block, Johanne, Gemeindeangestellte, Nr. 31
— Sophie, Landwirtin, Nr. 31
Blohm, Heinrich, Müller und Landwirt Nr. 17
Blome, Hermann, Landwirt, Nr. 58
— Johann, Landwirt, Nr. 43
Bluhmann, Pauline, o. B., Nr. 25
Bohling, Heinrich, Landwirt, Nr. 97
— Klaus, Bahnangestellter, Nr. 47
Borowski, Kurt, Arbeiter, Nr. 130
Böhling, Hermann, Landwirt, Nr. 53
— Johann, Landwirt, Nr. 60
— Karl, Gartenbaubetrieb, Nr. 123
— Wilh. Schlossermeister, Nr. 137

Böttjer, Georg
Herren- und Damenschneider
Quelkhorn 111

Böttjer, Georg, Schneidermstr., Nr. 111
Bredenbeck, Herbert, Rentner, Nr. 18
Bretthorst, Karl, Beamter z. Wv., Nr. 143
Brodmann, Ernst, Kraftfahrer, Nr. 74
Brozio, Auguste, o. B., Nr. 48
Bröer, Fritz, Arbeiter, Nr. 122
Bruhn, Hedwig, Hausfrau, Nr. 26
Brüning, Heinz-Hermann, Schlossergeselle, Nr. 134
— Karl, Schlossergeselle, Nr. 134
Buddenberg, Hermann, Schneidermstr., Nr. 99a
Buerhop, Carl, Transportarbeiter, Nr. 102
— Gesine, Rentnerin, Nr. 160
— Heinrich, Landwirt, Nr. 102
Bünemann, Fritz, Kaufmann, Nr. 94
Busch, Bernhard, Ing. i. R., Nr. 81
Buske, Paul, Bauhilfsarbeiter, Nr. 148
Buthmann, Meta, Rentnerin Nr. 113

C

Cordes, Gretje, Bäuerin, Nr. 30
— Hermann, Schlossergeselle, Nr. 70
— Johann, Rentner, Nr. 85
— Johannes, Telegraphenbauhandwerker, Nr. 127
Czerwonka, Berta, Rentnerin, Nr. 126

D

Dahlmann, Emil, Zimmermann, Nr. 68a
Damerau, Paul, Arbeiter, Nr. 68a
Danetzki, Josef, Postkraftfahrer, Nr. 48
Darjes, Dr., Adolf H., Kaufmann, Nr. 99a
Dieckhoff, Friedrich, Maurer, Nr. 116
— Johann, Landwirt, Nr. 2
— Walter, Bauarbeiter, Nr. 116
Dodenhoff, Friedrich, Landwirt, Nr. 41
— Fritz, Telegraphenarbeiter, Nr. 69
— Hinrich, Landwirt, Nr. 67
— Wilhelm, Milchkontrolleur, Nr. 38

Dolder, Hans, Schlachtermeister
Feine Fleisch- und Wurstwaren
Quelkhorn

Dolder, Hans, Schlachtermeister, Nr. 119
Drechsler, Marie-Luise, Pianistin, Nr. 153
Dummer, Max, Rentner, Nr. 59

E

Ebeling, Else, Sekretärin, Nr. 28
Eibler, Emma, Kunstmalerin, Nr. 125
Eissler, Johanna, Kunstmalerin, Nr. 126
Elfers, Hinrich, Postfacharbeit., Nr. 76
Ellert, Heinz, Postkraftfahrer, Nr. 88
Erber, Georg, Klempner, Nr. 161
Esselun, Kurt, Arbeiter, Nr. 79

F

Fahrenholz, Adele, Kontoristin, Nr. 61
— Klaus, Landwirt, Nr. 61
Ficken, Heinrich, Landwirt, Nr. 112
— Wilhelm, Landwirt, Nr. 6
Fischbach, Erich, Mützenmacher, Nr. 53
Fischer, Dr., Heinrich, Studienrat, Nr. 149
Freese, Adelheid, Rentnerin, Nr. 48
Fitjer, Hermann, Gemischtwarenhandlung, Nr. 70

G

Gaidies, Martin, Arbeiter, Nr. 28
Gerken, Wilhelm, Kraftfahrer, Nr. 82
Gieschen, Dieter, Landwirt, Nr. 14
— Hermann, Bauer, Nr. 3
Glaubitz, Erich, Arbeiter, Nr. 166
Glauch, Paul, Rentner, Nr. 55
Gohr, Johanna, o. B., Nr. 10
Gollücke, Hermann, Kaufmann, Nr. 29
Grefe, Friedrich, Dachdeckermeister, Nr. 127
Greppmair, Max, Metzger, Nr. 50
Griehl, Franz, Arbeiter, Nr. 3a
Grimmig, Emma, Rentnerin, Nr. 144
Günther, Helene, Rentnerin, Nr. 54

H

Hahnenfeld, Heinrich, Landw., Nr. 117
— Hermann, Kaufmann u. Landwirt, Nr. 56

Hahnenfeld, Hermann, Quelkhorn 56
Kolonialwaren, Obst und Gemüse
Spirituosen

Haltermannn, Katharine, Rentnerin, Nr. 150
Harms, Heinrich, Bauer u. Bürgermeister, Nr. 99
Harneit, Johannes, Bäckergeselle, Nr. 134
Hartogh, Rudolf, Kunstmaler, Nr. 120
Hastedt, Heinrich, Maurer, Nr. 114
— Helmut, Maurer, Nr. 32
— Hermann, Landwirt, Nr. 135
— Hinrich, Maurer, Nr. 114
Häussler, Gerda, o. B., Nr. 46
Heemsoth, Johann, Zimmermann, Nr. 12
Heidemann, Hermann, Rentner, Nr. 1
Heisrath, Ernst, Maurer, Nr. 131
— Heinz, Schornsteinfegergeselle, Nr. 131

Omnibusbetrieb Heinrich Kahrs
Reisebusse für Gesellschaftsfahrten **Quelkhorn**, Ruf Fischerhude 26

Henke, Johannes, Bauer, Nr. 23
— Wilhelm, Bäckerei, Gastwirtschaft u. Gemischtwaren, Nr. 5
Henseleit, Otto, Arbeiter, Nr. 44

Henke, Wilhelm, Gemischtwaren
Ruf 61, Quelkhorn

Hesse, Hinrich, Gemischtwarenhdlg., Nr. 107
Hey, Hans-Hermann, Bauer, Nr. 15
— Walter, Drogerie u. Gemischtwaren Nr. 81
von Heyking, Elisabeth, Sekretärin, Nr. 109
Hinsch, Gisela, Sekretärin, Nr. 129
— Hermann, Nr. 129
— Klaus, Nr. 129
— Theodor, Lehrer, Nr. 129

Holsten, Heinrich
Baugeschäft — Ausführung sämtlicher Maurer- und Beton-Arbeiten
Quelkhorn 54

Holsten, Heinz, Landwirt, Nr. 92
— Heinrich, Maurer, Nr. 54
— Heinz, Maler, Nr. 54
— Johann, Lehrer i. R., Nr. 5
Holtermann, Hermann, Landwirt Nr. 72
Hoops Lütje, Bauer, Nr. 24
Horn, Heinrich, Stellmachermeister, Nr. 83
Huhn, Ernst, Bahnangestellter Nr. 28
Hummel, Erich, Schlachtergeselle, Nr. 51
Hüsing, Heinrich, Land- und Gastwirt, Nr. 65

I

Intemann, Dietrich, Landwirt, Nr. 50
— Hermann, Maurer, Nr. 88
— Hermann, Landwirt, Nr. 26

J

Jacobsen, Heinrich Zimmermeister, Nr. 89
— Hermann, Fuhrhalter, Nr. 89
Jäger, Hinrich, Zahlstellenleiter der Kreissparkasse, Nr. 81
— Johann, Polizeimeister i. R., Nr. 132
Jagusch, Charlotte, o. B., Nr. 14
Jakubaß, Aloisius, Fahrstuhlführer, Nr. 88
Jansen, Margarete, o. B., Nr. 94
Janssen, Tido, Pastor i. R., Nr. 187
Janzon, Anna, Rentnerin Nr. 39
Jesnowski, Wilhelmine, Rentnerin, Nr. 80
Jürgeleit, Emma, Rentnerin, Nr. 82

K

Kahrs, Heinrich, landw. Geh., Nr. 86
— Hinrich, Omnibusunternehmer, Nr. 95
— Hinrich, Arbeiter, Nr. 59
— Johann, Bauer, Nr. 19
— Johann, Arbeiter, Nr. 35
— Johann, Hilfsschlosser, Nr. 42a
Kannenberg, Heinrich, Tischler, Nr. 65
Kasatis, Arno, Schlosser, Nr. 124
Kaschke, Frieda, Rentnerin, Nr. 139
Kaumanns, Kurt, Kupferschmied, Nr. 161
Kawald, Hans, Tischlergeselle, Nr. 19
— Klaus, Tischlergeselle, Nr. 26
Kimmig, Ernst, Stuhlflechter, Nr. 136
— Franz, Holzschuhmacher u. Strohdachdecker, Nr. 136
— Matthias, Holzschuhmacher u. Strohdachdecker, Nr. 78
Kirschke, Helmut, Schuhmachergeselle, Nr. 30
Klasson, Wolfgang, Schlosser, Nr. 131
Klement, Hans, Schuhmacher, Nr. 156
Kollitschus, Joseph, Rentner, Nr. 45
Köster, Heinrich, Landwirt, Nr. 100
Koth, Alfred, Dreher, Nr. 48
Kramer, Fritz, Stadtinspektor i. R., Nr. 168
— Hans, Müller, Nr. 73
— Martha, Landwirtin, Nr. 73
Kreft, Dorothea, Rentnerin, Nr. 36
Kreissparkasse i. Hs. Kaufmann Jäger Nr. 81, Ruf Fischerhude 62
Kropp, Johann, Buchdruckerei, Nr. 171
Krüger, Karl, Rentner, Nr. 28
Kruppke, Flora, Rentnerin Nr. 46

L

Laga, Otto, Rentner. Nr. 122
Lange, Johann, Landwirt, Nr. 71
— Johann, Landwirt, Nr. 106
Langer, Luise, Rentnerin, Nr. 15
Lehmann, Fritz, Arbeiter, Nr. 73
Lengemann, Erika, o. B., Nr. 157
— Franz, Bau historischer Musikinstrumente, Nr. 157
Lindner, Johanna, Rentnerin, Nr. 41
— Kurt, Konditormeister, Nr. 174
von Loebell, Alice, Rentnerin, Nr. 54
Lubbe, Karl, Arbeiter, Nr. 65
— Werner, Schlosser, Nr. 68a
Lühr, Louis, Landwirt, Nr. 63
Lünsmann, Hinrich, Landwirt, Nr. 20

M

Mahnke, Ernst, Bäckermeister, Nr. 169
— Heinrich, Schmiedegeselle, Nr. 145
— Heinrich, Schmiedemstr., Nr. 112
— Hermann, Landstraßenwärter u. Landwirt, Nr. 79
— Hinrich, Landwirt u. Hausschlachter, Nr. 104
— Ludwig, Lehrer, Nr. 34
— Rudolf, Schmied, Nr. 33
Mai, Johann, Rentner, Nr. 16
Marx, Alfons, Arbeiter, Nr. 36
Mathia, Martha, Rentnerin, Nr. 125
Mattern, Johann, Arbeiter, Nr. 44
Mehrle, Immanuel, Arbeiter, Nr. 178
Meyer, Anna, Rentnerin, Nr. 45
— Heinrich, Landwirt, Nr. 33
— Hinrich, Landwirt, Nr. 45
— Hinrich, Zimmermann, Nr. 158
— Joachim, Viehhändler, Nr. 119
— Johann, Viehhändler, Nr. 119
— Karl, Bauer, Nr. 26
— Richard, Elektromeister, Nr. 25
Michaelis, Heinrich, Bauer, Nr. 4
Mindermann, Frida, Landwirtin, Nr. 8
— Johann, Landwirt, Nr. 55
Mitzko, Bernhard, Arbeiter, Nr. 125
Mitzlaff, Erhart, Kunstmaler, Nr. 139
Moll, Heinrich, Arbeiter, Nr. 14
Monsees, Alfred, Landwirtin, Nr. 40
Müller, Hermann, Landwirt, Nr. 41

N

Naujoks, Otto, Arbeiter, Nr. 73
Neumann, Friedrich, Rentner, Nr. 19

SEIT 1896
IM DIENSTE
DER
HEIMISCHEN
WIRTSCHAFT

HERMANN JACOBSEN
ZIMMERMEISTER
Baugeschäft für Hoch- und Tiefbau
Sägerei und Zimmerei
WILHELMSHAUSEN
RUF FISCHERHUDE 53

Familiendrucksachen

VERLOBUNGSANZEIGEN - HOCHZEITSKARTEN - DANKKARTEN
GLÜCKWUNSCHKARTEN USW.

SCHNELL UND PREISWERT VON DER

Aller-Druckerei H. Söhl

VERDEN/ALLER - OSTERTORSTR. 20 - ANRUF 3333

O

Oetjen, Anni, Landwirtin, Nr. 108
— Heinrich, Landwirt, Nr. 22
Ohlrogge, Berta, o. B., Nr. 131
— Gerda, Stenotypistin, Nr. 183
— Heinrich, Güterbodenarbeiter, Nr. 64
— Johannes, Güterbodenarbeiter, Nr. 105
Ordemann, Hedwig, o. B., Nr. 151
Otten, Anna, Rentnerin, Nr. 48

P

Paroll, Max, Ofensetzer, Nr. 30
Peper, Dora, Landwirtin, Nr. 80
— Heinrich, Holzhandlung u. Masten-Imprägnierung, Nr. 28
Petzold, Helmut, Stellmacher, Nr. 114
Philipsen, Sophie, Rentnerin, Nr. 44
Preuss, Paul, Schlosser, Nr. 113
Purle, sen., Paul, Rentner, Nr. 141
— jun., Paul, Friseur, Nr. 141
Puvogel, Johann, Bauer, Nr. 46
— Walter, Bauer, Nr. 25

R

Reblitz, Heinrich, Schmiedemeister, Nr. 101
— Johann, kaufm. Angest., Nr. 11
— Wilhelm, Sattlermeister, Nr. 1
Rechten, Hans, Postfacharbeiter, Nr. 62
— Johann, Landwirt, Nr. 62
Richter, Dr. jur., Hellmut, Syndikus, Nr. 94
Ripke, Johann, Landwirt, Nr. 75
Ritzkowski, Charlotte, Rentnerin, Nr. 3a
— Helmut, landw. Gehilfe, Nr. 4
— Hans, Maurer, Nr. 86
Romeike, August, Rentner, Nr. 4
Rödiger, Dorothea, o. B., Nr. 48
Rose, Bruno, Arbeiter Nr. 96
Roselius, Johann, Steinmetz u. Landwirt, Nr. 21
Rosenberg, Julius, Rentner, Nr. 22
Rossow, Siegfried, Arbeiter, Nr. 24
Rüster, Harald, E., Journalist, Nr. 27

S

Sackmann, Auguste, Rentnerin, Nr. 42
Sante, Gertrud, Gewerbeoberlehrerin i. R., Nr. 106
Schaefer, Otto, Schmied, Nr. 148
Schalke, Margarete, o. B., Nr. 35
Schellenberg, Hermann, Landwirt, Nr. 98
Schepelmann, Adolf, Rentner, Nr. 116
Schimmelpfennig, Helene, Rentnerin, Nr. 63
Schirrmann, Minna, Rentnerin, Nr. 21
Schlobohm, Anna, Rentnerin, Nr. 77
— Heinrich, Landwirt, Nr. 77
Schloen, Dr., Hinrich, Rektor i. R., Nr. 49
Schmidtke, Heinz, Arbeiter, Nr. 23
Schnackenberg, Fritz, Klempnermstr., Nr. 66a
— Günter, Fernmeldebauhandwerker, Nr. 66
— Hans-Dieter, Elektromeister, Nr. 66
Schnaubert, Wera, Oberschullehrerin i. R., Nr. 106

Schneider, Georg
Mühle, Futtermittel, Kohlen
Wilhelmshausen 87

Schneider, Georg, Müllermeister, Nr. 87
Schomacker, Albert, Maurer, Nr. 91
— Hermann, Maurer, Nr. 158
Schubert, Elfriede, o. B., Nr. 13
Schudera, Frieda, Hausfrau, Nr. 31
Schülke, Oskar, Imker, Nr. 83

Schulz, Gustav, Fischhandlung
Quelkhorn 175

Schulz, Gustav, Fischhändler, Nr. 36
Seifert, Johannes, Schlosser, Nr. 184
Siewert, Johann, Kraftfahrer, Nr. 84
Skowasch, Albert, Arbeiter, Nr. 156
Stackelies, Friedrich, Arbeiter, Nr. 86
Stasch, Elly, Rentnerin, Nr. 121
Steinbock, Martin, Kolonialwarenhandlung, Nr. 128
— Johannes, Stellmacher, Nr. 128
— Mützenmacher, Helmut, Nr. 128
Steinhauer, Lina, Rentnerin, Nr. 78
Stelljes, Luise, o. B., Nr. 179
Stellmacher, Franz, Arbeiter, Nr. 36
— Heinz, Maler, Nr. 36
Stöltzel, Hermann, Rentner, Nr. 49
Struß, Johann, Landwirt, Nr. 110

T

Tews, Gertraut, Sekretärin, Nr. 49
Tietjen, Käthe, Klavierlehrerin, Nr. 26

V

Voß, Johannes, Landwirt, Nr. 93
— Heinz, Schmied, Nr. 93

W

Wagner, Erna, Näherin, Nr. 105
Wächter, August, Arbeiter, Nr. 68
— Selma, Rentnerin, Nr. 105
Wahlers, Dietrich, Sattlerei u. Polsterei, Nr. 122
— Heinrich, Landwirt, Nr. 39
Wallmeyer, Ferdinand, Buchhalter, Nr. 156

Wahrenberg, Emil, Fleischermeister
Quelkhorn 9

Wahrenberg, Emil, Schlachtermeister, Nr. 9
Warnke, Hans, Uhrmachergeselle, Nr. 118
— Werner, kaufm. Angest., Nr. 118
— Wilhelm, Uhrmachermstr., Nr. 118

Warncke, Wilhelm
Fachgeschäft für Uhren, Gold- und Silberwaren — Nähmaschinen
Quelkhorn — Fischerhude

Warnken, Alfred, Telegraphenbauhandwerker, Nr. 52
— Hermann, Schneidermeister u. Posthalter Nr. 52
— Hinrich, Landwirt, Nr. 38
— Johann, Landwirt, Nr. 37
— Reinhard, Schuhmacher, Nr. 37
— Rudolf, Schneider, Nr. 52
Wiebe, Elsbeth, o. B., Nr. 177
Wiedwald, Eduard, Lehrer, Nr. 34
Wilkens, Hermann, Landwirt, Nr. 74
— Johann, Postfacharbeiter, Nr. 167
Windeler, Johann, Tischlergeselle, Nr. 16
— Heinrich, Tischlermeister, Nr. 121
Windler, Katharine, Rentnerin, Nr. 11
— Wilhelm, Landwirt, Nr. 96
Wischhusen, Alwine, Landwirtin, Nr. 13
Wochnik, Anneliese, o. B., Nr. 22
Woelke, sen., Bernhard, Bahnarbeiter, Nr. 87
— jun., Bernhard, Bahnarbeiter, Nr. 89
Wolters, Hermann, Landwirt, Nr. 47
Wurthmann, Georg, Landwirt, Nr. 32

Z

Ziegert, Minna, Rentnerin, Nr. 144
Zimmermann, Alois, Schweißer, Nr. 46
— Anna, Näherin, Nr. 3a

Gemeinde Ritzenbergen

Einwohnerzahl 267 Postanschrift: (23) Ritzenbergen, Post Intschede Bahnstation: Verden

Bürgermeister: Willi Buchholz, Amedorf 3
Fernruf der Gemeindeverwaltung: Blender 336
Ortsteile: Amedorf u. Neddernhude

Sanitätswesen: Arzt, Hebamme, Dentist u. DRK in Blender
Schule: Volksschule Amedorf

A

Ahrens, August, Steinsetzer, Amedorf Nr. 10
— Alfred, Landarb., Amedorf Nr. 10
v. Ahsen, Gustav, Landwirt u. Kolonialwarenhdlg., Amedorf Nr. 12
— Heinr., Landwirt, Amedorf Nr. 12

B

Baumgart, Benno, Landwirt, Nr. 1
Bindzus, Margarete, landw. Gehilfin, Amedorf Nr. 5
— Alfred, Kraftfahrer, Amedorf Nr. 9
— Franz, Landarbeit., Amedorf Nr. 9
— Helmut, Landarb., Amedorf Nr. 9
— Karl, Fuhrunternehmer, Amedorf Nr. 7 b
Blome, Karl, Landwirt, Amedorf Nr. 15
Blume, Heinz, Landwirt, Nr. 4
— Friedrich, Altenteiler, Nr. 4
Bormann, Elisabeth, Lehrmädchen, Neddernhude Nr. 1
Böschen, Joh., Kraftf., Amedorf Nr. 3 b
Brüns, Friedrich, o. B., Nr. 1
Buchholz, Willi, Landw., Amedorf Nr. 3
Busch, Herm., Wasserbauwerk., Nr. 11

C

Celmer, Erwin, Monteur, Amedorf Nr. 5
Clasen, Dietr., Arbeit., Amedorf Nr. 7b

D

Dahm, Edgar, Schlossergeselle, Nr. 1
Dahmer, Karl, Unterhaltsempf., Nr. 1
— Martha, Wirtschafterin, Nr. 1
Dreyer, Siegfried, Landwirt, Nr. 6
Dunker, Herm., Wasserbauwerk., Nr. 7
Dunker, Johann, Landwirt, Amedorf Nr. 16
— Heinrich, Behördenangestellter, Amedorf Nr. 16

E

Ernst, Friedr., Landwirt, Amedorf Nr. 5

G

Gottschalk, Franz, Rentner, Nr. 5

H

Haas, Amalie, Rentn., Amedorf Nr. 2
Haller, Auguste, Rentn., Amedorf Nr. 4
— Lina, Hausgehilfin, Amedorf Nr. 4
Hannemann, Erich, früh. Polizeimstr., Amedorf Nr. 2
Hoffmeister, Brigitte, Hausfrau, Nr. 1 a
Hostmann, Mathilde, Hausfrau, Nr. 1

I

Idler, Gottlieb, Arbeiter, Nr. 6

K

Kalisch, Hildegard, Hausfrau, Nr. 3
Kluge, Berta, Hausfrau, Nr. 2
König, Anna, Hausfrau, Nr. 1 a
Kruzynski, Jan, Ziegeleiarb., Amedorf Nr. 5
Kuhlenkamp, Hermann, Landw., Amedorf Nr. 2

L

Lackmann, Heinrich, Landwirt, Nr. 6
— Johann, Ziegeleiarbeiter, Nr. 8
— Marga, Büroangest., Nr. 6
Lange, Ingeborg, landw. Gehilf., Amedorf Nr. 2

M

Marossow, Ernst, Kraftfahr., Neddernhude Nr. 1
Metzdorf, Erich, landw. Arbeiter. Nr. 4
Meyer, Hermann, Landarbeiter, Amedorf Nr. 1
— Hermann, Kraftfahrer, Nr. 10
— Joh., Lehrer, Amedorf Nr. 13
— Toni, o. B., Nr. 3
Moede, Johann, Metzger, Nr. 1
Muhs, Heinz, landw. Geh., Amedorf Nr. 5
Mügge, Hans-Herm., Landwirt, Amedorf Nr. 6
Müller, Karl, Landarb., Amedorf Nr. 6

N

Niebuhr, Ratje, Gutsbesitzer u. Landrat, Neddernhude Nr. 1

O

Oppart, Ernst, landw. Gehilfe, Nr. 3
de l'Orme, Heinr., Behörden-Angest., Nr. 1
Oßmer, Heinrich, Landwirt, Amedorf Nr. 11

P

Pohlner, Hilde, Rentnerin, Nr. 2
Poppe, Gesine, Wirtschafterin, Amedorf Nr. 6

R

Raddatz, Christa, Hausfrau, Nr. 5
Radeke, Friedr., Wasserbauwerk., Nr. 9
Radloff, Heinz, Melker, Nr. 4
Rakowski, Alfons, landw. Arb., Nr. 2 a
Rauschenberger, Friedrich, früh. Landwirt, Amedorf Nr. 6
Reduhn, Max, Rentner, Nr. 4
Reiter, Erika, Rentnerin, Amedorf Nr. 4
— Heinz, Fischergeselle, Amedorf Nr. 4
— Helga, Lehrmädch., Amedorf Nr. 4
— Martin, Fischergeselle, Amedorf Nr. 4
Rose, Kurt, Landarb., Amedorf Nr. 6
— Luzia, landw. Gehilfin, Nr. 1
Roski, Bruno, landw. Gehilfe, Nr. 1
Ruhkopf, Friedrich, Rentner, Nr. 1 a

S

Sahm, Alfons, Landwirt, Nr. 11
Sandmann, Hermann, Landwirt, Nr. 12
Schewe, Frieda, landw. Gehilfin, Nr. 3
Schmeckpeper, Hinrich, Land- u. Gastwirt, Amedorf Nr. 14
— Heinz, Landwirt, Amedorf Nr. 14
Schnakenberg, Berta, Wirtschafterin, Amedorf Nr. 4
Schwanke, Gustav, Arbeiter, Amedorf Nr. 15
Schwarze, Willi, Landarbeiter, Nr. 10
Seitz, Luise, Hausfrau, Amedorf Nr. 6
Simanowski, Franz, Unterhaltsempf., Nr. 2
Steiner, Franz, früh. Landwirt, Amedorf Nr. 5
Stirkat, Wilh., Rentn., Amedorf Nr. 14
Strübing, Adele, Rentn., Amedorf Nr. 3a
— Hans, Jungmatrose, Amedorf Nr. 3a
Suhr, Fritz, Landwirt, Nr. 2
Susan, Erna, landw. Gehilfin, Nr. 4

V

Volesky, Heinz, landw. Geh., Neddernhude Nr. 1

W

Wätje, Hinrich, landw. Arbeiter, Nr. 2
Wellborg, Dora, Rentn., Amedorf Nr. 8
Wiggert, Fritz, Rentner, Amedorf Nr. 4
Willamowski, Helene, Hausfrau, Amedorf Nr. 4
— Charlotte, Stenotypistin, Amedorf Nr. 4
Wolters, Fritz, Landwirt, Nr. 5
— Brün, Tischlergeselle, Nr. 9
— Friedhelm, Gärtnergehilfe, Nr. 5
— Heinrich, Melker, Neddernhude Nr. 1a
— Hermann, Altenteiler, Nr. 2
Wulfers, Friedr. früher Landw., Nr. 5
— Gerda, Behördenangest., Nr. 5

Gemeinde Sagehorn

Einwohnerzahl 1000 Postanschrift: (23) Sagehorn über Bremen 5 Bahnstation: Sagehorn

Bürgermeister: Friedrich Höweler, Sagehorn 48

Fernruf der Gemeindeverwaltung: Oyten 287

Omnibushaltestelle
der Linie Sagehorn—Fischerhude

Ortsteile: Klüverdamm, Im Moor

Sanitätswesen:
3 Ärzte, 1 Hebamme, 2 Dentisten, 2 DRK-Stellen

Schule: Volksschule Sagehorn

Vereinsanschriften:
Freiwillige Feuerwehr Sagehorn
Sportverein: Turn- und Sportverein Sagehorn
Schützenverein Sagehorn
Gesangverein: „Liederfreund" Sagehorn

Sagehorn grenzt mit seinem westlich gelegenen interessanten Moorgebiet an das Land Bremen. Der Ort bietet einen wunderschönen Ausblick auf die weite Fläche der mit vielen eigenen Reizen versehenen Wümmeniederung.

A

Ahrens, Heinr., Tischlermeister, Nr. 70
Ahlhorn, Heinrich, Schlosser, Nr. 88
Alack, Wilhelm, Angestellter, Nr. 54
Albat, Otto, Rentner, Klüverdamm
Albrecht, Walter, Rentner, Nr. 97
— Helene, Wwe., Nr. 110
Aukamp, Hermann, Bauer, Nr. 3
— Diedrich, Bauer, Nr. 3

B

Bachmann, Hans sen., Maler, Nr. 91
— Hans jun., Eisenbahner, Nr. 140
Barge, August, Rentner, Nr. 56
— Anna, Oberpostsekretärin, Nr. 56
— Paula, Bahnhofswirtin, Nr. 56
Bartel, Theodore, Wwe., Nr. 113
— Berta, Wwe., Nr. 1
Bartels, Gesine, Wwe., Nr. 95
Behr, Herm., Signalwerkführer, Nr. 136
Behrens, Gustav, Obersteuersekretär, Nr. 52
Behring, Wilhelm, Eisenbahner, Nr. 103
Benstein, August, Schmiedemeister, Nr. 66
Berlemann, Meta, Hausfrau, Nr. 100
Berndt, Ernst, Krftfz.-Handwerker, Nr. 121
Bertram, Anni, Wwe., Nr. 78
Bielinski, Helene, Wwe., Nr. 119a
Binnemann, Adolf, Arbeiter, Nr. 95
Bischoff, Catharine, Wwe., Nr. 46
— Hermann, Tischler, Nr. 80
— Hermann, Arbeiter, Nr. 102
Blanke, Johann, Landwirt, Nr. 24
— Walter, Arbeiter u. Landw., Nr. 100
Bluhm, Herta, Wwe., Nr. 14a
— Gerda, Wwe., Nr. 85
Böhnel, Otto, Kraftfahrer, Nr. 28a
Boschen, Magdalene, Hausfrau, Nr. 105
Böschen, Diedrich, Schuhmacher, Nr. 53
Bösche, Otto, Ob.Lokheizer, Im Moor
Brandt, Heinrich, Sattler, Nr. 30
Bremer, Hinrich, Eisenb. i. R., Nr. 61
Brockmann, Heinrich, Maschinist, Nr. 31
Brüning, Heinrich, Dreher, Nr. 123
Busch, Heinrich, Eisenb. i. R., Nr. 45

C

Cordes, Brüne, Schrankenwärter, Nr. 92
— Hinrich, Schmied, Nr. 92
Cyriaks, Meta, Wwe., Nr. 78

D

Dieding, Hinrich, Bauer, Nr. 22
— Erich, Bauer, Nr. 22
Dombrowski, Frieda, Wwe., Nr. 78
Dörgeloh, Karly, Maurer, Nr. 3b
Drees, Emil, Elektriker, Nr. 107
Dumm, Heinz, Saatbautechniker, Nr. 3
Dükau, Auguste, Wwe., Nr. 40
— Oskar, Arbeiter, Nr. 40
— Agnes, Arbeiterin, Nr. 40
— Raimund, Arbeiter, Nr. 40
— Ludwig, Eisenbahner, Nr. 137
— Richard, Kupferschmied, Nr. 40
— Helene, Arbeiterin, Nr. 40

E

Ehlers, Hinrich, Landwirt, Nr. 32
Einolf, Wilhelmine, Wwe., Nr. 94
Ellmers, Friedrich, Bauer, Nr. 7
Ende, Alfred, Arbeiter, Nr. 94
Engelke, Joh., Rottenmeister, Nr. 126
Esselmann, Hermann, Landwirt, Nr. 15
— Meta, Wwe., Nr. 38
— Brüne, Eisenbahner, Nr. 85
Esser, Wilhelm, Glaser, Nr. 92

F

Fahrenholz, Betty, Wwe., Nr. 46
— Ewald, Rb.-Sekretär, Nr. 56
— Otto, Masch.-Schlosser, Nr. 103
Fehrmann, Max, Landwirt, Nr. 100
Fehsenfeld, Wilhelm, Bauer, Nr. 4
— Hans-Hermann, Bauer, Nr. 4
Frerks, Heinr., Stellwerksmeist., Nr. 84
Freche, Herm., Rentenempfäng., Nr. 20
Frese, Cord, Arbeiter, Nr. 54
Fritz, Hermann, Weichenwärter, Nr. 56
Führer, Charlotte, Wwe., Nr. 101
— Renate, Schneiderin, Nr. 101
— Siegfried, Elektriker, Nr. 101

G

Gätjen, Christine, Landwirtin, Nr. 11
Gosch, Anna, Wwe., Malereibetrieb, Nr. 93
Gedig, Franz, Kaufmann, Nr. 71
Gerner, Charlotte, Wwe., Nr. 4
Görke, Herbert, Eisenbahner, Nr. 36
Graffstedt, Anna, Wwe., Nr. 4
— Hans Heinrich, Dreher, Nr. 4
Graßmann, Berta, Wwe., Nr. 5
— Therese, Arbeiterin, Nr. 71
Grashoff, Heinrich, Arbeiter, Nr. 59
Grau, Hanna, Wwe., Nr. 109
— Walter, Maurer, Nr. 109
Graumann, Erwin, Messe-Steward, Nr. 112
Greibe, Peter, Stellwerksmeister, Nr. 49
Gudßent, Lisbeth, Wirtschafterin, Nr. 23
Guth, Victor, Lehrer, Nr. 14
— Ursula, Innenarchitektin, Nr. 14
— Hildegard, Kontoristin, Nr. 14

H

Haagen, Kasimir, Arbeiter, Nr. 56
— Gertrud, Arbeiterin, Nr. 112
— Günther, Maurer, Nr. 56
Hamann, Karl, Rentner, Nr. 26
Harling, Hinrich, Landwirt, Nr. 64
Heidtmann, Heinrich, Eisenbahnbeamt., Nr. 79
— Alfred, Musiker, Nr. 79
Heitmann, Wilhelm, Arbeiter und Milchtransport, Nr. 27
— Hermann, Landwirt, Nr. 82
— Marianne, Näherin, Nr. 82
Helberg, Wilhelm, Arbeiter, Nr. 58
— Hermann, Rentner, Nr. 71
— Günter, Mod.-Tischler, Nr. 71
Hentschel, Paul, Dreher, Nr. 95
Herbst, Herbert, Steinsetzer, Nr. 123
Herder, Anna, Wwe., Nr. 110
— Alfred, Schlosser, Nr. 110
Hermalink, Friedrich, Arbeiter, Nr. 17a
Hoffmann, Kurt, Krftfhrz.-Handwerker, Nr. 58
Hogrefe, Johann, Kraftfahrer, Nr. 72
Hollmann, Johann, Rentner, Nr. 76
— Hinrich, Eisenbahner, Nr. 76
Holsten, Auguste, Wwe., Nr. 75
Horn, Paul, Arbeiter, Nr. 55
Horstmann, Friedrich, Rentner, Nr. 87
Hoseit, Otto, Seemann, Nr. 4
Höweler, Friedrich, Bürgermeister und Gemeindedirektor, Nr. 48
Huick, Alfred, Masch.-Techn. u. Landwirt, Nr. 122

I

Intemann, Hinrich, Ob.-Rangiermeist., Nr. 16
— Hermann, Verw.-Angest., Nr. 80
— Magdalene, Schneiderin, Nr. 80

Hinrich Mindermann
KOHLEN — TORF — DÜNGEMITTEL — BAUSTOFFE
SAGEHORN (Bahnhof) RUF OYTEN 281
Seit 1907
im Dienste der heimischen Wirtschaft

J

Jacobs, Erich, Bäckerei u. Kolonialwaren, Nr. 75
Jäger, Wilhelmine, Wwe., Nr. 35
— Heinz, Landwirt u. Hausschlachter, Nr. 35
Jankowski, Albert, Maurer, Nr. 83
Jordan, Gustav, Laborgehilfe, Nr. 13
Jülich, Hermann, Rentenempf., Nr. 23

K

Kackebart, Heinrich, Land- u. Gastwirt, Nr. 13
— Marianne, Posthalterin, Nr. 13
Kalies, Alfred, Kraftfahrer, Nr. 124
— Erna, Arbeiterin, Nr. 101
Kämna, Luise, Postfacharbeiterin, Nr. 57
— Werner, Postfacharbeiter, Nr. 57
Kirch, Fritz, Schlosser, Nr. 119a
Kittlitz, Edmund, Schrankenwärter, Nr. 40
Klee, Friedrich, Eisenb. i. R., Nr. 30
— Johann, Altenteiler, Nr. 47
— Adelheid, Wwe., Nr. 60
— Hermann, Landwirt, Nr. 60
— Meta, Wwe., Nr. 62
— Heinrich, Lagerarbeiter, Nr. 105
— Herbert, Tischler, Nr. 105
Klocke, Friedrich, Eisenbahner, Nr. 84
Knütel, Wilhelm, Techn. Eisenb.-Insp., Nr. 56
Kögelsberger, Wilhelm, Kalkulator, Nr. 125
Konietzko, Friedrich, Holz-Kaufmann, Nr. 50
Koppen, Johann, Arbeiter, Nr. 135
Köster, Heinrich, Bäcker, Nr. 25
— Martin, Lagerarbeiter, Nr. 28
— Werner, Eisenbahner, Nr. 28
— Horst, Lagerarbeiter, Nr. 28
Kraftzig, Bruno, Schmied, Nr. 99
Krause, Anna, Wwe., Nr. 56
— Alfred, Tischler, Nr. 56
Kurzawa, Ludwig, Arbeiter, Nr. 102
Kutter, Elfriede, Wwe., Nr. 34
— Heinz, Maurer, Nr. 34
— Werner, Schlosser, Nr. 34

L

Lakemann, Dietrich, Angest., Nr. 97
— Hans-Friedrich, kaufm. Angest., Nr. 97
Landt, Erich, Kaufmann, Nr. 133
Langecker, Karl, Rentner, Nr. 16
Laue, Hans, Elektriker, Nr. 18
— Ingrid, Verkäuferin, Nr. 18
Ludwig, Charlotte, Hausfrau, Nr. 102
Lueßen, Johann, Bauer, Nr. 8
— Harry, Bauer, Nr. 8
— Johann, Bauer, Nr. 12
— Hinrich, Bauer, Nr. 12
— Hermann, Kupferschmied, Nr. 12
— Luer, Bauer, Nr. 20
— Brüne, Bauer, Nr. 20
— Hermann, Bauer, Nr. 45
— Hermann, Klempner, Nr. 85
Lührs, Heinrich, Bauer, Nr. 33

M

Mahler, Johann, Eisenbahner, Nr. 7a
Marks, Louis, Schrankenwärter, Nr. 99
— Ludwig, Schlosser, Nr. 99
Marschewski, Erich, Maler, Nr. 45
Matterne, Herbert, Schmied, Nr. 94
Mattfeld, Hinrich, Zimmerer, Nr. 46a
— Johannes, Arbeiter, Nr. 121
— Herbert, Tischler, Nr. 106
Meinke, Friedrich, Lokheizer, Nr. 98
Meyer, Hermann, Ob.-Postinsp. i. R., Nr. 14
— Cord, Gastwirt, Nr. 19
— Meta, Wwe., Nr. 39
— Hermann, Landwirt, Nr. 39
— Waldemar, Eisenbahner, Nr. 56
— Angelika, Arbeiterin, Nr. 57
— Johann, Land- u. Gastwirt, Nr. 81
— Metta, Wwe., Nr. 88
— Hinrich, Maurer, Nr. 63
— Christian, Eisenbahner, Nr. 108
— Louis, Schmied, Nr. 108

„Zur Wümme-Diele" Inh. Joh. Meyer
Gepfl. Ausflugslokal - Herrl. Sommeraufenth. - Kaffeegarten, Ruf Oyten 296

Mikoleit, Paul, Eisenbahner, Nr. 134
Miltschus, Karl, Lagerarbeiter, Nr. 130
Mindermann, Hinrich, Bauer, Nr. 6
— Johann, Bauer, Nr. 9
— Diedrich, Bauer, Nr. 9

Gegr. 1908
ERICH JACOBS
Bäckerei — Konditorei
Lebensmittel — Kurzwaren — Drogen
Sagehorn 75 Ruf: Oyten 228

— Johann, Bauer, Nr. 10
— Alfred, Bauer, Nr. 10
— Karl-Heinz, Tischler, Nr. 10
— Johann, Arbeiter, Nr. 55
— Hinrich, Gastwirtschaft, Kohlenhandlung, Nr. 73
— Hans, Schlosser, Nr. 82
— Christel, Altenteiler, Nr. 101
— Hinrich, Bauer, Nr. 101
— Heinrich, Stellwerks-Meister i. R., Nr. 105
— Friedrich, Schneidermeister, Nr. 109
Mittag, Klara, Wwe., Milchverteilung, Nr. 3a
Mottulla, Günther, Zimmerer, Nr. 100
Mrose, Wilh., Reichsb.-Sekretär, Nr. 23
— Annesophie, Damenschneid., Nr. 23
— Johann, Tischler, Nr. 23
Müller, Johannes, Postangest., Nr. 43

N

Naussed, Gustav, Eisenbahner, Nr. 56
Neumann, Charlotte, Wwe., Arbeiterin, Nr. 101
Niborn, Herbert, Schweißer, Im Moor
Niemeyer, Herm., Dekorateur, Nr. 21
Nordloh, Johann, Bauer, Nr. 2
— Hinrich, Bauer, Nr. 2

Neue Landlichtspiele Verden
Ruf 32 18
Kinobetriebe im Kreise Verden

O

Oeding, Anna, Wwe., Nr. 25
— Johann, Ob.-Stellw.-Meist., Nr. 50
Oetjen, Johann, Landwirt, Nr. 36
— Johann, Eisenbahner, Nr. 40
— Friedrich, Eisenb. i. R., Nr. 41
— Hermann, Tischler, Nr. 41
— Karl, Pol.-Wachmstr., Nr. 41
— Katharine, Landwirtin, Nr. 52
— Friedrich, Landwirt, Nr. 65
— Hinrich, Lagerarbeiter, Nr. 65
— Ernst, Eisenbahner, Nr. 114
— Helmut, Schlosser, Nr. 114
— Luer, Landwirt, Nr. 115
Ohlsen, Wilhelm, Rentner, Nr. 6
Oleynik, Josef, Landwirt, Nr. 106
Osmers, Heinz, Bauer, Nr. 5
— Helmut, Eisenbahner, Nr. 5
— Heinrich, Bauer, Nr. 17
— Alfred, Gärtnerei, Nr. 54

P

Paeschke, Walter, Rentner, Nr. 74
— Ruth, Sekretärin, Nr. 74
Parpart, Adolf, Lagerarbeiter, Nr. 27
— Brüne, Lagerarbeiter, Nr. 27
Patzwahl, Friedrich, Arbeiter, Nr. 19
Perbandt, Willi, Eisenbahner, Nr. 14 a

Pest, Franz, Ruf Oyten 211
Lebensmittel — Weine — Spirituosen
Kurzwaren Sagehorn 83

Pest, Franz, Kaufmann, Nr. 83
Petereit, Heinrich, Rentenempf., Nr.67
Peters, Meta, Wwe., Nr. 80
Pitlok, Josef, Werkzeugmacher, Nr. 8
Pohlmann, Dietrich, Landwirt, Nr. 42
— Wilhelm, Kraftfahrer, Nr. 42 a
— Johann, Eisenbahner i. R., Nr. 43
— Johann, Tischler, Nr. 43
— Dietrich, Schweißer, Nr. 113
— Johann, Malermeister, Nr. 120
Preiß, Fritz, Hilfsschlosser, Nr. 81 a
— Fritz, Maurer, Nr. 81 a

R

Ramcke, Hermine, Wwe., Nr. 112
— Annegret, Kontoristin, Nr. 112
Randermann, Friedrich, Eisenb., Nr. 13
Rathjen, Luise, Wwe., Nr. 96
— Kurt, Maler, Nr. 96
— Günther, Tischler, Nr. 96
Rauer, Wilhelm, Dreher, Nr. 104
— Hermann, Maurer, Nr. 104
Reddig, Franz, Postschaffner, Nr. 24
von Rein, Edwin, Kaufmann, Nr. 18
Rein, Theod., Masch.-Schloss., im Moor
Reinke, Willy, Arbeiter, Nr. 15 a

Renner, Martin, Maurer, Nr. 15
Richter, Friedrich, Eisenbahner und Landwirt, Nr. 68
— Wilhelm, Eisenbahner, Nr. 68
— Johanne, Arbeiterin, Nr. 79
— Hinrich, Eisenbahner i. R., Nr. 85
— Henry, Eisenbahner, Nr. 85
— Diedrich, Eisenbahner, Nr. 85
Rieger, Kurt, Verm.-Techn., Nr. 56
Rockel, Ernst, Arbeiter, Nr. 15
Rosemann, Elisabeth, Wwe., Nr. 94
Rosenbrock, Frieda, Wwe., Nr. 67
— Hermann, Schweißer, Nr. 67
Röpke, Frieda, Arbeiterin, Nr. 51
Rowohlt, Johann, Kraftfahrer, Nr. 111
Rusch, Heinz, Hauptlehrer, Nr. 1
Rust, Wilhelm, Kraftfahrer, Nr. 121

S

Samland, Bruno, Müller, Nr. 117
— Werner, Schlosser, Nr. 117
Sauer, Karl, Arbeiter, Nr. 119
Sedat, Fritz, Bauhilfsarbeiter, Nr. 8 a
Segelken, Wilhelm, Buchhalter, Nr. 67
Semper, Johann, Rentenempf., Nr. 67
Siedenburg, Bernh., Kraftfahrer, Nr. 21
Sommer, Johanne, Wwe., Nr. 1
Sosnowski, Franziska, Wwe., Nr. 70
Schaper, Louis, Maurer, Nr. 94
Scherbarth, Emil, Landwirt, Moor
Schirmacher, Richard, Ofensetzermstr., Nr. 48
— Reinhardt, Arbeiter, Nr. 48
— Dorothea, Arbeiterin, Nr. 48
— Wilhelmine, Wwe., Nr. 101
Schmeckel, August, Rentner, Klüverdamm
Schmidt, Henry, Klempner, Nr. 107
Schneider, Robert, Maler, Nr. 93
— Katharina, Wwe., Nr. 5
Scholz, Martha, Wwe., Nr. 7
Schultz, Ferdinand, Rentner, Nr. 96
Schuschies, Walter, Stellwerksmeister, Nr. 90
Schwarmann, Herm., Eisenbahn., Nr. 5
— Helmut, Tischler, Nr. 5
— Diedrich, Bauer, Nr. 26
— Johann, Bauer, Nr. 26
— Sophie, Geschäftsinhaberin, Nr. 59
— Eberhard, Schlosser, Nr. 59
Schwenker, Hermann, Friseur, Nr. 63
— Hans-Heinrich, Dachdecker, Nr. 63

Schwenker, Hermann
Herren-Frisiersalon — Toilettenartikel
Sagehorn 71

Schwilka, Franz, Rentner, im Moor
Steffanowski, Johann, Rentner, Nr. 118
Stelter, Hans-Hermann, Mechaniker, Nr. 91
Steuerberg, Friedr., Rb.-Beamter, Nr. 76
— Fritz, El.-Masch.-Schlosser, Nr. 76
Stockhoff, Hermann, Rentner, Nr. 55

T

Tewes, Friedrich, Brauereiarb., Nr. 83
— Alfred, Angestellter, Nr. 83
Theis, Walter, Lehrer, Nr. 60
Thiele, Peter, Weichenw. i. R., Nr. 29
— Heinz, Schmied, Nr. 29
Thorweger, Ewald, Straßenbahn., Nr. 98
Tobies, Margarethe, Wwe., Nr. 32
Thran, Heinz, Flugzeugbauer, Nr. 19

U

Unger, Heinrich, Arbeiter, Nr. 4

V

Viergutz, Alfred, Schlosser, Nr. 114

W

Walter, Harry, Schrankenwärt., Nr. 56
Wandtke, Friedrich, Rentner, Nr. 116
Warnke, Hermann, Schlosser, Nr. 63
— Annegret, Arbeiterin, Nr. 63
— Marianne, Arbeiterin, Nr. 63
Warnecke, Rolf, Behörden-Angest., Nr. 128
Wehrmann, Adolf, Rentner, Nr. 138
— Friedrich, Dreher, Nr. 139
Wennicke, Erich, Arbeiter, Nr. 119
Westphal, Elisabeth, Wirtschafterin, Nr. 97
Wessel, Gesine, Landwirtin, Nr. 44
— Hermann, Metallarbeiter, Nr. 44
Wickbrand, Heinz, Elektromstr., Nr. 63
Wiegand, Katharine, Wwe., Nr. 37
— Hermann, Schuhmacher, Nr. 37
Wille, Friedrich, Tischlermstr., Nr. 47
— Joachim, Tischler, Nr. 47
— Horst, Arbeiter, Nr. 47
Willers, Bernhard, Buchdruckermstr., Nr. 46
Wilhelm, Artur, Rentenempf., Nr. 15 a
Willner, Alfred, Rentner, Nr. 94
Wilkens, Friedr., Eisenbahner, Nr. 34
— Christel, Bauer, Nr. 89
Wittkowski, Johannes, Bahnhofsvorsteher, Nr. 56
Wolgast, Gustav, Rb.-Sekr., Nr. 90
Wülbers, Wilhelmine, Hausfrau, Nr, 27
Würnitsch, Peter, Eisenbahner, Nr. 84

Z

Zitza, Kurt, Eisenbahner, Nr. 51

Gemeinde Schaphusen

Einwohnerzahl 500

Postanschrift: (23) Schaphusen uber Achim, Kr. Verden/Aller — Bahnstation: Achim und Sagehorn

Bürgermeister: Hinrich Lübkemann, Schaphusen 28

Fernruf der Gemeindeverwaltung: Oyten 329

Omnibushaltestelle der Linien Lömker—Oyten, Ottersberg—Bassen—Oyten—Sebaldsbrück

Ortsteile: Schaphusen, Lindheim, Mühlenthor, Breitenmoor

Sanitätswesen: 2 Ärzte in Oyten, 2 Dentisten, 1 Hebamme

Schule: Volksschule Schaphusen-Mühlenthor
Schulverband: Bockhorst-Mühlenthor-Schaphusen

A

Ackermann, August, Messerschmied, Nr. 32
Adomeit, Martha, Rentnerin

B

Badenhop, Johann, Landwirt, Nr. 49
Barning, August, Landwirt, Nr. 44
— Frieda, Nr. 54
— Berta, Nr. 8a
Baukus, Otto, Maurer, Nr. 65
Behrmann, Johann, Nr. 59
Bewer, Fritz, Arbeiter, Nr. 32
Biermann, Dorathea, Nr. 37
Bischoff, Friedrich, Landwirt, Nr. 39
— Hinrich, Arbeiter, Nr. 46
Blanke, Johann, Landwirt, Nr. 38
Blohme, Georg, Bauer, Nr. 2
Blöthe, Karl, Arbeiter, Nr. 9
Bollmann, Hermann, Bauer, Nr. 3
Brockmann, Johann, Landwirt, Nr. 26
Brüns, Christel, Arbeiter, Nr. 32
Braun, Emilie, Nr. 24a
Bruns, Berend, Landwirt, Nr. 15
— Hermann, Arbeiter, Nr. 21
— Hinrich, Arbeiter, Nr. 54
Buchholz, Gustav, Arbeiter, Nr. 3
Burbat, Adolf, Schmied, Nr. 64

C

Cordes, Hinrich, Landwirt, Nr. 61

D

Dahlweg, Johann, Landwirt, Nr. 4
Dannowski, Gustav, Arbeiter, Nr. 24 b
Dethloff, Hans, Arbeiter, Nr. 52
Didszun, Margarethe, Nr. 10
Dühnfahr, Albert, Heizungsmonteur, Nr. 38

E

Eggert, Johannes, Lehrer, Nr. 14
Ehlers, Bösche, Landarbeiter, Nr. 64
Eifler, Herbert, Gärtner, Nr. 41
Ellmers, Wilhelm, Landwirt, Nr. 30
— Hinrich, Landwirt, Nr. 37
Engels, Herta, Nr. 65
— Grete, Köchin, Nr. 65
— Helmut, Schlosser, Nr. 65

ÜBER 30 JAHRE
Diedr. Schaper

Über 30 Jahre

Landmaschinen · Traktoren · Landkulturen · Lohndrusch
Reparaturwerkstatt für Dieselkraftmaschinen
Autogen- und Elektro-Schweißerei · Maschinenbau · Dreherei
Trommelauswuchten mit dynamischer Trommelwuchtmaschine
Bezirksvertreter der Fendt-Dieselroß-Traktoren

Diedrich Schaper LINDHEIM
Post Achim, Bezirk Bremen - Telefon Oyten 291

F

Fast, Frieda, Nr. 30
Feller, Helene, Nr. 1
— Ruth, Schneiderin, Nr. 1
Freitag, Daniel, Rentner, Nr. 25
Freymuth, Hinrich, Landwirt, Nr. 42

G

Garbes, Hinrich, Landwirt, Nr. 28
Gemerek, Martin, Sattler, Nr. 46
Gerken, Hinrich, Rentner, Nr. 60
— Hermann, Bundesbahnarbeiter, Nr. 60
— Johannes, Tischler, Nr. 60
— Käthe, Hausangestellte, Nr. 60
— Hinrich, Landwirt, Nr. 58
Gieschen, Katharina, Nr. 37
— Friedrich, Landarbeiter, Nr. 37
Grapatin, Artur, Kaufmann, Nr. 24a
Grashoff, Friedrich, Landwirt, Nr. 24
Gresens, Heinz, Landwirt, Nr. 29
Grieme, Theodor, Schmied, Nr. 31
Günther, Karl, Arbeiter, Nr. 6
Gutzeit, Fritz, Schmied, Nr. 1
— Walter, Schlosser, Nr. 1
— Günther, Schlosser, Nr. 32

H

Haack, Artur, Bundesb.-Arbeit., Nr. 6
Hallmann, Willi, Zimmermann, Nr. 69
— Fritz, Maurer, Nr. 69
— Margarethe, Hausgehilfin, Nr. 69
Hasch, Heins, Landwirt, Nr. 36
Heeren, Wihelm, Arbeiter, Nr. 16
Heins, Lucia, Bäuerin, Nr. 2
Henke, Fritz, Arbeiter, Nr. 63
— Hinrich, Landwirt, Nr. 4a
— Elisabeth, Nr. 4a
Holtermann, Otto, Schlosser, Nr. 9

J

Jagdfeld, Jos., Bundesb.-Arbeit., Nr. 22
Jäger, Johann, Landwirt, Nr. 18
— Katharina, Nr. 52

K

Klasen, Werner, Arbeiter, Nr. 16
— Meta, Nr. 16
Kämna, Diedrich, Landwirt, Nr. 53
— Johann, Landwirt, Nr. 19
— Erich, Landw.-Gehilfe, Nr. 19
— Diedrich, Landwirt, Nr. 33
— Johann, Landwirt, Nr. 33
von Känel, Walter, Arbeiter, Nr. 40
Klann, Gottlieb, Arbeiter, Nr. 54
Klee, Anni, Hausgehilfin, Nr. 44
— Johann, Arbeiter, Nr. 36
Klein, Gustav, Rentner, Nr. 2a
Killat, Fritz, Arbeiter, Nr. 27
Konrad, Martin, Rentner, Nr. 2
Köhnken, Johann, Arbeiter, Nr. 25
— Johannes, Schmied, Nr. 25
— Martin, Steinsetzer, Nr. 25

L

Lange, Betty, Nr. 23
Lechner, Gerhard, Zimmermann, Nr. 61
Leschuk, Wasel, Landw.-Gehilfe, Nr. 20
Lossau, Willi, Kraftfahrer, Nr. 4
Lübkemann, Johann, Landwirt, Nr. 28
Lührs, Hinrich, Landwirt, Nr. 55
Lüllmann, Johann, Arbeiter, Nr. 48
— Meta, Haushälterin, Nr. 3a
— Anna, Nr. 31
— Christoph, Bundesb.-Helfer, Nr. 39
— Johann, Schachtmeister, Nr. 17
— Hermann, Tischler, Nr. 17
— Johann, Maurer, Nr. 17
Lüssen, Erich, Kaufmann, Nr. 5
— Martha, Bäuerin, Nr. 5
— Anna, Bäuerin, Nr. 7
— Herta, Hausgehilfin, Nr. 7

M

Mäthner, Minna, Nr. 69
Meyer, Johann, Landwirt, Nr. 40
Mindermann, Hinrich, Landwirt, Nr. 20
— Johann, Landwirt, Nr. 21
— Hermann, Landwirt, Nr. 43
— Mariechen, Landwirt, Nr. 23
Mogk, Adolf, Arbeiter, Nr. 58
Müller, Hans, Landw. Gehilfe, Nr. 1

N

Nelke, Karl, Zimmermann, Nr. 33
Nowak, Emma, Nr. 33

O

Oetjen, Diedrich, Arbeiter, Nr. 13
— Hermann, Arbeiter, Nr. 32
Oding, Hinrich, Arbeiter, Nr. 66
Osmers, Georg, Bauer, Nr. 1
— Hinrich, Landwirt, Nr. 16
Osmer, Hermann, Landwirt, Nr. 43
Otten, Hinrich, Landwirt, Nr. 50
— Hermann, Landwirt, Nr. 51
Ott, Olga, Nr. 2

P

Piraks, Minna, Nr. 51
Puvogel, Christian, Landwirt, Nr. 11
— Hinrich, Landwirt, Nr. 11
— Christian, Schrankenwärt., Nr. 68

R

Redel, Helmut, Arbeiter, Nr. 7a
Reimann, Gustav, Rentner, Nr. 69
Reinke, Hinrich, Landwirt, Nr. 56
Ripke, Diedrich, Landwirt, Nr. 45
— Alfred, Landwirt, Nr. 7
Rudolph, Adolf, Landwirt, Nr. 4
Rudorff, Justine, Nr. 2
— Fritz, Arbeiter, Nr. 59
— Bruno, Maurer, Nr. 59
Rutenberg, Hinrich, Landwirt, Nr. 8
Rutz, Karl, Schachtmeister
von Salzen, Heinrich, Landwirt, Nr. 6

S

Schaper, Diedrich, Landwirt u. Landmaschinenhandel, Nr. 24
Schick, Hermann, Arbeiter, Nr. 7
Schierloh, Johann, Landwirt, Nr. 42
Schories, Lina, Rentnerin, Nr. 64
Schöfski, Emil, Arbeiter, Nr. 58
Schultze, Diedrich, Rentner, Nr. 1a
Schwarmann, Brüne, Arbeiter, Nr. 62
— Johann, Arbeiter, Nr. 1
Sieber, Horst, Glaser, Nr. 67
Spang, Franz, Arbeiter, Nr. 21
Sprang, Ernst, Kaufmann, Nr. 55
Steinau, Margarete, Nr. 26
Strahmann, Hinrich, Landwirt, Nr. 47

T

Teschner, Christel, Nr. 49
Tewes, Hinrich, Schuhmacher, Nr. 10
— Friedrich, Arbeiter, Nr. 10
Truschinski, Karl, Arbeiter Nr. 30

W

Wachlin, Werner, Kupferschmied, Nr. 36
Wetjen, Heinrich, Landwirt, Nr. 57
Wessel, Hinrich, Landwirt, Nr. 3a
Wellbrock, Ernst, Kaufmann, Nr. 34
Wellikat, Heinrich, Arbeiter, Nr. 46
— Kurt, Schneider, Nr. 46
Wiedekamp, Wilhelm, Rentner, Nr. 2a
Wicke, Diedrich, Landwirt, Nr. 48
Windels, Hermann, Schmied, Nr. 41
Wischnowski, Werner Lehrer, Nr. 14

Gemeinde Scharnhorst

Einwohnerzahl 650 · Postanschrift: (23) Scharnhorst, Kr. Verden/Aller · Bahnstation: Verden u. Kirchlinteln

Bürgermeister: Lühning, Neumühlen 7
Fernruf der Gemeindeverwaltung: Verden 22 61
Ortsteile: Scharnhorst, Neumühlen, Uhlemühlen, Dovemühlen, Osterkrug und Schnuckenstall

Schule: Volksschule Scharnhorst
Vereinsanschriften:
Feuerwehr: Scharnhorst
Schützenverein: Scharnhorst

Arndt, Hermann, Kraftfahrer, Nr. 3
Baden, Alwin, Arbeiter, Nr. 22
— Kurt, Arbeiter, Nr. 22
Bartels, Mariechen, Landwirtin, Nr. 20
Baumgardt, Gustav, Rentner, Nr. 35
Bellmer, Carl, Landwirt, Nr. 13
Bodenstab, Willy, Landwirt, Nr. 5
Bruns, Hermann, Landwirt, Nr. 28
Dreyer, Hermann, Landwirt, Nr. 4
— Hinrich, Landwirt, Nr. 25
Dunker, Heinrich, Landwirt, Nr. 6
— Marie, Witwe, Nr. 26
— Heinrich, Landw. u. Arb., Nr. 34
Gätje, Johann, Schrank.-Wärt., Nr. 33
Gehlhaar, Theodor, Schmied, Nr. 37
Haering, Richard, Arbeiter, Nr. 35
Harms, Erich, Kraftfahrer, Nr. 12
Heinbokel, Berthold, Lehrer, Nr. 21
Hinz, Eduard, Arbeiter, Nr. 8
Hoffmann, Kurt, Rentner, Nr. 5
— Werner, Angestellter, Nr. 5
Johannmeier, Heinr., Rentner, Nr. 31
Kamermann, Friedr., Landwirt, Nr. 26
Köhler, Paul, Rentner, Nr. 35
Krantz, Heinrich, Landwirt, Nr. 10
Kruse, Hermann, Rentner, Nr. 14
— Herm. jun., Spark.-Angest., Nr. 14
Kuhr, Alfred, Schlosser, Nr. 29
Kuch, August, Rentner, Nr. 38
Kühlke, Elisabeth, Witwe, Nr. 21
Kühn, Emil, Tabakw.-Großh., Nr. 10

Heinz Göbbert
Tischlermeister
Bau- und Möbeltischlerei
Neumühlen 6 a Post Verden Ruf: 00 00

Lindhorst, Heinrich, Landwirt, Nr. 27
Lühning, Sophie, Witwe, Nr. 33
Meyer, Fritz, Landwirt, Nr. 2
— Friedrich, Landwirt, Nr. 7
— Georg, Landwirt, Nr. 26
— Helmut, Landwirt, Nr. 3
— Johann, Landwirt, Nr. 18
Motz, Johann, Rentner, Nr. 19
Mönnig, Rudolf, Schrankenw., Nr. 23

Gastwirtschaft Müller
mit Landwirtschaft — Fremdenzimmer
Scharnhorst, Kr. Verden

Müller, Hermann, Landwirt, Nr. 8
— Frieda, Land- u. Gastwirt., Nr. 11
— Hermann, Landwirt, Nr. 19
Neumann, Leokadia, Witwe, Nr. 19
— August, Rentner, Nr. 26
Niemann, Heinz, Angestellter, Nr. 6
Oster, Karl, Arbeiter, Nr. 7
Pisula, Josef, Rentner, Nr. 20
Potratz, Luzian, Müller, Nr. 41
Puchter, Karl, Rentner, Nr. 29
— Emil, Schmied, Nr. 29
— Karl, Schmied, Nr. 39
— Oskar, Schmied, Nr. 40
Radetzky, Arthur, Rentner, Nr. 39

Friedrich Tanke
Geflügelzucht und Brüterei
Uhlemühlen 15
Ruf: Verden 28 60

Reinhardt, Oskar, Arbeiter, Nr. 5
Röhrs, Käthe, Landwirtin, Nr. 17
Römpfer, Olga, Witwe, Nr. 10
Rosebrock, August, Bahnarb., Nr. 30
Schäfer, Otto, Rentner, Nr. 42
Schröder, Heinrich, Kolonialw., Nr. 16
Schwacke, Christian, Landwirt, Nr. 24
Spehling, Friedr., Schrankenw., Nr. 9
Stankoweit, Oskar, landw. Arb., Nr. 40
Tanke, Johann, Postsekretär, Nr. 19
Wälz, Anna, Witwe, Nr. 7
— Wilhelm, Tischler, Nr. 8
— Daniel, Rentner, Nr. 36
Wieters, Heinrich, Landwirt, Nr. 1
Wilkitzki, Kurt, Arbeiter, Nr. 37
Zerbst, Bruno, Rentner, Nr. 32
— Siegesmund, Glaser, Nr. 32

Ortsteil Dovemühlen

Austen, Ernst, Siedler, Nr. 6
Bauer, Erich, Erb.-Gerichtsr. i. R., Nr. 2
— Inge, Ärztin, Nr. 2
Bansemir, Ernst, Siedler, Nr. 9
Brandenburger, Erwin, Bahnangest., Nr. 8
Heins, Maria, Landwirtin, Nr. 4
Lickfett, Johann, Siedler, Nr. 7
Rahts, Friedrich, Rentner, Nr. 1b
Rasche, Kurt, Landwirt, Nr. 3
Rühting, Rudolf, Rentner, Nr. 7
Schell, Albert, Arbeiter, Nr. 10
Schlesiger, Kurt, Rentner, Nr. 5
Schmalz, Jacob, Arbeiter, Nr. 7
Strauch, Maximilian, Mechanik., Nr. 6
Treichel, Emma, Witwe, Nr. 10
Wegner, Kurt, Arbeiter, Nr. 8
— Wilhelm, Arbeiter, Nr. 11
Wollert, Heinrich, Siedler, Nr. 5

Ortsteil Neumühlen

Bost, Hermann, Rentner, Nr. 3
Bruns, Berthold, Angestellter, Nr. 6
Burdorf, Hermann, Landwirt, Nr. 3
Büssenschütt, Johann, Landwirt, Nr. 4
Fleischer, Paul, Buchhalter, Nr. 6
Gerken, Johann, Landwirt, Nr. 8
Göbbert, Willi, Bahn-Angest., Nr. 6
— Heinz, Tischlermeister, Nr. 6a
Hannemann, Martha, Witwe, Nr. 2
Heimsoth, Hinrich, Bahnangest., Nr. 11
Heitkamp, Dora, Witwe, Nr. 6
Laux, Kurt, Kupferschmied, Nr. 2
Lühning, Hinrich, Landwirt, Nr. 7
Pache, Otto, Schiffer, Nr. 9
Röhrs, Heinrich, Monteur, Nr. 5
Schubert, Waldemar, Pol.-Bmtr., Nr. 12
Schwabe, Wolfgang, Angest., Nr. 1
Springhorn, Joachim, Landwirt, Nr. 2
Taube, Josef, Bahnarb., Nr. 2
Thöne, Wilhelm, Bahnarb., Nr. 9
Tietz, Georg, Kraftfahrer, Nr. 10
Wiediger, Minna, Schneiderin, Nr. 12

Willenbrock, Heinr., Tischlermeister
Bau- u. Möbeltischlerei, Neumühlen 10

Willenbrock, Heinr., Tischl.-Mstr., Nr. 10
Winkler, Hans-Peter, Angest., Nr. 2
Wöbse, Christian, Landwirt, Nr. 1

Gasthaus zum Osterkrug Gegr. 1821
Hans Bredehorst
Gepflegte Getränke
OSTERKRUG
bei Verden

Ortsteil Osterkrug

Banas, Karl, Angest., Nr. 12
Bartels, Otto, Walzenführer, Nr. 11
Baumgardt, Arthur, Arbeiter, Nr. 2
Beneke, Marie, Witwe, Nr. 8
Bredehorst, Hans, Land- u. Gastw., Nr. 1
Carlson, Heinr., Angest., Nr. 14
Clasen, Hermann, Viekaufkäuf., Nr. 5
Drewes, Katharina, Witwe, Nr. 10
Steinberg, Herbert, Tischler, Nr. 4
Tiedge, Heinz, Elektro-Ing., Nr. 12
Genee, Bruno, Postangest., Nr. 5
Glagau, Helmut, Dekorateur, Nr. 7
Hänel, Fr.-Wilh., Buchprüfer, Nr. 12
Hollmann, Adolf, Zimmermann, Nr. 10
Karstens, Anna, Witwe, Nr. 9

Koopmann, Herm., Schachtmst., Nr. 6
Kreie, Hans, Schriftsteller, Nr. 13
Länge, Franz, Ingenieur, Nr. 14
Loose, Wilhelm, Bauunternehm., Nr. 9
Mory, Wilhelm, Walzenführer, Nr. 11
Nissen, Heinrich, Zimmermann, Nr. 13
Ortschig, Rudi, Kraftfahrer, Nr. 4
Otte, Kurt, Schneider, Nr. 3
Pehling, Hermann, Straßenbahn., Nr. 5
Prigge, Werner, Angest., Nr. 8
Schaper, Wilhelm, Rentner, Nr. 2
Schneider, Hans, Kfz.-Meister, Nr. 8
Schulze, Hildegard, Witwe, Nr. 7
Spille, Dietr., Bahnangest. a. D., Nr. 3
— Wilhelm, Angest., Nr. 3
Steinberg, Herbert, Tischler, Nr. 4
Tiedge, Heinz, Elektro-Ing., Nr. 12

Ortsteil Schnuckenstall

Gerken, Hermann, Arbeiter, Nr. 2
Hinz, Robert, Arbeiter, Nr. 2
Koithahn, Otto, Arbeiter, Nr. 2
Lührs, Annemarie, Witwe, Nr. 1
Müller, Oskar, landw. Arbeiter, Nr. 4
Olesen, Karl, landw. Arbeiter, Nr. 1
Sturm, Alexander, Rentner, Nr. 2

Ortsteil Uhlemühlen

Dluschinski, Fritz, Hausmeister, Nr. 2
Schultz, Robert, Landwirt, Nr. 1
Tanke, Georg, Brüterei, Nr. 3
— Friedr., Landw. u. Brüterei, Nr. 15

Gemeinde Sehlingen

Einwohnerzahl 362 Postanschrift: (23) Sehlingen, Kr. Verden/Aller Bahnstation: Bendingbostel

Bürgermeister: Heinrich Dittmer, Gr.-Sehlingen 33
Fernruf der Gemeindeverwaltung: Bendingbostel 72
Omnibushaltestelle der Linie Verden—Bendingbostel
Ortsteile: Groß-Sehlingen und Klein-Sehlingen

Sanitätswesen: 2 Ärzte, 2 Dentisten, 1 Hebamme
Schule: Volksschule Sehlingen
Vereinsanschriften:
Feuerwehr: Freiwillige Feuerwehr Sehlingen
Schützenverein: Sehlingen

Ortsteil Gr.-Sehlingen

Bockelmann, Friedrich, Bauer, Nr. 1
— Rudolf, Bauer, Nr. 3
— Christel, Bauer, Nr. 4
Bargfrede, Friedrich, Pächter, Nr. 18
Blanke, Heinrich, Bauer u. Poststelle, Nr. 5
— Friedrich, Bauer, Nr. 11
— Adeline, Rentnerin, Nr. 18
Böhling, Georg, Bauer, Nr. 13
Behrens, Meta, Witwe, Nr. 27
— Friedr., Schuhmachermstr., Nr. 28
Binner, Gustav, Tischler, Nr. 6
Cordes, Heinrich, Landwirt, Nr. 22
Dunker, Fritz, Arbeiter, Nr. 2 a
Diercks, Hinrich, Bauer, Nr. 15
Ehlermann, Herm., Land- u. Gastwirt, Nr. 24
Eitzmann, Heinrich, Tischler, Nr. 29
Fricke, Friedrich, Bauer, Nr. 8
Gerken, Hermann, Bauer, Nr. 20
Grimm, Johann, Arbeiter, Behelfsheim
Hesse, Friedrich, Bauer, Nr. 6
— Friedrich, Bauer, Nr. 14
Helmke, Ernst, Bauer, Nr. 19
Lehmann, Helene, Witwe, Nr. 17
Lemke, Martin, Landwirt, Nr. 2 b
Lüdemann, Heinrich, Landwirt, Nr. 10
— Hinrich, Landwirt, Nr. 23
Luttmann, Hermann, Bauer, Nr. 16
Mauen, Willi, Bauer, Nr. 7
— Ernst, Landwirt, Nr. 21
Müller, Heinrich, Landwirt u. Kaufmann, Nr. 26
— Kurt, Landwirt, Nr. 30
Pralle, Wilhelm Lehrer, Nr. 12
Rosebrock, Frieda, Bäuerin, Nr. 2
— Heinrich, Bauer, Nr. 17
Schultz, Bernhard, Landwirt, Nr. 31
Tiegs, Kurt, Waldarbeiter, Beh.-Heim
Tietje, Ernst, Landwirt u. Fleischbeschauer, Nr. 25

Ortsteil Kl.-Sehlingen

Burdorf, Helmut, Arbeiter, Nr. 1
Ehlermann, Richard, Bauer, Nr. 3
— Erich, Landwirt, Nr. 11
Eitzmann, Hermann, Landwirt, Nr. 2 a
Fricke, Hermann, Bauer, Nr. 6
Hagel, Heinrich, Schneider, Nr. 5
Hein, Adam, Landwirt, Nr. 15
Heitmann, Hermann, Bauer, Nr. 2
Hinze, Elfriede, Witwe, Nr. 1
Intemann, Georg, Landwirt, Nr. 8
Jung, Erich, Kutscher, Nr. 3
Luttmann, Hermann, Bauer, Nr. 1
— Heinrich, Landwirt, Nr. 14
Meyer, Erich, Bauer, Nr. 7
Müller, Willi, Maurer, Nr. 9
— Hermann, Maurerbetrieb, Nr. 10
Rosebrock, Heinrich, Bauer, Nr. 5
Schwacke, Hermann, Landwirt, Nr. 13
Troue, Wilhelm, Bauer, Nr. 4
Warncke, Wilhelm, Landwirt, Nr. 12
Zdunek, Karl, Maurer, Nr. 4

Hochzeitszeitungen

LIEDERTEXTE, MENÜKARTEN USW. IN FESTLICHER AUFMACHUNG

schnell und preiswert

ALLER-DRUCKEREI H. SÖHL, VERDEN (ALLER)

Gemeinde Stedebergen

Einwohnerzahl 272

Postanschrift: (23) Stedebergen, Kr. Verden/Aller

Bürgermeister: Hermann Wendte sen.
Fernruf der Gemeindeverwaltung: Verden 27 37
Omnibushaltestelle der Linie: Verden—Nienburg

Schule: Volksschule Stedebergen
Vereinsanschriften:
Reiterverein: Aller—Weser

Bergmann, Anna, Rentnerin, Nr. 14
— Heinrich, Anbauer, Nr. 30
— Heinrich, kaufm. Angest.
— Henriette, Rentnerin, Nr. 14
— Hermann, Zimmermann, Nr. 30
Bielefeld, Adeline, Wirtschafterin, Nr. 3
Bischoff, Erna, Altenteilerin, Nr. 9
— Heinz, Bauer u. Landmaschinenvertreter
— Elli, o. B., Nr. 9
Blanke, Friedrich, Bauer, Nr. 4
— Luise, o. B., Nr. 4
— Johanne, o. B., Nr. 4
— Hermann, Bauer, Nr. 4
Böyer, Friedrich, Tischler und Anbauer, Nr. 35
— Frieda, o. B., Nr. 35
— Friedrich, Tischler, Nr. 35
Burdorf, Katharina, Altenteiler., Nr. 34
— Margarete, Krankenschw., Nr. 34
Drell, Friedrich, Land- und Gastwirt, Nr. 21
— Else, o. B., Nr 21
— Alma, o. B., Nr. 21
— Erika, o. B., Nr. 21
Drewes, Heinrich, Pächter, Nr. 9
— Erna, Rentnerin, Nr. 9
Dreyer, Otto, Eisenbahner, Nr. 29
— Johanne, o. B., Nr. 29

Eggers, Heinrich, seit 1908 Mühle Mehle u. Futtermittel, Stedebergen 10
Ruf Verden 23 59

Eggers, Heinrich, Bauer u. Mühlenbes., Nr. 10
— Marie, o. B., Nr. 36
— Meta, Altenteilerin, Nr. 36
— Hermann, Jungbauer und Hausschlachter, Nr. 36
— Elsbeth, o. B., Nr. 10
— Hermann, Landwirt, Nr. 10
— Heinrich, kaufm. Angest.
— Friedhelm, Jungbauer, Nr. 10
— Hermann, Jungbauer, Nr. 10
— Wilhelm, Anbauer Nr. 36
Eickmeyer, Oskar, Lehrer, Nr. 27
— Elisabeth, o. B., Nr. 27
— Frieddchen, kaufm. Angest., Nr. 27
Hellwinkel, Heinrich, Altenteiler, Nr. 17
— Friedrich, Maurer, Nr. 17
— Dorothea, o. B., Nr. 17
Holz, Wilhelm, Kaufmann, Nr. 31
— Thea, o. B., Nr. 31
Honebein, Johann, Tierarzt, Nr. 37
— Else, o. B., Nr. 37
Klemis, Heinrich, Anbauer u. Tischlermeister, Nr. 14
— Johanne, o. B., Nr. 14
Kracke, Friedrich, Maler, Nr. 39
— Frieda, o. B., Nr. 39
— Johann, Anbauer, Nr. 13
— Marie, o. B., Nr. 13
— Meta, Altenteilerin, Nr. 13
Lührs, Dietrich, Anbauer u. Tischler, Nr. 16
— Adele, o. B., Nr. 16
— Minna, Altenteilerin, Nr. 16

Seit 40 Jahren
Zimmereibetrieb
EDUARD THIES
Zimmerei und Sägerei
STEDEBERGEN 22

Lüneberg, Johann, Pächter, Nr. 20
— Anna, o. B., Nr. 20
Meyer, Hermann, Bauer, Nr. 2
— Mariechen, o. B., Nr. 2
Münzberg, Hans-Joachim, Elektriker, Nr. 17
— Gertrud, o. B., Nr. 17
Norden, Dietrich, Sägewerkarbeiter Nr. 24
— Auguste, o. B., Nr. 24
— Ernst-August, Klempner, Nr. 15
— Sophie, Rentnerin, Nr. 15
Plickat, Karl, Schriftsetzer, Nr. 2
— Dorothea, o. B., Nr. 2
Pohlmann, Wilhelm, Anbauer, Nr. 25
— Aline, o. B., Nr. 25
— Wilhelm, kaufm. Angest., Nr. 25
— Georg, Jungbauer, Nr. 25
— Heinrich, Bundesstraßen-Wärter a. D., Nr. 26
— Anna, o. B., Nr. 26
— Johann, Bundesstraßen-Wärter
— Anita, o. B., Nr. 26
Quade, Heinrich, Bauer, Nr. 3
Radecke, Fritz, Anbauer, Nr. 29
— Dorothea, kaufm. Lehrling, Nr. 29
Reinecke, Heinrich, Bauer, Nr. 6
— Siegrid, o. B., Nr. 6
— Friedrich, Bauer, Nr. 8
— Ilse, o. B. Nr. 8
— Hans, Jungbauer, Nr. 8
Rengstorf, Heinrich, Anbauer u. Pächter, Nr. 15
— Helene, o. B., Nr. 15
— Marie, Altenteilerin, Nr. 15
— Olinde, o. B., Nr. 15
— Gerhard, Gärtner, Nr. 15
Rohde, Willy, Bauer, Nr. 5
— Thea, o. B., Nr. 5
Sasse, Marie, Altenteilerin, Nr. 37
Schacht, Heinrich, Maurer, Nr. 12
— Else, o. B., Nr. 12

Seit 4 Generationen Zimmerei Heinrich Schröder, Stedebergen 18
Ruf Verden 33 56

Schröder, Heinrich, Zimmerer und Anbauer, Nr. 18
— Mariechen, o. B., Nr. 18
— Frieda, Altenteilerin, Nr. 18
— Hermann, Maurerpolier, Nr. 19
— Henny, o. B., Nr. 19
— Ilse, o. B., Nr. 28
— Sophie, Rentnerin, Nr. 28
— Helmut, Installateur, Nr. 28
Spöring, Johann, Anbauer, Nr. 23
— Marie, o. B., Nr. 23
— Hans, Jungbauer, Nr. 23
Städing, Hermann, Zimmerpolier, Nr. 11
— Sophie, o. B., Nr. 11
Struß, Friedrich, Arbeiter, Nr. 16
— Marie, Anbäuerin, Nr. 32
— Thea, o. B., Nr. 16
Thies, Eduard, Zimmerer u. Anbauer, Nr. 22
— Berta, o. B., Nr. 38
— Ewald, Zimmermann, Nr. 22
— Fritz, Postangestellter, Nr. 38
— Fritz, Maschinenschlosser, Nr. 38
— Herta, o. B., Nr. 22
— Marta, o. B., Nr. 38
— Luise, o. B., Nr. 21
Wendte, Hermann, Bauer, Nr. 1
— Frieda, o. B., Nr. 1
— Hermann, Bauer, Nr. 1
— Edith, o. B., Nr. 1
Winter, Heinrich, Anbauer, Nr. 33
— Marie, o. B., Nr. 33

* 100 * JAHRE **Gasthof zur Landwehr** Besitzer Friedr. Drell **Stedebergen** Ruf öffentl. 28 68
Fremdenzimmer, Klubzimmer, Garage, gute Küche, gepfl. Getränke / Kolonialwaren, Kohlen

Gemeinde Stedorf

Einwohnerzahl 1 312 Postanschrift: (23) Stedorf, Kr. Verden/Aller Bahnstation: Dörverden

Bürgermeister: Heinrich Meyer, Stedorf 18
Gemeindedirektor: Benno Zielke, Stedorf 160
Fernruf der Gemeindeverwaltung: Dörverden 222
Omnibushaltestelle der Linie: Verden—Nienburg
Ortsteile: Stedorf, Geestefeld, Lohof, Borstel
Sanitätswesen: 2 Ärzte, 2 Dentisten, 1 Hebamme, Unfallstation Körber

Schule: Volksschule Stedorf

Vereinsanschriften:
Feuerwehr: Freiw. Feuerw. Stedorf
Schützenverein: Stedorf, Freymuth 8
Sportverein: Dörverden—Stedorf
Reiterverein: Aller—Weser

A

Ahlers, Diedrich, Eisenb. i. R., Nr. 78
— Friedrich, Angestellter, Nr. 136
— Friedrich sen., Schrankenwärter i. R., Nr. 24
— Georg, Eisenbahner, Nr. 78
— Hermann, Spark.-Angest., Nr. 24
— Lisa, Schwester, Nr. 25
Ahrens, Karl-Heinz, ldw. Geh., Nr. 14
Amling, Elise, Witwe, Nr. 99
— Fritz, Bankbeamter, Nr. 99
Ampf, Elsa, Hausgehilfin, Nr. 98
— Sophie, Witwe, Nr. 98
Asendorf, Friedrich, Landwirt, Nr. 75
— Irmgard, Kontoristin, Nr. 75
— Joh., Telegr.-Leit.-Aufseh., Nr. 155

B

Backhaus, Ehler, Bäckermeist., Nr. 108
— Fritz, Eisenbahner, Stedorf 20
— Heinr., Weich.-Wärt. i. R., Nr. 20
— Paul, Arbeiter, Nr. 18
Bartz, Friedrich, Landwirt, Nr. 107
Beckmann, Hedwig, Witwe, Nr. 114
— Joachim, Schmied, Nr. 114

Über 100 Jahre
Gasthof
Wilhelm Dreyer
Inh. Fritz Reynitz
Stedorf 64

Behr, Erhard, Polizeiwchtmst., Nr. 111
— Ingeborg, Hausgehilfin, Nr. 111
Bergmann, Friedrich, Schrank.-Wärter a. D., Nr. 129
— Ilse, Schneiderin, Nr. 129
Berger, Klara, Witwe, Nr. 151
Bigalke, Gertrud, Hausgehilfin, Nr. 35
Blanke, Dorette, Witwe, Nr. 85
— Wilhelm, Schlosser, Nr. 85
Block, Fritz, Landwirt, Nr. 54
— Heinrich, Landwirt, Nr. 2
— Heinrich, Landwirt, Nr. 54
— Heinrich, Landwirt, Nr. 48
— Heinrich, Wasserbauarb., Nr. 48
— Hermann, Arbeiter, Nr. 112
Blum, Grete, landw. Gehilfin, Nr. 21
Böse, Heinrich, landw. Gehilfe, Nr. 4
Bösche, Anna, Witwe, Nr. 120
Bogdanski, Karl, Kraftfahrer, Nr. 38
Bormann, Alma, landw. Gehilfin, Nr. 9
— Fritz jun., Landwirt, Nr. 47
— Fritz sen., Landwirt, Nr. 47
Brandenburg, Lydia, Hausfrau, Nr. 21
Bräuer, Bruno, Rektor, Nr. 97
Broszeit, Lydia, Witwe, Nr. 3
Bruschinsky, Lorenz, landw. Gehilfe, Nr. 34
Brümmer, Marie, Witwe, Nr. 93
Brüns, August, Gärtner, Nr. 115
— Dorette, Rentnerin, Nr. 105
— Friedrich, Gärtnerei, Nr. 134
Buljahn, Gustav, Schuhmacher, Nr. 94
Burczyk, Anneliese, Lehrerin, Nr. 27
— Erich, Masch.-Ingenieur, Nr. 27
Burdorf, Heinrich, Bauer, Nr. 5
— Marie, Altenteilerin, Nr. 5
— Marie, Witwe, Nr. 6

C

Chuleck, Paul, Eisenb.-Betr.-Assist., Nr. 44
Clasen, Anna, Witwe, Nr. 12
— Friedrich, Eisenbahnarb., Nr. 96
Clausen, Fritz, Landwirt, Nr. 34
— Johann, Landwirt, Nr. 34
— Heinrich, Landwirt, Nr. 34
Cordes, Greta, Witwe, Nr. 80
Czeninga, Bruno, kfm. Ang., Nr. 115

D

Dahle, Elfriede, Witwe, Nr. 113
— Heinrich, Landwirt, Nr. 113
Damerius, Heinz, Masch.-Schlosser, Nr. 63
Diethelm, Erna, o. B., Nr. 25
— Hans, Landwirt, Nr. 25
— Helmut, Landwirt, Nr. 25
Dittmers, Fritz, Zimmerer, Nr. 151
Drefs, Franz, Landwirt, Nr. 110
Drews, Gerhard, Landwirt, Nr. 12
Dreyer, Elfriede, Schneiderin, Nr. 72
— Frieda, Witwe, Nr. 72
— Josefa, Witwe, Nr. 13
— Wilhelm, Land- u. Gastw., Nr. 64
Domrös, Albert, Ingenieur, Nr. 10
Dunker, Else, Witwe, Nr. 73
— Frieda, Witwe, Nr. 118
— Heinrich, Landwirt, Nr. 73
— Meta, Schneiderin, Nr. 44
— Sophie, Witwe, Nr. 44

E

Emighaus, Friedel, Hufbeschlag-schmiede, Nr. 87
Erdmann, Reinhold, Rentner, Nr. 32
— Theo, Maurer, Nr. 142
Evers, Frieda, Hausgehilfin, Nr. 113

F

Falldorf, Adeline, Witwe, Nr. 116
— Elise, Witwe, Nr. 116
Fenzau, Robert, Tischler, Nr. 158
Finkemeyer, Herm., Malermst. Nr. 148
Fitzner, Klaus, Tischler, Nr. 145
Fortmann, Heinz, Gärtner, Nr. 3
Freese, Heinrich, Maurer, Nr. 91
— Heinrich, Weichenw. i. R., Nr. 127
— Heinrich, Wasserbauarb., Nr. 127
Freymuth, Diedrich, Landwirt, Nr. 77
— Heinrich, Landwirt, Nr. 8
— Fritz, Landwirt, Nr. 12
— Mariechen, Arbeiterin, Nr. 118
Fürstenberg, Emma, Witwe, Nr. 143
— Gerhard, Tischler, Nr. 143

G

Geib, Hertha, Witwe, Nr. 30
— Philippine, Witwe, Nr. 21
Geier, Paul, Maurer, Nr. 149
Gerbes, Karl, Maurerpolier, Nr. 138
Ginsburg, Christian, Invalide, Nr. 80
— Jakob, Schuhmacher, Nr. 5
Gobrecht, Elly, Witwe, Nr. 25
Göbbert, Georg, Eisenbahner, Nr. 81
— Heinrich, Stellm.-Meist., Nr. 45
— Henny, Hausgehilfin, Nr. 45

Über 100 Jahre im Familienbesitz
Heinrich Göbbert
Stellmachermeister
Stellmacherei — Fahrzeugbau
Stedorf 45

Gohr, Harry, Hochfrequenztechn., Nr. 122
Grauerholz, Heinrich, Landwirt, Nr. 61
— Heinrich, Arbeiter, Nr. 61
— Willi, Musiker, Nr. 23
Grefe, Hermann, Landwirt, Nr. 9
Grieme, Heinrich, Eisenbahner, Nr. 92
Gritzka, Elfriede, Verkäuferin, Nr. 52
Grunow, Heinz, Arbeiter, Nr. 89
Grupe, Dorette, Landwirtin, Nr. 22
— Elise, Landwirtin, Nr. 22
— Fritz, Landwirt, Nr. 6
— Fritz, Landwirt, Nr. 55
— Fritz, Kaufmann, Nr. 55
— Helmuth, Arbeiter, Nr. 55
— Heinrich, Landwirt, Nr. 6
— Heinrich, Potsangest., Nr. 55
— Marie, Landwirtin, Nr. 22
— Sophie, Landwirtin, Nr. 22
Grünhagen, Friedrich, Wasserbau-werkmeister, Nr. 19
— Friedrich, Zimmerer, Nr. 19
Güsen, Heinrich, Tischler, Nr. 50a
— Liselotte, Arbeiterin, Nr. 50a

Heinrich Harries KOHLENHANDLUNG **Stedorf 33** Ruf Dörverden 146

H

Haake, Anneliese, Haustochter, Nr. 7
— Diedrich, Arbeiter, Nr. 87
— Heinrich, Landwirt, Nr. 7
Hackenbruch, Heinz, Maler, Nr. 25
Hadeler, Fritz, Maurer, Nr. 50
Haltermann, Hans, Bäcker, Nr. 43
Harries, Heinrich, Landwirt und Kohlenhändler, Nr. 33
Heckmann, Wolfgang, landw. Gehilfe, Nr. 113
Hedderich, Hans, Kaufmann, Nr. 94
Hehmsoth, Dietrich, Schrankenwärter, Posten 47
— Heinrich, landw. Gehilfe, Nr. 9
Heims, Adeline, Witwe, Nr. 90
— Heinrich, Schmied, Nr. 90
Heimsoth, Erich, Arbeiter, Nr. 29
— Dorette, Witwe, Nr. 29
— Fritz, Landwirt, Nr. 105
— Fritz, Invalide, Nr. 31
— Heinrich, Landwirt, Nr. 107
Heißenbüttel, Heinr., Landwirt, Nr. 4
Heitmann, Heinrich, Vermess.-Techn., Nr. 103
Heizelmann, Christian, Arb., Nr. 38
Hermann, Otto, ldw. Arbeiter, Nr. 13
— Otto, Tischler, Nr. 13
Heldberg, Erich, Kaufmann, Nr. 46
— Frieda, Witwe, Nr. 46
Hellwinkel, Marie, Witwe, Nr. 44a
Henke, Antonie, Witwe, Nr. 125
Hesse, Herta, Witwe, Nr. 104
Heuer, Heinrich, Musiker, Nr. 115
— Willi, Tischler, Nr. 117
Hiller, Gerhard, Masch.-Schlosser, Nr. 67
Hilzendegen, Anton, Hilfsarb., Nr. 150
Hittmeyer, Helmut, Schmied, Nr. 101
Hofer, Franz, landw. Gehilfe, Nr. 126
Holzförster, Anneliese, Kontoristin, Nr. 52
Höltje, Heinrich, Landwirt, Nr. 32
— Heinrich, Landwirt, Nr. 5
— Fritz, Landwirt, Nr. 5
— Fritz, Landwirt, Nr. 31
Hustedt, Fritz, Landwirt, Nr. 16
— Dora, Haustochter, Nr. 16

I

Ihde, Luise, Witwe, Nr. 108
Intemann, Heinrich, Musiker, Nr. 86

J

Janke, Herbert, Arbeiter, Nr. 105
— Johann, Schneider, Nr. 105
— Max, Maurer, Nr. 2
Jording, Dietrich, Techniker, Nr. 110
Joost, Erwin, landw. Gehilfe, Nr. 9
Junge, Erich, Bundesb.-Sekr., Nr. 44b
Jurkschat, Otto, Schneider, Nr. 21

K

Kalinke, Hermann, Landwirt, Nr. 70
Kaup, Wilhelm, Arbeiter, Nr. 121
Kedenburg, Friedrich, Maurer, Nr. 53
Keller, Chrisostimus, Arbeiter, Nr. 12
Kepp, Magdalene, Hausgehilfin, Nr. 52
Ketzler, Paul, Maurer, Nr. 51
Klettke, Alfred, Bäckermeister, Nr. 114
— Helene, Rentnerin, Nr. 114
Kiesling, Hans-Karl, Landwirt, Nr. 28
Köhn, Willi, Arbeiter, Nr. 5
Köhne, Lisa, Just.-Angest., Nr. 127
— Wilhelm, Eisenbahner, Nr. 127
Körber, Heinz, Bäcker, Nr. 100
— Johann, Tischl.-Meister, Nr. 106
— Willy, Tischler, Nr. 106
Kortz, Alfred, Angest., Nr. 2
— Anni, Witwe, Nr. 117
Knieriem, Frieda, Witwe, Nr. 25
Knopf, Christian, Arbeiter, Nr. 40
Knuth, Willi, Eisenbahner, Nr. 44c
Knust, Grete, Witwe, Nr. 18
— Heinrich, Arbeiter, Nr. 41
— Margret, Hausgehilfin, Nr. 60
Kracke, Marie, Landwirtin, Nr. 35
Kraul, Helmut, Landwirt, Nr. 30
— Sophie, Altenteilerin, Nr. 30
Kretschmer, Friedr., Werkmstr., Nr. 94
Krompholz, Albert, Landwirt, Nr. 25
— Alma, Hausgehilfin, Nr. 60
— Ewald, Arbeiter, Nr. 39
Krüger, Fritz, Rentner, Nr. 147
Kühl, Emma, Witwe, Nr. 123
Kudlaszyk, Dora, Witwe, Nr. 77
Kuhlemann, Eduard, Musiker, Nr. 118
— Otto, Bahnarbeiter, Nr. 132
Kunkel, Irma, Weberin, Nr. 142
— Julius, Webmeister i. R., Nr. 142
Kunze, Erika, landw. Gehilfin, Nr. 35
Kunz, Karl, Handelsvertreter, Nr. 51

L

Lappe, Paul, Bäcker, Nr. 52
Lappenberg, Gerda, Hausgeh., Nr. 4
Lammers, Heinr., Werkmeist., Nr. 130
Lang, Emil, Schlosser, Nr. 89
— Erika, Hausgehilfin, Nr. 89
— Otto, Schuhmacher, Nr. 113
Lange, Fritz, Landwirt, Nr. 63
Lazik, Max, Dachdecker, Nr. 128
Lehmann, Otto, Kraftfahrer, Nr. 120
— Walter, Kaufmann, Nr. 60
— Wilma, Hausgehilfin, Nr. 14
Lemke, Elfriede, Hausgehilfin, Nr. 3
— Julius, Rentner, Nr. 7
Libizinski, Josef, Arbeiter, Nr. 32
Littau, Daniel, Arbeiter, Nr. 145
Lohmeyer, Heinrich, Schleusenwärter, Nr. 82
Lorenz, Martha, Witwe, Nr. 153
Lunau, Heinz, Arbeiter, Nr. 150
Lührmann, Heinrich, Arbeiter, Nr. 15
Lührs, Fritz, Arbeiter, Nr. 92
— Fritz, Landwirt, Nr. 26
Lüning, Werner, Landarbeiter, Nr. 27
Lüth, Heinrich, Bahnarbeiter, Nr. 84

M

Maaß, Charlotte, Witwe, Nr. 148
Mahnke, Heinz, Tischler, Nr. 154
Mahlstedt, Friedhelm, Schlosser, Nr. 6
— Karl, Arbeiter, Nr. 109
— Willi, Arbeiter, Nr. 109
Maier, Andreas, Landwirt, Nr. 16
— Benjamin, Arbeiter, Nr. 60
— Eduard, Kraftfahrer, Nr. 88
Marben, Heinrich, Tischler, Nr. 104
— Karl, Tischler, Nr. 25
— Meta, Witwe, Nr. 104
Martens, Heinrich, Lehrer, Nr. 97

70 Jahre

im Familienbesitz

Stedorf 87

Friedrich Pfaff

Hufbeschlag, Wagenschmiede
Landmaschinen-Handel und
-Reparatur

FRITZ RUGE
Großbäckerei und Konditorei
Stedorfer Landbrot
Stedorf 52 Fernruf Dörverden 172
Verden/Aller Große Str. 92 Fernruf 3363

Martin, Erna, Hausfrau, Nr. 147
Maske, Paul, Wagenbauer, Nr. 80
Mattheis, Arnold, Arbeiter, Nr. 31
Mayer, Johann, landw. Geh., Nr. 10
Meister, Eduard, Musiker, Nr. 150
— Stanislaus, Rentner, Nr. 150
Meyer, Elise, Witwe, Nr. 83
— Erich, Landwirt, Nr. 70
— Ernst, Kraftfahrer, Nr. 93
— Ernst, Schlosser, Nr. 133
— Fritz, Landwirt, Nr. 83
— Fritz, Landwirt, Nr. 4
— Fritz, Schneidermeister, Nr. 66
— Grete, Arbeiterin, Nr. 39
— Helmut, Tischler, Nr. 93
— Heinrich, Landwirt, Nr. 29
— Heinrich, Landwirt, Nr. 70
— Heinrich, Rentner, Nr. 94
— Heinrich, Rentner, Nr. 33
— Ilse, Hausgehilfin, Nr. 93
— Johann sen., Landwirt, Nr. 15
— Johann jun., Landwirt, Nr. 15
— Karl, Tischler, Nr. 124
— Sophie, Witwe, Nr. 10
— Sophie, Witwe, Nr. 100
— Willi, Landwirt, Nr. 4
— Heinrich, Landwirt, Nr. 18
Michalsky, Wilh., Hand.-Vertr., Nr. 64
Miosga, Helene, o. B., Nr. 5
Molzahn, Albert, Landwirt, Nr. 13
Mory, Grete, landw. Gehilf., Nr. 65
Müller, Auguste, Witwe, Nr. 39
— Benjamin, Landwirt, Nr. 39
— Emma, Hausgehilfin, Nr. 77
— Gertrud, Graphikerin, Nr. 39
— Heinrich, landw. Gehilfe, Nr. 26
Müfelmann, August, Landwirt, Nr. 10
Müffelmann, Heinrich, Landwirt, Nr. 7
— Heino, Musiker, Nr. 118
— Wilh., Weichenwärt. a. D., Nr. 114
Münz, Leonhard, Arbeiter, Nr. 4

N

Nauenburg, Wilhelm, Landwirt, Nr. 6
Naundorf, Heinz, Kaufmann, Nr. 35
Nerenberg, Hilde, landw. Geh., Nr. 12
Niebuhr, Luise, Landwirtin, Nr. 43
Niehaus, Adele, Witwe, Nr. 64
Nieschke, Albert, ldw. Geh., Nr. 116
Nietschke, Emil, landw. Geh., Nr. 4
— Gotthilf, landw. Gehilfe, Nr. 11
— Johann, Landwirt, Nr. 106
Neubert, Georg, Angest., Nr. 6
Neumann, Gustav, Lehrer i. R., Nr. 11
— Hildemar, Arbeiter, Nr. 11
— Olga, Witwe, Nr. 142
— Otto, Arbeiter, Nr. 142
— Mathilde, Witwe, Nr. 142
— Reinhold, Friseur, Nr. 43
Nücke, Martha, Witwe, Nr. 84

O

Ocken, Anton, Arbeiter, Nr. 135
— Werner, Arbeiter, Nr. 135
Olescher, Johann, Kaufmann, Nr. 42
Oestmann, Friedrich, Schrankenwärt., Posten 46
Omnitz, Elfriede, landw. Gehilf., Nr. 5
Otte, Willi, Arbeiter, Nr. 102
Otten, Anni, Witwe, Nr. 111
Otersen, Heinrich, Zimmerpol., Nr. 67
Ortel, Walter, Autoschlosser, Nr. 129

P

Pagels, Sophie, Altenteilerin, Nr. 23
Penski, Emilie, Rentnerin, Nr. 129
Pfaff, Frieda, Haustochter, Nr. 87
— Friedhelm, Stellmacher, Nr. 42
— Friedrich, Schmied, Nr. 87
— Karl-Heinz, Schlosser, Nr. 42
Pfeiffer, Karl, landw. Gehilfe, Nr. 35
von Pfeiffer, Margarethe, Witwe, Nr. 146
— Roman, Landwirt, Nr. 146
Pieper, Fritz, Bauarbeiter, Nr. 66
Poppe, Gustav, Kaufmann, Nr. 137
— Kurt, Kulturbauingenieur, Nr. 130
Precht, Frieda, Witwe, Nr. 21
— Fritz, Landwirt, Nr. 22
— Helene, Witwe, Nr. 3
— Heinrich, Landwirt, Nr. 38
— Willi, Landwirt, Nr. 21
Prepens, Erich, landw. Geh., Nr. 77
Prigge, Karl, Fabrikant, Nr. 110

Q

Querfeld, Wilh., Straßenwärt., Nr. 81

R

Radecke, Hans, Tischler, Nr. 106
— Fritz, Tischler, Nr. 59
— Friedhelm, Tischler, Nr. 59
Radzeweit, Alfred, Bahnunterh.-Arb., Nr. 50
Rager, Rolf, Monteur, Nr. 125
Rauhut, Oskar, Arbeiter, Nr. 144
— Lydia, Rentnerin, Nr. 144
Rauschenberger, Andreas, Arb., Nr. 75
— Jakob, Arbeiter, Nr. 10
— Katharina, Witwe, Nr. 10
Redmann, Ella, Rentnerin, Nr. 30
Renn, Klare, Witwe, Nr. 118
Rennert, Karl, Landwirt, Nr. 49
— Sophie, Hausfrau, Nr. 57
Reisel, Arno, Maurer, Nr. 149
— Herta, Witwe, Nr. 149
— Hermann, Zimmermann, Nr. 46a
— Horst, Steinmetz, Nr. 46a
Rein, Oskar, landw. Geh., Nr. 5
Reinitz, Fritz, Gastwirt, Nr. 64
Rindelhardt, Dora, Arbeiterin, Nr. 85
Ringert, Johannes, Arbeiter, Nr. 9
— Martha, Witwe, Nr. 2

Rotzoll, Erich, Schuhwaren und Schuhmacherei, Stedorf 3

Rippe, Ernst, Schlosser, Nr. 154
Riedel, Herbert, Hilfsarb., Nr. 142
Riekenberg, Heinrich, Landwirt, Nr. 17
— Sophie, Witwe, Nr. 17
— Heinrich, Musiker, Nr. 17
Rienas, Ella, Hausgehilfin, Nr. 122
— Hedwig, Witwe, Nr. 150
— Rudolf, Schmied, Nr. 40
Rohlfing, Herbert, Kaufm., Nr. 117

Heinrich Schäfer
Milch- und Molkereiprodukte, Obst - Gemüse - Südfrüchte
Stedorf 1 Ruf: Dörverden 227
Filiale: Dörverden Steinlager

Rotzoll, Erich, Schuhmachermstr., Nr. 14
Rüter, Sophie, Hausfrau, Nr. 45
Ruge, Fritz, Bäckermeister, Nr. 52
— Fritz, Bäcker u. Konditor, Nr. 52
— Horst, Bäcker, Nr. 52

S

Sackmann, Friedrich, Landwirt, Nr. 6
Selchow, Elfriede, Hausgehilfin, Nr. 4
Sekatzeck, Alma, Witwe, Nr. 121
Siewert, Kurt, Angestellter, Nr. 69
Simon, Herbert, Angestellter, Nr. 11
Sondermeyer, Karl, Möbeltischler, Nr. 145
Spendel, Norbert, Bäckermeist., Nr. 77
Suhr, Fritz, Maurer, Nr. 38
— Wilhelm, Straßenwärter, Nr. 122
Supthut, Lina, Witwe, Nr. 57
Syberg, Walter, Eisenbahn., Posten 45
Stahmann, Alfred, Landwirt, Nr. 10
Stegmann, Emma, Witwe, Nr. 123
— Erich, Schuhmacher, Nr. 123
— Heinrich, Landwirt, Nr. 86
— Diedrich, Maurer, Nr. 130
Stelljes, Hermann, Arbeiter, Nr. 141
Stelzer, Berta, Rentnerin, Nr. 18
Steyven, Hans, Kaufmann, Nr. 124
Stickel, Matthias, Arbeiter, Nr. 131
Stimpel, Hedwig, o. B., Nr. 145
Stöhlker, Dora, Witwe, Nr. 8
Stöbesand, Helmut, Kraftfahr., Nr. 124
Stövesand, Fritz, Arbeiter, Nr. 93a
— Elise, Witwe, Nr. 93a
Stölting, Karla, Hausgehilfin, Nr. 7
Stolle, Erika, Hausgehilfin, Nr. 60
Strambracks, Helmut, Sägereiarb., Nr. 2
Struß, Heinrich, Tischler, Nr. 140
Stuwe, Heinrich, Drechsler, Nr. 125
Schaal, Alma, Schneiderin, Nr. 126
Scharmer, Gerhard, Maurer, Nr. 152
— Günter, Arbeiter, Nr. 152
— Heinz, Arbeiter, Nr. 152
— Karl, Landwirt, Nr. 152
Schaper, Elise, Witwe, Nr. 108
Schäfer, Heinrich, Milch- u. Gemüsegeschäft, Nr. 1
— Heinrich, Bäcker, Nr. 53a
— Ingeborg, Lehramtsanwärt., Nr. 23
Schaub, Wilhelm, Maler, Nr. 128
Schauer, Emil, Rentner, Nr. 157
— Heinz, Arbeiter, Nr. 157
— Ulrich, Tischler, Nr. 157
Scheel, Helene, Witwe, Nr. 80
Scheffler, Bruno, Angest., Nr. 38
Schenk, Ernst, Rentner, Nr. 96
Schlenker, Bernhard, ldw. Geh., Nr. 7
— Dorothea, Witwe, Nr. 98
— Jakob, Landwirt, Nr. 93
— Melusine, Witwe, Nr. 49
— Olga, landw. Gehilfin, Nr. 35
Schlick, Johannes, ldw. Gehilfin, Nr. 5
Schindler, Herta, Hebamme, Nr. 148
Schmelter, Anton, Arbeiter, Nr. 6
— Anton, landw. Gehilfe, Nr. 12
Schmidt, Auguste, Witwe, Nr. 9
— Friedrich, Maurer, Nr. 70
Schöner, Rudolf, Steuer-Insp., Nr. 119
Schönbeck, Friedr., Eisenb.-Sekr. i. R., Nr. 139
— Helmut, Bahnassistent, Nr. 118
— Karoline, Witwe, Nr. 139
— Walter, Bautechniker, Nr. 139
— Sophie, R.-K.-Schwester, Nr. 139
Schmolke, Else, Rentnerin, Nr. 2
Schneider, Rudolf, landw. Arb., Nr. 43
— Walter, Maler, Nr. 73
Schroll, Max, Fleischer, Nr. 27
— Dora, Witwe, Nr. 40
Schröder, Fritz, Arbeiter, Nr. 74
— Gerhard, Landwirt, Nr. 40
— Helmuth, Kraftfahrer, Nr. 3
— Heinrich, Gemeindediener, Nr. 76
— Marie, Rentnerin, Nr. 76
Schubert, Hedwig, o. B., Nr. 5
Schuldt, Reinholdt, Elektriker, Nr. 133
Schulz, August, Landwirt, Nr. 143
— Erich, Angestellter, Nr. 4
— Paul, Arbeiter, Nr. 42
Schünemann, Sophie, Rentnerin, Nr. 20
Schweda, Josef, landw. Gehilfe, Nr. 8

T

Thalmann, Grete, Witwe, Nr. 88
— Käthe, Verkäuferin, Nr. 88
Thamm, Hubert, Arbeiter, Nr. 153
— Josef, Maurer, Nr. 153
Thiel, Margarete, Witwe, Nr. 117
Thies, Annemarie, Witwe, Nr. 133
Thölke, Else, Haustochter, Nr. 95
— Fritz, Schuhmacher, Nr. 29
— Hermann, Schneidermeist., Nr. 95
— Heinrich, Maschinist, Nr. 99
— Hermine, Kontoristin, Nr. 99
— Heinrich, Werkzeugmacher, Nr. 99
— Heinrich, Schaltwärter, Nr. 29
— Mariechen, Angestellte, Nr. 95
— Marie, Witwe, Nr. 95
Tillein, Walter, Elektriker, Nr. 2
True, August, Landwirt, Nr. 65
— Doris, Witwe, Nr. 100
— Greta, Witwe, Nr. 28
— Ludwig, Landwirt, Nr. 23
Twietmeyer, Dietrich, Landwirt, Nr. 11
— Josefine, Witwe, Nr. 79
— Heinrich, Landwirt, Nr. 79

V

Vesper, August, Schrankenwärt. i. R., Nr. 16

W

Wacker, Fritz, Arbeiter, Nr. 6
Wagner, Gustav, Maler, Nr. 147
— Ilse-Traud, Hausgehilfin, Nr. 147
von Wahl, Alice, Witwe, Nr. 146
Wallewein, Johann, Landwirt, Nr. 18
Watzlawick, Dieter, Elektriker, Nr. 26
— Georg, Lagerverwalter, Nr. 26
— Heinz, Eisenbahner, Nr. 26
Weber, Anni, Witwe, Nr. 29
Wehland, Marie, o. B., Nr. 103
Wenholt, Anni, ldw. Gehilfin, Nr. 31
Wenzel, Frieda, Witwe, Nr. 14
Wenzlaff, Leonie, ldw. Gehilfin, Nr. 11
Werner, Gustav, Landarbeiter, Nr. 35
Westermann, Doris, Landwirtin, Nr. 2
Wetjen, Fritz, Landwirt, Nr. 14
Widrat, Bruno, Tischler, Nr. 114
— Otto, Tischler, Nr. 114
Wilbers, Hans, Landwirt, Nr. 14
Winsemann, Diedrich, Weichenwärt., Nr. 112
— Johann, Pensionär, Nr. 112
Weiser, Josef, Bauarbeiter, Nr. 153
— Marie, Rentnerin, Nr. 153
Wiebe, Doris, Witwe, Nr. 5
— Elise, Schneiderin, Nr. 154
— Hermann, Schuhmacher, Nr. 119
Wiege, Alwine, landw. Gehilfin, Nr. 35
Wiegmann, Herm., Kraftfahr., Nr. 132
— Wilhelm, Bahnarbeiter, Nr. 47
Wieting, Hildegard, Bürogeh., Nr. 131
— Johann, Arbeiter, Nr. 131
Wiggershaus, Hedwig, o. B., Nr. 2
Winkler, Günter, landw. Geh., Nr. 21

Z

Zilla, Fritz, Schmiedemeister, Nr. 101
— Otto, Arbeiter, Nr. 88
Ziehsow, Siegfr., Lagerverw., Nr. 155
Zielke, Benno, Gem.-Direktor, Nr. 160
Zier, Gustav, Elektriker, Nr. 56
— Heinz, Dachdecker, Nr. 108
— Herbert, Arbeiter, Nr. 40
Zitnik, Fritz, Schlosser, Nr. 66
Zweibrock, Heinr., Dachdecker, Nr. 117

Ortsteil Borstel

zum Berge, Edith, Haustochter, Nr. 1
— Friedrich, Bauer, Nr. 1
— Fritz, Altenteiler, Nr. 1
Grieme, Johann, landw. Geh., Nr. 1
Janßen, Herm., landw. Verwalt., Nr. 1
Kiczinski, Christel, Hausgehilf., Nr. 1
Kuttig, Lina, Witwe, Nr. 1
Rau, Heinrich, landw. Gehilfe, Nr. 1
Rauschenberger, Adolf, landw. Geh., Nr. 2

Ortsteil Geestefeld

Bader, Ella, landw. Gehilfin, Nr. 4
Heimsoth, Edeltraut, Haustocht., Nr. 3
— Herbert, Landwirt, Nr. 3
— Heinrich, Altenteiler, Nr. 3
Kraul, August, Bauer, Nr. 1
Nauenburg, Walter, ldw. Geh., Nr. 3
Quade, Marie, Altenteilerin, Nr. 1
Rienas, Arthur, landw. Geh., Nr. 1
Rudat, Anna, landw. Gehilfin, Nr. 3
Schade, Herbert, landw. Gehilfe, Nr. 3
Steffen, Erich, Schuhmacher, Nr. 4
Stickel, Johannes, Landwirt, Nr. 3
— Otto, Tischler, Nr. 3
True, Heinrich, Landwirt, Nr. 4
— Marlies, Haustochter, Nr. 4
Winkler, Karl, landw. Gehilfe, Nr. 3

Ortsteil Lohof

Ahrens, Heinrich, Landwirt
Brenda, Gustav, Melker
von Engel, Elfi, Witwe
Fuchs, Hermann, Landwirt
Haase, Wilhelm, Landwirt
Hesse, Charles, Landwirt
Joost, August, Landwirt
Knippscheer, Giesela, Hausfrau
Quast, Jakob, Landwirt
Radler, Ilse, Sekretärin
Rosebrock, Hermann, Gutsarbeiter
Riedel, Theodora, Witwe, Nr. 1
Toussaint, Fritz-Willi, Landarbeiter

Das sogenannte Erbbaugelände wurde mit Wirkung vom 1. Oktober 1953 in die Gemeinde Dörverden eingemeindet.

Gemeinde Stemmen

Einwohnerzahl 150 Postanschrift: (23) Stemmen, Kr. Verden/Aller Bahnstation: Stemmen (Kleinbahn)

Bürgermeister: Willy Eggers, Nr. 6
Fernruf der Gemeindeverwaltung:
Neddenaverbergen 26
Omnibushaltestelle der Linie: Verden—Walsrode

Ortsteile: Stemmen, Grafel
Vereinsanschriften:
Feuerwehr: Freiwillige Feuerwehr Stemmen
Schützenverein: Stemmen

Adolph, Maria, Altenteilerin, Nr. 8
— Reinhold, Straßenarbeiter, Nr. 8
Ahlden, Karl, Landwirt, Nr. 11
Bäßmann, Friedrich, Landwirt, Nr. 7
— Heinz, Landwirt, Nr. 7
— Werner, Landwirt, Nr. 7
Barenscheer, Friedr., Schuhmachermeister, Nr. 13
— Martha, Hausfrau, Nr. 13
Cordes, Heinrich, Landwirt, Nr. 8
— Heinrich, Landwirt, Nr. 12
— Marga, o. B., Nr. 12
— Hermann, Landwirt, Nr. 12
Dembostel, Herm., landw. Geh., Nr. 16
Dittmer, Heinrich, Landwirt, Nr. 11
Dreyer, Elfriede, Köchin, Nr. 10
Eggers, Heinrich, Land- u. Gastwirt, Nr. 16
— Mary, Altenteilerin, Nr. 4
— Willy, Landwirt, Nr. 4
— Willy, Landwirt, Nr. 6
Eichstädt, Ernst, o. B., Nr. 4
Engelmann, Herbert, Arbeiter, Nr. 6 a
Essmann, Hermann, Grafel Nr. 4
Giese, Olga, Wwe., Nr. 5
Hartwig, Joachim, Müller, Nr. 10
Heil, Heinz, Flugbautechniker, Nr. 6 a
Hinz, Willi, Arbeiter, Nr. 5
Holste, Otto, Landarbeiter, Nr. 5
Hoschka, Thomas, Arb., Grafel Nr. 2
Janusch, Paul, landw. Arb., Nr. 4
Jeck, Wilh., Bahnangest., Bahnhof
Krantz, Dietrich, Altenteiler, Nr. 5
Kruse, Friedrich, Kraftfahrer, Nr. 10
Lang, Lotte, Musiklehrerin, Nr. 10
Lindemann, Willy, Mühlenbes., Nr. 10
Lücke, Paul, Müllergeselle, Nr. 10
Lutze, Erich, Arbeiter, Grafel Nr. 2
Mensing, Ludwig, Pensionär, Nr. 13
Molinski, Auguste, Wwe., Nr. 5
Müller, Maria, o. B., Nr. 8
Reuter, Siegfried, Landwirt, Nr. 3
Riekers, Friedrich, Arbeiter, Nr. 15
Schallat, Paul, Arbeiter, Nr. 12
Schröder, Adolf, Arbeiter, Nr. 6 a
Seemann, Dietrich, Altenteiler, Nr. 1
— Diedrich, Altenteiler, Nr. 14
— Heinrich, Landwirt, Nr. 14
— Helmut, Landwirt, Nr. 14
Storch, Dietrich, Landwirt, Grafel Nr. 1
Suhner, Rudi, Landwirt, Nr. 1
Tegtmeier, Heinz, Kreisoberinspektor, Nr. 10
Trautmann, Hermann, Rentner, Nr. 15
— Günther, Arbeiter, Nr. 15
Twietmeyer, Johann, Landwirt Nr. 5
Vierkant, Paul, landw. Gehilfe, Grafel Nr. 1
Weiß, Friedrich, Landarb., Nr. 10
Wellmert, Hermann, Arbeiter, Grafel Nr. 3
Wendland, Ida, Wwe., Nr. 6 a
Windels, Hans, Großkaufm., Nr. 17
Wollmann, Eduard, Tischler, Nr. 3

Gemeinde Uesen

Einwohnerzahl 1 427 Postanschrift: (23) Uesen ü. Achim, Bez. Bremen Bahnstation: Achim

Bürgermeister: Heinrich Laakmann, Nr. 57
Fernruf der Gemeindeverwaltung: Achim 349
Fernsprechteilnehmer sind an das Achimer Ortsnetz angeschlossen
Omnibushaltestelle der Linien:
Baden—Bremen, u. Ottersberg—Achim—Verden
Ortsteile: Ueserdicken, Uesenermoor, Ueserfinien, Ueserschafkoven

Sanitätswesen: siehe Achim
Schule: Volksschule Uesen
Vereinsanschriften:
Feuerwehr: Freiwilige Feuerwehr
Sportverein von 1924 e. V.,
Heinrich Lübben, Nr. 179
Beerdigungsverein: Hinrich Maahs, Nr. 73

Die Gemeinde Uesen grenzt an das Achimer Stadtgebiet. Im Straßenverkehr ist Uesen ein wichtiger Kreuzungspunkt: Auf die Landstraße I. Ordnung Nr. 158 stößt hier, von Thedinghausen kommend, die Landstraße I. Ordnung Nr. 156, die über Achim nach Bassen führt. Während der Verkehr auf der letzteren Straße früher durch die Wagenfähre Uesen über die Weser geleitet wurde, hat sich nach dem Brükkenschlag in den Jahren 1927/28 der Verkehr wesentlich verstärkt. Die erste Brücke wurde bei Kriegsende 1945 gesprengt und in den Jahren 1951/52 neu errichtet.

A

Ahrens, Friedrich, Schiffsführer a. D., Nr. 83
— Friedrich, Reservelokomotivführer, Nr. 83
— Heinrich, Lokomotivführer, Nr. 83
— Hermann, Bahnarb. i. R., Nr. 32
— Hermann, Arbeiter, Nr. 32
Ammer, Hein, Kaufmann, Nr. 168
Arndt, Johann, techn. Ang., Nr. 128
Asendorf, Johann, Rentner, Nr. 88
— Marie, Witwe, Nr. 21
— Margarethe, Kaufm., Nr. 167
Aukamp, Friedrich, Tischler, Nr. 41 a
— Wilhelm, Tischlermeister, Nr. 41
— Diedrich, Tischler, Nr. 41

B

Badewitz, Paul, Elektriker, Nr. 147
Behnken, Anna, o. B., Nr. 36
— Brün, Eisenbahner, Nr. 35
— Charlotte, Altenteilerin, Nr. 90
— Friedrich, Dipl.-Ing., Nr. 3
— Friedrich, Maurer, Nr. 122
— Heinrich, Schneider, Nr. 8
— Hermann, Arbeiter, Nr. 66
— Hermann, Holzplatzmstr., Nr. 160
— Hermann, kaufm. Angest., Nr. 72
— Hermine, Rentnerin, Nr. 72
— Dora, Witwe, Nr. 90
— Johann, Verw.-Angest., Nr. 36
— Johann, Rentner, Nr. 36
— Johann, Schiffsführer, Nr. 67

— Johann, Schuhmachermstr., Nr. 85
— Karoline, o. B., Nr. 75
— Ludwig, Schiffer, Nr. 90
— Meta, Rentnerin, Nr. 19
— Philipp, Schiffsführer, Nr. 150
— Philipp, Stellmacher, Nr. 72
— Wilhelm, Schiffsführer, Nr. 19
— Wilhelm, Arbeiter, Nr. 66
Bellmann, Johannes, Postschaffner Nr. 11
Bengen, Hillrich, Ob.-Steuersekr. i. R., Nr. 154
Bergmann, Hermann, Landwirt, Uesener Moor 105
Bergemann, Emil, Rentner, Nr. 132
Berghold, Walter, Versicherungsvertreter, Nr. 157
Beußel, Albert, Landwirt, Uesener Moor Nr. 102
Binus, Anna, Witwe, Nr. 159
Bitcher, Erna, Oxydiererin, Nr. 58
Bleiber, Elisabeth, Rentnerin, Nr. 159
Block, Anton, Arbeiter, Nr. 159
— Doris, o. B., Nr. 12
— Hermann, Rentner, Nr. 58
— Hinrich, Landwirt, Nr. 22
— Karl, Rangierführer, Nr. 109
Blohme, Adele, o. B., Nr. 137
— Heinz-Hermann, Bundesbahnassistent, Nr. 158
— Hermann, Arbeiter, Nr. 158
Blome, Karl, Bote, Nr. 173
Böhmermann, Heinrich, Bundesbahnbetriebswart, Nr. 150
Borghardt, Alfred, kaufm. Angest., Nr. 147
Börm, Kurt, Schlosser, Nr. 79
— August, Arbeiter, Nr. 159
Borrmann, Fritz, Arbeiter, Nr. 157
— Meta, Witwe, Nr. 131
Borstelmann, Alfred, Landwirt, Ueserdicken Nr. 30
— Karl, Landw., Ueserdicken Nr. 28
— Marie, Witwe, Ueserdicken Nr. 28
Bösche, Friedrich, Lackierer, Nr. 159
Boschen, Johann, Wagenmstr., Nr. 116
Böttcher, Konrad, Landwirt, Nr. 178
Braatz, Günther, Landarbeiter, Nr. 9
Brand, Erna, Kaufm., Nr. 135
Brockmann, Wilhelm, Landwirt, Uesener Moor Nr. 106
Brockob, Willi, Motorenschlosser, Nr. 201
Brüns, Bernhard, Arbeiter, Nr. 128
— Johann, Mechaniker, Nr. 120
Brunzel, Arthur, Arbeiter, Nr. 159
Budack, Fanny, Witwe, Nr. 133
Bülau, Klaus, Postfacharbeiter, Nr. 161
Bürger, Herbert, Bahnarbeiter, Nr. 74
— Walter, Müller, Nr. 172
Buse, Fritz, Arbeiter, Nr. 178
Büttner, Hans-Joachim, Kaufm., Nr. 165
— Rudolf, Kaufmann, Nr. 165

C

Carminke, Gustav, Schlosser, Nr. 54
Cegiolka, Johannes, Motorenschlosser, Nr. 204
Claus, Metta, Witwe, Nr. 62
Clausen, Friedrich, Kaufmann, Nr. 80
— Hermann, Rentner, Nr. 80
Conrad, Frieda, Rentnerin, Nr. 80

D

v. Daack, Reinhold, Malermstr., Nr. 65
Damms, Karl, Landwirt, Nr. 149
David, Gustav, Schmied, Nr. 62
Dege, Miroslaf, landw. Geh., Nr. 4
Dirk, Isidor, Maurer, Nr. 182
Dlugosch, Josef, Kraftwagenf., Nr. 48
Döhling, Frieda, Witwe, Nr. 63
— Fritz, Schiffsführer, Nr. 94
— Heinrich, Schuhmacher, Nr. 134
— Hermann, Brauereiarbeiter, Nr. 61
Dohmeyer, Hans, landw. Arb., Nr. 6
Döring, Anna, Witwe, Nr. 84
— Heinrich, Former, Nr. 159
Dost, Heinz, Kraftfahrer, Nr. 199
Dummler, Grete, o. B., Nr. 113
Dunker, Friedrich, Arbeiter, Nr. 32
— Heinrich, Arbeiter, Nr. 194

E

Eggers, Friedrich, Zimmerer, Ueserfinien Nr. 142
Ehlers, Johann, Postschaffner, Nr. 115
Eichner, Georg, Bäcker, Nr. 154
Elfers, Anna, Rentnerin, Nr. 17
— Dora, o. B. Nr. 17
Elmers, Hermann, Elektromaschinenbauer, Nr. 58
— Karl, Holzarbeiter, Nr. 58
— Johann, Postschaffner, Nr. 58
Ellmers, Cord, Rentner, Nr. 51
— Johann, Rentner, Nr. 58
Eltermann, Gustav, Rentner, Nr. 159
v. d. Ende, Adrian, Kunstmaler, Nr. 82
Engelhardt, Günther, Optikermeister, Nr. 8

F

Fahrenholz, Adele, Witwe, Nr. 95 a
— Heinr., Schrankenwärter, Nr. 145
— Hermann, Arbeiter, Nr. 97
— Joh., Landwirt, Uesenermoor 104
Feddersen, Alfred, Gärtner, Nr. 162
Fehsenfeld, Herbert, Bundesbahnhelfer, Nr. 18
— Johann, Arbeiter, Nr. 18
Fink, Friedrich, Hauptlehrer, Nr. 98
— Lothar, Student, Nr. 98
Freese, Albert, Landwirt, Ueserdicken 26
— Albert, jun., Landwirt, Ueserdicken 26
— Hans, Landwirt, Uesenermoor 103
— Hinrich, Landwirt, Uesenermoor 103
Frerks, Karl, Lehrer, Nr. 98
Fritsche, Margot, o. B., Nr. 2
Froese, Elise, Witwe Nr. 189
— Max, Kaufmann, Nr. 126
Fröhlich, Willi, Landwirt, Uesenermoor 104
Früchtenicht, Heinrich, Maurer, Nr. 82
Fulda, Christian, Schlosser, Nr. 45
Fündeling, Kurt, Lehrer, Nr. 121

G

Gaida, Maria, Arbeiterin, Nr. 159
Geils, Christian, Landwirt, Ueserdicken 25
Geist, Arnold, Maurer, Nr. 152
— Ludwig, Gattenschneider, Nr. 152
Gerhard, Ernst, Landarbeiter, Nr. 159
Gerken, Alma, Witwe, Nr. 85
Glaeser, Paul, Lokomotivführ., Nr. 175
Glander, Hans, Bäcker, Nr. 107
Glende, Hertha, Witwe, Nr. 32
Goretzki, Adolf, Schlachtermeister, Nr. 181
— Auguste, Witwe, Nr. 159
Görke, Otto, Arbeiter, Uesenermoor 105
Gosse, Karl, Arbeiter, Nr. 37
Graap, Georg, Galvaniseur, Nr. 159
Graw, Anna, Witwe, Nr. 64
— Hans, Bundesbahninspekt., Nr. 141
Grazé, Helmut, Tischler, Nr. 192
Grots, August, Fuhrunternehmer, Nr. 124
— Diedrich, Maler, Nr. 100
— Diedrich, Maurer, Nr. 107
— Karl-Heinz, Tischler, Nr. 107
— Wilhelm, Maurer, Nr. 107
Grünhagen, Dora, Altenteilerin, Ueserdicken 30

H

Haacke, Adolf, Postschaffner, Nr. 74
— Erika, Witwe, Nr. 1
— Hermann, Bäcker, Nr. 96
— Marie, Witwe, Nr. 74
Haase, Johann, Schlosser, Nr. 84
Hahn, Herm., Bahnarbeiter, Nr. 159
Hahnenfeld, Gesine, Arbeiterin, Nr. 56
Haller, Ernst, Dreher, Nr. 134
Hampf, Maria, o. B., Nr. 55
Hanus, Josef, Arbeiter, Nr. 55
Hänisch, Otto, Fliesenleger, Nr. 159
Hänsel, Alfons, Kohlenhändl., Nr. 200
Harries, Lena, Witwe, Nr. 129
Haskamp, Gerd, Schiffer, Nr. 18
Hävecker, Hinr., Steuersekretär i. R., Nr. 50
— Johann, Bauingenieur, Nr. 50
Heere, Aenne, Stenotypistin, Nr. 135
Heidrich, Frieda, Witwe, Nr. 77
— Rudolf, Architekt, Nr. 77
Heinßen, Wilhelm, Arbeiter, Nr. 63
Henckel, Felix, Rentner, Nr. 88
Hermann, Helmut, Signalführeranwärter, Nr. 53
Herrmann, Anton, Holzarbeit., Nr. 184
— Erika, Hausgehilfin, Nr. 167
— Wilfried, Tischler, Nr. 131
Hetmanek, Theresia, Witwe, Nr. 171
— Robert, Schlosser, Nr. 171
Heyer, Herbert, Kaufmann, Nr. 8
Hinners, Alfred Gärtner, Nr. 166
— Ernst, Schlosser, Nr. 159
— Friedr., Oberweichenwärter a. D., Nr. 79
— Gesine, Gastwirtin, Nr. 46
— Heinrich, Maurer, Nr. 49
— Hinrich, Rentner, Nr. 49
— Johann, Schrankenwärter a. D., Nr. 119
— Philipp, Schuhmacher, Nr. 79
vom Hof, Joachim, Elektroinstallateur, Nr. 95 a
Höhlein, Hans, Wirkmeister, Nr. 163
Holthusen, Friedrich, Schleifer, Nr. 43
— Günther, Tischler, Nr. 43
— Heinrich, Silberarbeiter, Nr. 129
— Manfred, Silberarbeiter, Nr. 129
— Wilhelm, Schlosser, Nr. 43
Hoopmann, Erwin, Elektriker, Nr. 160
Hormann, Catharine, Witwe, Nr. 91
Huß, Meta, Kassiererin, Nr. 154
— Marianne, Schneiderin, Nr. 154
Hüneke, Conrad, Tischler, Nr. 121
— Catharine, Witwe, Nr. 93
— Heinrich, Arbeiter, Nr. 93
Hüsing, Dora, Witwe, Nr. 52

J

Jablonski, Gerd, Klempner und Installateur, Nr. 94
Jacob, Alma, Witwe, Nr. 86
— Alma, Lehrerin, Nr. 86

Jäger, Heinz-Herm., Arbeiter, Nr. 174
— Karl, Schuhmacher, Nr. 174
Jobs, Günther, Maurer, Nr. 159
— Werner, Arbeiter, Nr. 74
— Wilhelm, Rentner, Nr. 159
Joost, Heinrich, Landwirt, Nr. 5

K

Kaldowski, Kurt, Tischlermstr., Nr. 191
Kahrs, Eduard, Büroangest., Nr. 114
Kammin, Marie, Witwe, Nr. 59
Kater, Anna, Witwe, Nr. 87
Kegel, Fritz, Kaufmann, Nr. 165
Kendziorra, Rudolf, Landwirt, Ueserdicken 24
Kereit, Max, Lagerhalter, Nr. 98
Kern, Emilie, Witwe, Nr. 159
— Wilhelm, Landwirt, Nr. 159
Keunecke, Ingrid, o. B., Nr. 190
Kitsche, Heinz, Mechaniker, Nr. 56
Klatt, Minna, o. B., Nr. 159
Klingeler, Martha, Rentnerin, Nr. 18
Klingenberg, Elisabeth, Grafikerin, Nr. 68
— Erich, Oberingenieur, Nr. 68
Klinspohn, Olga, Witwe, Uesenermoor 102
Klose, Ernst, Schlosser, Nr. 91
Kohlmann, Johann, Tischler, Nr. 52
Koldehofe, Hanna, Imkerin, Nr. 153
— Hermann, Holzbildhauer, Nr. 153
Konrad, Gottfried, Maurer, Nr. 164
— Käthe, Arbeiterin, Nr. 164
Kootsch, Dorothee, o. B., Nr. 14
Kopschinski, Albert, Maler, Nr. 190
Köster, Anni, o. B., Nr. 42
Krause, Otto, Arbeiter, Uesenermoor 106
Krieger, Johann, Weber, Nr. 3
Krismann, Friedr., Glasbläser, Nr. 76
Kurk, Helmut, Bäcker, Nr. 1
Kurzweil, Richard, Rentner, Nr. 159

L

Laakmann, Elfriede, Hausgehilfin, Nr. 57
— Heinrich, Werkmeister und Bürgermeister, Nr. 57
— Margarethe, Witwe, Nr. 57
Labbies, Arthur, Mechaniker, Nr. 159
— Martha, Arbeiterin, Nr. 159
Laermann, Friede, Witwe, Nr. 159
Lammers, Minna, Witwe, o. B., Nr. 161
Lämpel, Hedwig, Witwe, Nr. 199
Landgraf, Heinz, Maler, Nr. 159
Landwehr, Friedrich, Schlosser, Ueserschafkoven, Nr. 29
Lasner, Hermann, Kraftfahrer, Nr. 120
Leder, Ursula, Arbeiterin, Nr. 159
Lehniger, Heinz, Tischler, Nr. 182
Lewinski, Georg, Kraftfahrer, Uesenermoor 101
— Johann, Landwirt, Nr. 123
Lindner, Margarethe, o. B., Nr. 92
Lippock, Maria, Filialleiterin, Nr. 2
— Thomas, Rentner, Nr. 21
Loch, Karl-Heinz, Maler, Nr. 141
— Karl, Maler, Nr. 141
Lorenz, Hermann, Arbeiter, Ueserfinien 133
Lösche, Ernst, Tischler, Nr. 199
Lübben, Dietrich, Schiffsführer, Nr. 15
— Grete, Landwirtin, Nr. 13
— Heinrich, Schriftsetzer, Nr. 179
— Heinrich, Dreher, Nr. 13
— Johann, Rentner, Nr. 17
— Johann, Landwirt, Nr. 14
— Marie, Witwe, Nr. 15
— Meta, Witwe, Nr. 14
Lübkes, Ottilie, Witwe, Nr. 138
Lubrich, Max, Elektriker, Nr. 66
Ludwig, Herbert, Kaufmann, Nr. 112
Lüllmann, Bernhard, Schneider, Uesenermoor Nr. 105
Lüssen, Heinrich, Arbeiter, Nr. 81

M

Maas, Bernhard, Schneider, Nr. 115
Maaß, Hinrich, Straßenwärter, Nr. 73
— Heinrich, Maschinenschlosser Nr. 73
Malkowski, Stanislaus, Rentn., Nr. 16
Marko, Karola, o. B., Nr. 150
Marschall, Alfred, Kraftfahrer, Ueserdicken 24
Martin, Johann, Bohrer, Nr. 135a
— Johannes, kfm. Angest., Nr. 135a
Masemann, Heinr., Landwirt, Nr. 118
Matzner, Ida, Witwe, Nr. 18
May, Werner, Tischler, Nr. 22
Meier, Johannes, Landwirtschaftsgeh., Ueserfinien 23
Meinken, Adolf, Schiffsführer, Nr. 187
— Dietrich, Rentner, Nr. 117
— Friedrich, Arbeiter, Nr. 8
— Hans, Schlosser, Nr. 130
— Alma, o. B., Nr. 136
— Heinrich, Maler, Nr. 136
— Heinrich, Schlosser, Nr. 8
— Heinrich, Rentner, Nr. 39
— Heinz-Dieter, Klempner und Installateur, Nr. 187
— Hermann, Landwirt, Nr. 2
— Hermann, Rentner, Nr. 108
— Hermann, jun., Schiffer, Nr. 108
— Hermann, Arbeiter, Nr. 130
— Hermann, Arbeiter, Nr. 100
— Hermann, Arbeiter, Nr. 39
— Hermann, Arbeiter, Nr. 16
— Hinrich, Rentner, Nr. 8
— Johann, Rentner, Nr. 64
— Johann, Rammer, Nr. 64
— Marie, o. B., Nr. 2
— Rea, Hausgehilfin, Nr. 168
Mende, Charlotte, Artistin, Nr. 159
Meyer, Christa, Haustochter, Ueserdicken 25
— Diedrich, Dreher, Nr. 129
— Dorothea, o. B., Nr. 110
— Frieda, Schneiderin, Nr. 59
— Frieda, Arbeiterin, Nr. 97
— Frieda, Witwe, Nr. 97
— Gertrud, Hausangestellte, Nr. 180
— Gesine, Altenteilerin, Nr. 10
— Heinrich, Landwirt, Uesenermoor 101
— Hinrich, Schlosser, Nr. 148
— Hermann, Schiffer, Nr. 110
— Hermann, Arbeiter, Nr. 148
— Hermann, Landwirt, Nr. 10
— Joh., Dachdecker, Ueserfinien 133
— Johann, Straßenbahner, Nr. 33
— Kurt, Zimmerer, Nr. 180
— Lisa, kaufm. Angestellte, Nr. 59
— Mariechen, Kontoristin, Nr. 110
— Mariechen, Witwe, Nr. 137
— Wilhelm, Büroangestellter, Nr. 59
Mindermann, Cord, Landwirt, Nr. 3
— Georg, Landwirt, Nr. 3
— Georg, Bäcker, Nr. 76
— Hanne, Arbeiterin, Nr. 76
— Hermann, Packer, Nr. 123
— Hinrich, Rangieraufseher, Nr. 31
— Karl, Schlosser, Nr. 31
— Wilhelm, Arbeiter, Nr. 81
— Wilhelm, Metteur, Nr. 65
Minkus, Karl, Regierungsvermessungsrat z. Wv., Nr. 159
Minne, Lieselotte, Angest., Nr. 113
Mohr, Christian, Musiker, Nr. 88
Möhring, Egon, Maschinist, Nr. 159
Mokelke, Alfons, Bäckermstr., Nr. 202
Motzekat, Heinrich, Landwirt, Nr. 44
Motzigkeit, Helga, Hausgehilfin, Uesenermoor 104
Mücke, Anna, Witwe, Nr. 4
— Walter, Arbeiter, Ueserfinien 23
Müller, Friedrich, Rentner, Nr. 126
— Meta, Rentnerin, Nr. 140

N

Neuber, Erich, Landarbeiter, Nr. 7
Niemeyer, Arthur, Magnetopat, Nr. 161
Niewerth, Ernst, Hilfsschlosser, Nr. 77
Nietzboy, Günther, Elektriker, Nr. 19

O

Oeding, Friedrich, Arbeiter, Nr. 170
Oepping, Frieda, Witwe, Nr. 115
Ohlmann, Dieter-Heinz, Zimmerer, Nr. 159
Oltmann, Margarethe, Witwe, Nr. 11
Oster, Herbert, Schneider, Nr. 192
— Karl, Rentner, Nr. 192
Otten, Diedrich, Hilfsschlosser, Nr. 88

P

Pagel, Margarethe, Landwirtschaftsgehilfin, Nr. 178
Parchmann, Heinrich, Landwirt, Nr 27
— Hermann, jun, Zimmerer, Nr. 27
— Hermann, Milchverteiler und Landwirt, Nr. 27
— Wilhelm, Milchverteiler, Nr. 27
Pelka, Friedrich, Fleischer, Nr. 92
Petereit, Albert, Landwirt, Nr. 159
Peters, Anneliese, Witwe, Nr. 135
Piller, Gertrud, Arbeiterin, Nr. 159
Pinnow, Erich, Reichsbahnsekretär, Nr. 32
Plotzki, Valentin, Landwirt, Nr. 185
— Theresia, Hausgehilfin, Nr. 185
Praß, Viktor, Rentner, Uesenermoor 101
Preiß, Friedrich, Kernmacher, Nr. 125
Preuße, Heinrich, Zimmerer, Nr. 143
— Marianne, Arbeiterin, Nr. 143
Pries, Hugo, Landarbeiter, Nr. 7

R

Rathje, Anna, Witwe, Nr. 98
Rathjen, Katharine, o. B., Nr. 7
— Johann, Landwirt, Nr. 7
— Meta, Witwe, Nr. 69
Rauch, Hermann, Kraftfahrer, Nr. 109
Redweik, Richard, Schlosser, Nr. 107
Regtmeier, August, Betriebsschlosser, Nr. 68
Reiz, Günther, landw. Geh., Ueserdicken, Holzbaracke
— Paul, Ofensetzer, Ueserdicken, Holzbaracke
Richter, Ernst, Schlosser, Nr. 108
Riekhof, Heinrich, Rentner, Nr. 74
Rieckenberg, Minna, Witwe, Nr. 153
Römisch, Ludwig, Rentner, Nr. 139
Rosenow, Albert, Lehrer, Nr. 65
Rösler, Erhard, Fleischer, Nr. 177
— Erwin, Bäckermeister, Nr. 177

S

Seebode, Edwin, Oberpostschaffn. i. R., Nr. 96
Seidel, Wilhelm, Fleischer, Nr. 201
Sengstake, Dietrich, Arbeiter, Ueserschafkoven 29
Sieck, Franz, Schuhwarenhändler, Nr. 159
— Franziska, Witwe, Nr. 159
— Georg. Kaufman und Schuhmachermeister, Nr. 159
Sievers, Heinrich, Schlosser, Nr. 156

Seebode, Frieda, Inh. Haacke, Marga
Uesen 96
Lebensmittel, Weine, Spirituosen
Feinkost, Schulartikel

Simmerling, Detlef, Schlachter, Nr. 150
Söhn, Georg, Kunststeinarb., Nr. 186
— Hans, Stukkateur, Nr. 186
— Monika, Witwe, Nr. 186
— Veronika, Hausgehilfin, Nr. 186
Sölter, Friedrich, Landwirt, Ueserdicken 30
Spieler, Jürgen, Autoschlosser, Nr. 74
Subat, Georg, Landarbeiter, Nr. 5
Suhling, Heinrich, Landwirt, Nr. 9
— Wilhelm, Landwirt, Nr. 6
Sziedat, Hellmuth, Servierkellner, Nr. 74
— Therese, Witwe, Nr. 8
Schaefer, Johannes, Kaufmann, Nr. 34
— Johannes, sen., Kaufmann und Gastwirt, Nr. 34
Scharnhusen, Friedrich, Tischler, Nr. 92
Scheinast, Johanna, Arbeiter., Nr. 140
— Marie, Witwe, Nr. 159
— Olga, Arbeiterin, Nr. 159
— Siegfried, Rentner, Nr. 159
Schemeit, Minna, Witwe, Nr. 2
Scheppat, Georg, Landwirt, Nr. 196
Schiemann, Therese, Witwe, Nr. 200
Schierloh, Diedrich, Transportarbeiter, Nr. 159
— Charlotte, o. B., Nr. 159
Schimanski, Friedrich, Landw., Nr. 200
Schilling, Max, Rentner, Nr. 78
Schirrmacher, Rudolf, Stellmacher, Nr. 139
Schmelzkopf, Karl, Rentner, Nr. 71
— Hermann, Schuhmacher, Nr. 71
Schmidt, August, Rentner, Nr. 118
— Bernhard, Oberrangieraufseher, Nr. 56
Schmidtke, Franz, Rentner, Nr. 50
Schön, Friedrich, Arbeiter, Nr. 3
Schosseck, Erwin, Schmied, Nr. 125
Schourp, Erna, Witwe, Nr. 201
Schröder, Heinrich, Rentner Nr. 99
Schulze, Adelheid Witwe Uesenermoor 127
— Walter, Landw., Uesenermoor 127
Schulz, Frieda, Behördenang., Nr. 159
— Hedwig, Witwe, Nr. 159
Schumacher, Friedrich, Landwirt, Ueserfinien Nr. 23
— Mariechen, o. B., Nr. 4
— Sophie, o. B., Nr. 4
— Wilhelm, Landwirt, Nr. 4
Schumann, Heinz, Postschaffner, Nr. 94
Schwarmann, Heinrich, Schneider, Nr. 122
Schwarz, David, Maurer, Nr. 188
Steding, Wilhelm, Postschaffn., Nr. 120
Stahn, Marie, Witwe, Nr. 69
Stootmeyer, Brüne, Schmied, Nr. 37
— Hermann, Arbeiter, Nr. 164
— Johanne, o. B., Nr. 12
Storch, Friedrich, Rentner, Nr. 137
Strahmann, Käthe, Witwe, Nr. 1
Strangmann, Georg, Schiffer, Nr. 87
Straube, Magdalene, Witwe, Nr. 159
Stuhr, Meta, o. B., Nr. 65
Stürze, Agnes, Witwe, Nr. 138
— Ernst, Schlosser, Nr. 138

T

Temme, Friedrich, Matrose, Nr. 78
— Heinrich, Landwirt, Nr. 151
— Hermann, Sägewerksbes., Nr. 117
— Wilhelmine, Witwe, Nr. 151
— Wilhelm, Dachziegelfabrikant, Nr. 151

Temme, Wilhelm, Uesen 151, b. Achim
Dachziegelfabrik seit über 50 Jahren

Tetzlaff, Karl, Rentner, Nr. 68
Thalmann, Johann, Schiffer, Nr. 131
Thöne, Meta, Witwe, Nr. 82
Tietz, Hans, Expedient, Nr. 74
Tote, Adelheid, Witwe, Nr. 82
Treffner, Horst, Tischler, Nr. 198
— Walter, Arbeiter, Nr. 198
Tretschock, Karl-Heinz, Friseur, Nr. 154

U

Uhlmann, Harry, Buchhalter, Nr. 199

V

Vasmer, Heinrich, Lagerarb., Nr. 48
— Horst, Maurer, Nr. 48
— Getrud, Arbeiterin, Nr. 48
— Johanne, Arbeiterin, Nr. 48
Vogelsang, Hermann, Arbeiter, Nr. 75
Voss, Hermann, Viehhändler, Nr. 123
Voigt, Hinrich, Schlosser, Nr. 114
Volk, Jakob, Landwirt, Nr. 183
— Johannes, Tischler, Nr. 189
— Pulcheria, Witwe, Nr. 189

W

Wacker, Elise, Witwe, Nr. 38
— Herbert, kaufm. Angest., Nr. 89
— Hermann, Tischlermstr., Nr. 89
— Hermann, Postschaffn., Nr. 54
— Karl, Bürogehilfe, Nr. 38
— Meta, Witwe, Nr. 54
— Pauline, o. B., Nr. 38
Walden, Hertha, o. B., Nr. 199
Warneke, Hedwig, Witwe, Nr. 18
Wätjen, Brüne, Rentner, Nr. 60
— Brüne, Tischler, Nr. 60
— Fritz, Arbeiter, Nr. 81
— Heinz, Maler, Nr. 92
— Hermann, Landwirt, Nr. 20
— Hinrich, Arbeiter, Nr. 70
— Johann, Arbeiter, Nr. 60
— Johann, Landwirt, Nr. 44
— Johann, Bundesbahnhelfer, Nr. 94
Weber, Max, Zuschneider, Nr. 134
Wedtke, Fritz, Zimmerer, Nr. 200
Weidenhöfer, Hermann, Steinsetzer, Nr. 69
Weidental, Adoline, Arbeiterin, Nr. 70
Weinberg, Hermann, Werkzeugmacher, Nr. 93
Weinreich, Alfred, Rentner, Nr. 38
— Siegfried, Schlosser, Nr. 38
Wendt, Anna, Rentnerin, Nr. 6
Wenzel, Karl, Arbeiter, Nr. 65
Wilisch, Walter, Schuhmaschinenfabrikant, Nr. 112
Wilken, Heinz, techn. Angest., Nr. 143
Wilkens, Anna, Witwe, Nr. 2
— Dietrich, Schiffer, Nr. 132
— Heinrich, Brauereiarb., Nr. 132
— Heinz, Schiffer, Nr. 166
— Herbert, Schiffer, Nr. 130
— Johann, Tischler, Nr. 166
Willig, August, Etuitischler, Nr. 146
— Bernhard, Tischler, Nr. 146
Willm, Schuhmachermeister, Nr. 62
— Hans-Heinrich, Hilfswagenmeister, Nr. 62
Winsemann, Heinrich, Bundesbahn - angestellter, Nr. 86
Winter, Joh., Zimmererpolier, Nr. 99
Wisotzki, Ursula, Näherin, Nr. 67
Witzke, Harry, Bäcker, Nr. 159
— Ingeborg, Artistin, Tänzerin, Nr. 159
Woelk, Dora, Hausgehilfin, Nr. 135
Wolters, Heinr. Maurermstr., Nr. 95
— Irmgard, Arbeiterin, Nr. 95
— Hermann, Maurer, Nr. 195
— Marie, Witwe, Nr. 95
— Wilhelm, Maurer, Nr. 95
Wrede, Friedrich, Buchdruckmeister, Nr. 55
— Heinrich, Altenteiler, Nr. 55
— Thea, Kontoristin, Nr. 55
Wulke, Anna, o. B., Nr. 119
Wutschik, Ludwig, Landwirt, Nr. 184

Z

Ziegler, Hans, Elektroschweißer, Nr. 51
Ziemann, Hermann, Handelsvertreter, Nr. 41

Gemeinde Uphusen

Einwohnerzahl 2 245 Postanschrift: (23) Uphusen, Kr. Verden/Aller Bahnstation: Bremen-Mahndorf

Bürgermeister: Hinrich Meyer, Uphusen 47

Gemeindedirektor: Heinz Tittmann, Uphusen 165

Fernruf der Gemeindeverwaltung: Achim 366

Omnibushaltestelle der Linie Bremen—Sebaldsbrück—Baden. 6 Haltestellen

Ortsteile: Uphuser Mehren

Sanitätswesen: 1 Arzt, 1 Dentist, 1 Hebamme, 1 Unfallstation

Schule: Volksschule Uphusen, Mittelschule Achim

Vereinsanschriften:
Feuerwehr: Freiwillige Feuerwehr Uphusen
Sportverein: H. Jacobi, Uphusen 192
Gesangverein: Johannes Oetzen, Uphusen 34

20 Minuten vom Bahnhof Bremen-Mahndorf. Uphusen liegt im nördlichsten Teil des Kreises Verden, direkt an der Stadtgrenze Bremen. Von der Stadtgrenze alle 30 Minuten Busverbindung der Bremer Vorortbahnen nach allen Stadtteilen von Bremen. Die Busverbindung mit Bremen durch die Bundesbahn ist stündlich in beiden Richtungen.

Bekannt sind die Uphuser Berge als beliebtes Ziel für Wanderungen, hier ist eine schöne Aussicht über Marsch, Geest und Moor.

A

Adrian, Karl, Arbeiter, Nr. 229
— Georg, Arbeiter, Nr. 229
— Erich, Gärtner, Nr. 229
— Helene, Hausfrau, Nr. 229
von Ahsen, Heinrich, Eisenbahner, Nr. 123
— Hinrich, Rentner, Nr. 123
Anstipp, Wilhelm, Rentner, Nr. 295
— Werner, kaufm. Angest., Nr. 295
Appel, Willi, Kaufmann, Nr. 299
— Hans-Joachim, Autoschlosser, Nr. 299
Arendt, Elfriede, Hausfrau, Nr. 320
— Emilie, Arbeiterin, Nr. 320
Arnold, Heinrich, Dreher, Nr. 96
Asendorf, Ernst, Landwirt, Nr. 23
— Hermann, Schmied, Nr. 23
August, Ewald, Arbeiter, Nr. 299
Aug, Werner, Gärtner, Nr. 193
— Heinz, Gemüsehändler, Behelfsheim
— Kurt, Gemüsehändler, Behelfsheim

B

Baginski, Wilhelm, Rentner, Nr. 153
— Gertraud, Bürohilfe, Nr. 153
— Siegfried, Postjungbote, Nr. 153
— Wilhelm, Rentner, Nr. 285
— Paul, Postfacharbeiter, Nr. 285
Bahr, Norbert, Student, Bar
Bandowski, Eva, kaufm. Angest., Nr. 99
Bartels, August, Anstreicher, Nr. 171
Baumann, Albert, Arbeiter, Nr. 33
— Karl, Bootsbauer, Nr. 124
Bauerschmidt, Oskar, kaufm. Angest., Nr. 162
Becker, Ulrich, Taucher, Nr. 64
Beckmann, Willi, Handelsvertreter, Nr. 263
Bednarczyk, Siegfried, Beh.-Angest., Behelfsheim
Beeskau, Eduard, Rentner, Schützenh.
— Heinz, Maurer, Schützenhof
Behlmer, Hermann, Fräser, Nr. 67
— Karl, Pensionär, Nr. 67
— Marianne, Friseuse, Nr. 67
Behrendt, Hedwig, Hausfrau, Nr. 320
Behringer, Erich, Bierverleger, Nr. 89
Bendig, Helmut, Tischler, Nr. 155
— Hermann, Wasserbauwerker, Bar
Benecke, Berta, Hausfrau, Nr. 147
— Johannes, Postsekretär, Nr. 147
— Anna, Hausfrau, Nr. 147
Bialowons, Michael, Zimmerpolier, Nr. 237
Bielefeld, Heinrich, Rentner, Nr. 184
— Heinrich, Autoschlosser Nr. 184
Binnemann, Hinrich, Zimmermann, Nr. 189
Bischoff, Hinrich, Landwirt, Nr. 5
— Johann, Landwirt, Nr. 5
— Johann, Landwirt, Nr. 6
— Hans-Ludwig, Landwirt, Nr. 6
— Meta, Hausfrau, Nr. 16
— Hans, Schlosser, Nr. 53
— Hinrich, Maurermeister, Nr. 132
— Johann, Rentner, Nr. 132
Bittner, Georg, Pol.-Wachtmstr, Nr. 268
— Kurt, Verkäufer, Nr. 268
— Udo, kaufm. Angest., Nr. 268

Über 40 Jahre
Heinrich Bormann
Zimmermeister
Ausführung sämtl. Zimmerarbeiten
Uphusen Nr. 150

Bobrink, Helmut, Landwirt, Nr. 8
— Louis, Landwirt, Nr. 8
Bohling, Fritz, Lagerausgeber, Nr. 48
— Anneliese, Hausgehilfin, Nr. 48
Böhlke, Wilhelm, Maurer, Nr. 247
Böhmermann, Herm., kaufm. Angest., Nr. 151
— Heinrich, Arbeiter, Nr. 233
Böhnke, Heinrich, Zimmerer, Nr. 239
— Gerhard, Nr. 239
Böhrs, Anna, Hausfrau, Nr. 51
— Johann, Rangier-Aufseher, Nr. 137
Borcherding, Friedrich, Lehrer, Nr. 1
Bormann, Joh., Tischlermstr., Nr. 271
— Heinrich, Zimmermeister, Nr. 150
— Karl-Heinz, Kellner, Nr. 154
— Wilhelm, Arbeiter, Nr. 154
— Gesine, Hausfrau, Nr. 154
— Karl-Heinz, Bau-Schlosser, Nr. 154
Böschen, Katharine, Hausfrau, Nr. 208
— Adolf, Tischler, Nr. 208
Bothe, Karl, Schlosser, Nr. 172
Brandt, Hinrich, Dreher, Nr. 69
Bredehöft, Jacob, Elektromonteur, Bar
Breitzke, Fritz, Tischler, Nr. 273

Heinrich Brüns, Schuhwarenhandlung und Reparaturwerkstatt, Uphusen 164

Brink, August, Arbeiter, Nr. 110
— Ferdinand, Beifahrer, Nr. 110
— Edmund, Elektriker, Nr. 110
Bross, Heinrich, Hilfsarbeiter, Bar

Hinrich Bunke, Schmiedemeister
Hufbeschlag und Wagenbau
Landw. Maschinen — Reparaturen
Uphusen 36

Bruns, Hermann, Arbeiter, Nr. 197
— Dora, Hausfrau, Nr. 197
Brüns, Heinrich, Schuhmacher, Nr. 164
— Hermann, Rentner, Nr. 164
— Heinrich, Rentner, Nr. 169
— Marie, Schneiderin, Nr. 169
Brüschke, Heinrich, landw. Arbeiter, Bar
Bubbel, Ilse, Hausgehilfin, Nr. 300
Buchholz, Herm., Res.-Lokführer, Nr. 61
Bukowski, Theodor, Polizeimstr. i. R., Nr. 267
— Hildegard, kaufm. Angest., Nr. 267

Bülow, Leo, Arbeiter, Nr. 308
Bungenstock, Beke, Hausfrau, Nr. 21
Bunke, Hinrich, Schmiedemstr., Nr. 36
Bürger, Hermann, Maurer, Nr. 248
Büssenschütt, Joh., Arbeiter, Nr. 129
— Walter, Nr. 129

C

Chmielewski, Hildegard, Packerin, Nr. 143
— Martha, Hausfrau, Nr. 143
— Horst, Arbeiter, Nr. 143
Coppi, Helmut, Autoschlosser, Nr. 173

D

Dahlke, Hermann, Backofenmonteur, Nr. 183
— Brigitte, Schneiderin, Nr. 183
Dallmer, Otto, Kraftfahrer, Nr. 307
Degen, Fritz, Eisenbahnbeamter, Nr. 142
Degutsch, August, Rentner, Bar
Demant, Ernst, Malermeister, Nr. 91
Dernhoff, Helmut, Zimmerer, Nr. 301
Dettmering, Aug., Lichtpauser, Nr. 182
— Eva-Lotte, Kontoristin, Nr. 182

Stammbetrieb gegr. 1926

Ernst Diem

Fleischermeister

UPHUSEN 31 **Ruf 00 00**

Diehm, Ernst, Fleischermeister, Nr. 31
Diener, Hermann, Arbeiter, Nr. 64
Dinglinger, Dr., Erich, Ingenieur, Nr. 283
Dittlow, Emma, Hausfrau, Nr. 282
— Arnold, Tapezierer, Nr. 282
Dobbelstein, Adolf, Postschaffner, Nr. 56
Dobslaw, Ewald, Arbeiter, Nr. 218
— Heinrich, Rentner, Nr. 316
Döring, Martin, Galvaniseur, Nr. 286
Drews, Hinrich, Rentner, Nr. 170
Duscha, Auguste, Hausfrau, Nr. 24

E

Ebermann, Hermann, Rentner, Nr. 149
Eggers, Fritz, Arbeiter, Nr. 134
Ehlert, Johann, Schlosser, Nr. 175
Eichler, Johann, Schmied, Nr. 60
— Pauline, Hausfrau, Nr. 60
— Alma, Hausfrau, Nr. 81
Ellmers, Hinrich, Landwirt, Nr. 4
— Meta, Hausfrau, Nr. 8
— Karl, landw. Gehilfe, Nr. 31
— Fritz, Gastwirt, Nr. 31
— Hermann, Rentner, Nr. 107
— Adolf, Hilfsschlosser, Bar

Gasth. Niedersachsen, Saal, Fremdenz.
Fritz Ellmers Uphusen 31

Elfers, Wilhelm, Arbeiter, Nr. 175
— Magdalene, Bürohilfe, Nr. 175
Elle, Fritz, Stahlgraveur, Nr. 110
Erdmann, Werner, Schleifer, Bar
— Berta, Hausfrau, Nr. 2
Erismann, Adolf, Rentner, Nr. 298
Ernst, Julius, Rentner, Behelfsheim
Eßfeld, Meta, Hausfrau, Nr. 143

F

Faber, August, Maurer, Nr. 203
Falk, Linda, Hausfrau, Nr. 48
— Wilhelm, Elektriker, Bar
Falldorf, Joh., Stahlgraveur, Nr. 115
— Wilma, Verkäuferin, Nr. 115
— Dora, Hausfrau, Nr. 130
— Heinz-Wilh., Installateur, Nr. 130

Johann Falldorf, Lebensmittel
Feinkost :: Hausgeräte :: Tabakwaren
Uphusen 115 Ruf Achim 457

Feldmann, Enno, landw. Arb., Nr. 3
— Lotte, Hausgehilfin, Nr. 6
Fecht, Friedrich, Werkführer, Nr. 266
Feyerabend, Arved, Rentner, Nr. 207
Fenske, Adolf, Arbeiter, Nr. 322
— Alfred, Schmied, Nr. 251
Ficke, Hinrich, Former, Nr. 92
— Anna, Hausfrau, Nr. 93
— Helmut, Schlosser, Nr. 93
— Fritz, Arbeiter, Nr. 173
— Hans, Arbeiter, Nr. 173
Fiebig, Walter, Postfacharbeiter, Nr. 292
Finkbeiner, Emanuel, Arbeiter, Bar
— Olga, Hausfrau, Bar
Focke, Wilhelm, Arbeiter, Nr. 59
— Werner, Beh.-Angestellter, Nr. 59
— Christian, Maurer, Nr. 66
— Heinz, Fahrstuhlführer, Nr. 66
— Irma, Kontoristin, Nr. 66
— Anna, Hausfrau, Nr. 96
— Hinrich, Postfacharbeiter, Nr. 122
— Betty, Hausfrau, Nr. 136
— Christel, Schleifer, Nr. 136
— Hermann, Rentner, Nr. 141
— Hermann, Schneidermstr., Nr. 141
— Johann, Zimmerer, Nr. 159
— Friedrich, Eisenbahnhelfer, Nr. 162
— Friedrich, Rentner, Nr. 162
— Heinz, Schlosser, Nr. 246
— Friedrich, Arbeiter, Nr. 246
— Johann, Elektriker, Nr. 172
— Johann, Rentner, Nr. 172
— Diedrich, Rentner, Nr. 183
— Hans-Henry, Automechaniker, Nr. 200
— Diedr., Fahrradmechaniker, Nr. 200
— Berta, Hausfrau, Nr. 207
Folkers, Friedrich-Wilhelm, kaufm.-Angestellter, Nr. 268

Diedrich Focke, Fahrradhandlung und
Reparaturwerkstatt Uphusen 200

Forke, Johann, Maschinist, Behelfsh.
Förster, Erich, Bau- und Masch.-Schlosser, Nr. 305
Freynik, Friedrich, Rentner, Nr. 127
— Irmgard, Kaffeeverleserin, Nr. 127
— Wilhelm, Arbeiter, Nr. 203
Friedrich, Joachim, Arbeiter, Nr. 54
Fröhlich, Herbert, Arbeiter, Nr. 293
Fröhlke, Frieda, Hausfrau, Nr. 56
— Friedrich, Müller und Landwirt, Nr. 94
Früchtenicht, Johann, Silberarbeiter, Nr. 79
— Günter, Schneider, Nr. 79
— Helmut, Maurer, Nr. 79
— Horst, Telegr. Bauhandw., Nr. 198
— Hinrich, kaufm.-Angest., Nr. 198
Fuchs, Erich, Laborant, Nr. 103

G

Gajewski, Elisabeth, Näherin, Nr. 34
— August, Rentner, Nr. 34
— Paul, Schlosser, Nr. 34
— Ewald, Arbeiter, Nr. 34
Garlich, Hermann, Rentner, Nr. 133
— Margrit, Schneiderin, Nr. 133
— Johann, Rentner, Nr. 133
Gast, Willi, Schmied, Nr. 180
Gausche, Max, Arbeiter, Nr. 235
Geffken, Hermann, Rentner, Nr. 25
Gerken, Johann, Betonarbeiter, Nr. 20
— Heinz, Bäcker, Nr. 44
— Adele, Gastwirt, Nr. 44

H. Gerken, Ruf Bremen 49 92 11
Bäckerei u. Gastwirtschaft, Uphusen 44

Gerlach, Wilhelm, Hilfsweichenwärt., Nr. 272
Giessel, Friedrich, Landwirt, Nr. 18
— Georg, Landwirt, Nr. 18
Gille, Friederike, Hausfrau, Nr. 212
Gnas, Hugo, Kesselschmied, Nr. 11
— Karl-Heinz, kaufm. Lehrling, Nr. 11
Goeldner, Hildegard, Kontoristin, Nr. 210

Hermann Focke
Schneidermeister
Werkstatt eleganter Damen- und Herren-Moden
UPHUSEN 141

Gogoll, Karl, Schmiedemeister, Nr. 298
— Irmgard, Stenotypistin, Nr. 298
Gollnau, Hermann, Zimmerer, Nr. 153
Goots, Hans-Jürgen, Elektro-Kaufm., Nr. 150
Goretzki, Wilhelm, Postfacharbeiter, Bar
— Gerhard, Autoschlosser, Bar
Graap, Gustav, Baumaschinist, Nr. 238
Graf, Friedr., kaufm. Angest., Nr. 176
Grapatin, Emma, Hausfrau, Nr. 79
Grashof, Diedrich, Landwirt und Fleisbeschauer, Nr. 98
— Heinz-Hermann, Schlosser, Nr. 98
Grätsch, Wilfried, Elektriker, Nr. 295
Greve, Wilhelm, Stellmacherlehrling, Nr. 213
— Georg, Stellmacher, Nr. 213
Grigull, Gustav, Lehrer, Nr. 160
— Friedrich, Maurer, Nr. 160
— Anneliese, kaufm. Angest., Nr. 160
Grimsehl, Hermann, Richtmeister, Nr. 216
Großwald, Eduard, Gärtner, Nr. 15

H

Haase, Herta, kaufm. Angest., Nr. 298
Habenicht, Johann, Landwirt, Nr. 16
— Herbert, kaufm. Angest., Nr. 30
Hadamitzki, Kurt, Lehrer, Nr. 164
Haelke, Emil, Polizeimstr. a. D., Nr. 130
Hammon, Walter, Lokführer, Nr. 159
Hartung, Hans, Arbeiter, Nr. 280
Hartje, Heinz, Landwirt, Nr. 28
Hardtke, Friedrich, Friseur, Nr. 325
— Wilhelmine, Hausfrau, Nr. 273
Harms, Marie, Landwirtin, Nr. 33
Hebke, Friedr., Hilfsw.-Wärter, Nr. 196
Hebky, Vincenz, Schlosser, Nr. 108
Heidecke, Dora, Rentnerin, Nr. 69

Heinrich, Helmut, Masch.-Schlosser, Nr. 259
Heins, Karl-Heinz, Schlosser, Nr. 326
Heitmann, Friedrich, Rentner, Bar
— Meta, Rentnerin, Nr. 140
Heldt, Günter, Schlosser, Nr. 324
Helms, Diedrich, Schleifer, Nr. 119
— Hermann, Rentner, Nr. 119
— Heinrich, Kraftfahrer, Nr. 256
— Franz, Platzmeister, Bar
Helmers, Johann, Rentner, Nr. 144
Henke, Johann, Arbeiter, Bar
— Hinrich, Arbeiter, Nr. 24
— Arthur, Hilfspostschaffner, Nr. 161
— Mariechen, Postfacharb., Nr. 161
Henken, Hinrich, Landwirt, Nr. 41
Henniger, Werner, Kaufmann, Nr. 180
Hesse, Hinrich, Landwirt, Nr. 62
— Harry, Landwirt, Nr. 62
v. Heteren-Freeze, Hinrich, Schlosser, Nr. 194
Heuer, Adolf, Landwirt, Nr. 11
— Johann, Landwirt, Nr. 187
Heydemann, Johanne, Hausfrau, Nr. 52
— Rosalie, Hausfrau, Nr. 153
— Manfred, Schlosser, Nr. 153
Hilbrecht, Alfred, Arbeiter, Nr. 192
Hintz, Frieda, Hausfrau, Nr. 5
— Fritz, Heizer, Nr. 314
— Gerhard, Maurer, Nr. 265
Hoffmann, Alfred, Arbeiter, Bar
Holthusen, Karl, Hobler, Nr. 155
Holsten, Heinz, Schrotthändler, Nr. 219
Holz, Herbert, Kraftfahrer, Nr. 125
— Helke, Kontoristin, Nr. 125
Hoppe, Becka, Hausfrau, Nr. 64
— Hinrich, Arbeiter, Nr. 84
— Johann, Arbeiter, Nr. 105
— Mary, Schneiderin, Nr. 105
— Hermann, Klempner, Nr. 105
Hörmann, Ernst, Landwirt, Nr. 53
Hüsing, Herm., Hilfsschlosser, Nr. 130
Hütter, Johann, Rentner, Nr. 35
— Hinrich, Pensionär, Nr. 52
— Friedrich, Rentner, Nr. 101

I

Iburg, Alfred, Schlosser, Nr. 233
— Theodor, Silberarbeiter, Nr. 126
— Diedrich, Hilfsschlosser, Nr. 175
— Martin, Maler, Nr. 281
Ihly, Leokadia, Schneiderin, Nr. 104

J

Jablonski, Gustav, Rentner, Nr. 82
Jacob, Helmut, Repro-Photogr., Nr. 204
— Fritz, Zimmerpolier, Nr. 215
— Hilde, Verkäuferin, Nr. 215
— Robert, Zimmerer, Nr. 215
Jacobi, Wilhelm, Gärtner, Nr. 100
— Meta, Hausfrau, Nr. 100
— Willi, Gärtner, Nr. 100
— Sophie, Hausfrau, Nr. 160
— Richard, Postassistent, Nr. 190
— Heinrich, Silberarbeiter, Nr. 192
Jäckel, Helmut, landw. Geh., Nr. 18
Jäger, Hinrich, Landwirt, Nr. 37
Janz, Anna, Hausfrau, Nr. 104
Jenning, Heinrich, Dreher, Nr. 252
— Walter, Schmied, Nr. 252
Jobski, Rudolf, Arbeiter, Nr. 227
Jogschies, Eduard, Arbeiter, Nr. 276
— Bruno, Arbeiter, Nr. 276
Jolitz, Gertrud, Hausfrau, Nr. 2
Jonescheit, Franz, Schlosser, Nr. 236
— Ursula, Repassiererin, Nr. 236
— Erna, Repassiererin, Nr. 236
Jordan, August, Tischler, Nr. 124
Juckel, Ernst, Arbeiter, Nr. 32
Jünemann, Wern., Kernmach., Nr. 191
Jurkuhn, Max, Bauarbeiter, Nr. 232

K

Kapust, August, Arbeiter, Nr. 76
Karkoska, Max, Gleiswerker, Nr. 289
Kattau, Cord, Arbeiter, Nr. 102
— Heinz, Tischler, Nr. 102
Kays, Ernst, Buchhalter, Nr. 143
Kedrowski, Herbert, Schweiß., Nr. 308
Kellner, Herm., Schmiedemeist., Nr. 36
— Adele, Hausfrau, Nr. 49
— Hanna, Verkäuferin, Nr. 49
Kelm, Trude, Hausfrau, Nr. 62
— Margarete, Hausfrau, Nr. 168
— Luise, Hausfrau, Nr. 168
Kepp, Bernhard, Wasserbauer, Nr. 304
— Diedrich, Wasserbauer, Nr. 304
Kielenbeck, Lisa, Hausfrau, Nr. 29

Franz Kornberger
Bäckermeister
Brot- und Feinbäckerei
UPHUSEN 261

Kilian, Wilhelm, Heizer, Nr. 253
— Heinz, Schlosser, Nr. 253
Kießling, Else, Hausfrau, Nr. 246
Kiese, Wilhelm, Elektriker, Nr. 144
Kitzmann, Eduard, landw. Geh., Nr. 16
Kinski, Ewald, Arbeiter, Nr. 15
Klappschuß, Willy, Angest., Nr. 237
— Manfred, Masch.-Schlosser, Nr. 237
Klaus, Heinz, Landwirt, Nr. 2
— Johann, Landwirt, Nr. 15
Kleß, Artur, Klempner, Nr. 286
Kleine, Werner, Kaufmann, Beh.
— Max, Oberst.-Insp. a. D., Nr. 225
Klenner, Herbert, Schrankenwärter, Nr. 156
Klinkenberg, Walter, Schlacht., Nr. 177
Klose, Gertrud, Hausfrau, Beh
Kloß, Wilhelmine, Hausfrau, Nr. 15
Kluge, Richard, Galvaniseur, Nr. 75
— Hermann, Dreher, Nr. 149
Knapschinski, Emmi, Hausfrau, Nr. 15
Knieper, Bernhard, Nautiker, Nr. 271
Knief, Sophie, Stenotypistin, Nr. 221
Knop, Herbert, Arbeiter, Nr. 294
Kohlmann, Meta, Hausfrau, Nr. 59
Köhler, Max, Tischler, Nr. 228
Köhnke, Anna, Filialleiterin, Nr. 121
Köhnsen, Betty, Hausfrau, Nr. 128
— Grete, Schneiderin, Nr. 128
— Conradine, Hausfrau, Nr. 201
Kollodzeyski, Auguste, Hausfr., Nr. 84
Konopka, Wilhelm, Kaufmann, Nr. 151
Köpnick, Wilhelm, Desinfektor, Nr. 228
Koriath, Otto, Tischler, Nr. 306
— Marianne, Kontoristin, Nr. 306
Kornberger, Franz, Bäckermeister, Nr. 261
Körner, Walt., Teilkonstrukt., Nr. 256
— Erich, kaufm. Angest., Nr. 58
— Anna, Hausfrau, Nr. 129
Körte, Dieter, Jungwerker, Nr. 117
Köster, Johann, Pensionär, Nr. 65
— Hans-Walter, Schlosser, Nr. 65
— Ernst, Lagerverwalter, Bar
Kradzien, Hans, landw. Geh., Nr. 11
Krahe, Meinhard, Schlacht.-Lehrl., Bar
— Wilhelm, Zimmerer, Bar
— Annemarie, Putzmacherin, Bar
— Johann, Reichsb.-Oberinsp., Bar
Krämer, Hinrich, Zimmermann, Nr. 21
Kranz, Martha, Hausfrau, Nr. 290
Kraska, Anna, Hausfrau, Nr. 24
Krause, Johanna, Kontoristin, Nr. 254
— Johannes, Schlosser, Nr. 254
Krebs, Franz, Tischler, Nr. 291
— Erwin, Masch.-Schlosser, Nr. 291
— Werner, Gärtner, Nr. 291
Kreissparkasse Nr. 228
Kreye, Friedrich, Silberarb., Nr. 108
— Heinrich, Silberarbeiter, Nr. 108
Kreyenhop, Christian, Elektr., Nr. 175
Kröger, Werner, Fernmeldebauhandw., Nr. 147
— Gerhard, Zimmerer, Nr. 147
Krüger, Herbert, Monteur, Nr. 31
— Hermann, Dachd.-Meister, Nr. 259
Kuhn, Heinz, Schlosser, Nr. 9
Kubbutat, Otto, Kraftfahrer, Nr. 288
Kuckuck, Alfred, Landwirt, Nr. 35
— Hans-Wilhelm, Viehhändl., Nr. 35
— Alfred, Viehhändler, Nr. 35
Küker, Fritz, Vulkaniseur, Nr. 221
Kukulies, Walter, Zimmerer, Nr. 277
— Max, Hilfsschmied, Nr. 277
— Eva, Hausfrau, Nr. 277
Kuntzky, Heinz, Masch.-Schlosser, Nr. 84
Kuß, Theobald, Masch.-Arb., Nr. 293
Kyora, Konrad, Kontrolleur, Nr. 302

L

Laakmann, Herm., Kraftfahrer, Nr. 144
— Johann, kaufm. Angest., Nr. 144
Lachmund, Hermann, Landwirt, Nr. 24
Lackmann, Carsten, Rentner, Nr. 121
Lachtrop, Dr., Hans, prakt. Arzt, Nr. 181
Lahrmann, Friedhelm, Masch.-Schloss., Nr. 111
— Hermann, Hobler, Nr. 111
Lange, Heinr., Kesselschmied, Nr. 163
Langelott, Hertha, Hausfrau, Nr. 215
Lehmann, Margarete, Hausfr., Nr. 165
— Luise, Hausfrau, Nr. 25
— Ilse, Wirtschaftsleiterin, Nr. 25
— Emil, Rentner, Nr. 231
Lehning, Christian, Werkhelfer, Nr. 71
Lemke, Erich, Maler, Nr. 303
Lenz, Anna, Hausfrau, Nr. 1
— Renate, Schneiderin, Nr. 1
Lewrenz, Grete, Hausfrau, Nr. 72
— Ingeborg, Buchhalterin, Nr. 72
Liebhold, Otto, Schlosser, Nr. 247
Liebig, Auguste, Hausfrau, Nr. 204
Liedtke, Arthur, Bäcker, Nr. 303
— Hugo, Lehrling, Nr. 303
— Eduard, Zimmerer, Nr. 303
Liefer, Hermann, Schlosser, Nr. 199
— Fritz, Rentner, Nr. 199
Lienhop, Hilde, Hausfrau, Nr. 8
Lindau, Karl-Heinz, Mechanik., Nr. 161
— Karl, Packer, Nr. 161
Linz, Bernhard, Klempner, Nr. 152
Lippkow, Berta, Hausfrau, Nr. 18
— Elfriede, Packerin, Nr. 18
Loch, Michael, Rentner, Nr. 10
— Karl, Arbeiter, Nr. 296
Lohmann, Horst, Lehrling, Nr. 50
— Johann, Einrichter, Nr. 50
Löhmann, Hermann, Elektriker, Nr. 217
Lohrer, Christine, Hausfrau, Nr. 90
— Alma, Kontoristin, Nr. 90
— Emanuel, landw. Gehilfe, Bar
— Marie, Hausfrau, Bar
Lohre, Otto, Maurer, Nr. 257
Lohry, Auguste, Hausfrau, Nr. 257

Lubbe, Walter, Kraftfahrer, Nr. 313
Lübben, Fritz, Reichsb.-Lageraufseher, Nr. 156
Lucius, Ernst, Rentner, Bar
Lührs, Hinrich, Rentner, Nr. 135
— Johann, Tischler, Nr. 165
— Willi, Elektriker, Nr. 200
Lüers, Hermann, Rentner, Nr. 166
Luessen, Friedrich, Silberarb., Nr. 179
— Johann, Landwirt, Nr. 38
— Manfred, Postassistent, Nr. 179
Lüssen, Fredi, Elektrowerker, Nr. 29
— Heinz, Landwirt, Nr. 29
— Johann, Landwirt, Nr. 29
— Heinrich, Rentner, Nr. 112
— Anneliese, Werkz.-Ausgeberin, Nr. 112
— Heinrich, Besteckschleifer, Nr. 178
— Willi, Stahlgraveur, Nr. 178
Luttmann, Rebcke, Hausfrau, Nr. 74

M

Magerkurth, Reinhold, Maurer, Nr. 40
Majewski, Friderike, Hausfrau, Nr. 31
Makolies, Kurt, Fernfahrer, Nr. 305
— Gisela, kaufm. Angest., Nr. 305
Malich, Hedwig, Hausfrau, Nr. 150
— Siegfried, Student, Nr. 150
Markowski, Horst, Schrankenwärter, Nr. 230
— Frieda, Hausfrau, Nr. 230
— Heinz, Autoschlosser, Nr. 230
Martens, Hermann, Landwirt, Nr. 3
— Hinrich, Landwirt, Nr. 3
— Wilhelm, Elektr.-Schweiß., Nr. 60
Marten, Martha, Hausfrau, Bar
Mattfeld, Hinrich, Postschaffn., Nr. 80
— Johann, Landwirt, Nr. 83
— Diedrich, Schuhmacher, Nr. 83
— Hermann, Galvaniseur, Nr. 254
— Anna, Hausfrau, Nr. 20
Matuschek, Georg, Arbeiter, Bar
Meese, Fritz, Maschinist, Nr. 188
Meier, Meta, Landhilfe, Nr. 5
— Hinrich, Schlosser, Nr. 17
— Johann, Maurer, Nr. 26
— Adeline, Hausfrau, Nr. 40
— Hinrich, Kesselschmied, Nr. 55
— Helmut, Fernmeldebauhandwerk., Nr. 55
— Albert, Tischlermeister, Nr. 57
— Hans-Herm., kfm. Angest., Nr. 187
— Johann, Kaufmann, Nr. 187
— Georg, O.-Weichenwärt., Nr. 205

Johann Meier, Ruf Achim 379
Gemischtwareneinzelhandlung
Uphusen 187

Meyer, Adeline, Rentner, Nr. 127
— Hinrich, Landwirt, Nr. 47
— Hinrich, Landwirt, Nr. 40
— Diedrich, Straßenwärter, Nr. 51
— Karl-Heinz, Kontrolleur, Nr. 51
— Johann, Landwirt, Nr. 61
— Heinz, Schlosser, Nr. 63
— Hinrich, Tischler, Nr. 63
— Hinrich, Rentner, Nr. 72
— Claus, Rentner, Nr. 142
— Friedrich, Rentner, Nr. 168
— Erna, Hausfrau, Nr. 168
— Albert, Schlosser, Nr. 189
— Hans-Hinrich, Tischler, Nr. 189
— Heinz-Walter, Fernmeldebauhandwerker, Nr. 197
— Hermann, Silberarbeiter, Nr. 197
— Albert, Schachtmeister, Nr. 284
— Diedrich, Betriebsschloss., Nr. 284
Meinke, Johann, Landwirt, Nr. 70
— Hertha, kaufm. Angest., Nr. 70
— Helga, Hausgeh., Nr. 176
— Hinrich, Dreher, Nr. 186
— Heinz, kaufm. Angest., Nr. 186
— Johann, Betriebswärter, Nr. 250
Meinken, Bernhard, Telegr.-Leit.-Aufs., Nr. 4
— Johann, Landwirt, Nr. 20
— Johann, Kraftfahrer, Nr. 20
— Hinrich, Lehrer, Nr. 25
— Johann, Landwirt, Nr. 42
— Hinrich, Müllergeselle, Nr. 42
— Albert, Landwirt, Nr. 43
— Adalbert, Malermeister, Nr. 209
Menze, August, Werkmeister, Nr. 184
Methner, Rudolf, Arbeiter, Nr. 31

Fritz Meese
Geflügelzucht u. Brutanstalt
UPHUSEN 188



Mettner, Ewald, Rentner, Nr. 2
Metz, Walter, Arbeiter, Nr. 292
Mildner, Wilhelm, Meister, Nr. 81
Mindermann, Marie-Luise, Lehrerin, Nr. 22
— Friedr., Werkzeugschloss., Nr. 73
— Heinrich, Schlosser, Nr. 78
— Hermann, Pensionär, Nr. 78
— Hermann, Heizer, Nr. 103
— Hans-Helmut, Seemann, Nr. 103
— Bernhard, Sattler, Nr. 214
v. Minden, Käthe, Hausfrau, Nr. 90
Mohr, Emil, Bankangest., Nr. 76
Mossakowski, August, Rentner, Beh.
— Martha, Hausfrau, Nr. 33
— Hermann, Landwirt, Nr. 48
Mosink, Engelbert, Autoverm., Nr. 104
Müller, Katharine, Hausfrau, Nr. 165
— Adeline, Hausfrau, Nr. 174
— Martin, Arbeiter, Nr. 208
— Berta, Hausfrau, Nr. 215
— Karl, Schlosser, Nr. 326
— Emilie, Hausfrau, Bar
— Hertha, Hausfrau, Bar
— Karl, Gärtner, Bar
— Waltraut, Kochlehrling, Bar
— Hans, kaufm. Angest., Nr. 269
— Dr., Emil, O.-Stud.-Rat a. D., Nr. 263
Mügge, Hans-Joachim, Masch.-Schlos., Nr. 222
Mühsam, Erich, Techn. Kaufm., Nr. 236
Mühe, Hans-Erich, Kaufmann, Nr. 264
— Johann, kaufm. Angest., Nr. 265
Muth, Günter, Maler, Beh.

N

Naujoks, Emil, Rentner, Bar
— Rudi, Tischler, Bar
Nehring, Natalie, Hausfrau, Nr. 318
Neumann, Walter, kfm. Ang., Nr. 202
— Waldemar, Bohrer, Nr. 316
Nidanowski, Johann, Rentner, Nr. 33
Niemeyer, Wilhelmine, Hausfr., Nr. 25
Nilenski, Otto, Arbeiter, Beh.
Nitsche, Walter, Rentner, Beh.
— Wilhelm, Lehrling, Beh.
Nitz, Willi, Arbeiter, Nr. 301
Nolte, Hans, Techn. Angest., Nr. 149
Nordloh, Jonny, Schlosser, Nr. 73
— Hermann, Arbeiter, Nr. 73
Nündel, Paul, Kaufmann, Nr. 226

O

Oetjen, Werner, Postinspektor, Nr. 34
— Johannes, Lehrer, Nr. 34
— Johann, Weichenwärter, Nr. 34
Ohlsen, Leo, Maler, Nr. 111
Oldenbürger, Friedrich, Betriebswart, Nr. 185
Oltersdorf, Johanna, Hausfr., Nr. 235
Orböck, Walter, Maurer, Nr. 325
Orlowski, Eva, Hausfrau, Nr. 165
Ortmann, Herm., Silberarb., Nr. 99
— Friedrich, Postschaffner, Nr. 193
Otterstädt, Erich, Präger, Nr. 95
Otten, Johann, Maurer, Nr. 120
— Meta, Manglerin, Nr. 120
— Johann, Rentner, Nr. 120
Osmers, Herm., Postfach-Arb., Nr. 10
— Karl, Landwirt, Nr. 15
— Meta, Landwirt, Nr. 28
— Friedrich, Landwirt, Nr. 45
— Friedrich, Landwirt, Nr. 45
— Helmut, Schuhmacher, Nr. 45
— Hinrich, Betonarbeiter, Nr. 45
— Marie, Hausfrau, Nr. 82
— Alfred, Arbeiter, Nr. 82
— Johann, Arbeiter, Nr. 82
— Hans, Schlosser, Nr. 224

P

Paroteytis, Georg, Rentner, Nr. 183
— Gertrud, Näherin, Nr. 183
Paul, Karl, Schlosser, Beh.
— Werner, Schlosser, Nr. 60
Pawlik, Dr., Karl, Zahnarzt, Nr. 34
Pawlitzki, Else, Hausfrau, Nr. 145
Pelka, Karl, Rentner, Nr. 190
— Erika, Arbeiterin, Nr. 190
Perl, Helmut, Tischler, Nr. 138
— Heinz, Lehrling, Nr. 138
— Ernst, Förderarbeiter, Nr. 138
Peter, Richard, Heizer, Nr. 235
Petrovic, Edeltraut, Hausfrau, Nr. 299
Petschul, Alfred, Elektriker, Nr. 220
Pfeifer, Johann, Schneider, Nr. 117
Pienschke, Paul, Bauarbeiter, Nr. 17
Pieper, Heinz, Zimmerer, Nr. 99
Piessarek, Hermann, Schloss., Nr. 171
Pioch, Erwin, Arbeiter, Nr. 235
Piotrowski, Arthur, Dachdeck., Nr. 235
Poggenburg, Martha, Kolonialwar. u. Molkereipr., Nr. 191
Pohl, Alfred, Schmied, Nr. 57
— Berta, Hausfrau, Nr. 60
— Kurt, Arbeiter, Nr. 291

Herm. Poggenburg
Milch- u. Kolonialwarenhandlung
Uphusen 191

Pohlmann, Erich, Schmied, Nr. 215
— Werner, kaufm. Lehrling, Nr. 215
Polau, Ernold, Arbeiter, Nr. 323
Polnau, Edmund, Landwirt, Nr. 318
— Gustav, Landwirt, Nr. 318
— Herta, Arbeiterin, Nr. 318
— Walter, Zimmerer, Nr. 318
— Albert, Arbeiter, Nr. 324
Pottin, Marie-Luise, Hausgeh., Nr. 3
Pöttker, Johann, Dreher, Nr. 26
Prekel, Heinrich, Arbeiter, Nr. 185
Preuß, Ida, Hausfrau, Nr. 309
Prüser, Gerda, Haustochter, Nr. 94
— Hermann, Landwirt, Nr. 9
Psternak, Wilhelm, Rentner, Beh.
Pukrop, Lina, Hausfrau, Nr. 152
Purnhagen, Diedr., Maurermst., Nr. 54
— Hans-Diedrich, Landwirt, Nr. 54
— Christian, Kaufmann, Beh.
Purwin, Frieda, Hausfrau, Nr. 145

Seit 1927 **Heinr. Schuhmacher K.G. Uphusen** Seit 1927
RUF ACHIM 225
Lebensmittel Textilien Herde, Öfen, Waschkessel

Puvogel, Hermann, Landwirt, Nr. 32
— Heinz, Zimmerer, Nr. 150

Q

Quoos, Margarete, Hausfrau, Nr. 190

R

Radecke, Hermann, kfm. Ang., Nr. 58
— Hinrich, Silberarbeiter, Nr. 58
— Hermann, Rentner, Nr. 90
— Mathilde, Kontoristin, Nr. 90
— Hermann, Rentner, Nr. 146
— Adolf, Former, Nr. 131
— Johann, Rentner, Nr. 152
Radke, Adolf, Arbeiter, Nr. 288
Radloff, Max, Schmied, Nr. 260
Radun, Alfred, kaufm. Angest., Nr. 176
Rama, Eduard, Arbeiter, Nr. 68
Rayzik, Minna, Hausfrau, Nr. 6
Rebers, Meta, Hausfrau, Nr. 41
— Inge, Kontoristin, Nr. 46
— Alfred, Landwirt, Nr. 46
— Hermann, Praktikant, Nr. 46
— Hinrich, Landwirt, Nr. 46
— Marie, Hausfrau, Nr. 54
— Günther, kaufm. Lehrling, Nr. 56
— Adele, Hausfrau, Nr. 159
— Heinrich, kaufm. Angest., Nr. 159
— Alma, Kontoristin, Nr. 159
— Bernhard, Arbeiter, Nr. 206
— Hinrich, Tischlermeister, Nr. 206
— Johann, Silberarbeiter, Nr. 255
Reeßing, Fritz, Arbeiter, Nr. 10
Reichelt, Wilhelm, Rentner, Nr. 64
Reiners, Hinrich, Landwirt, Nr. 24
— Johann, Arbeiter, Nr. 37
Reiser, Max, Maurer, Nr. 125
Reß, Johann, Kokillengießer, Nr. 205
Reschke, Eitel, Kontrolleur, Nr. 297
Ribbeck, Paul, kaufm. Angest., Bar
Richter, Walter, Rentner, Nr. 7
Rickens, Anna, Hausfrau, Nr. 16
Riel, Elise, Hausfrau, Nr. 75
Riemann, Willi, Dreher, Nr. 180
Riemann, Walter, Arbeiter, Nr. 51
Rinas, Auguste, Hausfrau, Nr. 316
Ringe, Hinrich, Maler, Nr. 106
Risch, Marie, Hausfrau, Nr. 236
Ritschel, Otto, Bäcker, Nr. 44
Rodewald, Heinr., Eisenbahner, Bahnh.
Rogge, Fritz, Arbeiter, Nr. 234
Rosowski, Christel, o. B., Nr. 6
— Gerda, Packerin, Nr. 6
— Hedwig, Hausfrau, Nr. 6
Rowold, Hans-Heiner, Landwirt, Nr. 22
— Hinrich, Landwirt, Nr. 22
Ruhe, Grete, Hausgeh., Nr. 146
Rummel, Friedrich, Bauführer, Nr. 211
Rutha, Karl, Autoschlosser, Nr. 236

S

Saager, Marie, Hausfrau, Nr. 296
v. Salzen, Johann, Buchhalter, Nr. 57
— Hermann, Schrankenw., Bahnh.
Samland, Johann, Kaufmann, Beh.
— Kurt, Kaufmann, Beh.
Samel, Helene, Hausfrau, Nr. 133
— Helmut, Schlosser, Nr. 133
Schaaf, Elisabeth, Hausfrau, Nr. 320
— Helmut, Schlosser, Nr. 320
Schadowski, Peter, Elektriker, Nr. 110
Scharnowski, Josef, Zimmerm., Nr. 296
Scheffler, Paul, Betriebsleiter, Nr. 215
Scheitzler, Hermann, Arbeiter, Nr. 257
Schemmel, Bruno, Gärtnermst., Nr. 275
— Anna, Hausfrau, Nr. 174
Schenk, Heinrich, Maurer, Nr. 99

Bruno Schemmel
Gärtnermeister
Gartenbaubetrieb — Fruchthandel
UPHUSEN 275

Schierloh, Albert, Hilfsmaurer, Nr. 25
— Ernst-August, Masch.-Schlosser, Nr. 148
— Margarete, Hausfrau, Nr. 148
— Heinrich, Eisenbahner, Nr. 167
— Johann, Hilfspostschaffn., Nr. 167
— Johann, Schlosser, Nr. 310
— Karl, Schlosser, Nr. 167
— Hermann, Kesselschmied, Nr. 196
Schitterer, Karl, Bäcker, Nr. 279
Schlenker, Berta, Hausfrau, Bar
Schlösser, Ida, Hausgeh., Beh.
Schmidt, Heinrich, Rentner, Nr. 118
— Hermann, Rentner, Nr. 32
— Otto, Kraftfahrer, Nr. 140
— Fritz, Schuhmacher, Nr. 309
Schmidtke, Heinrich, Arbeiter, Nr. 11
— Gertrud, Ladenhilfe, Nr. 11
Schneider, Otto, techn. Zeichn., Nr. 307
Schock, Ida, Hausfrau, Nr. 255
Scholz, Helmut, Kraftfahrzeugmechan., Nr. 42
— Charlotte, kaufm. Angest., Nr. 210
Schöne, Johann, Landwirt, Nr. 74
Schönfeld, Willy, Arbeiter, Nr. 290
— Paul, Schleifer, Nr. 290
Schreck, Helmut, kfm. Angest., Nr. 204
— Paul, Arbeiter, Nr. 204
Schreiber, Wolfram, Verkäuf., Nr. 302
Schröder, Reinhard, Rentner, Nr. 69
— Magdalene, Hausgeh., Bar
— Georg, Arbeiter, Bar
Schultheis, Karl, Polierer, Nr. 330
Schulz, Paul, Arbeiter, Nr. 14
— Horst, Angestellter, Nr. 21
— Johannes, Löter, Nr. 114
Schumacher, Heinrich, Kaufm., Nr. 176
Schütte, Heinr., Werkz.-Dreher, Nr. 202
— Johann, Rentner, Nr. 202
— Johann, Postfacharbeiter, Nr. 250
— Hermann, Maurer, Nr. 227
Schwarz, Anna, Hausgeh., Nr. 11
— Marie, Hausfrau, Nr. 11
Schwitteck, Paul, landw. Geh., Nr. 17
Seebode, Meta, Hausfrau, Nr. 174
Seegers, Heinz, kfm. Angest., Nr. 145
— Heinrich, Rentner, Nr. 145
Seekamp, Anna, Hausfrau, Nr. 12
— Johann, Landwirt, Nr. 17
— Hinrich, Arbeiter, Nr. 30
— Henry, Landwirt, Nr. 39
— Johann, Landwirt, Nr. 39
— Hinrich, Landwirt, Nr. 39
— Hermann, Landwirt, Nr. 65
— Hermann, Kohlenhändler, Nr. 74

Hermann Seekamp :: Ruf Achim 329
Kohlenhandlung Uphusen 74

Siebert, Margarete, Näherin, Nr. 246
— Hannelore, Drogistin, Nr. 246
Sierks, Otto, Schmiedemeister, Nr. 88
Sievers, Karl, kaufm. Angest., Nr. 212
— Walter, kaufm. Angest., Nr. 212
Simoneit, Hildegard, Hausfrau, Nr. 239
Soller, Meta, Hausfrau, Nr. 138
Sonnenberg, Manfred, Kesselschmiedlehrling, Nr. 320
— Erich, Tischler, Nr. 320
Spannhake, Luise, Hausfrau, Nr. 77
— Hermann, Silberarbeiter, Nr. 77
— Helmut, Finanzanwärter, Nr. 77
— Wilhelm, Postfacharbeiter, Nr. 230
— Anita, Schneiderin, Nr. 230
— Werner, Postassistent, Nr. 230
Spiedt, Werner, Maurerlehrl., Nr. 278
— Wilhelm, Maurer, Nr. 278
— Willi, Maurer, Nr. 278
Squarra, Herm., Masch.-Schlosser, Nr. 209
Stahr, Karl, Pfarrdiakon, Nr. 3
Stalling, Herb., Kfz.-Mechan., Nr. 231
Staßfurth, Otto, Kraftfahrer, Nr. 266
Stecker, Emma, Hausfrau, Nr. 83
Stehmeier, Horst, Schneider, Nr. 267
— Wilhelm, Transp.-Arb., Nr. 267
Stein, Gerhard, Hand.-Vertr., Nr. 164
— Katharine, Hausfrau, Nr. 268
Steiner, Paul, Arbeiter, Nr. 166
Steindor, Alfons, Schmied, Nr. 304
Stollfuß, Wilhelm, Rentner, Nr. 122
— Marie, Hausfrau, Nr. 231
Stootmeyer, Alwine, Plätterin, Nr. 97
— Christel, Klempner, Nr. 97
— Hermann, Rentner, Nr. 97
Stöver, Elise, Hausfrau, Nr. 195
Strohm, Hermann, Verw.Angest., Bar
— Hans-Lothar, Mechaniker, Bar
Stroscher, Albert, Rentner, Nr. 153
— Georg, Fleischerlehrl., Nr. 153
Studtmann, Minna, Gemeindeschwest., Nr. 107
Stumpf, Erich, Arbeiter, Nr. 287
Stuppan, Auguste, Hausfrau, Nr. 47
— Alfred, Schmied, Nr. 47
Sturies, Ferdinand, Rentner, Nr. 305
Szepannek, Emma, Hausfrau, Nr. 184
— Edeltraut, Kontoristin, Nr. 184
— Gustav, Schlosser, Nr. 306

T

Tangemann, Brüne, Schlosser, Nr. 143
Taraskewitz, Karl-Heinz, Arb., Nr. 257
Tanski, Emmi, Hausfrau, Nr. 277
Tausendfreund, Henry, Rentner, Bar
Teichert, Paul, Schlacht.-Mstr., Nr. 312
Temp, Reinhold, Arbeiter, Nr. 101
— Willi, Arbeiter, Nr. 180

Tennigkeit, Michael, Rentner, Bar
Tengel, Elfriede, Hausfrau, Nr. 75
Teschmer, Marie, Hausfrau, Nr. 306
Theurer, Magdalene, Hausfrau, Bar
Thiel, Josef, Kaufmann, Nr. 210
— Antonie, Angest., Nr. 210
Tietjen, Diedrich, Landwirt, Nr. 7
— Hermann, Landwirt, Nr. 19
— Heinrich, Betriebsanw., Nr. 89
— Heinz, Malerlehrling, Nr. 89
— Heinrich, Rentner, Nr. 89
Tittmann, Heinz, Verw.-Ang., Nr. 165
Treichel, Siegmund, Kraftfahr., Nr. 219
Tschechodzinski, Leokadia, Hausfrau, Nr. 12
Tschirner, Alex, kfm. Lehrling, Nr. 297
— Paul, Webmeister, Nr. 297
Turner, Karl, Landwirt, Nr. 12

U

Uhrhahn, Karl, Reisender, Nr. 264
Ulbrich, Arthur, Former, Nr. 280
Unger, Günter, Kaufmann, Nr. 225

V

Vannier, Heinr., Weich.-Wärt., Nr. 196
Vast, Karl, Reichsb.-Geh., Nr. 183
Villwock, Paul, Arbeiter, Nr. 80
— Ursel, Schneiderin, Nr. 80
Voese, Paul, Arbeiter, Nr. 78
Vogelsang, Heinrich, Dreher, Nr. 85
— Mariechen, Hausfrau, Nr. 85
Voges, Kurt, Schlosser, Nr. 202
Volk, Angela, Hausfrau, Nr. 294
— Johann, Arbeiter, Nr. 294
— Peter, Maurer, Nr. 294
Volkmann, Erna, Hausfrau, Nr. 300
Voß, Berta, Hausfrau, Nr. 199

W

Wabbels, Brunhilde, Näherin, Nr. 238
— Helmut, Webstuhlhilfsmeister, Nr. 262
— Albert, Schlosser, Nr. 238
Wachowitz, Caroline, Hausfrau, Bar
— Kurt, Schlosser, Bar
— Emmi, Packerin, Bar
Wahl, Alfred, Arbeiter, Nr. 21
— Rudi, Schlosser, Nr. 21
Wahlers, Hinr., Weich.-Stell., Nr. 156
— Heinrich, Maurer, Nr. 156
— Wilhelm, Schlosser, Nr. 170
Wahrenberg, Franz, Polsterer, Nr. 258
— Otto, Arbeiter, Nr. 258
Warnke, Wilh., Zimmermstr., Nr. 181
— Wilma, Arbeiterin, Nr. 181
Waschke, Fritz, Sattler, Nr. 239
— Ruth, Hausgehilfin, Nr. 239
— Marie, Hausfrau, Nr. 239
Wätjen, Heinz, Bankangest., Nr. 71
Weber, Gertrud, Näherin, Nr. 280
— Friedrich, Betriebsleiter, Nr. 280
— Adolf, Bäcker, Nr. 44
— Fritz, Rentner, Nr. 180
Weichler, Erna, Hausfrau, Nr. 285
Weidenhöfer, Herm., Dreher, Nr. 106
Weidner, Herbert, Schmied, Nr. 169
Weigler, Eduard, Arbeiter, Nr. 109
— Helga, Näherin, Nr. 109
Wehmeyer, Heinrich, Rentner, Nr. 126
Welz, Heinz, Schmied, Nr. 92
Weseloh, Hans, Kraftfahrer, Nr. 118
Werner, Friedrich, Poliz.-Mstr. a. D., Nr. 174
Wickbold, Gustav, Lehrer a. D., Nr. 14
— Udo, Innenarchitekt, Nr. 14
Wiechelt, Rudolf, kfm. Angest., Nr. 64
Wiensch, Willi, Schlosser, Nr. 112
Wieserski, Eva, Hausfrau, Nr. 292
Wiesner, Kurt, Masch.-Schloss., Nr. 293
Wiesberg, Anna, Lagerarb., Nr. 165
— Fritz, Schlosser, Nr. 289
— Anna, Hausfrau, Nr. 289
Wichmann, Henny, Hausfrau, Nr. 135
— Harald, Schlosser, Beh.
— Otto, Arbeiter, Beh.
Wigger, Friedr., Schrankenw., Nr. 166
Wilkens, Albert, Rentner, Nr. 163
— Cord, Arbeiter, Nr. 207
— Amanda, Hausgehilfin, Nr. 207
Wilking, Ernst, Schlosser, Nr. 93
— Alfred, Mechaniker, Nr. 150
— Otto, Schlosser, Nr. 239
— Annette, Gastwirtin, Nr. 151
Willus, Marie, Hausfrau, Nr. 300
— Willi, Arbeiter, Nr. 300
Winkler, Max, Versich.-Insp., Nr. 223
Witt, Hildegard, Kindergärtn., Nr. 201
Witzke, Karl, Maurer, Nr. 262
— Witold, Arbeiter, Nr. 262
Wischnewski, Julius, Arbeiter, Nr. 68
— Elfriede, Arbeiterin, Nr. 68
Wohlfahrt, Wilh., Werkz.-Dreh., Nr. 31
Wöhlge, August, Lehrer, Nr. 14
— Hans-Heinrich, Ingenieur, Nr. 14
Wöhltjen, Johann, Straß.-Wärt., Nr. 83
Wolfram, Karl, Ingenieur, Nr. 267
Wolters, Berta, Hausfrau, Nr. 55
— Anna, Hausfrau, Nr. 113
— Annegret, Schleiferin, Nr. 113
— Johann, Silberarbeiter, Nr. 113
— Wilhelm, Masch.-Arbeiter, Nr. 114
— Wilhelm, Rentner, Nr. 114
— Wilhelm, Tischler, Nr. 177
— Meta, Hausfrau, Nr. 190

Z

Zierott, Walter, Vorrichter, Nr. 287
— Hulda, Hausfrau, Nr. 320
Zietlow, Helmut, Arbeiter, Nr. 112
— Willi, Arbeiter, Nr. 95
— Günter, Klempner, Nr. 95
Zintz, Wilhelmine, Hausfrau, Nr. 135
Zirkel, Gustav, Postschaffner, Nr. 1
— Karl, Schlosser, Nr. 94
— Frieda, Packerin, Nr. 135
— Karl, Zimmerer, Nr. 94
— Otto, Schlosser, Nr. 94
Zittlosen, Irmgard, Hausfrau, Nr. 213
Züwerink, Elli, Hausfrau, Nr. 68

Gemeinde Verdenermoor

Einwohnerzahl 116 · Postanschrift: (23) Verdenermoor, Kr. Verden/Aller

Bürgermeister: Hermann Haase, Nr. 6
Ortsteile: Goldborn, Verdenermoor
Schule: Schulverband Kükenmoor-Verdenermoor

Vereinsanschriften:
Freiwillige Feuerwehr Verdenermoor
Schützenverein: Heinrich Haase, Nr. 11

Badenhoop, Marie, Altenteilerin, Nr. 13
— Heinrich, Landwirt, Nr. 13
— Heinz, Landwirt, Nr. 13
Becker, Luise, o. B., Nr. 14
Benner, Albert, Landwirt, Nr. 19
Clausen, Hermann, Landwirt, Nr. 14
Cordes, Anita, o. B., Nr. 20
— Doris, Altenteilerin, Nr. 20
— Willi, Landwirt, Nr. 20
Dittmer, Wilhelm, Landwirt, Nr. 8
Efferts, Willi, landw. Gehilfe, Nr. 1
Gerlach, Paul, Kaufmann, Nr. 18
Grottke, Wilhelm, Landwirt, Nr. 16
Haase, Erich, Landwirt, Nr. 6
— Heinrich, Landwirt, Nr. 11
— Hermann, Landwirt und Bürgermeister, Nr. 6
— Johann, Landwirt, Nr. 19
— Sophie, Altenteilerin, Nr. 19
Händler, Helmut, Klempner, Jagdhütte
Henke, Hermann, Landwirt, Nr. 2
Hüneke, Gerhard, Landwirt, Nr. 7
— Mariechen, o. B., Nr. 7
Kehlenbeck, Heinrich, Landwirt, Nr. 4
Kruse, Hermann, Altenteiler, Nr. 1
— Hermann, Altenteiler, Nr. 8
Lange, Gustav, Rentner, Nr. 18
Leipe, Erhard, Schlosser, Nr. 5
Lindhorst, Hermann, Landwirt, Nr. 20
Mattfeld, Friedrich, Landwirt, Nr. 9
— Sophie, Altenteilerin, Nr. 9
Merkle, Dora, o. B., Nr. 3
Müller, Hermann, Landwirt, Nr. 11
Norden, Alwin, Landwirt, Nr. 10
— Heinrich, Landwirt, Nr. 10
Pisula, Harry, Landwirt, Nr. 1
Rogge, Heinrich, Landwirt, Nr. 21
Rosebrock, Erich, Schneider, Nr. 15
— Heinrich, Landwirt, Nr. 3
— Heinrich, Landwirt, Nr. 15
— Trinchen, Landwirtin, Nr. 12
— Werner, Landwirt, Nr. 14
Tiedgen, Dora, Wirtschafterin, Nr. 1
Tiedje, Alma, o. B., Nr. 5
— Heinrich, Landwirt, Nr. 5
— Hermann, Landwirt, Nr. 5
Tietje, Fritz, Landwirt, Nr. 12
Treichel, Wanda, o. B., Nr. 16
Wawroscheck, Hildegard, o. B., Nr. 2
Wöbse, Fritz, Landwirt, Nr. 17 (Baracke)

Gemeinde Völkersen

Einwohnerzahl 933 Postanschrift: (23) Völkersen, Post Langwedel Bahnstation: Langwedel

Bürgermeister: Friedrich Thies, Völkersen 89
Fernruf der Gemeindeverwaltung: Langwedel 281
Omnibushaltestelle der Linie: Ottersberg—Verden bei Gastwirt Intemann
Ortsteile: Völkersen und Spange (Die Einwohner von Spange sind im Nachtrag aufgeführt)
Sanitätswesen: siehe Langwedel

Schule: Volksschule Völkersen (Gesamtschulverband Völkersen—Haberloh)
Vereinsanschriften:
Feuerwehr: Freiwillige Feuerwehr Völkersen
Schützenverein: Friedrich Oetting, Nr. 71
Sportverein: TSV „Eintracht" Völkersen
Gesangverein: Hinrich Kruse, Nr. 54

A

Adam, Johann, Arbeiter, Nr. 123
— Johann, Stellmacher, Nr. 132
— Wilhelm, Arbeiter, Nr. 120
Allermann, Heinrich, Bauer, Nr. 6
— Hermann, Landwirt, Nr. 6
— Johann, Bauer, Nr. 6
Allmendinger, Theodor, Arb., Nr. 130
Assmann, Willi, Landwirt, Nr. 75

B

Bachmeyer, Rufina, Witwe, Nr. 137
Badenhop, Johanne, Witwe, Nr. 90
— Günter, Schlachtermeister, Nr. 90
Becker, Hedwig, Witwe, Nr. 2b
— Herbert, Arbeiter, Nr. 2b
Berger, Erhard, Molkereiverwalter, Nr. 4
Berndt, Hermann, Rentner, Nr. 116
— Liselotte, Lehrerin, Nr. 116
Beude, Oswald, Rentner, Nr. 96
Bielefeld, Heinrich, Bauing., Nr. 82
Blanke, Diederich, Tiefbauing., Nr. 57
Bohlmann, Witwe, Nr. 112
Bohrer, Johannes, Eisenbahner, Nr. 31
Borau, Friedrich, Deputat-Arb., Nr. 2
Brandt, Christel, Landwirt, Nr. 1
— Else, Witwe, Nr. 133
— Heinrich, Landwirt Nr. 53
— Hermann, Tischlermeister, Nr. 108
Brockmann, Johann, Landwirt, Nr. 48
Bruns, Heinrich, Rentner, Nr. 113
Buchholz, Hermann, Landwirt, Nr. 83
Bunke, Erna, Tischlerei, Nr. 47
— Friedrich, Landwirt, Nr. 84
— Johann, Bauer, Nr. 24

C

Clausen, Heinrich, Musiker, Nr. 61
Clüver, Ernst, Bauer, Nr. 10
Cordes, August, Landwirt, Nr. 103
— Friedrich, Imker, Nr. 114
— Mimi, Witwe, Nr. 39
— Wilhelm, Postfacharbeiter, Nr. 39

D

Daase, Heinz, Polizeibeamter, Nr. 17
Dierks, Hermann, Bauer, Nr. 14
— Karl, Bauer, Nr. 23

Heinrich Bielefeld
Bauingenieur und Maurermeister
Völkersen 82 Ruf: Langwedel 390

Dodenhoff, Wilhelm, Landwirt- und Gastwirt, Nr. 29
Dunker, Diedrich, Zimmerer, Nr. 135

E

Georg Ebeling, Bäckermeister
Bäckerei und Konditorei
Völkersen 99 Ruf Langwedel 287

F

Fiebig, Reinhold, Kraftfahrer, Nr. 113
Früchtnicht, Hermann, Bauer, Nr. 2
Früchtenicht, Hermann, Bauer, Nr. 5
— Hermann, Landwirt, Nr. 32
— Hermann, Rentner, Nr. 96
— Hinrich, Bauer, Nr. 22

G

Gäckle, Marie, Witwe, Nr. 144
Gätje, Friedrich, Zimmermstr., Nr. 87
— Horst, Tischler, Nr. 96
Geiß, Georg, Bauer, Nr. 8
— Georg-Ludw., Eisenbahner, Nr. 92
— Ludwig, Stellmachermstr., Nr. 92
— Wilhelm, Schlosser, Nr. 92
Gladow, Helmut, Angestellter, Nr. 131

H

Haase, Ernst, Landwirt, Nr. 42
— Hermann, Landwirt, Nr. 36
— Hermann, Arbeiter, Nr. 42
— Hinrich, Landwirt, Nr. 50
— Johann, Landwirt, Nr. 43
— Johann, Landwirt und Milchkontrolleur, Nr. 43
Hasselhoff, Albert, Landwirt, Nr. 45
Hasselmann, Ernst, Eisenbahn. Nr. 3b
Heger, Werner, Zimmermeister, Nr. 38
Hehmsoth, Katharine, Witwe, Nr. 100
Heimsoth, Hermann, Bauer, Nr. 2
Henke, Heinrich, Eisenbahner, Nr. 46
— Hinrich, Schuhmachermstr., Nr. 78
— Meta, Witwe, Nr. 78
Hentrich, Franz, Müller, Nr. 63
— Friedrich, Mühlenbesitzer, Nr. 63
Heydemann, Hans, Maurer, Nr. 122
Heymann, Otto, Angestellter, Nr. 118
Hilscher, August, Schachtmstr., Nr. 118
Hogrefe, Heinrich, Landwirt, Nr. 89
Hollmann, Christoph, Landwirt, Nr. 34
— Christoph, Landwirt, Nr. 44

40 JAHRE
1914 1954
GÜNTER BADENHOP
Fleischermeister
Notschlachtungs- und Versandschlachtungsbetrieb
VÖLKERSEN - TEL. LANGWEDEL 218
Kaufe und verwerte fehlerhaftes Vieh sowie Ihre Not- und Krankschlachtungen von Rindern, Schweinen, Pferden usw. zu höchsten Tagespreisen und stets zu Ihrer Zufriedenheit. Abholung erfolgt bei Tag und Nacht durch eigenes Transportfahrzeug.

1888 65 Jahre 1953

MÜHLE VÖLKERSEN

Fr. Hentrich

Getreide, Mehle, Futtermittel, Kohlen, Düngemittel

Saatgut und Saatgutreinigung

VÖLKERSEN

Husemann, Kurt, Maurer, Nr. 85
Hustedt, Wilhelm, Landwirt, Nr. 49

I

Intemann, August, Steinsetzerpolier, Nr. 101
— Heinrich, Bauer, Nr. 20
— Hinrich, Bauer, Nr. 21
— Hermann, Landwirt, Nr. 67
— Johannes, Landwirt, Nr. 30
— Kurt, Bauer und Gastwirt, Nr. 62

J

Jahnke, Leon, Rentner, Nr. 133
Jethon, Gustav, Arbeiter, Nr. 132
— Heinrich, Arbeiter, Nr. 132
Junge, Arthur, Arbeiter, Nr. 41
Jungenkrüger, Christian, Landwirt, Nr. 33
Just, Olga, Witwe, Nr. 10

K

Kettenberg, Ernst, Schneidermeister, Nr. 32

Herren- und Damen-Maßschneiderei

Erich Meyer

Schneidermeister

Völkersen Ruf: Langwedel 259

Klitsch, Heinrich, Rentner, Nr. 102
Kmetsch, Werner, Eisenbahn., Nr. 100
Knasper, Julius, Rentner, Nr. 126
Köhnen, Dora, Bäuerin, Nr. 7
Konarski, Bruno, Arbeiter, Nr. 81
Kondritz, Friedrich, Arbeiter, Nr. 127
König, Friedrich, Rentner, Nr. 144
Korte, Friedrich, Landwirt, Nr. 56
— Hermann, Landwirt, Nr. 80
Körte, Johann, Sägereiarb., Nr. 38
Köster, Wilhelm, Schlosser, Nr. 102
Krüger, Fritz, landw. Gehilfe, Nr. 63
Kruse, Friedrich, Zimmerer, Nr. 88
— Hinrich, Landwirt, Nr. 54
— Johann, Landwirt, Nr. 51
Küsel, Dr., Heino, Tierarzt, Nr. 95
— Hermann, Lehrer, Nr. 95
Kuß, Alexander, Stellmacher, Nr. 117
Küster, Karl, Landwirt, Nr. 81

L

Laakmann, Grete, Witwe, Nr. 74
Labrenz, Adolf, Maurer, Nr. 125
— Andreas, Rentner, Nr. 9
— Johannes, Sägereiarbeiter, Nr. 98
— Edmund, Maurer, Nr. 140
— Herbert, Arbeiter, Nr. 36
Lange, Karl, Landwirt, Nr. 59
— Willi, Schlosser, Nr. 84

Heinrich Müller

Textilien — Gemischtwaren
Schneiderei

Völkersen, Post Langwedel
Fernruf Langwedel 251

Leismann, Walter, Viehhändler, Nr. 47
Lembgen, Julius, Müller, Nr. 22
Lohmann, Hinrich, Landwirt, Nr. 70
Lübben, Grete, Bäuerin, Nr. 52
— Hermann, Molkereiarbeit., Nr. 106
Lutz, Heinrich, Maurer, Nr. 128
— Karl, Arbeiter, Nr. 128

M

Maier, Katharine, Witwe, Nr. 120
Mann, Eduard, Arbeiter, Nr. 129
Masemann, Gerhard, Postfacharbeiter, Nr. 115
— Heinrich, Schmiedemeister, Nr. 76
Mathes, Wilhelm, Angestellter, Nr. 40
Mattfeldt, Christian, Malermeister, Nr. 86
— Diedrich, Landwirt, Nr. 26
— Heinrich, Malermeister, Nr. 86
— Hermann, Landwirt, Nr. 26
— Wilhelm, Landwirt, Nr. 15
Meiners, Wilma, Witwe, Nr. 4

Molkereigenossenschaft Völkersen
e. G. m. H.
in Völkersen Ruf 219 Langwedel

Melzer, Elli, Witwe, Nr. 117
Menge, Adolf, Arbeiter, Nr. 109
— Johannes, Tischler, Nr. 119
Meyer, Alfred, Kaufmann, Nr. 93
— Erich, Schneidermeister, Nr. 9
— Friedrich, Landwirt und Hausschlachter, Nr. 50
— Heinrich, Landwirt, Nr. 58
— Heinrich, Landwirt, Nr. 85
— Hermann, Bauer, Nr. 13
— Hermann, Schuhmacher, Nr. 37
— Johann, Landwirt, Nr. 85
— Johannes, Maurerpolier, Nr. 97
— Karl, Fräser, Nr. 107
— Karl, Meister in Fa. Joh. Schwacke, Nr. 97
Mohr, Gustav, Stellmacher, Nr. 121
Müller, Christel, Bauer, Nr. 3
— Diedrich, Landwirt, Nr. 34
— Emil, Landmaschinenhandel und Fahrradhandlung, Nr. 74
— Erika, o. B., Nr. 40
— Ewald, Polsterer, Nr. 45
— Georg, Arbeiter, Nr. 49
— Günther, Schlosser, Nr. 91
— Heinrich, Bauer, Nr. 3
— Heinrich, Schneidermeister, Nr. 93

N

Nass, Helmuth, Arbeiter, Nr. 4
Nielsen, Hermann, Rentner, Nr. 3

Neue Landlichtspiele Verden

Ruf 32 18

Kinobetriebe im Kreise Verden

Noltemeyer, Heinr., Arbeiter, Nr. 64
— Heinrich, Landwirt, Nr. 64
— Hermann, Landwirt, Nr. 64

1922 über 30 Jahre 1953

Hermann Oetting

Verkauf und Reparatur von Motorrädern und Fahrrädern

Ausrüstung - Ersatzteile - Autovermietung

VÖLKERSEN 79 Ruf Langwedel 282

Nordmann, Johann, Zimmerer, Nr. 65
Nowack, Georg, Maurer, Nr. 116

O

Oehmichen, Hans, Bauer, Nr. 11
Oetting, Albert, Bauingenieur, Nr. 71
— Arthur, Landwirt, Nr. 68
— Erich, Bäcker, Nr. 12
— Friedrich, Landwirt, Nr. 44
— Friedrich, Maurermeister, Nr. 71
— Heinrich, Landwirt, Nr. 91
— Heinrich, Autovermietung, Nr. 79
— Heinrich, Schlosser, Nr. 12
— Hermann, Eisenbahner, Nr. 65
— Hermann, Landwirt, Nr. 30
— Hermann, Landw. und Fahrradhandlung, Nr. 79
— Hinrich, Landwirt, Nr. 12
— Hinrich, Landwirt, Nr. 55
— Hinrich, Landwirt, Nr. 105
— Johann, Maurer, Nr. 32
Ohms, Hans, Lehrer, Nr. 109
Otten, Annemarie, o. B., Nr. 109

75 Jahre
JOHANN WIGGER, SCHMIEDEMEISTER
Fahrzeugbau · Schlepper- und Landmaschinen-Handlung · Reparaturwerkstatt
Völkersen, Telefon Langwedel 225

P

Petras, Erich, Arbeiter, Nr. 125
Plöger, Friedr., Postschaffner, Nr. 104
Prüser, Alfred, Bauer, Nr. 16
— Alfred, Musiker u. Friseur, Nr. 60
— Hermann, Landwirt und Gastwirt, Nr. 19
— Hinrich, Landwirt und Gastwirt, Nr. 19
— Karl, Landwirt, Nr. 75

R

Rechenberg, Paul, Schneidermeister, Nr. 112

Paul Rechenburg
Schneidermeister
Werkstatt für elegante Damen- und Herren-Moden
Reichhaltiges Stofflager und Musterkollektion
Völkersen 112

Rehbock, Käthe, Witwe, Nr. 74
Rithmüller, Gotthilf, Arbeiter, Nr. 138
Riethmüller, Friedr., Rentner, Nr. 129
Röge, Hermann, Landwirt, Nr. 94
Rosenka, Amalie, Arbeiterin, Nr. 126

S

Sakretz, Kurt, Schuhmacher, Nr. 134
Schaar, Wilh., Angestellter, Nr. 111
Schäfer, Herold, Angestellter, Nr. 124
— Otto, Arbeiter, Nr. 124
Scharnhusen, Wilhelm, Kfz.-Handwerker, Nr. 56
Schauer, Meta, Witwe, Nr. 115
Schefler, Gerh., Mühlenbauer, Nr. 122
— Max, Rentner, Nr. 122
Schmidt, Heinrich, Gebrauchswerber, Nr. 110
Scholz, Hildegard, Witwe, Nr. 89
Schröder, Heinrich, Landwirt, Nr. 25
Schüller, Martha, Witwe, Nr. 114
Schultz, Hermann, Arbeiter, Nr. 126
Schwacke, Henny, Witwe, Nr. 57
Schwarz, Alfred, Arbeiter, Nr. 141
— Johannes, Arbeiter, Nr. 141
Schwendtke, Emilie, Witwe, Nr. 10
Schwiebert, Herm., Landwirt, Nr. 73
Semrau, Herta, Witwe, Nr. 56
Stürmer, Ewald, Lehrer, Nr. 40
— Wolfgang, Rundfunkmechanikermeister, Nr. 40

T

Taube, Kurt, Maurer, Nr. 10
Thies, Friedrich, Bankbeamter, (Bürgermeister), Nr. 89
Thimm, Hans, Monteur, Nr. 57
— Katharine, Witwe, Nr. 57
Tiedgen, Hermann, Altenteiler, Nr. 77

U

Unger, Franz, Arbeiter, Nr. 37

W

Wahlers, Friedrich, Maurer, Nr. 100
Waldow, Molkereifacharbeiter, Nr. 143
Wegener, Walter, Tischler, Nr. 142
Wienberg, Wilhelm, Bauer, Nr. 18
Wigger, Heinz, o. B., Nr. 28
— Johann, Schmiedemeister, Landmaschinenhandel, Nr. 28
— Marie, Witwe, Nr. 28
Willenbrock, Hans, Arbeiter, Nr. 72
— Herbert, Postwerkstättenarbeiter, Nr. 136
— Hermann, Eisenbahner, Nr. 108
— Hermann, Landwirt, Nr. 69
— Hinrich, Bauer, Nr. 17
— Johann, Schlosser, Nr. 70

1932 20 Jahre 1953
Friedrich Worthmann
Lohndrescherei u. landwirtsch. Betrieb
Völkersen 27 Ruf: Langwedel 266

Wöbse, Diedrich, Landwirt und Musiker, Nr. 61
— Georg, Landwirt, Nr. 41
— Heinrich, Angestellter, Nr. 31
Wolf, Robert, Arbeiter, Nr. 131
Worthmann, Friedrich, Landwirt und Lohndrescher, Nr. 27
Wrogemann, Johann, Landwirt, Nr. 77

Z

Zerbe, Adolf, Arbeiter, Nr. 3
Zittlau, Emilie, Witwe, Nr. 139

Gemeinde Wahnebergen

Einwohnerzahl 486 Postanschrift: (23) Wahnebergen, Kr. Verden/Aller Bahnstation: Wahnebergen

Bürgermeister: Johann Heimsoth, Wahnebergen
Fernruf der Gemeindeverwaltung: Verden 24 68
Omnibushaltestelle der Linie Schwarmstedt—Verden

Schule: Volksschule Wahnebergen
Vereinsanschriften:
Freiwillige Feuerwehr Wahnebergen
Schützenverein: Dietrich Böhlke, Vorstand
Sportverein: Hermann Kleine, Vorstand
Reiterverein: Hermann Clasen, Vorstand

A

Ahrens, Edelgard, Büroangest., Nr. 22
Alms, Joseph, Eisenb.-Beamt., Nr. 43
Althausen, Heinr., Postbeamter, Nr. 48
Ampf, Friedhelm, Zimmermann, Nr. 19

B

Bader, Eduard, Eisenbahner, Nr. 34a
Bartels, Johann, Walzenfüh., Nr. 16b
— Walter, Arbeiter, Nr. 1
— Otto, Maurer, Nr. 22
Berg, Leontine, Haush.-Vorst., Nr. 3
— Robert, Schlosser, Nr. 1
Behrens, Dietrich, Schuhmach., Nr. 9
— Hermann, Schlosser, Nr. 53
— Herbert, Kraftfahrer, Nr. 53
— Hinrich, Eisenbahner i. R., Nr. 41
Behrmann, Johann, Rentner, Nr. 36
— Adolf, Zimmermann, Nr. 36
Bergmann, Johann, Kraftfahr., Nr. 50
— Meta, Hausschneiderin, Nr. 50
Bertram, Frieda, Haus.-Vorst., Nr. 37
— Franz, Tischler, Nr. 37
— August, Schneider, Nr. 54
Bieck, Otto, Landarbeiter, Nr. 2
— Wilhelm, o. B., Nr. 23
Bormann, Johann, Steinsetzer, Nr. 55
— Heinz, Schlosser, Nr. 55
— Fritz, Rentner, Nr. 55
Bonke, Elise, landw. Gehilfin, Nr. 7
Böhning, Sophie, Haush.-Vorst., Nr. 2b
— Werner, kaufm. Angest., Nr. 2b
Böß, Luise, Haush.-Vorst., Nr. 36
Böhlke, Dietrich, Landarbeiter, Nr. 28
— Lisa, Schneiderinlehrl., Nr. 28
— Hans, Musiker, Nr. 28
— Johann, Telegr.-Aufseher, Nr. 49
— Mariechen, Verkäuferin, Nr. 49

Brümmer, Hermann, Landstr.-Aufseh., Nr. 40
Burchardt, Alfred, o. B., Nr. 2
Buhrdorf, Herm., Zimmermann, Nr. 35
Buse, Heinrich, Lehrer, Nr. 34
— Heinz, kaufm. Angest., Nr. 41
— Else, Schneiderin, Nr. 41

C

Clasen, Hermann, Landwirt, Nr. 2
Clausen, Anna, Haush.-Vorst., Nr. 7
— Erich, Schriftsetzer, Nr. 7

D

Dannheisig, Paul, Eisenb-Bmt., Nr. 43b
— Ingeborg, Verkäuferin, Nr. 43b
— Gerhard, Bauzeichner, Nr. 53
Desens, Paul, Gärtner, Nr. 2
— Erich, Arbeiter, Nr. 23
Dehn, Hildegard, Haush.-Vorst., Nr. 1
Deutsch, August, Landarbeiter, Nr. 7

E

Engelke, Heinrich, Landwirt, Nr. 7

F

Fahrenholz, Dietr., Eisenbahn., Nr. 39
— Thea, landw. Gehilfin, Nr. 4
Freymuth, Herm., Eisenb.-Bmtr., Nr. 29
Gärtner, Heinz, Angestellter, Nr. 17
— Emil, Rentner, Nr. 30

G

Goritzka, Alois, Arbeiter, Nr. 10
Gras, August, landw. Geh., Nr. 4
Grentz, Heinz, Heiz.-Monteur, Nr. 55

H

Hakelberg, Hermann, Arbeiter, Nr. 35
Harms, Edith,, Haush.-Vorst., Nr. 57
Heinrich, Minna, Haush.-Vorst., Nr. 2b
Heimsoth, Johann, Landwirt, Nr. 12
Heitkamp, Hermann, Rb.-Sekr., Nr. 33
Hilgemeier, Fritz, Angestellter, Nr. 25
Honebein, Hermann, Landwirt, Nr. 13
Holste, Marie, Haush.-Vorst., Nr. 10
Höhn, Reinhold, Arbeiter, Nr. 13
— Alfred, Maurer, Nr. 13
Hübner, Willi, Eisenb.-Beamt., Nr. 43

I

Ischlinski, Elma, Haush.-Vorst., Nr. 8
— Artur, Landarbeiter, Nr. 8

J

Jungfer, Wilhelm, Rentner, Nr. 26

K

Kleine, Hermann, Angestellter, Nr. 54
Klemiß, Helmut, landw. Gehilfe, Nr. 8
Klinker, Fritz, Steinsetzer, Nr. 55
Kedrowsky, Magdalene, Haush.-Vorst., Nr. 37
Koch, Erich, Melker, Nr. 2a
Krebs, Karl, o. B., Nr. 8
Krüger, Imanuel, Landwirt, Nr. 4
— Anna, Hausgehilfin, Nr. 4
— Erna, landw. Gehilfin, Nr. 16
Kubutat, Erna, Haush.-Vorst., Nr. 47
Kuhlenkamp, Heinr., Lagerarb., Nr. 1

L

Lang, Otto, Landwirt, Nr. 2
— Hugo, Arbeiter, Nr. 40
— Alfred, Ziegeleiarbeiter, Nr. 2
Lange, Johann, Pol.-Obermeist. i. R., Nr. 58

PAUL DESENS
GARTENBAUBETRIEB
Ganzjähriger Verkauf von Gemüse aller Art
Blumen :: Pflanzen :: Bindereiartikel
Wahnebergen, Tel. über 23 26 Verden

Langwald, Lothar, landw. Geh., Nr. 12
Liebig, Robert, Landarbeiter, Nr. 5
Lorenz, Wilhelm, Arbeiter, Nr. 17
Lotholz, Edgar, landw. Gehilfe, Nr. 7
Lüneberg, Friedrich, Landwirt, Nr. 23
Lüning, Maria, Haush.-Vorst., Nr. 23
— Mariechen, landw. Gehilfin, Nr. 3

M

Machinek, Gertr., Haush.-Vorst., Nr. 52
Mack, Albert, Arbeiter, Nr. 14
Meyer, Heinr.-Georg, Landwirt, Nr. 3
— Hermann, Landwirt, Nr. 8
— Hermann, Schachtmeister, Nr. 11
— Johann, Landwirt, Nr. 14
— Heinrich, Landwirt, Nr. 22
— Heinrich, Landwirt, Nr. 26
Mehlhop, Heinrich, Eisenb. i. R., Nr. 35
Mell, Erich, Landwirt, Nr. 6
Mory, Heinrich, Landwirt, Nr. 16
Most, Anno, Haush.-Vorst., Nr. 41
Muranko, Ludwig, Arbeiter, Nr. 5
Müffelmann, Christian, Landw., Nr. 30
Müller, Ernst, Landwirt, Nr. 15
Münz, Martha, landw. Gehilfin, Nr. 8

N

Neumann, Alfred, Arbeiter, Nr. 5
— Gertrud, Haush.-Vorst., Nr. 16
— Arno, landw. Gehilfe, Nr. 16

O

Oelkers, Hinrich, Landwirt, Nr. 31
— Helmut, Arbeiter, Nr. 31
— Heinz, Tischler, Nr. 31
Oldenburg, Hermann, Landarb., Nr. 14
— Hermann, Kraftfahrer, Nr. 25
— Thea, Verkäuferin, Nr. 25
Oster, Otto, Arbeiter, Nr. 34
— Gerhard, Arbeiter, Nr. 42
— Hilde, landw. Gehilfin, Nr. 13

P

Päßler, Gottfried, Elektriker, Nr. 42
Polzien, Helene, Haush.-Vorst., Nr. 15
— Ingeborg, Büroangestellte, Nr. 15
Presser, Pauline, Haush.-Vorst., Nr. 18
Preuß, Martha, Haush.-Vorst., Nr. 34a

Q

Quade, Adele, Haush.-Vorst., Nr. 47

R

Rabbe, Heinrich, Landwirt, Nr. 20
Rabens, Heinrich, Landwirt, Nr. 16a
Rathjen, Hermann, Landwirt, Nr. 21
Reichert, Heinz, Kraftfahrer, Nr. 10
Reichmann, Ernst, Kraftfahrer, Nr. 57
— Ernst, Tischler, Nr. 57
Reichenbach, Horst, Eisenbahn., Nr. 46
Reifenberg, Christian, Rentn., Nr. 22
Reinke, Horst, Pol.-Beamter, Nr. 32
Redecker, Wilfr,. Kraftfahrz.-Schlosser, Nr. 58
Rohr, Waltraud, Angestellte, Nr. 29
Röpe, Heinrich, Telegr.-Arb., Nr. 24
— Helmut, Tischler, Nr. 51
Rippe, Hermann, Arbeiter, Nr. 51
— Friedrich, Eisenbahner, Nr. 51
Rüß, Hans, Arbeiter, Nr. 53

S

Spehling, Johann, Kraftfahrz.-Handw., Nr. 56
Spöring, Dietrich, Rentner, Nr. 52
Schmerberg, Hermann, Kaufm., Nr. 47
Schmidt, Else, Haush.-Vorst., Nr. 32
Schneider, Valeska, Haush.-Vorst., Nr. 21
— Karl, Maler, Nr. 21
— Erika, Arbeiterin, Nr. 21
Schneidereit, Auguste, Haush.-Vorst., Nr. 33
Schulz, Erich, landw. Gehilfe, Nr. 2

T

Thalmann, Herm., Stellw.-Mst., Nr. 43a
Theis, Karl, Arbeiter, Nr. 30
Thran, Heinrich, Lagermeister, Nr. 18
Tietze, Adolf, Rentner, Nr. 50

V

Voigt, Heinrich, Angestellter, Nr. 52

W

Wacker, Robert, Arbeiter, Nr. 3
Wahlers, Walter, Arbeiter, Nr. 42
— Heinrich, Tischler, Nr. 57
Wächter, Wilhelm, Angestellter, Nr. 26
Weiß, Dorothea, Haush.-Vorst., Nr. 41
— Eduard, Arbeiter, Nr. 12
Weißhaar, Eduard, Arbeiter, Nr. 1
— Otto, kaufm. Lehrling, Nr. 1
West, Friedrich, Rentner, Nr. 21
— Kurt, Arbeiter, Nr. 21
— Walter, Arbeiter, Nr. 21
— Erich, Schmied, Nr. 21
Wilkens, Dietrich, Landwirt, Nr. 4

Winter, Heinrich, Gastwirtschaft
Ruf Verden 28 69, Saal — Klubzimmer
Wahnebergen 17, Kr. Verden

Willms, Peter, Ingenieur, Nr. 22
Willschewski, Irmgard, landw. Gehilf., Nr. 14
Winter, Heinrich, Gastwirt u. Kaufm., Nr. 17
— Fritz, Kaufmann, Nr. 17

Gemeinde Walle

Einwohnerzahl 890 Postanschrift: (23) Walle, Kreis Verden/Aller Bahnstation: Walle

Bürgermeister: Willi Rosebrock, Nr. 36
Fernruf der Gemeindeverwaltung:
Geest-Holtum 29
Omnibushaltestelle der Linie: Verden—Hamburg
Ortsteile: Baierland, Poggenmoor
Sanitätswesen: 1 Hebamme

Schule: Volksschule Walle
Vereinsanschriften:
Feuerwehr: Freiwillige Feuerwehr Walle
Schützenverein: Hinrich Willenbrock, Nr. 23
Sportverein: Heinrich Drewes, Nr. 101
Gesangverein: Wilhelm Rosebrock, Nr. 94

A

Aschmies, Adam, Verkäufer, Nr. 56
— Ernst, Bahnangestellter, Nr. 56

B

Balzer, Hermann, Polizeioberwachtmeister, Nr. 26
Bammann, Johannes, Landwirt, Nr. 53
Behrens, Heinz, Eisenbahner, Nr. 35
— Hermann, Altenteiler, Poggenmoor 67
— Hermann, Eisenbahner, Poggenmoor 67
Behrmann, Heinrich, Eisenbahner, Poggenmoor 58
— Adolf, Eisenbahn., Poggenmoor 58
Below, Kurt, Arbeiter, Nr. 112
Berdien, Frieda, Hausangest., Nr. 19
Bielitz, Julius, Maurer, Nr. 17
Biese, Emma, Witwe, Nr. 113
— Edwin, Müller, Nr. 113
— Siegmund, Maurer, Nr. 113
— Katharine, Witwe, Nr. 113
Bilitz, Emil, Arbeiter, Nr. 111
Blaurock, Michael, Vertreter, Nr. 20 a
— Erika, o. B., Nr. 20 a
Blume, Heinrich, Rentner, Nr. 83
Bockelmann, Albert, Maler, Nr. 72
— Anna, Witwe, Nr. 72
Bohling, Bernhard, Schlosser, Nr. 91
Bohm, Sophie, Rentnerin, Nr. 1 a
Böhnke, Gustav, Landwirt, Nr. 108
Brandt, Hinrich, Landwirt, Nr. 71
— Ernst, Landwirt, Nr. 71
Bruns, Hermann, Steinsetzer, Nr. 14
— Alma, o. B., Nr. 14
— Hinrich, Steinsetzer, Nr. 73
— Hermann, Zimmermann, Nr. 73
Budde, Gertrud, o. B., Nr. 35
Bunger, Frieda, Wirtschafterin, Nr. 24
Büssenschütt, Frieda, Witwe, Baierland 68
— Heinr., Bahnpolizist, Baierland 68

C

Cordes, Richard, Kraftfahrer, Nr. 42

D

Delventhal, Wilhelm, Landwirt, Nr. 62
— Dieter, Landwirt, Nr. 62
Döhling, Johann, Landwirt, Poggenmoor 46
— Luise, o. B., Poggenmoor 46
Drell, Heinrich, Gastwirt, Nr. 21
— Jürgen, Gastwirt, Nr. 21
Drewes, Heinrich, Fuhrunternehmer, Nr. 101
— Erwin, Maurer, Nr. 101
Drichel, Karl, Landwirt, Nr. 14
Dudington, Dora, Angestellte, Nr. 76
Dunker, Herbert, Steinsetzer, Nr. 42

E

Eggers, Mariechen, Witwe, Nr. 92
— Lisa, Drogistin, Nr. 92

F

Fahrenholz, Adolf, Elektriker, Nr. 108
Feldt, Rudolf, Maurer, Nr. 110
Felgendreher, Günther, Kaufmann, Nr. 19
Fichtner, Martha, Hausangest., Nr. 20
Flömer, Arthur, Landwirt u. Musiker, Baierland 80
— Meta, Witwe, Baierland 80
Fröhlke, Olga, Witwe, Nr. 10
Frohmüller, Richard, Kraftfahrer, Nr. 89
— Adelheid, Witwe, Nr. 89

G

Gahr, Heinrich, Arbeiter, Nr. 19
Galas, Philipp, Arbeiter, Nr. 35
Gatzke, Adolf, Arbeiter, Nr. 1

Gerling, Kurt, Friseurmeister
Damen- und Herren-Frisiersalon
Walle 19

Gerke, Albertine, Witwe, Nr. 88
— Wilhelm, Sparkassenangestellter, Nr. 88
Gerken, Anna, Witwe, Nr. 31
— Hinrich, Hauptlehrer, Nr. 56
— Ilse, Kontoristin, Nr. 56
— Hinrich, jun., Angest., Nr. 56
— Diedrich, Landwirt, Nr. 71
— Wilhelm, jun., Bauunternehmer, Nr. 92
— Wilhelm, sen., Nr. 92
Gietz, Olga, Witwe, Nr. 4
Göbel, Gustav, Landwirt, Nr. 52
Goroncy, Otto, Landwirt, An der Bahn 109
Goronzy, Gertrud, o. B., Nr. 2
— Georg, Maler, Nr. 2
Gust, Maria, Witwe, Nr. 35

H

Habrecht, Gerhard, Maurer, Nr. 35
Hambrock, Alwine, Rentnerin, Nr. 1
Hammermeister, Herm., Eisenbahner, Nr. 97
— Lilli, Witwe, Nr. 119
— Pauline, Witwe, Nr. 120
Harmel, August, Arbeiter, Nr. 31
Heemsoth, Wilhelm, Maurer, Nr. 15
— Wilhelm Landwirt, Nr. 24
— Friedrich, Landwirt, Nr. 24
— Wilhelm, Angest., Poggenmoor 66
— Ida, Witwe, Poggenmoor 66
— Friedrich, Landwirt, Nr. 84
— Heinrich, Steinsetzer, Nr. 84
Heers, Heinrich, Eisenbahner, Nr. 91
— Metta, Witwe, Nr. 91
Heine, Alfred, Arbeiter, Nr. 74
Henke, Johann, Landwirt, Nr. 29
Heuer, Hans, Richter, Nr. 78
Hoffmann, Heinz, Arbeiter, Poggenmoor 66
Hollmann, Otto, Landwirt, Nr. 59
Homann, Karl, Eisenbahner, Nr. 75
— Marie, Witwe, Nr. 75
Hopmann, Wilh., Steinsetzer, Nr. 15
— Anna, Witwe, Nr. 15
Huxol, Walter, Pächter, Baierland 9

I

Isbrecht, Heinrich, Rentner, Nr. 108
— Pauline, Witwe, Nr. 5
Israel, Lotti, Gastwirtin, Nr. 19

J

Jäger, Heinz, Tankwart, Nr. 85
Jeske, Luise, Wwe., Nr. 116 (Baracke)
Junge, Hermann, Pensionär, Nr. 49
— Herm., jun., Eisenbahner, Nr. 49

K

Kahle, Karl, Gepäckträger, Nr. 87
Käppler, Alexander, o. B., An der Bahn 100
Karstens, Hermine, Witwe, Nr. 90

BAUGESCHAFT
RUDOLF FELDT
Ausführung sämtlicher Maurer- und Betonarbeiten
Walle 110

Über 50 Jahre

Schmiedebetrieb **Johann Lührs**

Verkauf und Reparatur von Landwirtsch. Maschinen und Geräten, Fahrrädern

— HERDE - ÖFEN - EISENWAREN —

WALLE 32 RUF HOLTUM G. 13

Kellmer, Georg, Flüchtlingsbetreuer, Nr. 71
Kempe, Oskar, Arbeiter, Nr. 85
Klemeyer, Heinrich, Bahnang., Nr. 64
— Hermann, Schneider, Nr. 40
— Heinrich, Rentner, Nr. 95
— Hans, Nr. 95
Klepatz, Gottlieb, o. B., Nr. 61
— Otto, Arbeiter, Nr. 116 (Baracke)
Koitka, Anton, Tischler, Nr. 3
Korte, Horst, Lehrer, Nr. 12 a
Köster, Wilhelm, Eisenbahner, Nr. 107
— Martha, Witwe, Nr. 86
— Heinrich, Landwirt, Nr. 74
— Heinrich, jun., Landwirt, Nr. 74
— Hermann, Eisenbahner, Nr. 51
— Heinrich, Landwirt, Nr. 18
— Cord, Landwirt, Nr. 18
— Marie, Altenteilerin, Nr. 18
— Johann, Maurer, Nr. 98
— Heinrich, Arbeiter, Nr. 4
Kothe, Heinrich, Altenteiler, Nr. 15
Kratzke, Eduard, Straßenbahn., Nr. 40
Krüger, Heinrich, Landwirt und Schlachter, Nr. 17
— Henny, o. B., Nr. 17
— Heinz, Kraftfahrer, Nr. 98
Kruse, Heinrich, Landwirt, Nr. 50
— Betty, Witwe, Nr. 50
Kuß, Otto, Arbeiter, Nr. 30
Kusenak, Otto, Steinsetzer, Nr. 70

L

Lamparski, Franz, o. B., Nr. 11
Lange, Marie, Witwe, Nr. 52
Lilischkies, Katharina, Witwe, Baierland 102
— Else, Verkäuferin, Baierland 102
Lingel, Hermann, Rentner, Nr. 93
— Wilhelm, Eisenbahner, Nr. 35
Lipp, Erna, Witwe, Nr. 93
Litzner, Erika, o. B., Nr. 40
Lorentz, Max, Kraftfahrer, Nr. 40
Lühning, Diedrich, Pächter, Nr. 20
Lühring, Johann, Gastwirt, Nr. 115
— Reinert, Arbeiter, Nr. 32
Lührs, Hermine, Landwirtin, Nr. 1
— Anna, Altenteilerin, Nr. 1
— Gerhard, Landwirt, Nr. 1
— Johann, Schmiedemeister, Nr. 32
— Hermann, Kaufmann, Nr. 32
— Karl, Eisenbahner, Nr. 12
Lüpke, Heinrich, Angestellter, Nr. 55

M

Mattfeldt, Heinrich, Landwirt, Nr. 20
— Wilhelm, Steinsetzer, Nr. 85
— Erika, o. B., Nr. 85
— Marie, Witwe, Nr. 85
— Hinrich, Arbeiter, Nr. 35
Mattfeld, Albert, Landwirt, Baierland 68
— Wilhelm, Altenteiler, Nr. 27
— Wilhelm, jun., Maler, Nr. 27
— Friedrich, Altenteiler, Baierland 9
Meinke, Marie, Witwe, Nr. 29
— Wilhelm, Schmied, Nr. 16
— Marie, o. B., Nr. 16
— Heinrich, Rentner, Nr. 59
— Wilhelm, Landwirt, Nr. 5
Meißner, Emil, Bundesbahnsekretär, Nr. 97

Meyer, Johannes, Gemischtwaren
Weine — Spirituosen Walle 76

Meyer, Heinrich, Landwirt, Nr. 10
— Dora, Witwe, Nr. 48
— Cord, Tischler, Nr. 48
— Katharina, Witwe, Nr. 48
— Karl, Arbeiter, Nr. 2
— Wilhelm, Landwirt, Nr. 26
— Gerhard, kfm. Ang., Nr. 26
— Friedrich, Eisenbahner, Nr. 105
— Friedhelm, Kaufmann, Nr. 105
— Hermann, Pelztierzüchter, Nr. 76
— Johannes, Kaufmann, Nr. 76
— Harry, Landwirt, Nr. 31
— Heinrich, Schweißer, Nr. 39
— Ernst, Rentner, Nr. 36 a
— Sophie, Witwe, Nr. 93
Möbius, Fritz, Schlosser, Baierland 80
Moritz, Richard, Polsterer, Nr. 30
Müller, Martha, Witwe, Behelfsheim
— Willi, Eisenbahner, Nr. 83
— Anna, Postfacharbeiterin, Nr. 30
— Kurt, Bahnangestellter, Nr. 30
— Katharine, Witwe, Nr. 11
— Christian, Schlosser, Nr. 45
— Hinrich, Landwirt, Nr. 13
— Hermann, Landwirt, Nr. 13
— Marie, Altenteilerin, Nr. 13
Münnig, Arthur, Angestellter, Nr. 86
— Martha, Hebamme, Nr. 86
Münz, Stanislawa, Witwe, Nr. 26
— Aline, Färberin, Nr. 26

N

Neef, Rudolf, Bäckermeister, Nr. 81
— Helga, o. B., Nr. 81

Neue Landlichtspiele Verden
Ruf 32 18
Kinobetriebe im Kreise Verden

Nenstedt, Meta, Witwe, An der Bahn 109

Niestädt, Hermann, Schmiedemeister
Huf- u. Wagenschmiede, Walle 90
Verkauf u. Reparatur v. ldw. Geräten

Niestädt, Hermann, Schmiedemeister,

O

Oedding, Hermann, Landwirt, Nr. 22
— Meta, Witwe, Nr. 22
Oelkers, Friedrich, Kaufmann, Nr. 87
— Anna, Witwe, Nr. 87
— Hinrich, Landwirt, Nr. 38
— Friedr., Bauunternehmer, Nr. 114
— Hinrich, Rentner, Nr. 54
Oetting, Ernst, Rentner, Nr. 43
Oksas, Georg, o.B., Nr. 55
Otto, Amalie, Witwe, Nr. 118
— Wilhelm, Eisenbahner, Nr. 119

P

Pehlke, Lydia, o. B., Nr. 40
Petersen, Boy, Maurer, Nr. 12
Pflugrad, Wilhelmine, Witwe, Nr. 84

Friedrich Oelkers
BAUUNTERNEHMUNG
WALLE

Ruf: Holtum-Geest 45
Zweigniederlassung Bremen
Osterdeich 196 D

Seit 1920

Spar- und Darlehnskasse Walle e.G.m.b.H.

WALLE Ruf: Holtum-Geest 15

Ausführung aller bankmäßigen Geschäfte
Futter- und Düngemittel - Brennstoffe

Proch, Reinhard, Hilfslehrer, Poggenmoor 46

R

Rabbe, Fritz, Rentner, Nr. 106
Radeke, Hermann, Landwirt, Nr. 2
Ramm, Elisabeth, Witwe, Nr. 105
Ramme, Friedel, Landwirt, Nr. 3
Reich, Emma, Witwe, Nr. 12
Reimringer, Paul, Rentner, Nr. 82
— Ingeborg, o. B., Nr. 82
Reinke, Wanda, Witwe, Nr. 2
Richter, Ottilie, Witwe, Nr. 86
Riehl, Wilhelm, Rentner, Nr. 20
Ritz, Hermann, Arbeiter, Nr. 62
Röhrs, Lene, Witwe, Nr. 60

Seit 25 Jahren
Zimmermeister Wilhelm Rosebrock
Zimmerei, Sägewerk, beeid. Schätzer
Ruf Holtum-Geest 7 Walle 94

Rosebrock, Hermann, Landwirt, Nr. 6
— Alfred, Landwirt, Nr. 6
— Erika, o. B., Nr. 6
— Adeline, Witwe, Nr. 21
— Wilhelm, Landwirt und Bürgermeister, Nr. 36
— Cord, Landwirt, Nr. 36
— Hinrich, Altenteiler, Nr. 36
— Helmut, Arbeiter, Nr. 15
— Heinrich, Landwirt, Nr. 25
— Heinrich, Altenteiler, Nr. 25
— Wilhelm, Zimmermeister, Nr. 94

S

Salatskat, Wilhelm, Rentner, Nr. 14
Schattschneider, Heinrich, Rentner, Nr. 112
Scherdin, Walter, Dachdecker, Nr. 94
Schielke, Olga, Witwe, Nr. 51

Gegr. 1934, Schröder, Gustav
Lebensmittel, Weine, Gemischtwaren
Walle 82

Schmidt, Rudolf, Kraftfahrer, Nr. 96
Schorling, Johann, Landwirt, Nr. 37
Schröder, Gustav, Kaufmann, Nr. 82
— Wilhelm, Arbeiter, Nr. 2
Schrutek, Max, o. B., Baierland 102
Schulz, Adolf, o. B., Nr. 118
— Erich, Arbeiter, Nr. 118
— Edmund, Bauarbeiter, Nr. 118
— Erich, Schuhmacher, Nr. 35
— Helmut, Schuhmacher, Nr. 35
— Gustav, Rentner, Nr. 35
— Waldemar, Arbeiter, Nr. 12 a
Schwabe, Heinrich, Arbeiter, Nr. 44
— Siegmund, Arbeiter, Nr. 116 (Baracke)
— Siegmund, jun, Arbeiter, Nr. 116 (Baracke)
Schwiebert, Hermann, Kraftfahrer, Nr. 32
Seidler, Hermann, Müller, Nr. 99
— Heinrich, Altenteiler, Nr. 99
Siebe, August, Sparkassenrendant, Nr. 54
Siemers, Christian, Nr. 2 a
Simmert, Franz, Polizeimeister a. D., Nr. 2
Steinhardt, Horst, Buchhalter, Nr. 89
— Kurt, Tischler, Nr. 89
— Emil, Schlosser, Nr. 89
— Ellen, o. B., Nr. 89
Stierand, Karl, Arbeiter, Nr. 85
Stockebrand, Franz, Rentner, An der Bahn 100 a
Stockmann, Emil, Rentner, Nr. 10
— Lydia, o. B., Nr. 10
— Wilhelmine, Witwe, Nr. 10
— Auguste, Witwe, Nr. 74
Stölpe, Alma, Witwe, Nr. 57
— Käthe, Hausgehilfin, Nr. 57
Streblow, Georg, Arbeiter, Nr. 96
Stuckenschmidt, Trinchen, Witwe, Baierland 102
— Irmtraut, o. B., Baierland 102
Sündermann, Hermann, Landwirt und Hausschlachter, Baierland 65
— Johann, Landwirt und Hausschlachter, Baierland 65
— Marie, Witwe, Baierland 65

T

Thaler, Lucie, Wirtschafterin, Nr. 15
Thies, Metta, o. B., Nr. 3
Tornier, Ida, Witwe, Nr. 27
Trageser, Helmut, Musiker, Nr. 17

U

Uelzen, Anna, Witwe, Nr. 53
— Heinrich, Eisenbahner, Nr. 79
— Hinrich, Altenteiler, Nr. 79
Unger, Max, Bahnangestellter, Baierland 9

W

Wahl, Adolf, Arbeiter, Nr. 10 a
— Rudolf, Arbeiter, Nr. 10 a
Wahlers, Herm., Eisenbahner, Nr. 63
— Heinrich, Schneider, Nr. 63
Warncke, Adele, Witwe, Baierland 69
— Dieter, Bahnangest., Baierland 69
Wedlich, Otto, Rentner, Nr. 16
Weickert, Kurt, Schneider, Nr. 70
Weilert, Bernhard, Rentner, An der Bahn 100
Weiß, Johannes, Landwirt, An der Bahn 100
— Wilhelm, Zimmermann, Nr. 47
Wergin, Martin, Arbeiter, Nr. 82
Wickner, Gustav, Landwirt, Nr. 15
Wiese, Albert, Arbeiter, Nr. 36 a
Willenbrock, Hinrich, Landwirt, Nr. 3
— Heinrich, Landwirt, Nr. 4
— Cord, Landwirt, Nr. 4
— Hedwig, Witwe, Nr. 78
— Karl, Maurer, Nr. 94
— Hermann, Landwirt, Nr. 44
— Johann, Landwirt, Nr. 61
— Heinrich, Landwirt, Nr. 55
— Heinz, Angestellter, Nr. 55
— August, Steinsetzer, Nr. 43
— Hermann, Maurer, Nr. 121
— Hinrich, Landwirt, Nr. 23
— Heinrich, Landwirt, Nr. 23
— Käthe, o. B., Nr. 23
— Friedrich, jun., Arbeiter, Nr. 104
— Friedr., sen., Eisenbahner, Nr. 104
— Ewald, Maurer, Nr. 104
Witt, Rudolf, Landwirt, Nr. 60
— Lydia, o. B., Nr. 60
Wohlfeil, Michael, Hilfsschlosser, Nr. 120
Woide, Jürgen, Bauingenieur, Nr. 26
Woitinek, Heinz, Eisenbahner, Baierland 69
Wulf, Anna, Witwe, Nr. 54

Schützenhof Walle
Inh. Heinr. Drell
Beliebte Gaststätte für Kraftfahrer
Tag und Nacht geöffnet
WALLE
Ruf: Verden 2862

Gemeinde Weitzmühlen

Einwohnerzahl 259 Postanschrift: (23) Weitzmühlen, Kr. Verden/Aller Bahnstation: Verden, Kirchlinteln

Bürgermeister: Harry Wöbse, Specken 2
Fernruf der Gemeindeverwaltung: Kirchlinteln 59
Ortsteile: Specken, Ramelsen
Sanitätswesen: 1 Arzt, 1 Dentist, 1 Hebamme

Schule: Volksschule Kirchlinteln
Vereinsanschriften:
Feuerwehr: Freiw. Feuerwehr Weitzmühlen
Schützenverein: Weitzmühlen

Ahlden, Fritz, Bauer, Nr. 3
Ahrens, Hinrich, Landwirt, Nr. 10
Bohlmann, Heinr., Müllermstr. Nr. 14
Brauer, Ewald, Kraftfahrer, Nr. 22
Buchwald, Richard, Zimmerer, Nr. 11
Burdorf, Heinrich, Altenteiler, Nr. 3
Buffkus, Michel, Rentner, Nr. 11
Dimler, Karl, angel. Schlosser, Nr. 15a
Dreyer, Heinrich, Landwirt, Nr. 17
Förster, Paul, Rentner, Nr. 15a
Göbber, Franz, Bauer, Nr. 15
— Fritz, Altenteiler, Nr. 15a
Haberkorn, Alfred, Rentner, Nr. 27
Heckmann, Heinrich, Landwirt, Nr. 18
Henke, Ernst, Wirtschafter, Nr. 1a
Herfes, Alfred, Arbeiter, Nr. 3a
Hogrefe, Ernst, Landwirt, Nr. 7
Hoops, Heinrich, Landwirt, Nr. 6
Jacobs, Erich, Landwirt, Nr. 4
Junker, Irmgard, Witwe, Nr. 10
Kaemena, Grete, Bäuerin, Nr. 1
Karp, Berta, Witwe, Nr. 26
Keller, Ida, Witwe, Nr. 25
Kohls, Jacob, Arbeiter, Nr. 29
Komatowsky, Georg, Rentner, Nr. 28
Köcknitz, Martha, Witwe, Nr. 14
Kröhnert, Albert, Rentner, Nr. 11
Kuhlmann, Herm., Altenteiler, Nr. 18
Küster, Herbert, Schlosser, Nr. 30
Lienhoop, Frieda, Landwirt, Nr. 9
Martens, Ferdinand, Landw. u. Kaufmann, Nr. 21
— Heinz, Landwirt, Nr. 20
Meier, Erich, Landwirt, Nr. 9
Meißner, Erna, Witwe, Nr. 15
Mues, Berta, Witwe, Nr. 11
Müller, Heinrich, Bauer, Nr. 2
— Wilhelm, Landwirt, Nr. 23
— Hermann, Landwirt, Nr. 5
— Marie, Landwirt, Nr. 11
Neß, Marie, Witwe, Nr. 13
Panning, Hermann, Schlachter, Nr. 8
Patzer, Wilhelm, Glaser, Nr. 31
Perkuhn, Emil, Rentner, Nr. 26
Pross, Friedrich, Rentner, Nr. 1
Riegow, Margarete, Witwe, Nr. 15
Renn, Frieda, Witwe, Nr. 34
Rosenberg, Artur, Schlosser, Nr. 9
Röhs, Albert, Arbeiter, Nr. 32
Röpe, Heinrich, Landwirt, Nr. 16
Seemann, Heinrich, Bahnhofsschaffn., Nr. 8
Szirnicks, Michel, Rentner, Nr. 11
Scharnitzki, Gustav, Landwirt, Nr. 12
Schöpke, Gustav, Zimmerer, Nr. 33
Schulenberg, Heinrich, Gastwirt, Nr. 21
Schulz, Konrad, Dipl.-Landwirt, Nr. 24

Ortsteil Specken

Bartels, Hinrich, Landarbeiter, Nr. 1
Bunke, Heinrich, Landwirt, Nr. 4
Cordes, Mathilde, Witwe, Nr. 1
Gansbergen, Hermannn, Landw., Nr. 5
Jeske, Helene, Rentner, Nr. 1
Keller, Frieda, Witwe, Nr. 2
Norden, Heinrich, Landwirt, Nr. 3
Witt, Helene, Witwe, Nr. 4
Wöbse, Harry, Bauer, Nr. 2

Ortsteil Ramelsen

Ahrens, Ernst, Landwirt, Nr. 1a
Mahler, Diedrich, Landwirt, Nr. 2
Martens, Ewald, Bauer, Nr. 1
— Ernst, Landwirt, Nr. 3

Gemeinde Westen / Aller

Einwohnerzahl 1 240 Postanschrift: (23) Westen, Kreis Verden/Aller Bahnstation: Westen/Aller

Bürgermeister: Karl Röpe, Westen 19
Fernruf der Gemeindeverwaltung: Westen 44
Omnibushaltestelle der Linie Schwarmstedt—Verden
Ortsteile: Hiddinghausen, Nocke 1
Sanitätswesen: 1 Arzt, 1 Hebamme, 2 Zahnärzte

Schule: Volksschule Westen
Vereinsanschriften:
Freiwillige Feuerwehr Westen
TSV „Jahn"-Westen
Schützenverein Westen
Gesangverein Concordia Westen

Ev.-luth. Kirchengemeide St. Annen
Pastor Reinhard Großendorf, Ruf 38
Westen, Kreis Verden

A

Ahlers, Egon, Zahnarzt, Nr. 106
— Ludwig, Zahnarzt, Nr. 106

Ahlers, Ludwig
Dentist — Ruf 53 — Westen 106

Ahrbeck, Frieda, Landwirtin, Nr. 70
Albrecht, Sophie, Wwe., Nr. 49
Alexander, Fritz, landw. Geh., Nr. 15
Allerheiligen, Georg, Altsitzer, Nr. 16
— Gerhard, Landwirt, Nr. 16
— Heinrich, Kreisangest., Nr. 55
— Wilhelm, Landwirt, Nr. 74

Alm, Walter, Malermeister
Dekorationen, Schriftenmalerei
Westen, Kreis Verden

Alm, Walter, Malermeister, Nr. 94
— Wilhelm, Landwirt, Nr. 94
Altmann, Siegfr., Autoschlosser, Nr. 13 a
Ammon, Otto-August, Administrator, Nr. 36
Arndt, Friedrich, Kaufmann, Nr. 83
— Ludwig, Kaufmann, Nr. 102

B

Bannier, Walter, Elektriker, Nr. 117
Bartling, Erika, Haustochter, Nr. 109
Behnke, Alfred, landw. Geh., Nr. 96
— Friedrich, landw. Geh., Nr. 119
— Wilhelm, landw. Geh., Nr. 80
Bendlin, Adolf, Hilfsarbeiter, Nr. 3

Gegründet 1921

Spar- und Darlehnskasse e. G. m. b. H.

WESTEN **Ruf Westen 56**

Ausführung aller bankmäßgien Geschäfte

Futter- und Düngemittel

Bergmann, Walter, Händler, Nr. 45
Bernhardt, Agnes, Rentnerin, Nr. 113
Besel, Friedrich, Arbeiter, Nr. 106 a
— Erich, Arbeiter, Nr. 106 a
— Lydia, landw. Geh., Nr. 106 a
Bey, Erna, Wwe., Nr. 81
Birkel, Heinrich, Schlosser, Nr. 58

Dr. med. Bittner, Anton
Sprechstunden 9.30—12, auß. Freitag
Ruf 43 Westen 49, Kr. Verden

Bittner, Anton, Dr., prakt. Arzt, Nr. 49
Bonau, Eduard, Polsterer u. Sattler, Nr. 54
— Ferdinand, Landwirt, Nr. 43
— Gustav, Maler, Nr. 43
— Heinrich, Landwirt, Nr. 81
Bondzio, Erna, Wwe., Nr. 119
— Edelgard, Postangestellte, Nr. 119
Botke, Auguste, Wwe., Nr. 103
Böhning, Emma, Wwe., Nr. 49
Böning, Frieda, Wwe., Nr. 55
Bönte, Edith, Haustochter, Hiddinghausen Nr. 1
Börner, Max, Gastwirt, Nr. 109
Böttcher, Albert, Rentner, Nr. 142
— Emil, Landwirt, Nr. 11 a
— Hilde, Postangestellte, Nr. 142
— Wilhelm, Landwirt, Nr. 14
Brandenburg, Hedwig, Wwe., Nr. 6
Bräuer, Gerhard, Maurer, Nr. 140
— Hildegard, Arbeiterin, Nr. 140
— Kurt, Landwirt, Nr. 140

Braun, Fritz, Malermeister, gegr. 1885
Westen, Kreis Verden

Braun, Fritz, Malermeister, Nr. 55
Breitel, Elfriede, Haustochter, Nr. 93
Brockmann, Alma, Gastwirtin, Nr. 98
Bröske, Gerhard, Gleiswerker, Nr. 62
Bruns, Friedrich, Maurer, Nr. 113
Brüns, Hermann, Rentner, Nr. 92
Buchholz, Marta, Wwe., Nr. 71
Buchhop, Anna, Wwe., Nr. 53
Bückmann, Vierona, Wwe., Nr. 120

Budnik, Karl, Mod. Maßschneiderei
Westen, Kreis Verden

Budnik, Karl, Schneidermstr., Nr. 108
— Walter, Maurer, Nr. 84
Bullmann, Elisabeth, Rentnerin, Nr. 109
Bürger, Auguste, Wwe., Nr. 80
Busemann, Minna, Landwirtin-Mühle, Nr. 95
Busse, Helene, Rentnerin, Nr. 6

C

Clasen, Heinrich, Straßenbauarbeiter, Nr. 43

D

Dannenberg, Franz, Rentner, Nr. 26 a
— Marie, Wwe., Nr. 116
David, Emil, Rottenführer, Nr. 99
Demuth, Alfred, Schlosser, Nr. 114
— Pauline, Wwe., Nr. 2
— Willi, Tischler, Nr. 49

Gastwirtschaft am Bahnhof

Heinrich Brockmann

Fremdenzimmer :: Klubzimmer

WESTEN **Ruf: 29**

Dey, Michael, Arbeiter, Nr. 92
Dittmers, Wilhelm, Sattler, Nr. 118
Dirlam, Elisabeth, Landwirtin, Nr. 79
— Erna, Hausfrau, Nr. 79
Dolesig, Paul, Rentner, Hiddinghausen Nr. 2
Drefke, Albert, Arbeiter, Nr. 18 a
Dreyer, Otto, Rektor i. R., Nr. 27
Dröllenberg, Anna, Wwe., Nr. 35
— Gustav, Schmied, Nr. 42
Dunker, Gustav, Landwirt, Nr. 30
— Heinrich, Rentner, Nr. 89
— Willi, Jungbauer, Nr. 30

E

Eichler, Ludwig, Schmied, Nr. 27
Ellmers, sen., Fritz, Landwirt, Nr. 21
— jun., Fritz, Jungbauer, Nr. 21
— Heinrich, Jungbauer, Nr. 31
Endrussat, Frieda, Ehefrau, Nr. 48
Ernst, Willi, landw. Praktikant, Nocke 1

F

Falk, Georg, Landwirt, Nr. 79
Feldhaus, Heinrich, Gärtner, Nr. 10
Fenske, Adolf, Landwirt, Nr. 107
— Arthur, Rentner, Nr. 126
Fischer, Anna, Hebamme a. D., Nr. 23
— Karl, Schlosser, Nr. 116
— Walter, Maler, Nr. 18
— Wilh., Wasserbauwerker, Nr. 101
Frase, Adeline, Wwe., Nr. 52
Fredrich, Gustav, Landarbeiter, Hiddinghausen Nr. 2
Friese, Anna, Wwe., Nr. 79
— Günther, Zimmerer, Nr. 79
Fritz, Irma, Hausgehilfin, Nr. 15 a
— Wanda, Wwe., Nr. 15 a
Funda, Wilhelm, Gastwirt, Nr. 26

G

Gall, Minna, Wwe., Nr. 108
Gatzke, Albert, Rentner, Nr. 108
— Ottilie, Rentnerin, Nr. 142
— Wilhelm, Tischler, Nr. 8
Gerdes, Ingo, Arbeiter, Nr. 54
Gertz, Julius, Landwirt, Nr. 81
Giebenrath, Frida, Haushälterin, Nr. 26
Gottwald, Alfons, Arbeiter, Nr. 37
— Alfred, Maler, Nr. 13
— Josef, Rentner, Nr. 4
Goßmann, Karen, Wwe., Nr. 113
Gödecke, sen., Albert, Postsekretär, Nr. 45
— jun., Albert, Gemischtwarengeschäft, Kaufmann, Nr. 45
— Else, Landwirtin, Nr. 111
— Gisela, Postangestellte, Nr. 45
— Heinrich, Landwirt, Nr. 20
— Heinrich, kfm. Angest., Nr. 51
— Heinrich, Landwirt, Nr. 73
— Heinrich, Tischlermeister, Nr. 119
— Hermann, kfm. Angest., Nr. 73
— Johann, Altsitzer, Nr. 50
— Marta, Wwe., Nr. 54
— Sophie, Wwe., Nr. 19
— Wilhelm, Altsitzer, Nr. 22
Götz, Alfred, Landwirt, Nr. 128
— Ludwig, Landwirt, Nr. 128
— Reinhold, Landwirt, Nr. 128
Gregel, Marie, Wwe., Nr. 79
Griep, Gertrud, Lehrerin, Nr. 77
Gronholz, Georg, Landwirt, Nr. 88
— Günter, Jungbauer, Nr. 88
— Ilse-Marie, Haustochter, Nr. 88
Grossert, Adolf, kfm. Angest., Nr. 10
— Dieter, Postassistenten-Anwärter, Nr. 10

GASTHAUS HAAKE Wilhelm Funda
WESTEN Ruf 58
Fremdenzimmer, Klubzimmer, Garage
— Mittagstisch —
Saal für Versammlungen und Vereine

Grotum, Doris, Wwe., Nr. 5
— Fritz, Landwirt, Nr. 48
— Berta, Gastwirtschaft, Landwirtin, Nr. 41
— Hermann, Werkmeister, Nr. 100
— Renate, Haustochter, Nr. 41
— Sophie, Wwe., Nr. 11
Großendorf, Reinhard, Pastor, Nr. 76

H

Haake, Diedrich, Land- und Gastwirt, Nr. 26
Hackspiel, Fritz, Landwirt, Nr. 69
— Heinrich, Maler, Nr. 69
Hahn, Walter, Maler, Nr. 71
Haker, Helmut, kfm. Angest., Nr. 5
Hamelmann, Erna, Landwirtin, Nr. 36
— Herbert, Schlachtermstr., Nr. 36
— Hermann, Zimmerer, Nr. 36
— Wilhelm, Landwirt, Nr. 40
— Wilhelm, Gärtner, Nr. 42
Hammler, Franz, Landwirt, Nr. 76
— Fritz, Lehrer, Nr. 6
— Walter, Verw. Angest., Nr. 108
Harms, Erich, landw. Geh., Nocke 1
Hatesohl, Wilhelm, Rentner, Nr. 42
Hapke, Karl, Rentner, Nr. 42
Häuser, Anna, Wwe., Nr. 79
Heckmann, Fritz, Klempner und Schmied, Nr. 67
— sen., Heinr., Schuhmacher, Nr. 67
— jun., Heinrich, Klempner, Nr. 102

Seit Generationen
Rind- und Schweineschlachterei
Hermann Hamelmann
Herstellung
feiner Fleisch- und Wurstwaren
WESTEN 36 Ruf: Westen 10

v. Hedenström, Erna, Wwe., Nr. 140
— Sigrid, Lehrerin, Nr. 140
Heidelberg, Theodor, Bäcker a. D., Nr. 32
Helberg, Minna, Wwe., Nr. 38
— Karl, landw. Arbeiter, Nr. 81
Heims, Dora, Damenschneiderin, Nr. 62
— Dora, Rentnerin, Nr. 74
— Heinrich, Landwirt, Nr. 52
— Heinrich, Altsitzer, Nr. 72
— Emma, Haustochter, Nr. 52
— Helmut, Mstr. d. Kraftfahrzeug-Handwerks, Nr. 52
Heimsoth, Anna, Wwe., Nr. 10
— Erich, Bäckermeister, Nr. 134
Heinbokel, Johannes, Lehrer, Nr. 77
Heise, Erna, Wwe., Nr. 105
Henze, Siegfried, Schmied, Nr. 34
Heres, Sophie, Wwe., Nr. 6
Herbst, Diedrich, Maurer a. D., Nr. 107
— Kurt, kfm. Angest., Nr. 107
— Heinrich, Maurer, Nr. 107
— Walter, Dachdecker u. Schlachter, Nr. 16
Heußman, Wilma, Hausgehilfin, Nr. 95
Hevert, sen., Johann, Herrenschneidermeister, Nr. 115
— jun., Hans, Herrenschneidermstr., Nr. 115
Hill, Karl, Rentner, Nr. 44
Hoffmann, Wolfg., Bäckermstr., Nr. 32
Hogenkamp, Willi, Elektriker, Nr. 133
— Heinz, Tischler, Nr. 133
Holze, Eleonore, Wwe., Nr. 112
Hoops, Friedrich, Bergmann, Nr. 60
— Heinz, Schmied, Nr. 83
Hostmann, Lydia Wwe. Nocke 1
Höltke, Ernst, Landwirt, Nr. 125
— Wilhelm, Landwirt, Nr. 10
Hübner, Herta, Hausgehilfin, Nr. 30

I

Immermann, Adolf, Schuhmacher, Nr. 58
— Werner, Schneider, Nr. 58

J

Jesse, Erwin, Landwirt, Nr. 23
— Friedrich, Rentner, Nr. 30 b

K

Kaemena, Hanny, Wwe, Nr. 79
Kaiser, August, Eisenbahner, Nr. 99
Kania, Hieronymus, Angest., Nr. 122
Kappel, Paul, Landwirt, Nr. 127
Karau, Kurt, Landwirt, Nr. 105
Kluge, Albert, Schmied, Hiddinghausen Nr. 1
Kolze, Heinrich, Matrose a. D., Nr. 57
Kanopka, Otto, Arbeiter, Nr. 83
Konschak, Herbert, Rentner, Nr. 111
Kracke, sen., Fritz, Landwirt, Nr. 26
— jun., Fritz, Schneider, Nr. 86
Krampitz, Eduard, Rentner, Nr. 111
Kraul, Fritz, Landwirt, Nr. 14
— Hermann, Landwirt, Nr. 14
Krause, Gustav, Landwirt, Hiddinghausen Nr. 3 a
— Wilhelm, Bergmann, Nr. 16
Kreissparkasse i. Hs. Kaufmann Thies Nr. 5, Ruf 20
Krupski, Agnes, Häushälterin, Nr. 79
Krutzinna, Herm., Landwirt, Nr. 126
Krügel, Frieda, Schneiderin, Nr. 26
— Ida, Rentnerin, Nr. 76
Krüger, Christian, Landwirt, Nr. 109
— Paul, Reg. Oberbauinsp., Nr. 98
— Walter, Landwirt, Nr. 25

L

Lange, Ernst, Landarbeiter, Nr. 41
Laskowski, Edmund, Pol. Beamter, Nr. 133
Lausmann, Gerhard, Arbeiter, Hiddinghausen Nr. 2
Liedtke, Theodor, Landwirt, Nr. 126
Liefer, Heinr., Schachtmstr., Nr. 110
— Walter, Maschinenarb, Nr. 110
— Wilhelm, Arbeiter, Nr. 109
Lingel, Imtraut, Haustochter, Nr. 17
— Wilhelm, Landwirt, Nr. 17
Liepson, Herbert, ldw. Gehilfe, Nr. 28
Lietz, Helmut, kfm. Angest., Nr. 50
— Rudolf, Landwirt, Nr. 10
Lohmann, Werner, Landwirt, Nr. 28
Lühmann, Johanne, Wwe., Nr. 79
Lyss, Richard, Landwirt, Nr. 22

M

Maier, Emilie, Damenschneiderin, Nr. 115
— Johannes, Renter, Nr. 115
Maretzki, David, Rentner, Nr. 12
— Olga, Rentnerin, Nr. 85
Martsch, Reinhold, Landwirt, Nr. 15
Matschulies, Horst, Maler, Nr. 94
Meibuhr, Hermann, Arbeiter, Nr. 95
Meierkord, Wilhelm, Tischler, Nr. 132
Meineke, Diedrich, Lohnbuchhalter, Nr. 27
— Henry, Kassenlehrling, Nr. 93
— Sophie, Wwe, Nr. 93
— Willi, Landwirt, Nr. 93
Meiszies, Erich, kfm. Angest., Nr. 51
Melenkeit, Emil, Arbeiter, Nr. 109
Meuser, Albin, Schlosser, Nr. 112
Mewes, Erich, Landwirt, Nr. 76
— Otto, Lehrer, Nr. 76
— Willi, Kaufmann, Nr. 79

25 Jahre Baugeschäft
Dietrich Herbst
Ausführung sämtl. Maurerarbeiten
WESTEN 107 Ruf: Westen 62

Meyer, Dora, Wwe., Nr. 87
— Elsa, Haustochter, Nr. 18
— Heinrich, Landwirt, Nr. 23
— Hermann, Landwirt, Nr. 18
— Hermann, Landwirt, Nocke Nr. 1
— Horst, Lehrling, Nr. 71
— Johann, Rentner, Nr. 121
— Marianne, ldw. Geh., Nr. 65
— Richard, Landwirt, Nr. 7
— Sophie, Wwe., Nr. 18
— Wilhelm, Tischler, Nr. 71
Miks, Johann, Rentner Nr. 27
Moldenhauer, Arthur, Kraftfahr., Nr. 26
— Fritz, Landwirt, Nr. 78
Musmann, Heinrich, Wasserbauwerker, Nr. 117
Müller, Diedrich, Altsitzer, Nr. 6
— Heinrich, Landwirt, Nr. 6

N

Nagel, August, Landwirt, Nr. 129
Neelsen, Otto, Tischler, Nr. 49
Niemann, Marie, Wwe., Nr. 13 a

GEGR. 1912 ÜBER 40 JAHRE IM DIENSTE DER HEIMISCHEN WIRTSCHAFT

KARL NORDMEYER
KAROSSERIE- UND WAGENBAU

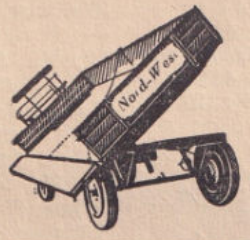

WESTEN
ALLER
TELEFON 08

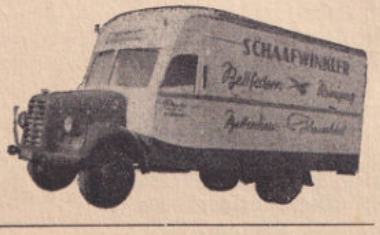

FAHRZEUGE ALLER ART
IN BEWÄHRTER HANDWERKLICHER QUALITÄTSARBEIT

Nitschke, Gertrud, Wwe., Nr. 58
Noeske, Paul, Landwirt, Nr. 103
Nordmeyer, Karl, Karosseriebau, Nr. 75
— Willi, Stellmacher, Nr. 54

O

Oiste, Friedrich, Müller. a. D., Nr. 89
Omnitz, Elfriede, Hausgehilfin, Nr. 19
— Hans, Arbeiter, Nr. 59
— Kurt, landw. Gehilfe, Nr. 70

P

Page, Willi, Autoschlosser, Nr. 104
Patzelt, Gerhard, Ofensetzer, Nr. 4
Paul, Wilh., Wasserbauwerker, Nr. 2
— Werner, Schlosser, Nr. 2
Precht, Karl, Schlachter, Nr. 56
— Wilhelm, Landwirt, Nr. 62
Preuß, Gertrud, ldw. Geh., Nr. 10
Prigann, Friedrich, Landwirt, Nr. 23
— Marta, Wwe., Nr. 6
Pohlmann, Heinrich, Rentner, Nr. 91

Q

Querfeld, Herm., Eisenbahner, Nr. 135
— Wilma, Wwe., Nr. 114

R

Rabens, Hermann, Maurer, Nr. 131
Radatz, Emilie, Wwe., Nr. 104
Radun, Ella, Arbeiterin, Nr. 30
— Gustav, Tischler, Nr. 30
Reimann, Woldemar, Arbeiter, Nr. 109
Reimers, Grete, ohne, Nr. 66
Reinhardt, Hermann, Tischlermeister, Nr. 97
— Wilhelm, Baumschulen, Nr. 130
Rex, Heinrich, Friseur, Nr. 108
Richert, Berta, Wwe., Nr. 59
Richter, jun., Heinr., Landwirt, Nr. 47
— Willi, Landwirt, Nr. 86
Rinas, Friedrich, Arbeiter, Nr. 34
Roepke, Friedrich, Altsitzer, Nr. 84
Roß, Herta, kfm. Angest., Nr. 6
Rosebrock, Sophie, Damenschneiderin, Nr. 64

Gegründet 1898
Wilhelm Rosenbrock
Gemischtwaren
Eisen- und Kohlenhandlung
WESTEN Ruf: 47

Rosenbrock, jun., Wilhelm, Gemischtwarenhdlg., Kaufmann und Landwirt, Nr. 80,
Röder, Walter, Verw. Angest., Nr. 7
Röhlig Werner, Mstr. d. Kfz. Handw., Nr. 45
Röpe, Karl, Landwirt, Nr. 19
Rüggebrecht, Helene, Wwe., Nr. 53
Ryske, Rolf, Landw., Hiddingh., Nr. 1

S

Sackner, Carl, Rentner, Nr. 76
Saffe, Heinrich, Rentner, Nr. 85
Sailer, Annemarie, Wwe., Hiddingh. Nr. 3
Salwey, Erika, Hausw. Lehrling, Nocke Nr. 1
Sauerbrei, Willi, Heizer, Nr. 33
Schacht, Diedrich, Rentner, Nr. 65
— Fritz, Schuhmacher, Nr. 96
— Heinrich, Rentner, Nr. 104
— Wilfried, Verw. Lehrling, Nr. 102
— Wilma, Wwe., Nr. 102
Schaffer, Margarete, Hausgeh., Nr. 48
Schauer, Frieda, Wwe., Nr. 79
Schäfer, Maria, Wwe., Nr. 82
Schielke, Erich, Rentner, Nr. 141
Schiffer, Jakob, Bäckermeister, Nr. 115
Schiller, Oskar, Kraftfahrer, Nr. 71
Schierholz, Heinrich. Arbeiter, Nr. 31
— Liselotte, ldw. Gehilfin, Nr. 31
Schlüter, Ruth, Wwe. Hiddingh. Nr. 2
Schmidt, Albert, Landarbeiter, Nr. 8
Schmidtmeyer, Edith, Hausgeh., Nr. 58
— Elisabeth, Wwe., Nr. 13
Schmolke, Julianne, Arbeiterin, Nr. 54
— Oskar, Arbeiter, Nr. 48
— Paul, Ofensetzer, Nr. 30
Schnitzler, Hans, Arbeiter, Nr. 68
Schröder, Philipp, Landw. u. Schmied, Nr. 63
— Willi, sen., Landwirt, Hiddingh. Nr. 1a
— Willi, jun., Arbeiter, Hiddingh. Nr. 1a
Schreeck, Adeline, Wwe., Nr. 32
Schultheiß, Adolf, Arbeiter, Nocke Nr. 1
Schultz, Gustav, Landwirt, Nr. 54

BAUMSCHULEN Wilhelm Reinhardt

WESTEN bei Verden/Aller - Ruf: Westen 30

Anerkannte Qualitätsbaumschulen - Baumschulpflanzen aller Art - Spezialkulturen von Obstbäumen und Beerenobst für den neuzeitlichen Plantagen-Obstbau

Schulz, Elsa, ohne, Nr. 70
— Adolf, Arbeiter, Nr. 70
— Jakob, Schuhmacher, Nr. 70
Schulze, Marta, Landwirtin, Nr. 78
Schülke, Erich, Landwirt, Nr. 84
Schünemann, Willi, Hühnerfarm, Nr. 119
Schwarze, Ernst, Schmied, Nr. 34
— Heinrich, Klempner, Nr. 35
— Rudolf, Klempnerlehrl., Nr. 35
Schwenk, Horst, Rentner, Nr. 80
— Kurt, Rentner, Nr. 80
— Robert, Landwirt, Nr. 80
Schwisselmann, Margarete, Wwe., Nr. 125
Siegmund, Fritz, Mstr. d. Pol. i. R., Nr. 106
Sieling, Christa, Haustochter, Hiddinghausen Nr. 2
— Heinrich, Landw., Hiddingh. Nr. 2
— Klara, Haustocht., Hiddingh. Nr. 2
— Thea, Haustocht., Hiddingh. Nr. 2
— Wilhelm, Landwirt, Nr. 59
Siems, Günter, Landwirt, Nr. 15
— jun., Hermann, kaufm. Angest., Nr. 15
— sen., Hermann, Landwirt, Nr. 15
Singer, Johannes, Arbeiter, Nr. 124
Sonnenberg, Auguste, Wwe., Nr. 27
— Gustav, Landarbeiter, Nocke Nr. 1
Stegen, Fritz, Landwirt, Nr. 24
— Sophie, Wwe., Nr. 38
Stephan, Marta, Wwe., Nr. 7
Stichweh, Alma, Haustochter, Nr. 29
— Fritz, sen., Musiker, Nr. 29
— Friedrich, jun., Landwirt, Nr. 29
— Martin, Arbeiter, Nr. 119
Stöckmann, Harry, Jungbauer, Nr. 7
— Hermann, Landwirt, Nr. 7
Stöver, Fritz, Landwirt, Nr. 4
— Hanna, Haustochter, Nr. 4
— Margret, Haustochter, Nr. 4
— Sophie, Haustochter, Nr. 4
Stumpe, Oswald, Landwirt, Nr. 29

T

Tetzlaff, Wanda, Wwe., Nr. 40
Theophil, Gustav, Landwirt, Nr. 76
Thies, Fritz, Postagent, Nr. 5
— Hans, Gemischtw., Kohlenhldg., Kaufmann, Nr. 5
Thran, Hermann, Rentner, Nr. 27
Tielmann, Johanne, Wwe., Nr. 7
Tonn, Karl, Landwirt, Nr. 43
Traichel, Jakob, Landwirt, Nr. 82
Twietmeyer, Heinrich, Arbeiter, Nr. 92
— Marianne, Arbeiterin, Nr. 92

U

Ulrich, Johannes, Landwirt, Nr. 82
Utke, Albert, Landwirt, Nr. 74
— Arthur, Maler, Nr. 74

V

Vieregge, Friedrich, Tischler, Nr. 87
Voß, Anna, Landwirtin, Nr. 13
— Helmut, Wasserbauwerker, Nr. 137
— Willi, Wasserbauarbeiter, Nr. 137
Völker, sen., Heinrich, Landw., Nr. 37
— jun., Heinrich, Landwirt, Nr. 11
— Hermann, Post-Assist. Anw., Nr. 112

W

Wacker, Hermann, Wasserbauwerker, Nr. 10a
Wagener, Heinrich, Arbeiter, Nr. 30a
Wallburg, Heinz, Schuhmacher, Nr. 84
— Paul, Schuhmacher, Nr. 91
Warnke, Louis, Musiker, Landwirt, Nr. 103
Wiebe, Fritz, Landwirt, Nr. 68
— Heinrich, Steinsetzer, Nr. 26a
Wiele, Johann, Obltn. d. Gend. i. R., Nr. 141
Wiese, Hermann, Landwirt, Nr. 127
Wiesner, Margarete, Wwe., Nr. 76
Willenbrock, Heinr., Arbeiter, Nr. 121
— Rolf, Stellmacher, Nr. 121
Winhold, Ulrich, BB-Insp., Nr. 105
— Wilhelm, Dr., Bibliotheksrat i. R., Nr. 105
Winkler, August, Sattler u. Polsterer, Nr. 136
— Max, Landwirt, Nr. 143
Winsemann, Heinrich, Landwirt, Nr. 8
— Heinrich, Landw., Hiddingh. Nr. 3
— Traute, Ehefrau, Nr. 12
— Wilhelm, Landwirt, Nr. 39
— Wilhelm, Gärtner, Nr. 105
Witt, Johann, Landwirt, Nr. 30b
Wittmann, Adelheid, Wwe., Nr. 97
Wohlers, Heinz, Jungbauer, Nr. 3
— Wilhelm, Landwirt, Nr. 3
Wolter, Hans, Tischlerlehrl., Nr. 97
Wolters, Otto, Landwirt, Nr. 51
Wrobel, Bruno, landw. Gehilfe, Nr. 80

Z

Zallies, Liselotte, Dentistin, Ruf 29 Westen
Sprechstunden 9—12 und 15—18

Zallies, Lieselotte, Zahnärztin, Nr. 98
Zabel, Olga, ohne, Nr. 39

Trauerdrucksachen

schnell und preiswert von der

ALLER-DRUCKEREI H. SÖHL, VERDEN (ALLER)

Ostertorstraße 20 Anruf 3333

Gemeinde Wittlohe

Einwohnerzahl 217 Postanschrift: (23) Wittlohe, Kr. Verden/Aller Bahnstation: Stemmen

Bürgermeister: Heinrich Rode, Nr. 5
Fernruf der Gemeindeverwaltung: Otersen 21
Omnibushaltestelle der Linie: Verden—Walsrode
Ortsteile: Drei Kronen, Wittlohe

Schule: Volksschule Stemmen—Wittlohe
Vereinsanschriften:
Feuerwehr: Pflichtfeuerwehr Wittlohe
Schützenverein: Wittlohe

Evangl.-Luth. Kirchengemeinde Wittlohe, Pastor Wilhelm Steinwede, Ruf: Otersen 3

von Ahsen, Wwe., Nr. 12
Arnold, Karl-Heinz, Arbeiter, Nr. 22
Bening, Fritz, Landwirt, Nr. 11
— Willy, Tischlergeselle, Nr. 11
Brüns, Friedr,. Straßenwärter, Nr. 13
Bieler, Artur, Malermeister, Nr. 30
Blum, Karl, Klempner, Nr. 20 a
Bockelmann, Heinrich, Landwirt, Nr. 1
— Marie, Altenteilerin, Nr. 1
Böttcher, August, Melker, Nr. 1 a
Bremer, Anna, Wwe., Nr. 30
— Friedrich, Lehrer, Nr. 30
— Hans, Drogist, Nr. 30
Dieckhoff, Hinrich, Landwirt, Nr. 12
Dittrich, Margarete, Wwe., Nr. 3
Ehlermann, Hermann, Landwirt und Handelsvertreter, Nr. 21
— Hinrich, Landw. u. Händler, Nr. 21
Eichner, Marie, Wwe., Nr. 11
Ernst, Otto, Lehrer a. D., Nr. 20 a
Feisthauer, Heinr., Tiefbauarb., Nr. 3
Fischer, Hermann, Kraftfahrzeughandwerker, Nr. 19
— Willy, Kraftfahrer, Nr. 19
Grefe, Diedrich, Landwirt, Nr. 17
— Marie, Altenteilerin, Nr. 17
— Willi, Tischlermeister, Nr. 17
Gruetz, Gerhard, Schornsteinfeg., Nr. 2
Hestermann, Diedrich, Landwirt, Nr. 25
— Hermann, Landwirt, Nr. 25
Heemsoth, Helmut, Postschaffn., Nr. 2
— Henny, o. B., Nr. 2
Henke, Hermann, Rentner, Nr. 28
Hofer, Klara, o. B., Nr. 10
— Leopold, Rentner, Nr. 10
Hollnagel, Heinrich, Bäcker, Nr. 1
Holste, Emma, Altenteilerin, Nr. 26
— Heinr., Landw., Viehhändl., Nr. 26
— Heinrich jun., Landwirt, Nr. 26
— Käte, Wwe., Nr. 9 a
— Mariechen, Posthalterin, Nr. 26
— Wilhelm, Kaufmann, Nr. 7
— Wilfried, Maler, Nr. 7
— Willi, Kaufmannsgehilfe, Nr. 7
Honemann, Fritz, Landwirt, Nr. 8
Huxol, Ernst-Adolf, landw. Geh., Nr. 1
— Fritz, Landwirt u. Baggerführer, Nr. 27
— Fritz, Maschinist, Nr. 27
Klussmann, Fritz, Arbeiter, Nr. 28
Kuhn, Ernst, Maurer, Nr. 20 a
— Fritz, Landarbeiter, Nr. 2
Lau, Paul, Abeiter, Nr. 23
Lührs, Annemarie, o. B., Nr. 9
— Heinrich, Geflügelzüchter, Nr. 9
— Willi, Landwirt, Nr. 9
Lüning, Diedrich, Landwirt, Nr. 22
— Heinrich, Landwirt, Nr. 22
Malinowski, Gustav, Schuhmachermeister, Nr. 9 a
Martin, Emilie, o. B., Nr. 30
Moser, Erwin, landw. Gehilfe, Nr. 1
— Johanne, Wwe., Nr. 12
Norden, Herm., Müllergehilfe, Nr. 23
Rode, Fredy, Landwirt Nr. 5
— Günther, Eisenbahnassistent, Nr. 5
— Heinrich, Land- u. Gastwirt, Bürgermeister, Nr. 5
— Heinz, Landwirt, Nr. 5
— Lina, Altenteilerin, Nr. 5
Röhrs, Heinrich, Landwirt, Nr. 10
Roth, Gustav, o. B., Nr. 20
Rübke, Anna, Altenteilerin, Nr. 15
— Elfriede, Landwirtin, Nr. 15
— Willy, Landwirt, Nr. 18
Sanne, Anna, Wwe., Nr. 20
Schwägermann, Georg, Schmied, Nr. 14
Schwarz, Heinrich, Rentner, Neubau
Scheele, Heinrich, Landwirt, Nr. 16
— Willy, Landwirt, Nr. 16
Scholz, Erna, Haushälterin, Nr. 10
Schweinebarth, Friedrich, Musiker u. Händler, Nr. 20
Siebert, Frieda, Rentnerin, Nr. 9 a
Sommer, Anna, Wwe., Nr. 20 a
— Else, Anlegerin, Nr. 20 a
Steinwede, Wilhelm, Pastor, Nr. 20
Storch. Dorothee, Altenteilerin, Nr. 14
— Elfriede, Haustochter, Nr. 29
— Emma, Altenteilerin, Nr. 29
— Hermann, Steinmetz, Nr. 29
— Heinr., Landwirt u. Maurer, Nr. 29
— Heinrich, Landwirt, Nr. 3
Tietje, Hinrich, Landwirt, Nr. 3
Tomuschat, Anna, Wwe., Nr. 1
Vorlauf, Fritz, Straßenarb., Nr. 12
Wagner, Josef, Rentner, Nr. 4
Wennhold, Heinrich, Landwirt, Nr. 24
— Marie, Altenteilerin, Nr. 24
Worthmann, Heinrich, Landwirt und Tischler, Nr. 28
— Hermann, Händler, Nr. 4

Gemeinde Wulmstorf

Einwohnerzahl 717 Postanschrift: (23) Wulmstorf, Kr. Verden/Aller Bahnstation: Verden 12 km

Bürgermeister: Dietrich Wehrkamp, Wulmstorf 51
Fernruf der Gemeinderverwaltung: Blender 262
Omnibushaltestelle der Linien Thedinghausen—Verden und Blender—Bremen
Ortsteile: Wulmstorf, Kuhlenkamp, Wackershausen

Sanitätswesen: 1 Arzt, 1 Dentist, 1 Hebamme
Schule: Volksschule Wulmstorf
Vereinsanschriften:
Feuerwehr: Wulmstorf
Gesangverein: Wulmstorf

A

Adams, Ewald, landw. Gehilfe, Nr. 9
Adelung, Rebecka, Gemischtwaren, Nr. 58
Althausen, Heinrich, Stellmacher, Nr. 116
— Hermann, Mechanikermstr., Nr. 116
— Heinrich, jun., Mechanik., Nr. 116
Arndt, Otto, Polizeimstr., i. R., Nr. 110
Asendorf, Dietrich, Viehhändler, Nr. 93
— Heinrich, Bauer, Nr. 23
— Johann, Maurer, Nr. 124
— Wilhelm, Bauer, Nr. 79
Aßmann, Katharina, Rentnerin, Nr. 87
Awißus, Horst, landw. Geh., Nr. 36

Seit 1899 **HERMANN ADELUNG OHG**
INH. REB. ADELUNG U. KARL BEHNKE
Zahlstelle der Sparkasse des Kreises Verden
Kolonial-, Manufaktur-, Kurz- u. Eisenwaren
Porzellan - Spirituosen
Baustoffe - Kohlen
WULMSTORF TELEFON BLENDER 246

B

Behnke, Karl, Kaufmann, Nr. 58
— Wilhelm, Rentner, Nr. 106
Behrmann, Hermann, Wasserbauarb., Nr. 53
— Heinrich, Landwirt, Nr. 49
— Heinrich, Rentner, Nr. 111
— Herbert, Arbeiter, Nr. 49
— Herm., Altenteiler, Nr. 49
— Hermann, jun., Arbeiter, Nr. 53
— Hermann, Bau-Ing., Nr. 73
— Wilh., landw. Gehilfe, Nr. 5
Bergstedt, Heinrich, Landwirt, Nr. 99
Beuße, Heinrich, Wasserbauarbeiter, Nr. 54
— Heinrich, Arbeiter, Nr. 105

Johann Blome
Schädlingsbekämpfungsmittel
Gartenbau
Wulmst.-Kuhlenkamp, Ruf Blender 277

Blome, Dora, Nr. 1
— Brün, Bauer, Nr. 20
— Heinz, Bauer, Nr. 10
— Johann, Landw. u. Schädlingsbekämpfer, Nr. 47
Blume, Anna, Rentnerin, Nr. 63
Bohlmann, Dietrich, Landwirt, Nr. 62
— Gesine, Rentnerin, Nr. 62
Bormann, Wilh., landw. Arbeiter, Nr. 6
Brandt, Otto, Landwirt, Nr. 34
Brinkmann, Adeline, Landw., Nr. 34
Brüns, Heinrich, Landwirt, Nr. 71
Burhop, Grete, Hebamme, Nr. 56
— Richard, Schriftsetzer, Nr. 56
Buschmann, Elise, Rentnerin, Nr. 108

Büssenchütt, Christel
Kohlen — Torf — Briketts — Holz
Wulmstorf 29

Büssenschütt, Johanne, Landw., Nr. 29

C

Clausen, Friedr., Bahnbeamter, Nr. 27
— Heinrich, Bauer, Nr. 76
— Heinz-Johann, Bauer, Nr. 76
Clüver, Heinrich, Schiffer, Nr. 90
— Johann, Maler, Nr. 44
Czwikla, Rudolf, Landwirt, Nr. 126

D

Dalke, Lydia, Nr. 23
Dase, Else, landw. Gehilfin, Nr. 34
Döhling, Johann, Landwirt u. Wasserbauarbeiter, Nr. 73
— Hermann, Verm.-Ing., Nr. 73
Dopmann, Hermann, Müller, Nr. 80
Dunker, Wilhelm, Landwirt, Nr. 31
— Werner, Postbote, Nr. 31

E

Ellmers, Johann, Bauer, Nr. 13
Eßmann, Heinrich, landw. Gehilfe, Nr. 58

F

Fahrenholz, Doris, Landwirtin, Nr. 50
— Grete, Stenotypistin, Nr. 50
— Johann, Landwirt, Nr. 57
— Johann, Postbeamt., a. D., Nr. 64
— Minna, Textilwaren, Nr. 64
Fastenau, Heinrich, Landwirt, Nr. 94
— Johann, Bauer, Nr. 12
Fehlauer, Hugo, Landwirt, Nr. 79
— Kurt, Bankangestellter, Nr. 79
— Ruth, Köchin, Nr. 79
Fehlert, Helene, landw. Geh., Nr. 13
Fehsenfeld, Heinrich, Bauer, Nr. 9
Feldbusch, Hermann, Landwirt, Nr. 66
— Hermann, Landwirt, Nr. 89
— Heinrich, Arbeiter, Nr. 89
Fischer, Adolf, Landwirt, Nr. 5 a
Fröhlich, Friedrich, Landwirt, Nr. 93

G

Galgan, Helene, Nr. 3
Gartz, Heinz, Bäcker, Nr. 121
Gehrke, Hedwig, Landwirtsch., Nr. 90
Geils, Margret, landw. Gehilfin, Nr. 28
— Heinrich, Kraftfahrer, Nr. 122
Gellner, Katharina, Nr. 99

Seit 1928
Fritz Holste
Tischler
Bau- und Möbeltischlerei
Möbelhandlung **Wulmstorf 123**

Gerdziel, Klara, Verkäuferin, Nr. 84
Glander, Christel, landw. Geh., Nr. 10
— Johann, Landwirt, Nr. 39
— Katharina, Landwirtschaft, Nr. 87
— Marianne, Angest., Nr. 58
— Martha, Rentnerin, Nr. 122
Göhner, Jakob, Landwirt, Nr. 94
Götz, Heinrich, landw. Gehilfe, Nr. 28
Grotheer, Emil, Landwirt u. Milchfuhrmann, Nr. 92

H

Hanfeld, Hermann, Landwirt, Nr. 117
Hanisch, Klara, Nr. 35
Hansen, Dietrich, Rentner, Nr. 61
Harries, Hedwig, Rentnerin, Nr. 119
— Hermann, Tischler, Nr. 119
Hartwig, Reinhard, landw. Arbeiter, Nr. 79
Heimlich, Hermine, Nr. 60
Henke, Heinrich, Landwirt, Nr. 45
— Johann, Landwirt, Nr. 75
— Grete, Milchfuhruntern., Nr. 75
Hillmann, Heinrich, Rentner, Nr. 107
Hinz, Paul, Landwirt, Nr. 2
Hoffmann, Kurt, Friseur, Nr. 76
— Heinrich, Rentner, Nr. 75a
— Rudolf, landw. Geh., Nr. 34
von Hollen, Johann, Landwirt, Nr. 70
— Dietrich, Rentner, Nr. 70
— Johann, Auto-Schlosser, Nr. 70
Holste, Fritz, Tischler, Nr. 123
Huse, Ottilie, Rentnerin, Nr. 79

J

Jablonski, Adolf, landw. Arbeiter, Nr. 113
Jerke, Alfred, Rentner, Nr. 61a

K

Kehlenbeck, Klaus, Landwirt, Nr. 74
— Johann, Landwirt, Nr. 74
— Karl, Landwirt, Nr. 91
Klaar, Rudolf, landw. Gehilfe, Nr. 23
Klatt, Johanne, Nr. 1
— Gerhard, Maurer, Nr. 1
— Kurt, Landwirt, Nr. 62
Kleemiß, Heinrich, Landwirt, Nr. 102
Klein, Horst, landw. Gehilfe, Nr. 25
Klemeyer, Hermann, Land- u. Gastwirt, Nr. 16
Kolberg, Artur, Arbeiter, Nr. 90
Koppe, Johann, Müller, Nr. 75a

Kreissparkasse i. Hs. Kaufmann Adelung Nr. 58, Ruf Blender 246

Kretschmann, Hedwig, Nr. 35

Christian Kruse, Schmiedebetrieb
Reparatur u. Verkauf v. Landmasch.
Wulmstorf

Kruse, Christian, Landwirt u. Schmied, Nr. 78
— Dietrich, Kaufmann, Nr. 120
Kuhlenkamp, Fritz, Landwirt, Nr. 7
— Heinrich, Handelsvertreter, Nr. 7
Kuhlmann, Dietrich, Kraftfahr., Nr. 80

L

Leibrandt, Otto, Landwirt, Nr. 7
Liebig, Hermann, Rentner, Nr. 102
Liske, Berta, Rentnerin, Nr. 79
Lüers, Fritz, Schiffsführer, Nr. 106

M

Maaß, Georg, Landwirt, Nr. 35
— Hermann, Landwirt, Nr. 41
— Hinrich, Landwirt, Nr. 77
— Fritz, Landwirt, Nr. 98
— Johann, Landwirt u. Musiker, Nr. 98
Meinke, Hermann, Tischler, Nr. 119
Menning, Pauline, Nr. 44
Metzger, Ernst, kaufm. Angest., Nr. 52

Dietrich Meyer
Damen- und Herrenschneider
Wulmstorf 9a

Meyer, Dietrich, Schuhmacher, Nr. 60
— Adeline, Nr. 109
— Dietrich, Kraftfahrer, Nr. 88
— Dietrich, Landwirt u. Probenehmer, Nr. 65
— Heinrich, Schneidermstr., Nr. 108
— Hermann, Bauer, Nr. 79
— Hermann, Landwirt, Nr. 114
— Hinrich, Schneider, Nr. 110
— Johann, Landwirt, Nr. 88

20 Jahre **DORA KUHLMANN** **Wulmstorf 80**
Güter-, Nah- und Fernverkehr **Ruf: Blender 237**

— Johann, Landwirt, Nr. 104
— Johann, Landwirt, Nr. 112
— Christian, Kraftfahrer, Nr. 30
— Dietrich, Schneider, Nr. 9 a
— Fritz, Bauer, Nr. 12
— Fritz, Landwirt, Nr. 15
— Hermann, Bauer, Nr. 2
— Albert, Bauer, Nr. 2
— Albert, Landwirt, Nr. 3
— Heinrich, Land- und Gastwirt, Nr. 22
— Magdalene, landw. Geh., Nr. 22
— Heinrich, Landwirt, Nr. 41
— Heinrich, Kaufmann, Nr. 50
— Helmut, landw. Gehilfe, Nr. 26
— Johann, Landwirt, und Hausschlachter, Nr. 21
— Johann, Maurer und Hausschlachter, Nr. 33
— Hermann, Tischler, Nr. 33
— Johann, Landwirt, Nr. 43
— Hermann, Arbeiter, Nr. 43
— Hermanda, Schneiderin, Nr. 43
— Julius, Bauer, Nr. 26

N

Niere, Reinhard, Arbeiter, Nr. 111
Nuffert, Andreas, Landwirt, Nr. 13

O

Oelfke, Heinrich, Landstraßenwärter a. D., Nr. 67
— Johann, Landstraßenwärt., Nr. 67
— Hermann, Kraftfahrer, Nr. 67
Oelkers, Fredy, Bäcker, Nr. 93
Ohm, Wilhelm, Landwirt, Nr. 32
Otersen, Heinrich, Landwirt, Nr. 42
— Johann, Molkerei-Arb., Nr. 42
Otto, Anna, Landwirtin, Nr. 3

P

Pekrul, Julius, Landwirt, Nr. 64
— Ewald, landw. Arbeiter, Nr. 79
— Martha, landw. Gehilfin, Nr. 9
Pommerenke, Samuel, Kaufm., Nr. 2
Precht, Heinrich, Bauer, Nr. 26

R

Rabbe, Johann, Landwirt, Nr. 37
Resewski, Otto, Landwirt, Nr. 36
Riediger, Rosa, Nr. 112
Rödiger, Rudolf, Malermstr., Nr. 59
Röpke, Friedrich. Rentner, Nr. 117
— Dietrich, Landwirt, Nr. 83
— Sophie, Altenteilerin, Nr. 83
— Dietrich, Rentner, Nr. 27 a
— Heinrich, kaufm. Angest., Nr. 27 a
— Heinrich, Landwirt, Nr. 25
Rosenberg, Rudolf, landw. Geh., Nr. 16

Firma
Johann Meyer
Mühle — Landesprodukte
Dünger — Kohlen — Futtermitttel
Baustoffe
Wulmstorf 6 **Ruf: Blender 337**

S

von Salzen, Heinrich, Arbeiter, Nr. 72
— Heinrich, Landwirt, Nr. 96
— Gesine, Landwirtschaft, Nr. 118
— Martha, Schneiderin, Nr. 118
— Dietrich, Rentner, Nr. 30
— Heinrich, Bauer, Nr. 9
— Heinrich, Bauer, Nr. 28
Schielmann, Auguste, Nr. 10
Schierloh, Heinrich, Nr. 92
Schilke, Wanda, Nr. 68
Schlieter, Erich, Landwirt, Nr. 114
Schlüter, Rebecka, Altenteiler., Nr. 81
Schmidt, Artur, Landwirt, Nr. 28
— Erwin, Arbeiter, Nr. 10
— Robert, Landwirt, Nr. 4
Schnaidt, Alma, Nr. 6
Schote, Johann, Landwirt, Nr. 84
Schröder, Adeline, Landwirtin, Nr. 1
— Cord, Landwirt, Nr. 72
— Carsten, Landwirt, Nr. 86
— Johann, Bahnbeamter, Nr. 86
— Johann, jun., kfm. Angest., Nr. 86
Schulz, Max, Landwirt, Nr. 10
— Irene, Köchin, Nr. 10
Schwalbe, Klara, Nr. 41
Siebert, Christoph, Landwirt, Nr. 6
Spannhake, Heinrich, Landwirt, Nr. 66
— Johann, Landwirt, Nr. 69
— Adolf, Maler, Nr. 69
— Günter, Schlosser, Nr. 69
Stadtlander, Dietrich, Bauer, Nr. 40
Stechow, Elfriede, Nr. 26
Steinke, Edwin, Landwirt, Nr. 20
— Maria, landw. Gehilfin, Nr. 16
Stocks, Hans, Bauer, Nr. 6
Strauß, Richard, Arbeiter, Nr. 21
Süllow, Heinrich, Landwirt, Nr. 19

T

Tangemann, Heinrich, Landwirt, Nr. 36
Thalmann, Hinrich, Landwirt, Nr. 17
True, Berta, Landwirtsch., Nr. 55

W

Walter, Marta, Nr. 107
Wedel, Eduard, Landwirt, Nr. 24
Wedemeyer, Walter, Schneider, Nr. 30
Wegner, Oskar, Schmied, Nr. 22
Wehrkamp, Dietrich, Landwirt, Nr. 51
— Johann, Verw.-Angest., Nr. 51
Weiß, Ottilie, Nr. 12
— Johann, Rentner, Nr. 12
Wendler, Paul, Nr. 30
Wendt, Gesine, Rentnerin, Nr. 109
— Joachim, landw. Gehilfe, Nr. 13
— Karl, Schiffer, Nr. 109
— Wilhelm, Händler, Nr. 125
Wellborg, Christel, Müller, Nr. 115
— Hildegard, Lehrerin, Nr. 115
Wilkens, Dora, Landwirtin, Nr. 5
— Hermann, Schuhmachermeister, Nr. 52
Winter, Friedrich, Arbeiter, Nr. 57
Wolters, Andreas, Tischler, Nr. 54
Wortmann, Friedrich, Landwirt, Nr. 48
— Friedr. jun., Arbeiter, Nr. 48
— Wilhelm, Landwirt, Nr. 85
Wulfers, Friedrich, Landwirt, Nr. 24
— Fritz, Landwirt, Nr. 68
— Marie, Schneiderin, Nr. 68

Z

Zeh, Hilde, landw. Gehilfin, Nr. 79
— Ida, Nr. 108
Ziegenhagen, Ernst, Lehrer, Nr. 113

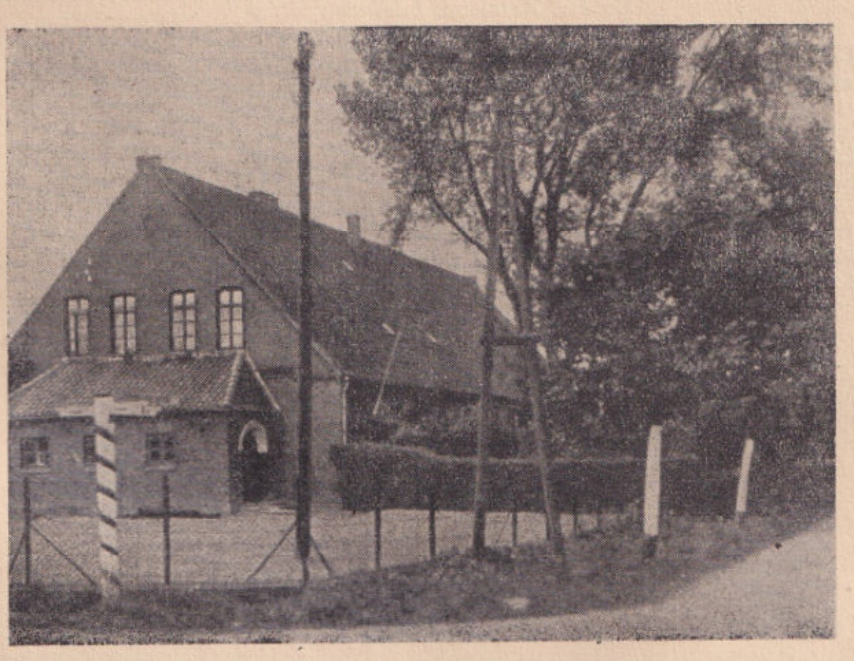

Die Schule in Wulmstorf

Gemeinde Wümmingen

Einwohnerzahl rd. 500 Postanschrift: (23) Posthausen über Achim Bahnstation: Ottersberg

Bürgermeister: Hermann Bruns, Mitteldorf 4
Fernruf der Gemeindeverwaltung: Posthausen 25
Omnibushaltestelle der Linie Verden—Ottersberg
Ortsteile: Wümmingen, Rothlake, Posthausen und Mitteldorf
Sanitätswesen: Arzt und Hebamme in Hintzendorf, 1 Dentist

Schule: Volksschule Posthausen

Vereinsanschriften:
Feuerwehr Posthausen
TSV Posthausen
Schützenverein Posthausen
Gesangverein Posthausen

Brems, Hinrich, Rentner, Nr. 20
Bischoff, Josef, Werkarbeiter, Nr. 19
Bruns, Ernst, Landwirt, Nr. 2
— Hermann, Landwirt, Nr. 9
— Hermann, Landwirt, Nr. 13
Cordes, Hinrich, Landwirt, Nr. 3
Gätje, Johann, Landwirt, Nr. 12
Gerken, Johann, Landwirt, Nr. 1
Henke, Hinrich, Landwirt, Nr. 10
Holsten, Johann, Arbeiter, Nr. 18
Intemann, Hermann, Landstr.-Wärter, Nr. 16
Jacobi, Adele, Landwirtin, Nr. 14
Kedenburg, Hinrich, Landwirt, Nr. 6
Kopp, Helene, Rentnerin, Nr. 19
Lenz, Anna, Rentnerin, Nr. 18
Mattfeldt, Julius, kfm. Angest., Nr. 17
Mindermann, Heinr., Landwirt, Nr. 5
Otterstedt, Catharina, Landwirtschaft und Gastwirtschaft, Nr. 4
Richey, Alfred, Lehrer i. R., Nr. 19
Runne, Hermann, Landwirt, Nr. 7
Siegmann, Johann, Landwirt, Nr. 15
Tangemann, Dietrich, Landwirt, Nr. 11
Tewes, Hinrich, Landwirt, Nr. 8
Thekla, Valenthin, Gemeindeschwester, Nr. 12

ORTSTEIL ROTHLAKE

Albers, Friedrich, Schmied, Nr. 18
Badenhop, Hermann, Landwirt, Nr. 9
Behrmann, Johann, Landwirt, Nr. 5
Brems, Friedrich, Landwirt, Nr. 13
Cordes, Adelb., Landwirt u. Tischler, Nr. 2
Cordes, Hermann, Landwirt, Nr. 10
Ehlers, Heinrich, Landwirt, Nr. 3
Intemann, Hermann, Landwirt, Nr. 14
Küsel, Hinrich, Landwirt, Nr. 1
— Hinrich, Landwirt, Nr. 4
— Hinrich, Landwirt, Nr. 7
— Hinrich, Landwirt, Nr. 8
— Hinrich, Rentner Nr. 16
— Reinhard, Landstr.-Wärter, Nr. 17
Lauter, Friedrich, Arbeiter, Nr. 18 a
Pekholz, Kurt, Gärtner, Nr. 15
Rippe, Hinrich, Landwirt, Nr. 11
Stockfisch, Hinrich, Landwirt, Nr. 6
— Hinrich, Schneider, Nr. 6
Warnke, Hermann, Landwirt, Nr. 12

ORTSTEIL POSTHAUSEN

Barden, Friedrich, Lehrer, Nr. 12
Behrmann, Marie, Landwirtin, Nr. 1

MARTIN GROTHEER
Stellenfelde **Ruf: Posthausen 2**
Gemischtwaren und Mühle
Die gute Einkaufsquelle seit 40 Jahren

Böschen, Ernst, Landwirt, Nr. 2
Cordes, Hermann, Landwirt, Nr. 9
Detlefs, Martin, Pastor, Nr. 10
Freymuth, Fritz, Landwirt und Gastwirtschaft, Nr. 8
Fröse, Karl, Hauptlehrer, Nr. 12
Gellner, Dietrich, Landwirt, Nr. 4
Hoops, Hermann, Landwirt, Nr. 7
Jachan, Gertrud, Lehrerin, Nr. 12
Kellner, Ludwig, Zahnarzt, Nr. 1 a
Korte, Hinrich, Landwirt, Nr. 3
Kreissparkasse i. Hs. Gastwirt Haltermann Nr. 1, Ruf (O.)
Meyer, Friedrich, Landwirt, Nr. 5 a
Schneider, Willy, Arbeiter, Nr. 12 a
Wicke, Johann, Landwirt, Nr. 6
Wulf, Hinrich, Landwirt, Nr. 5
Wutka, Adolf, Rentner, Nr. 10

ORTSTEIL MITTELDORF

Babek, Fritz, Rentner, Nr. 14
Behrmann, Heinrich, Schneidermeister, Nr. 17
Bischoff, Fritz, Rentner, Nr. 15
Bruns, Friedrich, Landwirt, Nr. 2
— Hermann, Landwirt, Nr. 4
Brockmannn, Friedrich, Bäckermeister, Nr. 14
Cordes, Auguste, Landwirt, Nr. 5
— Dietrich, Landwirt, Nr. 12
Dodenhof, Herm., Kaufmann, Nr. 11
Elfers, Hinrich, Landwirt, Nr. 13
Grabowski, Josef, Arbeiter, Nr. 9
Haltermann, Frieda, Posthalterin, Nr. 1
— Magda, Gastwirtschaft, Nr. 1
— Grete, Rentnerin, Nr. 14
Hoops, Heinrich, Landwirt, Nr. 10
Kahrs, Hermann, Landwirt, Nr. 7
Küsel, Alfred, Bäckermstr., Nr. 15
Lindhorst, Heinrich, Landwirt, Nr. 3
Lührs, Johann, Landwirt, Nr. 6
Maruhn, Arno, Arbeiter, Nr. 9
Madsak, August, Arbeiter, Nr. 9
Müller, Johann, Landwirt, Nr. 8
— Johann, Dreher, Nr. 18
Plettner, Fritz, Arbeiter, Nr. 9
Rosiak, Johann, Rentner, Nr. 6
Schalhorn, Ernst, Arbeiter, Nr. 9
Warnke, Friedr., Schumacher, Nr. 16

Deutscher!

Deine Heimat im Herzen Europas liegt mitten im Spannungsfeld weltpolitischer Auseinandersetzungen. Deine Haltung, Deine Liebe zur Heimat kann es verhindern, daß sie zum Schlachtfeld zwischen Ost und West wird. Dieses Land der Dichter und Denker, des Fleißes und der Tatkraft, dies Bollwerk christlich-abendländischer Kultur voll landschaftlicher Schönheit und Anmut mit vielen Millionen arbeitsamer Menschen soll auch Deinen Kindern und Kindeskindern noch die geliebte Heimat bleiben.

Hilf mit, Deine Heimat zu erhalten!

Es ist nicht nur Sache der berufenen Politiker, den Bestand der Heimat vor den sie bedrohenden Gefahren zu schützen. Auch Du bist mit verantwortlich! Hilf mit am Bau einer Festung des Glaubens an die Heimat, eines Walles unerschütterlicher Liebe zu diesem Land Deiner Väter!

Abseits der Politik, die als Kunst des Möglichen das Ihre tut, um des Vaterlandes Bestand zu schützen, mußt auch Du, Deutscher, das Deine tun zur Erhaltung der Heimat.

Die Verbundenheit aller Deutschen mit ihrer Heimat, die liebevolle Pflege alter Sitten und Gebräuche, die Kenntnis ihrer Geschichte, ihrer Schönheit und ihres Reichtums an sittlicher Kraft sind die Voraussetzungen zu ihrer Erhaltung. Nur ein entwurzeltes Volk, das seine Heimat im Herzen aufgegeben hat, wird untergehen.

Das Kuratorium für Deutsche Heimatpflege e. V., Bonn

will die große Kraft der Heimatliebe zu neuem Leben erwecken. Zu diesem Zweck wird es die Arbeit der bestehenden Heimatvereine, von denen sehr viele bereits korporativ dem Kuratorium angehören, fördern und deren Arbeitsergebnisse einer breiten Öffentlichkeit zugänglich machen.

Ein umfangreiches Arbeitsprogramm muß vom KURATORIUM FÜR DEUTSCHE HEIMATPFLEGE erfüllt werden. Die Geschäftsstelle des Kuratoriums gibt gern jede Auskunft über die Möglichkeit der Mitarbeit.

Hilf durch Deinen Beitritt zum KURATORIUM FÜR DEUTSCHE HEIMATPFLEGE mit, die Arbeit für unsere Heimat durchführen zu können.

Das Präsidium:

Der Präsident
Vizekanzler Bundesminister Franz Blücher

Vizepräsident
Professor Dr. Heinrich Neu

Vizepräsident
Dr. Karl Strölin
Oberbürgermeister a. D.

Generalsekretär
Heinrich Gernand
Gesandschaftsrat a. D.

(Postanschrift: Bonn, Bonner Talweg 200)

25 JAHRE

Fritz Bomnüter

Inhaber: R. und F. Bomnüter
Meister des Kraftfahrzeughandwerks

Kraftfahrzeug-Handlung - Motorräder - Fahrräder
Auto-Reparaturwerkstatt
Fahrschule für alle Klassen
Tankstelle

KIRCHLINTELN - RUF 10

HERMANN CORDES

Hof und Ziegelei

Dachpfannen - Drainage-Röhren - Deckensteine

KIRCHLINTELN - Ruf 50

1907 fast 50 JAHRE 1953

im Familienbesitz

ERNST PRÜSSE

Schmiedemeister

Huf- und Wagenschmiede
Verkauf und Reparatur von landwirtschaftl. Geräten

KIRCHLINTELN 93 **Ruf 37 Kirchlinteln**

Baugeschäft

ALBERT DREWES Maurermeister

Ausführung sämtlicher Maurer- und Betonarbeiten

Kirchlinteln - Ruf 79

Branchenverzeichnis

Heinrich Peper FISCHERHUDE

Gegr. 1895 Fernruf 21

HOLZHANDLUNG und Mühlenwerk

Erzeugung, Im- und Export von:

LEITUNGSMASTEN - TELEGRAFENSTANGEN

•

Fachunternehmen für:

Holzschutz - Mastennachpflege - Bautenschutz

•

Verarbeitung und Lieferung nur amtlich geprüfter und anerkannter Holzschutzmittel

Hermann Häseker Inh. Rudolf Häseker

Fabrikation technischer Lederwaren

Ledermanschetten

Dichtungsringe

Gasmembranen

LANGWEDEL MOORBERG 170
RUF 215

25 JAHRE

gegründet 1929

ERICH SELIGER
Tischlermeister

BADEN bei Bremen - Ruf Achim 560

Auf höchster Leistungsstufe

Fenster - Türen (D.R.G.M.) - Treppenbau

Seit 1896

im Dienste
der heimischen Wirtschaft

HEINRICH KAHRS
Zimmermeister

Zimmerei - Sägerei - Holzhandlung
Ausführung aller Zimmereiarbeiten

OTTERSTEDT NR. 5 - Ruf: Ottersberg 389

Inhaltsübersicht des Branchenteils

	Seite
Ambulante Gewerbetreibende	2
Apotheken	3
Architekten	3
Auktionatoren s. Versteigerer	31
Auto-Abschleppdienst	3
Autobedarf	3
Autobus-Betriebe	3
Auto-Elektrik	3
Auto-Fahrschulen	3
Auto-Handel	3
Automatenverleih s. Verschiedenes	30
Auto-Reparaturen	3
Auto- u. Motorradvermietung u. -verleih	3
Auto s. Kraftfahrzeuge	15
Bäckereien	4
Badeanstalten	4
Bandagen	4
Banken und Sparkassen	4
Baustoffe	5
Bauunternehmen	5
Bekleidung s. Textilwaren	28
Beleuchtungskörper s. Elektrowaren	8
Bestattungsinstitute	5
Betriebsberater	5
Bierverlage s. Weine	31
Binnenschiffahrt	5
Blumen s. Gärtnereien	10
Bootsvermietung s. Binnenschiffahrt	5
Brennstoffe s. Kohlen	14
Brillen s. Foto	9
Brotfabriken s. Lebensmittel	16
Brunnenbau s. Bauunternehmungen	5
Buchbindereien	6
Buchhandel	6
Buchdruckereien s Druckereien	7
Buchprüfer	6
Buchverlage s. Verlage	29
Bücher, Papier und Schreibwaren, Bürobedarf, Zeitungen und Zeitschriften	6
Büromaschinen	6
Bürstenhandel u. -fabrikation	6
Cafés s. Konditoreien	15
Chemikalien und chemische Fabriken	6
Chemische Reinigung s. Färbereien	8
Dachdecker	6
Dachpappen s. Baustoffe	5
Därme	6
Damenmoden	6
Dekorateure s. Innendekoration	14
Drechslereien	6
Drogerien	6
Druckereien	7
Düngemittel s. Landhandel	15
Eis	7
Eisdielen	7
Eisenbahnen	7
Eisenwaren, Haus- und Küchengeräte, Glas- u. Porzellanwaren, Korbwaren	7
Elektrizitätswerke	8
Elektromeister, Elektrowaren, Rundfunk, Beleuchtungskörper, Gasgeräte	8
Elektrotechnik s. Verschiedenes	30
Färbereien, chemische Reinigung, Wäschereien	8
Fahrräder	8
Fahrradbewachungen	9
Fahrzeuge s. Kraftfahrzeuge	15
Farben, Lacke	9
Feinkost s. Lebensmittel	16
Fernmeldetechnik s. Verschiedenes	30
Fische, Fischwaren	9
Fliesenleger	9
Foto, Optik	9
Friseure	9
Fußballtoto s. Verschiedenes	30
Fußpflege	9
Futtermittel s. Landhandel	15
Gardinen s. Innendekoration	14
Gärtnereien, Gartenbaubetriebe, Blumen- u. Pflanzen- u. Sämereienhandel	10
Gasgeräte s. Elektrowaren	8
Gastwirtschaften, Hotels, Pensionen, Schankwirtschaften usw.	10
Gaswerke	12
Gemischtwaren s. Lebensmittel	16
Gebrauchtwaren	12
Geflügelfarmen, -züchter	12
Genossenschaften	12
Gerätebau s. Maschinenbau	20
Gemüse s. Lebensmittel	16
Gerbereien	12
Getränke s. Weine	31
Getreide und Futtermittel s. Landhandel	15
Glasereien	12
Glas- u. Gebäudereinigung	12
Glas, Porzellan u. Steingut	12
Gold- und Silberwaren s. Uhren	29
Grundstücks- und Hypothekenmakler	12
Güterverkehr	12
Handarbeitsgeschäfte	13
Handelsvertreter s. Vermittlergewerbe	29
Haus- und Küchengeräte s. Eisenwaren	7
Heißmangelbetriebe	13
Holzbildhauer	13
Holzhandel	13
Holzwarenfabrikation und -handel	14
Honigkuchen s. Lebensmittel	16
Hotels	14
Import und Export s. Verschiedenes	30
Innendekoration	14
Isolierer	14
Käsereien s. Lebensmittel	16
Kaffeeröstereien	14
Keksfabrikation s. Lebensmittel	16
Kiesgruben s. Baustoffe	5
Klempnereien	14
Kohlen und Brennstoffe	14
Kolonialwaren s. Lebensmittel	16
Konditoreien und Cafés	15
Konservendosen	15
Korbwaren s. Eisenwaren	7
Korkwaren s. Verschiedenes	30
Kraftfahrzeuge u. Zubeh. Reparatur. usw.	15
Kraftfutterwerke	15
Kreditinstitute	15
Kunstdünger s. Landhandel	15
Kunstgewerbe	15
Kunsthandel	15
Kunstmaler s. Verschiedenes	30
Kunststopfarbeiten s. Verschiedenes	30
Kurzwaren s. Textilwaren	28
Kürschnereien	15
Landhandel	15
Landmaschinen	16
Lebensmittel, Kolonialwaren, Kaffee, Tee, Süßwaren, Backwaren, Gemischtwaren, Obst, Gemüse, Südfrüchte usw.	16
Lederfabrik s. Verschiedenes	30
Lederwaren, Schuhwaren, Sattlerwaren	18
Leihbüchereien	19
Lichtspielhäuser	19
Likörherstellung s. Weine	31
Lohndreschereien	19
Manufakturwaren s. Textilwaren	28
Malereibetriebe	19
Marionettentheater s. Verschiedenes	30
Maschinen- und Gerätebau	20
Maurer	20
Mechaniker	20
Med. Bedarfsartikel s. Verschiedenes	30
Metallkurzarbeiten s. Verschiedenes	30
Milchhandel s. Lebensmittel	16
Möbel	20
Möbelpolierer	21
Molkereibedarf	21
Molkereien	21
Mörtelwerke	21
Motorenbau s. Maschinen	20
Mühlenbau s. Verschiedens	30
Mühlenbetriebe	21
Musikunterricht	21
Musikhaus s. Verschiedenes	30
Nähmaschinen	21
Obst und Gemüse u. Südfrüchte	22
Ofen und Herde, Ofensetzer	22
Öle und Fette	22
Optik s. Foto	9
Papier- und Schreibwaren	22
Parfümerien s. Seifen	26
Parkettleger	22
Pelztierfarm s. Verschiedenes	30
Pelzwaren	22
Pensionen s. Gastwirtschaften	10
Pferdehandlungen s. Viehhandel	31
Plättereien s. Färbereien	8
Polsterer s. Tapezierer	27
Putzmacherinnen	22
Rechtsanwälte und Notare	22
Rechtsbeistände	22
Reformhäuser s. Lebensmittel	16
Reisebüros	22
Repassierbetriebe	22
Rohprodukte	22
Rundfunkgeräte s. Elektrowaren	8
Saatbau	23
Saatgutreiniger s. Verschiedenes	30
Sägereien	23
Sanitäre Artikel s. Gesundheitsdienst	
Sattlereien	23
Schädlingsbekämpfer	23
Schlächtereibedarf	23
Schlächtereien	23
Schlauchgeräte s. Verschiedenes	30
Schlossereien	23
Schmieden	24
Schneidereien	24
Schornsteinfeger	25
Schreibmaschinen s. Büromaschinen	6
Schreibstuben und Übersetzungsbüros	25
Schreibwaren s. Bücher, Papier	6
Schriftsteller s. Verschiedenes	30
Schuhmacher	25
Schuhwaren s. Lederwaren	18
Seifenfabriken	26
Seifen und Waschmittel, Parfümerien	26
Seilerwaren	26
Silobau	26
Spirituosen s. Weine	31
Sparkassen s. Banken	4
Spediteure s. Güterverkehr	12
Stahlmatratzen s. Verschiedenes	30
Steinmetzbetriebe	26
Steinsetzereien	26
Stellmacher	26
Steuerberater	26
Strickereien und Webereien	27
Stubbenrodung s. Verschiedenes	30
Süßmostereien	27
Süßwaren s. Lebensmittel	16
Tabak und Tabakwaren	27
Tankstellen	27
Tanzkontroller	27
Tanzschulen	27
Tapezierer	27
Teppiche, Gardinen und Läufer s. Innendekorationen	14
Techn. Bedarfsartikel s. Verschiedenes	30
Terazzo und Mosaikleger	28
Textilwaren	28
Thermometer s. Verschiedenes	30
Tischlereien	28
Traktoren	29
Transportanlagen	29
Transporte s. Güterverkehr	12
Uhren, Gold- und Silberwaren	29
Uhrgläser s. Verschiedens	30
Verlage	29
Vermittlergewerbe	29
Vermessungstechniker s. Verschiedenes	30
Versandgeschäfte	30
Verschiedenes: Fabrikation, Handel usw.	30
Versicherungen	30
Versicherungsvertreter	30
Versteigerer	31
Viehhandel	31
Vulkanisieranstalten	31
Waagenbau und -Reparaturen	31
Waffen	31
Wäschereien s. Färbereien	8
Watteverarbeitung s. Verschiedenes	30
Weine, Spirituosen, Biere, Mineralw. usw.	31
Werkzeuge	32
Zeitschriften s. Bücher	6
Zeitungen s. Bücher	6
Zeitungsverlage	32
Ziegeleien	32
Zigarren s. Tabakwaren	27
Zimmereien	32

Ambulante Gewerbetreibende

Verden:
Alex Barnewald, Münchmeyerstr. 3
Josef Bartsch, Grüne Straße 16
Marianne Belling, Sedanstraße 18
Edith Beuthner, Nikolaiwall 7
Ewald Brugger, v.-Einem-Platz 13
Karl W. Constabel, Karl-Hesse-Str. 11
Ruth Damm, Grüne Straße 15
Erika und Bruno Degen, Allerstr. 11
Gustav Degen, Worthstraße 6
Günter Felsch, Hermannstraße 62
Hermann Gohde, Sandberg 31
Rudolf Haaf, Artilleriestraße 66
Theodor Haaf, Schanze 11
Alfred Hamann, Hafenstraße
Hans Hoffmann, Große Straße 32
Berta Horneffer, Artilleriestraße 66a
August Huch, Cluventalstraße 6
Hermann Hüppe, Brückstraße 12
Friedr. Intemann, Hinter d. Mauer 7
Heinz Intemann, Südstraße 14
Gunnar Karlsen, Goethestraße 16
Alfred Krause, Hamann-Allee 4
Otto Krause, Münchmeyerstraße 5
Else Krolow, Nonnenkamp 6
Wilhelm Kulpe, Andreaswall 2
Karl Laspe, Mühlenberg 10
Franz Laube, Ritterstraße 20
Anneliese Lipka, Kl. Fischerstr. 23
Karl Lütjen, Kirchstraße 3
Herbert Minolla, Syndikatstraße 2
Helmut Mittmann, Ostpreußenstr. 29
Paul Mix, Grüne Straße 31
Helene Mosler, Andreaswall 2
Heinr. Müller, Kl.-Hutberger Weg 10
Walter Müller, Stinchenstraße 1
Erwin Ohge, Eitzer Straße 24
Wilhelm Ragotzki, Ritterstraße 20
Herbert Raue, Ritterstraße 20
Erna Rosenbach, Lindhooper Str. 132
Fritz Rübhard, Cluventa! 5a
Dietrich Ruge, Lugenstein 9
Dora Sanderhoff, Kl. Fischerstr. 28
Marie Seemann, Lindhooper Str. 32
Horst Schröder, Brunnenweg 94
Herbert Schulenburg, Eitzer Str. 67 II
Mariechen Schütte, Kl. Fischerstr. 9
Walter Städing, Gr.-Hutberger Weg 1
Walter Süßkraut, Fritz-Reuter-Weg 3
Fritz Thiele, Stienchenstraße 2
Paul Titschkowski, Eitzer Straße 13
Aug. Vieregge, Schleppenföhrerstr 9
Otto Völke, Mühlenberg 13
Ulrich Voigt, Husarenstraße 2
Karl Wagener, Hafenstraße 13
Hans Wenzel, Feldstraße 7
Heinz Wilhelm, Stifthofstraße 7

Achim:
Elfriede Altmann, Obernstraße 33
Luise Berger, An der Eisenbahn 12
Anton Döpke, Bremer Straße 12
Herbert Drechsler, Obernstraße 69
Karl Fischer, Verdener Straße 47
Karl Frank, Obernstraße 84
Otto Gebel, Obernstraße 404
Christiane Gerstbauer, Bergstraße 21
Klara Kaminsky, Obernstraße 92
Nanko Lorenz, Mühlenfeldstraße 34
Heinrich Müller, Mühlenfeldstr. 6
Ewald Oberlein, Langenstraße 3
August Ottens, Bergstraße
Fritz Rübeck, Gartenstraße 12
Gertrud Schultz, Feldstraße 3
Walter Schulz, Georgstraße 548
Christa Schüür, Grashofstraße 12
Kurt Stenzel, Fuhrenkamp 755
Josef Stiller, Bremer Straße 89
Ernst Triebel, Bahnhofstraße 5

Armsen:
Hermann Müller, Nr. 98

Baden:
Louise Arlt, Nr. 484
Margarete Otten, Nr. 426
Alfred u. Marie Rosebrock, Nr. 437
Inge Rust, Nr. 155a
Kurt Schwedhelm, Am Hafen 236

Badener Moor:
Fritz Behling, Nr. 248
Luise Krause, Nr. 269

Barme-Drübber:
Johann Miesner, Nr. 5

Beppen:
Fritz Burkhardt, Nr. 11
Lina Israel, Nr. 18

Bierden:
Rudolf Mantel, Bierden

Blender:
Johann Behrmann, Nr. 106
Heinrich Fastenau, Nr. 113
Wilhelm Fastenau, Nr. 20

Bockhorst:
Ferdinand Breu, Nr. 6

Borstel:
Otto Fahrenholz, Nr. 46
Elsa, Noske, Nr. 1
Alfred Weinreich, Nr. 3

Cluvenhagen:
Gerda Gramatzki, Ortsteil Lessel Nr. 119
Rudolf Hasselmann,
Heinrich Osmer, Nr. 12
Erna Wittleder, Nr. 67
Werner Ziehe

Daverden:
Kurt Schröder

Dörverden:
Frieda Bielerfeld, Bahnhofstr. 166
Erich Klein
Helene Klein, Nr. 127
Margarete Mahson, Steinlager Nr. 49
Magdalene Reising, Nr. 198
Friedrich Rust, Nr. 123
Hermann Schmidt, Große Str. 172
Othilde Schol, Steinlager Nr. 44

Einste:
Hinrich Vasst, Nr. 38

Embsen:
Gertrud Bischoff, Nr. 112
Adolf Schmidt, Nr. 94
Adolf Witte, Nr. 107

Etelsen:
Eduard Holloch, Nr. 258
Hermann Rust, Bahnhofstraße

Groß-Hutbergen:
Christian Grotum, Nr. 3b
Otto Knust
Wilhelm Neumann, Nr. 23
Dorothea Oltersdorf
Albert Sandau, Nr. 8

Fischerhude:
Max Gurklies, Nr. 78
Otto und Laura Heinemann, Nr. 12
Paul W. A. Schröder, Nr. 36

Hagen-Grinden:
Heinrich Mahlmann, Nr. 33
Robert Rohde, Nr. 4

Halsmühlen:
August Drewes, Nr. 15

Hohenaverbergen:
Karl Großmann

Holtum-Geest
Heinrich Bunke, Nr. 70
Artur Riemann, Nr. 94

Adolfshausen/Holtum-Marsch
Heinrich Mühlenfeldt

Holtum-Marsch:
Heinrich Rippe, Nr. 45

Hönisch:
Walter Baumann
Grete Weber, Nr. 61

Intschede:
Carl Behrmann, Nr. 89

Intschede-Reer:
Gertrud Domschat, Nr. 30
Ernst Schmidt, Nr. 81

Kirchlinteln:
Heinrich Freese, Nr. 41
Maria Meyer
Karl-Heinz Scharnhusen, Nr. 9b
Friedrich Spehling, Nr. 17

Klein-Heins:
Rudolf Büchler, Nr. 7
Else Kantorrek

Langwedel:
Johann Dopmann, Nr. 109
Wilhelm Froböse, Nr. 172
Alfred Klahr, Nr. 106
Eva Korb, Nr. 188
Emma Larisch, Bahnhofstraße 84
Adolf Pauer, Nr. 222
Emma Thiering, Nr. 69

Luttum:
Willi Mittmann, Nr. 70

Morsum:
Heinrich Vöge, Nr. 50

Narthauen:
Berta Dombrowsky, Nr. 3

Neddenaverbergen:
Franz Autrata, Behelfsheim
Karl Horstmann
Günter Meyer, Nr. 122

Schaafwinkel:
Senno Fischer, Odeweg, Nr. 9
Friedrich Heuschkel, Odeweg, Nr. 30
Heinrich Joost, Odeweg, Nr. 21

Oiste:
Gerhard Feder, Nr. 18
Anna Wahser, Nr. 14

Otersen:
Lisa Kloth, Nr. 4
Erich Lampe, Nr. 18
Hans-Joachim Lühning, Nr. 65

Ottersberg:
Karl Hermann Brandt, Grüne Str. 165
Otto Golloch, Nr. 162
Herbert Kähler, Am Blitzenberg 329
Friedrich Kahrs

Johann Meyer
Hans Pfitzner, Grüne Straße 2

Otterstedt:
Friedrich Michaelis
Ludwig Niermeyer, Nr. 22
Richard Stramka, Nr. 136

Quelkhorn:
Johann Meyer, Nr. 119
Gustav Schulz, Nr. 175

Quelkhorn-Wilhelmshausen:
Martin Steinblock, Nr. 128

Stedorf:
Friedrich Asendorf, Nr. 75

Stemmen:
Karl Ahlden, Nr. 11
Rudolf Pape, Nr. 5

Uhlemühlen:
Heinrich Bornemann, Nr. 15

Uphusen:
Hermann Krüger, Nr. 259
Fritz Schmidt, Nr. 309

Verdenermoor:
Karoline Haase, Nr. 6
Helmut Händler

Völkersen:
Walter Leissmann, Nr. 90

Walle:
Michael Blaurock, Nr. 20a
Günter Felgendreher, Nr. 19
Lina Israel, Nr. 19
Harry Meyer, Nr. 31
Georg Streblow, Nr. 96

Westen:
Wilhelm Hamelmann, Nr. 42
Alexander Schriesselmann
Heinz Wallburg, Nr. 84

Wittlohe:
Gustav Malinowski, Nr. 9a
Hermann Worthmann, Nr. 4

Wulmstorf:
Dietrich Asendorf, Nr. 93
Käthe Feldbusch
Heinrich Kuhlenkamp, Nr. 7
Johann Glander, Nr. 59

Apotheken

Verden:
Rathsapotheke,
Dr. Karl Lohmeyer, Am Dom
Neue Apotheke,
W. Oltmanns, Große Straße 60
Hirsch-Apotheke,
Dr. Otto Schünemann, Holzmarkt 1

Achim:
Julius Thaden, Pächter Lebrecht Becker, Obernstraße 69

Dörverden:
Central-Apotheke, Botho Reuter, Nr. 39

Langwedel
Apotheke Langwedel, Inh. Wilhelm Wiesemann

Ottersberg:
Müllersche Apotheke, gegr. 1774, Jakob Beckmann, Apotheker

Architekten

Verden:
Dipl.-Ing. K. E. von Hedenström, Georgstraße 7
Joe Lukitsch, Galoppweg 3
Wilhelm Meyer — Baumeister
vereid. Sachverständiger und Schätzer
Hamann-Allee 5
A. H. Müller de Vries, Dekanei

Achim:
Alfred Engelhardt, Obernstraße

Baden:
Lebrecht Becker

Ottersberg:
Hermann Bischoff, Nr. 205

Auktionatoren

siehe Versteigerer

Auto-Abschleppdienst

siehe auch Kraftfahrzeuge

Leonhard & Rennecke, Johanniswall 3

Autobedarf

siehe auch Kraftfahrzeuge

Leonhard & Rennecke, Johanniswall 3

Autobusbetriebe

Verden:
Hinrich Tangemann O. H. G., Zollstraße 6
Verden—Walsroder Eisenbahn GmbH.

Bassen:
Hermann Elmendorf

Eitze:
Paul Freytag, Nr. 48

Ottersberg:
Hinrich Bätjer, Amtshof
Elli Frese

Otterstedt:
Hinrich Niermeyer, Nr. 19

Oyten:
Hermann Lömker, Omnibusverkehr, Nr. 215
Helmut Pucks, Nr. 288

Quelkhorn:
Hinrich Kahrs, Wilhelmshausen

Auto-Elektrik

siehe auch Kraftfahrzeuge

Leonhard & Rennecke, Johanniswall 3

Auto-Fahrschulen

Verden:
Leonhard & Rennecke, Johanniswall 3
Heinrich Rohde, Kl. Wallstraße 2

Achim:
Hans Budelmann, Verdener Str. 160
Johann Siemer, Mühlenstraße 260

Kirchlinteln:
Fritz Bomnüter

Autohandel

siehe auch Kraftfahrzeuge

Autohaus
Leonhard & Rennecke
Volkswagen-Vertretung
Johanniswall 3 :: Ruf: 26 75

Verdener Fahrzeughaus GmbH.
Vertriebsstelle der Daimler-Benz-AG — Tempo-Vertretung
Zollstr. 13a :: Ruf: 24 34

Achim:
Amandus Seekamp, Bremer Straße

Oyten:
Friedrich Höper

Autoreparaturen

siehe auch Kraftfahrzeuge

Leonhard & Rennecke, Johanniswall 3

L. Walter

Fahrzeugreparaturwerkstatt
Tankstelle

Verden, Tempelpforte 1 Ruf: 25 06

Verdener Fahrzeughaus GmbH.
Mercedes-Vertriebsstelle
Zollstr. 13a ::: Ruf: 24 34

L. Walter, Tempelpforte 1

Auto- und Motorrad-vermietung und Verleih

Verden:
Alfred Bereit, Kl.-Hutberger Weg 3
Wilhelm Bostelmann, Kirchstraße 2
Fritz Dehmelt, Johanniswall 9
Paul Fuss, Am Lugenstein
Harry Glinz, Große Straße 43
Wilhelm Hünecke, Kl. Fischerstr.
Friedrich Metterhausen, Borsteler Weg 23
Willi Pavan, Eitzer Straße 67
Wilhelm Plate, Südstraße 26
Hildegard Thomaschewski, Lindhooper Straße 2
Oskar Walter, Tempelpforte 1

Achim:
Hans Budelmann, Verdener Str. 160
Dietrich Döpke, Bremer Straße 74
Heinrich Hoppe, Georgstraße 18
Johann Siemer, Mühlenstraße 260

Bendingbostel:
Hinrich Otten, Nr. 41

Bollen:
Bernhard Purrmann, Nr. 26

Cluvenhagen:
Hermann Wittleder, Nr. 67

Dörverden:
Heinrich Wolters, Nr. 159

Fischerhude:
Willi Rübhart

Intschede:
Johann Lackmann

Ottersberg:
Elli Frese

Otterstedt:
Karl Prossner, Nr. 16

Oyten:
Diedrich Meyer, Nr. 183

Quelkhorn-Wilhelmshausen:
Heinrich Kahrs

Stellenfelde:
Wilhelm Düvelsdorf, Nr. 24

Stemmen:
Rudolf Pape, Nr. 5

Uphusen:
Engelbert Mosink, Bollerstraße 104

Völkersen:
Hermann Oetting, Nr. 79

Auto

siehe Kraftfahrzeuge

Bäckereien

Verden:
Otto Albers, Bremer Straße 38
Walter Bösche, Große Straße 6
Wilh. Broszat, Mühlentor 2
Elisabeth Carstens Wwe., von Einem-Platz
Curt Cordes, Große Straße 7
Hermann Drewes, Zollstraße 14
Richard Eichler, Tempelpforte 10
Max Görz, Obere Straße 21
Julius Götte, Nicolaiwall 5
Emil Hennig, Karlstraße
Johann Holljesiefken, Marienstr. 26
Wilh. Lüchau, Eitzer Straße
August Meyer, Lönsweg 12
Willy Nordhausen, Lindhooper Str. 33
Christoph Rönitz, Domstraße 2
Karl Rösche, Große Straße 17
Otto Stier, Große Straße 51
Franz Wedekamp, Lindhooper Str. 4

Achim:
Johann Aukamp, Obernstraße 90
Hermann Heemsoth, Borsteler Landstraße 20
Heinrich & Rieke, Obernstraße
Otto Jäger, Obernstraße 31
Heinrich Klausing, Mühlenstraße 11
Hermann Rühe, Obernstraße 1
Johann Stadtlander, Bremer Str. 9

Armsen:
Gustav Meyerhoff,
Helmut Röhker

Baden:
Gerhard Hasselmann, Nr. 98
Berta Jäger, Nr. 16
Marie Rickens
Heinrich Bruns, jun., Bahnhofstr. 218

Bassen:
Johann Biesewig

Bendingbostel:
Ernst Joost

Blender:
Arthur Reinke

Daverden:
Johann Gätje
Georg Haferkamp
Paul Lerbs, Nr. 89

Dauelsen:
Heinrich Rohde

Dörverden:
Heinrich Lohmann, Große Straße 44
Erwin Kruse, Königstraße
Wilhelm Kruse, Bahnhofstraße

Cluvenhagen:
Wilhelm Haferkamp

Etelsen:
Marie Haferkamp, Nr. 67

Embsen:
Sophie Baden
Johann Meyer, Verdener Straße

Fischerhude:
Diedrich Klee, Nr. 161
Johann Samman, Nr. 74

Holtum-Geest:
Heinrich Rotermund, Nr. 60

Intschede:
Friedrich Blievernich, Nr. 76
Friedrich Sammann

Kirchlinteln:
Hermann Erasmie
Friedrich Wöbse

Langwedel:
Karl Behling, Große Straße 114
P. F. Jung, Nr. 3
Heinrich Kruse, Große Straße

Luttum:
Johannes Meyer

Morsum:
Dietrich v. Ahsen

Narthauen:
Bruno Neumann, Nr. 28

Ottersberg
Karl Elsasser, Lange Straße 104
Friedrich Holsten, Alter Weg 194
Johann Kläning, Grüne Straße 103
Johann Koch, Alter Weg 63
Hermann Reinecke, Lange Straße 196

Otterstedt:
Heinrich Meyer
Heinrich Wilken

Neddenaverbergen:
Otto Wolff

Otersen:
Friedrich Schlüter, Nr. 59

Oyten:
Otto Fricke, Nr. 130
Werner Schmidt

Quelkhorn:
Wilhelm Henke
Ernst Mahnke, Nr. 169

Stedorf:
Fritz Ruge
Norbert Spendel, Nr. 77

Uphusen:
Georg Ebeling

Völkersen:
Heinrich Gerken, Nr. 44

Walle:
Rudolf Neef

Westen:
Erich Heimsoth, Nr. 32
Wolfgang Hoffmann, Nr. 32

Wümmingen/Mitteldorf:
Friedrich Brockmann
Alfred Küsel, Nr. 15

Badeanstalten

Verden:
A. Zoeller, Mühlentor 8

Achim:
Karl-Heinz Fischer, Langenstr. 2

Ottersberg:
Henny Cordes, Nr. 212

Bandagen

Verden:
Edwin Müller, Ostertorstr. 18

Achim:
Friedrich u. Johanna Brandscheidt, Bahnhofstraße 27

Banken und Sparkassen

Verden:
Kreissparkasse
Hauptstelle Verden, Ostertorstr. 16
Abt. Achim, Achim, Obernstr. 49
Hauptzweigstellen in:
Blender
Dörverden
Kirchlinteln
Langwedel
Ottersberg
Oyten

Nebenzweigstellen in:
Bassen
Etelsen
Holtum-Geest
Narthauen
Neddenaverbergen
Otersen
Posthausen
Quelkhorn
Schaafwinkel
Uphusen
Westen
Wulmstorf

Norddeutsche Bank
Filiale Verden, Große Straße 100
Spar- u. Kreditbank e.G.m.b.H.
Ostertorstraße

Bendingbostel:
Spar- u. Darlehnskasse e.G.m.u.H.

Beppen:
Spar- u. Darlehnskasse e.G.m.b.H.

Einste:
Spar- u. Darlehnskasse e.G.m.b.H.

Fischerhude:
Spar- u. Darlehnskasse e.G.m.b.H.

Holtebüttel:
Spar- u. Darlehnskasse e.G.m.u.H., Nr. 9

Holtum-Geest:
Spar- u. Darlehnskasse e.G.m.b.H.

Intschede:
Spar- u. Darlehnskasse e.G.m.b.H. Nr. 40

Morsum:
Spar- u. Darlehnskasse e.G.m.b.H.

Ottersberg:
Spar- u. Darlehnskasse e.G.m.b.H.

Otterstedt:
Spar- u. Darlehnskasse e.G.m.b.H.

Ovten:
Spar- u. Darlehnskasse e.G.m.b.H.

Walle:
Spar- u. Darlehnskasse e.G.m.u.H.

Westen:
Spar- u. Darlehnskasse e.G.m.b.H.

Baustoffe

Verden:
Adolf und Heinrich Austmeyer, Hohe Leuchte 18
Erich Biermann, Dach- u. Isolierpappengroßhandlung, Nasse Str. 1
Karl Habenicht, Hohe Leuchte 24
Hermann Matthäi, Bremer Straße 75
Walter Fr. Pöhlsen, Maulhoop 21

Achim:

E. Scherf, Nachf., Ruf 351
Obernstraße 14/16

Baden:
Otto Eilers, Nr. 385
Richard Eilers, Nr. 385
Fritz Fellenberg, Betonstein- und Steinholzwerk

Bassen:
Ernst Rinn, Nr. 9

Bierden:
Mörtelwerke Kutz u. Schrader Hauptwerk **Hamburg 27**, Billstr. 41, Zweigniederlassung Bierden

Dörverden:
Kiesgruben Weser, Winter & Co., Kommanditgesellschaft

Etelsen:
Hinrich Köster, Nr. 46

Grasdorf:
Hinrich Blohme, Nr. 21

Hagen-Grinden:
Wilhelm Meyer

Kirchlinteln:
Franz Werner, Nr. 82

Langwedel:
August Wilkens

Oiste:
Fritz Meyer u. Co., Nr. 43

Ottersberg:
Ludwig Reysen, Am Bahnhof
F. W. Spreckelsen, Langestraße 159
Johann Wedemeier, Am Vie 156

Otterstedt:
Johann Cordes, O. H. G., Nr. 80

Oyten:
Adolf Lübkemann, Nr. 167

Sagehorn:
Heinrich Mindermann, Nr. 73

Uesen:
Hartsteinwerke Uesen, Betrieb der Steinwerkeverwalt. Uesen GmbH.
A. G. Röhrs & Co., K. G.-Betriebsst.

A. G. Röhrs & Co., K. G.
Kies- und Sandbaggerei Bremen
Hamburger Str. 36 - Ruf 49 07 71 / 72.
Lager Uesen - Ruf Achim 417

Uphusen:
„Kamag" Kalk- und Mörtelwerke, GmbH.
Helmut Windler

Walle:
Friedrich Johann Oelkers, Nr. 87

Wulmstorf:
Hermann Adelung, Nr. 58
Karl Behnke, Nr. 58

Bauunternehmen

Verden:
Dipl.-Ing. Alb. Holzkamm, Holzmarkt 1
Wilhelm Loose, Große Straße 127
Hermann Matthäi, Straßen- u. Tiefbauunternehmung O.H.G, Bremer Str. 75
Hermann Rüpke jun., Lüneburger Straße 59
Heinrich Schacht u. Co., K.G., Zweigniederlassung Verden
Rich. Schulz O.HG, Neuburg/Donau, Zweigniederlassung Zollstr. 13b
Georg Wegener, Straßenbauges. m.b. H., Bremer Straße 9

Joh. Wolters & Co., K. G.
Freies Wohnungsunternehmen
Bremer Str. 42/45, Ruf 26 74
Lisegret Wolters, Bremer Str. 45

Achim:
Wilhelm Bischoff, Georgstr. 499
Fritz Heise, Friedhofstr. 35
H. Meislahn, Langenstr. 1

Joh. Warnken, Ruf 206
Achim Am Bürgerpark 1
Wasserwerk u. Brunnenbaugesellschaft m.b.H., Interessentenweg 467

Armsen:
Hermann Ueltzen, Nr. 42

Baden:
Joh. Wolters, Nr. 87

Dörverden:
Karl Knippscheer, Dörverdener Bauindustrie
Wilhelm Pagels u. Co., KG, Dörverden
Hermann Wiebe, Nr. 134

Kirchlinteln:
Franz Werner, Nr. 82

Ottersberg:
Ottersberger Baugesellschaft m.b.H., Bremen

Oyten:
Adolf Lübkemann, Nr. 167

Uphusen:
August Reiners, Bauunternehmung, Zweigniederlassung Uphusen Nr. 172

Bekleidung

siehe Textilwaren

Beleuchtungskörper

siehe Elektrowaren

Bestattungsinstitute

Verden:
Daniel Hehl, Domstraße 6, Ruf 23 57
Erd- und Feuerbestattung, Überführungen
Alfred Hellberg, Grüne Straße 39



Beerdigungsinstitut
Alfred Hellberg
Erd- u. Feuerbestattung
— Überführungen —
Verden, Grüne Str. 39
Ruf: 25 47

Betriebsberater

Blender:
Heinz von Bothmer, Nr. 236

Langwedel:
Carl Heinrich Reemtsen

Bierverlage

siehe Weine

Binnenschiffahrt

Verden:
Arthur Garbelmann, Brunnenweg 68
Hermann Moje, Große Straße 113
Karl Moje, Kl. Fischerstraße 24
Heinr. Wehking, jun., Kl. Hutberger Weg 9

Baden:
Anna Hünecke, Nr. 117
Betty Wilkens, Nr. 74
Friedrich Wilkens, Nr. 336

Dörverden:
Fritz Otto, Nr. 178

Etelsen:
August Hesse, Bahnhofstraße 105
August Hesse jun., Bahnhofstr. 105
Heinrich Stührmann, Nr. 110

Intschede:
Käthe Heimbruch, Nr. 42
Cord Korthe, Nr. 89

Morsum:
Heinrich Döhling, Nr. 48
Johann Döhling, Nr. 126

Blumen

siehe Gärtnereien

Bootsvermietung

siehe Binnenschiffahrt

Brennstoffe

siehe Kohlen

Brillen

siehe Foto

Brotfabriken
siehe Lebensmittel

Brunnenbau
siehe Bauunternehmen

Buchbindereien
Verden:
Aller-Druckerei H. Söhl
Ostertorstraße 20 - Ruf 33 33 / 34
Friedrich Gaus, Große Str. 128
Hermann Häse, Ostertorstraße 7
Friedrich Mahnke, Grüne Straße 20
Achim:
Johannes Buerfeind, Obernstraße 71

Buchhandel
siehe auch Bücher
Verden:
Max Müssig, Große Straße 93

Buchdruckereien
siehe Druckereien

Buchprüfer
Verden:
Ella Budnick, Große Straße 41
Alfred Eiske, Andreaswall 16
Friedrich Rasch, Andreaswall 16
Wilhelm Stegen, Lindhooper Str. 42
Heinz Tegtmeyer, Burgberg 7
Achim:
Christel Bischoff, Eckstraße 2

Buchverlage
siehe Verlage

Bücher, Papier- und Schreibwaren, Bürobedarf, Zeitungen und Zeitschriften
Verden:
Liesbeth Bartels, Borsteler Weg 74
Arthur Bremer, Große Str 93 (Großh.)
Friedrich Gaus, Große Straße 128
Hermann Häse, Ostertorstraße 7
Herbert Hösermann, Große Straße 87
Johannes König, Inhaber Frau Grete Siems, Große Straße 113
Renate Lohmann, Marienstraße 12
Horst Maentel, Große Straße 29
Hans Mahnke, Buchhandlung, Grüne Straße 20
Karl Mahnke, Inhaber Friedrich-Karl Mahnke, Große Straße 108
Heinrich Meyer, Herrlichkeit 3
Artur Möller, Papier- u. Bürobedarf, Grüne Straße 22
Max Müssig, Große Straße 93
Gerhard Selchow, Kirchstraße 1
Wilhelm Timmermanns, Georgstr. 27
Herbert Weiss, Bahnhofstraße 5
Dietrich Winkel, Sandberg 11
Achim:
Helmut Bengen, Obernstraße
Johannes Buerfeind, Obernstraße 71
Waltraut Funk, Verdener Straße 16 (Leihbücherei)
Martha Liltke, Obere Straße 38
Joh. Oltmanns, Richtweg 2
Frau Wiese, Bahnhofstraße
Karl-Heinz Wittstock, Obernstraße 5
Dörverden:
Hermann Otto, Nr. 229
Langwedel:
Gertrud Rohrberg, Nr. 46b
Morsum:
H. Timm, Nr. 95
Ottersberg:
„Mülot" Gustav Müller & Sohn O.HG., Langestraße 96 a
Erwin Vogel, Grüne Straße 59
Oyten:
Anneliese Meyer, Nr. 208
Hermann Sembach, Nr. 245
Quelkhorn:
Johann Kropp, Nr. 171
Uphusen:
Heinz Rippe

Büromaschinen
Verden:
Alex Haack, Große Str. 125, Ruf 25 88
Friedrich Hasselmann, Lindhooper Straße 16
Emil Philipp, Nähmaschinenhandel, Große Straße 65
Wilhelm Timmermanns, Georgstr. 27
Achim:
Helmut Bengen, Oberstraße
Heinz Taschies Inh. Heinrich Georg Tasczis, Bahnhofstraße 165

Bürstenhandel und -fabrikation
Verden:
Rudolf Kuhlenkamp, Marienstraße 5
Hermann Liebeskind, Bürstenfabrikation m. Großhandel, Ankauf v. Roßhaaren u. Schweineborsten, Stifthofstraße 17
Karl Müller, Borsteler Weg 66

Cafes
siehe Konditoreien

Chemikalien u. Chem. Fabriken
Verden:
Herm. Behrendt u. Co., Eitzer Str. 142
Dr. Lohmeyer u. Co., Lugenstein 4
Achim:
Fr. Wilhelm Braun, Obernstraße 6

Chemische Reinigung
siehe Färbereien

Dachdecker
Verden:
Eduard Bömeke, Pulverschuppen 40
Josef Bömeke, Eitzer Straße 13
Georg Jünemann, Bremer Straße 36
Herbert Küchler, Bremer Straße 36
August Püllmann, Obere Straße 49
August Wüstefeld, Kl. Fischerstr. 19
Achim:
Christoph Köster, Buesstraße
Heinrich Kuhlmann
Joseph Otto, Buesstraße 5
Barme:
Wilhelm Delekath
Benkel:
Dietrich Knoop
Fischerhude:
Heinrich Brand
Langwedel:
Bortels
Narthauen:
Hinrich und Heinrich Sandmann, Nr. 8
Ottersberg:
Johann Wedemeier
Quelkhorn:
Friedrich Grefe
Franz Kimmig
Matthias Kimmig, Nr. 16

Dachpappen
siehe Baustoffe

Därme
Verden:
Friedrich Bätjer, Schlachthof
Rolf Clemens, Gr. Fischerstraße 29

Damenmoden
siehe auch Textilwaren
Margarete Nitschkowski
Verden, Große Straße 75, Tel. 22 46

Dekorateure
siehe Innendekoration

Drechslereien
Verden:
Ludwig Troe, Große Straße 106
Johannes Reif, Große Straße 98

Drogerien
Verden:

1903 **50** 1953
JAHRE
Die Drogerie in Verden
Franz **Sander**
Grosse Str. 85 - Ruf 22 62

Erich Hartmann, Lindhooper Str. 4b
Fachdrogerie Ewald Maske, Herrlichkeit 1
Herbert A. Meyn, Grüne Straße 43
Hans Pahlke, Große Straße 69
Franz Sander, Drogenhandlung, Große Straße 85
Elsa Schmit, Große Straße 75
Achim:
Friedrich Jung, Obernstraße 21
Theodor Reski, Obernstraße 11
Wilhelm Schwiebert, Obernstraße 67

Baden:
Hans Joachim Clare, Nr. 16
Bassen:
Horst Vollmer
Dörverden:
Drogerie Botho Rauter, Nr. 39
Embsen:
Gerhard Beckmann
Kirchlinteln:
Drogerie Inamarie Ziehm, Nr. 14
Langwedel:
Alfred Sonnenberg, Große Str. 57
Otterstedt:
Hinrich Schloen, Nr. 17
Oyten:
Drogerie Carl Paetzold, Nr. 253
Horst Vollmer, Lindenstraße 203
Uphusen:
Hans Horenkohl

Druckereien

Verden:
Aller-Druckerei H. Söhl
Ostertorstraße 20, Tel. 3333/34
Fritz Garbelmann, Brückstraße 16
Ernst Heibig Verlag
Lührs u. Röver, Inh. Fr. Mackensen, Fritz Lührs, Heinrich Röver, Obere Straße 57
Friedrich Mahnke, Grüne Straße 20
Norddruck, Norddeutsche Buch- und Offsetdruckerei, Karl Göhde, Johanniswall 27
Josef Schneider, Kluvental 6
Achim:
Johann Buerfeind, Ruf 367
Buchbinderei — Buch- u. Papierwaren
Bürobedarf — Obernstraße 30
Johann Oltmanns, Richtweg 2, Inh. Fr. Reinecke, Tel. Achim 220
Langwedel:
Ludwig Mack, GmbH, Zweigniederlassung, Nr. 134
Meyerdamm:
Hans Schnell, Nr. 14
Ottersberg:
„Mülot" Gustav Müller & Sohn O. H. G., Lange Straße 96a
Quelkhorn:
Johann Kropp, Nr. 171

Düngemittel

siehe Landhandel

Eis

Städt. Eisfabrik (Kunsteis-Herstellung) Schlachthof Verden, Ruf 23 47

Eisdielen

Verden:
Francesco Galeazzi, Ostertorstr.
Achim:
Robert Geil, Obernstraße
August Kohlmann, Obernstraße
Bäcker Otto Jäger, Obernstraße
Bäckerei Heinr. Rieke, Obernstraße
Daverden:
Johann Gätje, Nr. 212
Georg Haferkamp, Nr. 88
Ottersberg:
Kurt Backhaus, Hamburger Straße
Oyten:
Magdalene Jäger, Nr. 105

Eisenbahnen

Verden:
Verden—Walsroder Eisenbahn GmbH.

Eisenwaren, Haus- und Küchengeräte, Glas- und Porzellanwaren Korbwaren

Verden:
Berns, Große Straße 58
Otto Clasen & Sohn, Große Str. 79
Fritz Schramm, Inh. Herm. Bormann, Große Straße 56
Hermann Schirmer, Grüne Straße 18
Heinrich Schnakenberg, Brückstr. 4
Heba-Verkaufsstätte, Herbert Heidemann, Große Straße 45
Carl Hollweg, Herrlichkeit 4
Karl Kochmeier O. H. G, Brückstr. 7
Ehler Meyer, Große Straße 59
Carl Müller, K. G., Große Str. 3 u. 5
Heinrich Oelfke, Obere Str. 33
C. A. Peiler K. G., Große Straße 45
Heinrich Püllmann, Zollstr. 16
Joh. P. Pohlmann, Inh. Herm. Schermer, Große Straße 99
Emma Prechtel, Ostertorstraße 16
Schultzen & Hesse, Großhandel, Bergstraße 2
Claus Vollstedt, Große Straße 75
A. H. Witte, O. H. G., Große Str. 126
Achim:
Friedrich W. Gercke, Obernstr. 97
August Kruse, O. H. G., Bremer Str. 87
Heinrich Leefers, O. H. G., Verdener Straße 492
H. Marschhausen, Nachf., Obernstr. 98
Heinrich Spannhake, Notweg 15
Hermann Stolte, Bahnhofstraße 17
Christian Waje, O. H. G., Bahnhofstraße 368
Moritz Waje, O. H. G., Bahnhofstraße 368
Amedorf:
Gustav von Ahsen, Ritzenbergen 12
Baden:
Albert Bischoff, Nr. 223
Willi Düker, Nr. 64
Walter Paradies, Bahnhofstr. 328
Diedrich Wendt, Inh. Hinrich Wendt
Bassen:
Heinrich Meyer, Nr. 142
Beppen:
Heinrich Meyer, Nr. 18
Brammer:
Albert Cordes, Nr. 178
Dauelsen:
Heinrich Blanke, Nr. 6
Daverden:
Hinrich Klee, Nr. 39
Wilhelm Meyer, Nr. 134
Döhlbergen:
Heinrich Teise, Nr. 23a
Dörverden:
Friedrich Heußmann, Nr. 76
Hermann Kruse & Sohn, Nr. 186
Hermann Lackmann, Nr. 131
Heinrich Naundorf, Nr. 53
Etelsen:
Herbert Heidemann u. Albert Eggers, Nr. 233
Meta Jäger, Bahnhofstraße 125
Wilhelm Orth, Nr. 85
Johann Rohde, Nr. 26a
Fischerhude:
W. Winkelmann O. H. G., Nr. 141
Giersdorf:
Hinrich Haltermann
Hohenaverbergen:
Wilhelm Wöhler
Holtebüttel:
Hermann Kohnen, Nr. 23
Holtum-Geest:
H. Hinrich Rosebrock, Inh. Hinrich Schwiebert
Holtum-Marsch:
Georg von Ahsen, Nr. 9
Intschede:
Johann Bohlmann, Nr. 40
Hermann Lienhop O. H. G., Nr. 56
Langwedel:
Karl Behnken, Nr. 60
Carl Meyer O. H. G.
August Wilkens
Morsum:
Dietrich von Ahsen
H. Timm, Nr. 95
Mitteldorf:
Hermann Dodenhoff, Nr. 11
Narthauen:
Katharina Blohme, Nr. 16
Neddenaverbergen:
Willi Oestmann, Nr. 103
Ottersberg:
Heinrich Allermann, Alter Weg 48
Hermann Eilts, Am Vie 64
F. H. Fricke, Alter Weg 190
Heinrich Henken, Nr. 153
Rolf Kortlang O. H. G., Grüne Str. 61
Bernhard Krantz, Hamburger Str. 16
Ludwig Reysen, Am Bahnhof
Berthold Schmidt, Nr. 279
Carl Dörl
Otterstedt:
G. Bergstedt
Fritz Koldehofe, Nr. 120
Hinrich Meyer, Nr. 69
Oyten:
Hermann Bartelheimer
Julius Deichmann, Inh. Georg Rennekamp, Nr. 123
Quelkhorn:
J. D. Holsten, Nr. 5
Stedorf:
Fritz Fedler, Nr. 60
Uphusen:
Johann Falldorf, Nr. 115

Hermann Löhmann
Johann Meier, Nr. 187

Völkersen:
Alwine Schaar, Nr. 78
Johann Wigger, Nr. 28

Walle:
Günter Felgendreher, Nr. 19
Johann Lührs, Nr. 32
Johannes Meyer, Nr. 76

Westen:
Wilhelm Rosenbrock, jun., Nr. 80
J. C. Thies, Nr. 5

Wilhelmshausen:
Johann Bahrenburg

Wittlohe:
Gemischtwarenhandlung
Wilhelm Holste O. H. G

Wulmstorf:
Hermann Adelung, Nr. 58
Christian Kruse, Nr. 78

Elektrizitätswerke

siehe auch Gaswerke

Dörverden:
Preußische Elektrizitäts A.-G.

Ottersberg:
Überlandwerk Nord-Hannover
A.-G. Bremen, Teilbetrieb

Elektromeister, Elektrowaren, Rundfunk Beleuchtungskörper Gasgeräte

Verden:

Radiohaus „Zentrum"
Heinrich v. Ahsen
Ostertorstarße 2, Ruf 21 54

Alfred, Block, Fabrikation von radiotechnischen Artikeln, Nikolaiwall 16
Johann Cordes, Große Straße 53
Bernhard Dummer, Große Straße 123
Johann Hagemann, Ludwigstraße 1
Karl Hahn, Bremer Straße 52c
Paul Herzner, Große Straße 130
Sophie Hoffmann und Friedrich Beckmann, Obere Straße 23
Peter Klein, Ostertorstraße 19
Peter Petersen, Grüne Sraße 22
Dipl.-Ing Heinz Renke, Nagelschmiedestraße 6
Albert Soller Ludwigstraße 21
Wolfgang Stürmer, Ostertorstraße 3
Franz Wagner, Große Straße
Hans Windels, Cluventalstraße 3

Achim:
Werner Fredrich
Friedrich W. Gercke, Obernstraße
Ernst Krüger, Obernstraße 90
Johann Ratjen,, Ing., Verdener Str. 4
Margarete Sieber, Bergstraße 99

Baden:
Eduard Gunia, Nr. 285
Johann Meyer, Schulstraße 79

Bassen:
Fritz Hahne, Nr. 29
Walter Tietgens, Nr. 223

Blender:
Heinrich Struckhoff

Bierden:
Hans-Jürgen Gootz, Nr. 95

Dahlbrügge:
Hermann Mattfeld, Nr. 22

Dauelsen:
Dietrich Grefe, Nr. 20

Dörverden:
Fritz Gerhardt, Steinlager
Heinrich Glander, Nr. 115
Friedrich Heußmann

Etelsen:
Fritz Koppe, Bahnhofstraße 165

Groß-Heins:
Johann Sander, Nr. 16

Kirchlinteln:
Ernst Lünsmann, Nr. 91

Langwedel:
Heinrich Meyer, Nr. 46

Narthauen:
Heinrich Mohrmann

Neddenaverbergen:
Wilhelm Krosse, Nr. 54

Odeweg/Schaafwinkel:
Richard Nehrkorn

Ottersberg:
Walter Bertram
Chr. Müller Grüne Straße 3
Siegfried Wambera, Langestraße 96

Otterstedt:
Heinrich Meyer, Nr. 33

Oyten:

Radio-Grüning
Hauptstraße 173, Ruf Oyten 347

Bruno Stock, Nr. 191
Albert Tiemann

Quelkhorn:
Richard Meyer, Nr. 25
Erna Schnakenberg, Nr. 66

Quelkhorn/Wilhelmshausen:
Fritz Schnakenberg

Uphusen:
Hermann Lohmann

Stellenfelde:
Willi Düvelsdorf, Nr. 25

Wilhelmshausen:
Heinrich Schnackenberg

Färbereien, Chem. Reinigung, Wäschereien

Verden:
Adolf Falkenburg, Nachf.,
Große Straße 120
Hermann Hinrichs, Große Str. 120
H. W. Lange u. Co., Grüne Str. 21—25
Heinrich Reinhardt, Stifthofstr. 2
Alwine Schlüter, Cluventalstr. 4
Ernst-August Schlüter, Nikolaiwall

Achim:
Karl-Heinz Fischer, Langenstraße 2
Wilhelmine Gretschel, Schulstr. 4
Anny und Oskar Meyer, Obernstr. 9
Hinrich Spannhake, Notweg 15

Daverden:
Hermann Kedenburg, Nr. 129

Etelsen:
Mariechen Meyer, Bahnhofstraße 107

Fahrräder

Verden:
Heinrich Bolte, Große Straße 31
Curt Hildebrandt, Ostertorstraße 16a
Gerhard Karasch, Kraftfahrzeug- und Fahrradhandel, Grüne Strae 31
Carl Herm. Leonhard, Ostertorstr. 5
Otto Pankratz, K. G., Marienstr. 8
Theodor Radecke, Zollstraße 31
Walter Schröder, Bremer Straße 1
Hinrich Tangemann, Zollstraße 6
Luise Walter, Tempelpforte 4

Achim:
August Heins, Verdener Straße 10
Amandus Seekamp Bremer Straße
Otto Stolte, Bahnhofstraße
Heinz Taschies, Obernstraße

Armsen:
Walter Busch, Nr. 31

Baden:
Eduard Gunia, Nr. 285
Heinrich Schröder, Nr. 68

Blender:
Johann Meyer, Nr. 67

Dahlbrügge:
Hermann Mattfeld, Nr. 22

Dauelsen:
Dietrich Grefe, Nr. 20
Alfred Lindhorst, Fahrrad- und Fahrradteile Großhandlung, Nr. 71

Daverden:
Hinrich Bischoff

Dörverden:
Hermann Beck, Nr. 54
Heinrich Glander, Nr. 115
Friedrich Heußmann, Nr. 76

Etelsen:
Hermann Bischoff, Nr. 24
Hinrich Hülle, Nr. 25
Heinrich Röpke, Bahnhofstraße 89

Halsmühlen:
Franz Libischewski, Nr. 15

Hohenaverbergen:
Wilhelm Wöhler

Holtebüttel:
Hermann Kohnen

Intschede:
Heinrich Esdorn, Nr. 103
Joh. Lackmann

Kreepen:
Hermann Scharnhusen, Nr. 24

Langwedel:
Hans Elster, Nr. 195

Morsum:
Heinrich Brüns, Nr. 28
Dietrich Maaß

Narthauen:
Johann Blanken

Ottersberg:
Erich Lindhorst
Johann Peymann, Hamburger Str. 33
Berthold Schmidt, Nr. 279
Fr. Twachtmann u. Th. Meyer,
Grüne Straße 29
Adele Uffelmann, Am Bahnhof 224
Siegfried Wambera, Lange Str. 96
Wilhelm Worthmann, Hamburger Str.

Otterstedt:
Heinrich Meyer, Nr. 33
Hinrich Meyer, Nr. 69
Oyten:
Hermann Gerdes, Hauptstraße 253
Johann Hanschen, Nr. 159
Sagehorn:
Heinz Wickbrand, Nr. 63a
Scharnhorst:
Marie Harms, Nr. 12
Stellenfelde:
Wilhelm Düvelsdorf, Nr. 24
Uphusen:
Diedrich Focke, Nr. 200
Völkersen:
Emil Müller
Herman Oetting, Nr. 79
Wilhelmshausen:
Johann Bahrenburg

Fahrradbewachungen

Verden:
Hans Fichtner, Lugenstein
Katharina Gorgs, Zollstraße 9
Paul Hünefeld, Bahnhofsplatz
Achim:
Bruno Gronau, Eckstraße
Dora Schulz, Kl. Bahnhofstraße
Ottersberg:
Erich Lindhorst

Fahrzeuge

siehe Kraftfahrzeuge

Farben, Lacke

Verden:
Adolf Bierstedt, Zollstraße 1
Adele Cordes, Große Straße 36
Gebrüder Frerichs K.-G.,
Heinr. Cordes, Große Str. 50 u. 54
Aug. Schwabe O. H. G., Große Str. 41
Achim:
Fr. W. Braun, Obernstraße
Maria Eilbracht, Eckstraße 1
Gerda Freyer, Obernstraße 24
Max Warzecha, Mühlenfeldstr. 15
Langwedel:
Waldemar Rohrberg
Ottersberg:
Martin Viets, Grüne Straße 59
Uesen:
Karl Loch, Nr. 141

Feinkost

siehe Lebensmittel

Fische, Fischwaren

Verden:
August Bremer, Fischhandlung,
Große Straße 70
Alfons Krause, Große Straße 37
Albert Mulack, Andreasstr. 1
Achim:
Meta Arndt, Obernstraße 67
Geord u. Ernst Neumann, Obernstr. 22
Nanko Lorenz, Mühlenfeldstraße 34
Barme:
Hermann Beckmann, Nr. 11
Dörverden:
Fritz Otto, Nr. 178
Ottersberg:
Anna Fahrenholz, Siedlung 327
Oyten:
Heinz Lankenau, Lindenstr. 152
Quelkhorn:
Gustav Schulz, Nr. 175

Fliesenleger

Verden:
Hermann Klinge, Eitzer Straße 45
Achim:
Hans Rinn, Ruf 587
Bergstraße 44

Foto, Optik

Verden:
Wilhelm Behne, Große Str. 66
Eduard Mönstedt, Grüne Straße 47
Victoria L. Seraphim, Nordertor 5
Richard Staffa, Brückstraße 24
Herma u. Kurt Tiedge, Ostertorstr. 17
W. Trute, Teilbetrieb, Große Str. 95
Arth. Weckmann, Augenoktikermstr.,
Große Straße 121
Achim:
Hermann Hoppe, Obernstraße 42
Friedrich Jung, Obernstraße 21
W. Schwiebert, Obernstraße
Th. Reski, Obernstraße
Ottersberg:
Beller, Foto-Meister, Grüne Str. 247
Oyten:
Horst Vollmer
Quelkhorn:
Johann Kropp, Nr. 171
Wilhelmshausen:
W. Warncke, Nr. 118

Friseure

Verden:
Maria-Magdalena Bartels, Brückstr. 5
Hermann Bischoff, Bremer Straße 23
Ernst Busse, Brückstraße 5
Karl Engelhardt, Lindhooper Str. 2
Hans Feldhusen, Große Straße 10
Wilhelm Glinz Marienstraße 28
Alwin Heinrichs, Große Straße 85
Margarethe Heinrichs Wwe., Große
Straße 132
Martha Himmler, Nasse Straße 22
Willy Kiewall, Brunnenweg 85
Werner Köster, Borsteler Weg 25
Willy Krüger, Große Straße 33
August Lohmann, Nagelschmiede-
straße 10
Karl Meyer, Eitzer Straße 17
Heinz Möhlenbrock, Ostertorstraße 1
Hermann Rater Sandberg 15
Fritz Riegel Windmühlenstraße
Harry Sander, Grüne Straße
Lina Schacht Große Straße 97
Heinz Schallich, Holzmarkt 2
Karl Weidenbusch, Stifthofstraße
Mathilde Westphal, Rosenweg 22
Friedrich Wildhage, Zollstraße
Karl Wille, Haarpflegegeschäft
Lindhooper Straße 4a
Achim:
Jos. Bathe, Verdener Straße
Evers, Obernstraße
Heinr. Grots, Bahnhofstraße
Johann Hagemann, Obernstraße 25
Heinrich Schüür, Herbergstraße
Hans Steinau, Obernstraße 9
Baden:
Hermann Ellmers, Nr. 30
Bernhard Fraahs, Nr. 177
Alerich Schüür, Nr. 59
Bassen:
Heinrich Hoppe, Nr. 16
Bendingbostel:
Fritz Carstens
Heinrich Kruse, Nr. 49
Blender:
August Wahlers
Daverden:
Paul Machul
Rudolf Molder, Nr. 205
Dörverden:
Hermann Fischer
Heinrich Ramke, Nr. 35
Gerda Wittek, Steinlager 1
Embsen:
Rudolf Podzuweit, Nr. 6
Etelsen:
Heinrich Lohmann, Nr. 248
Heinz Markus, Nr. 121
Fischerhude:
Gerhard Cordes, Nr. 45
Otto Frommator, Nr. 50
Holtum-Geest:
Otto Bannasch
Intschede:
Bruno Wozny
Kirchlinteln:
Wilhelm Wiegmann
Langwedel:
Karl Drewes Bahnhofsweg
Lily Kolkmann, Große Straße 62
Alfons Larisch, Bahnhofstraße
Heinrich Waldmann, Große Straße
Morsum:
Heinrich Bammann, Nr. 26
Neddenaverbergen:
Dietrich Jäger, Nr. 73
Ottersberg:
Karl Dannheim, Alter Weg 213
Erich Wehrmeister, Bahnhofstraße 314
Otterstedt:
Hinrich Schloen, Nr. 117
Oyten:
Wilhelm Kirchner, Nr. 159
Rudolf Krieger, Hauptstraße 25
Hugo Seydlitz, Nr. 179
Uphusen:
Arthur Schallich,
Völkersen:
Alfred Prüser, Nr. 60
Walle:
Kurt Gerling,

Fußpflege

Verden:
**Irma Lehnert, ärztl. gepr. Fußpflege
Fuß- und Beinmassage, Verden,
Andreaswall 22**
Willi Krüger, Große Straße 33
Frieda Marks Bremer Straße 53 I
Friedrich Rosilius Eitzer Straße 33
Gundula Schütte, Nikolaiwall 15
Achim:
Charlotte Marks, Paulsbergstraße 20
Sagehorn:
Fritz Hofmann, Dorfstraße 109

Futtermittel
siehe Landhandel

Gardinen
siehe Innendekoration

Gärtnereien,
Gartenbaubetriebe, Blumen-, Pflanzen- u. Sämereienhandel

Verden:
Heinrich Brüns, Südstraße 14
Johann Gerken, Kluvental 1
Johann Haar, Zollstraße 18
Franz Harborth, Samenhandlung, Brunnenweg 43
Hanna Harborth, Brunnenweg 43
Wilhelm Husmann, Brunnenweg 43a
Heinrich Kaege, Friedrichstraße 23
Karl-Heinz Lübeck, Brückstraße
Friedrich Möhle, Bremer Straße 14
Kurt Möller, Bornemacherstraße 8
Hermann Ruloff, Bremer Straße 35
Willi Zietz, Große Straße 52

Achim:
Alfred Feddersen, Obernstraße
Ludwig Jost, Bahnhofstr. 18
Ludwig Jost, Borsteler Landstraße
Heinrich Luhmann, Embser Landstr.
Hermann Warnken, Buesstraße 29
Gesine Wulf, Buesstraße 10

Baden:
Herman Bruns
Alb. Witthuhn, Hauptstraße

Bassen:
Richard Wagner, Nr. 167

Blender:
Wilhelm Ehlers

Langewedel:
Wilhelm Fennel

Ottersberg:
Friedrich Kreuzgrabe, Hamburger Straße 56
Hans Pfitzner, Grüne Straße 2

Otterstedt:
Richard Strasser, Nr. 131
Hans Windler

Oyten:
Johann Knacke

Quelkhorn:
Karl Böhning

Sagehorn:
Alfred Osmers, Nr. 54

Wahnebergen:
Paul Desens

Gasgeräte
siehe Elektrowaren

Gastwirtschaften, Hotels, Pensionen, Schankwirtschaften usw.

Verden:
Adelheid Andermann, Große Str. 21
Fritz Behrens, Obere Straße 3
Fritz Beier, v. Einem-Platz 3
Hermann Blume, Grüne Straße 36
Elise Bormann, Lahusenstraße 9
C. Bösche, Obere Straße 11
Wilhelm Dieterich, Burgberg 26
Fritz Düvelmeyer, Lindhooper Str. 49
Willi Eggers, Ostertorstraße 21
Richard Eichler, Lugenstein 9
Paul Folgmann, Lindhooper Straße 6
Anna Frese, Obere Straße 20
Haases Hotel, Inh. Rudolf Höltje Fremdenzimmer m. fl. kalt. u. warm. Wasser, Verden, Obere Straße 1
Fritz Hatzky, Grüne Straße 8
Ruth Hogenkamp, Kirchstraße 17
Fritz Höltje, Obere Straße 13
Hotel Bremen (Odeon) Wilhelm Bruer, Brückstraße 16
Hotel Deutsches Haus, Hermann Dunker, O. H. G., Große Straße 1
Hotel Hannoverscher Hof, Inh. Friedrich Brandl, Große Straße 88
Hotel Niedersachsen, Inh. Walter Feuße, Ostertorstraße 3
Werner Hupe, Bahnhof
Johann Kaupp, Friedrichstraße 1
Erich Kohnen, Lugenstein 13
Bernhard Kuhlmann, Eitzer Straße 67
Charlotte Lauter, Große Straße 35
Heinz Lührs, Stifthofstraße 24
Bertha Matthäi, Bremer Straße 48
Heinrich Meyer, Marienstraße 32
Karl Müller, Cluvental 5
Karl Odewald, Lindhooper Straße 2
Gasthaus Karl Olhöft, Fremdenzimm., Gut bürgerliche Küche, Zollstr. 13 Ruf: 21 12
Horst Otto, Bremer Straße 20
Erich Röseler, Gr. Fischerstraße 12
Hans Seemann, Bremer Straße 6
Heinrich Tangemann, Brückstraße
Ernst Teichmann, Lönsweg 9
Johann Toonen, Brückstraße 14
Heinrich Wilhelm, Stifthofstraße 7

Achim:
Bahnhofs-Hotel, Inh. Ella Carls, Bahnhofstraße 5—7
Gustav Beier, Bergstraße 111
Anna Bischoff, Marsch Straße 140
Heinrich Bischoff, Eckstraße 2
Hermann Brockmann, Obernstraße 6
Robert Gail, Obernstraße 56
Emilie Hüner, Buesstraße
Helmut Jäger, Borsteler Landstr. 5
Josef Kafier, Bahnhof
Anna Kattau, Mühlenstraße
August Kohlmann, Obernstraße 54
Friedrich Landwehr, An der Eisenbahn 20
Alwine Marschhausen, Obernstr. 67
Heinrich Meyer, Bergstraße
Johann Meyer, Bergstraße
Schützenhof Achim, Bes. Fritz Pröttel Moderner Saal u. Klubzimmer, Fremdenzimm., Eig. Eiskonditorei, Ruf 273
Anna Puvogel, Kirchenstraße 7a
Johann Ratjen jr., Verdener Str.
Conrad A. Rühe, Bremer Straße
Heinrich u. Bruno Rühe, Paulsbergstr.
Johann Segelken
Otto Stockmann, Obernstraße 2

Ahnebergen:
Hermann Bruns, Nr. 15

Allerdorf:
Hermann Korte

Amedorf:
Dora Schmeckpeper

Armsen:
Heinz Kehlenbeck, Nr. 40
Johann Kehlenbeck, Nr. 95

Baden:
Friedrich Brandl, „Hotel Weserblick"
Lieselotte Claus, Nr. 17
Alwine Fuhr, Nr. 236
Gasthaus Niedersachsen
Friedrich Nolte, Nr. 30
Gaststätte Zur Alten Wasserburg Hanni Henke, Nr. 4
Adele Lüllmann
Anna Meyer, Wwe., Nr. 31
Anna Pape, Nr. 116
Carl Wendt, Bahnhofstr. 190
Magda Wrede, Bahnhofstraße 210

Badener Moor
Fritz Behling, Nr. 248
Grete Kehlenbeck, Nr. 402

Barme:
Hermann Beckmann, Nr. 11
Heinrich Lennartz, Nr. 18

Barnstedt:
Mariechen Wolter, Nr. 11

Bassen:
Hermann Asendorf, Heinsberg 70
Cord Barning, Brillkamp 79
Johann Dahlweg, Nr. 184
Albert Eggers, Nr. 39
Mariechen Fehsenfeld, Baxberg, Post Fischerhude
Marga Künning, H. C. W. Bischoff, Nr. 16
Meyer's Gastwirtschaft

Bendingbostel:
Hermann Heitmann, Nr. 7

Benkel:
Heinrich Böschen, Nr. 9

Beppen:
Lina Israel, Nr. 18
Hinrich Radecke, Nr. 27

Blender:
Wilhelm Lütjen, Nr. 100
Heinrich Meyer, Nr. 44
Erich Rode, Nr. 52
Heinrich Seekamp

Bierden:
Katharina Böschen, Nr. 28
Hinrich Meyer, Nr. 31
Marie Rau, Nr. 71

Bockhorst:
Karl Ehlers, Nr. 8
Johann Warnke

Bollen:
Dietrich Bormann, Nr. 40
Johann Mühlenbruch, Nr. 25
Johann Osmers

Schützenhof Borstel
Heinrich Lührs
Saal — Klub- und Fremdenzimmer
Schießstände, Kegelbahn, Zeltverleih
Ruf: Verden 27 21
10 Minuten vom Bahnhof Verden

Borstel:
Heinrich Lührs, Nr. 5
„Schützenhof Borstel", Heinrich Lührs Nr. 28

Cluvenhagen:
Hulda Bernhardt
Johann Bischoff, Nr. 21
Hermann Joost, Nr. 3
Katharine Wiedemann, Lindholz Waldheim, Nr. 83

Dahlbrügge:
Franz Radtke, Nr. 4

Daverden:
Cord Clausen, Nr. 29
Grete Flammann, Nr. 27
Georg Gründler, Nr. 147
Meta Jahn, Nr. 36

Dauelsen:
Heinrich Früchtenicht

Diensthoop:
Dietrich Rosenbrock

Rieda/Döhlbergen:
Brün Döhlrg

Döhlbergen:
Wilhelm Pfaffenberger

Dörverden:
Grete Boymann, Große Straße 45
Hermann Fricke, Nr. 52
Kuno Heußmann, Große Straße 53
Wilhelm Lange, Bahnhofstraße 143

Drübber/Barme:
Fritz Möller

Gast- und Pensionshaus
am DRUBBERHOLZ
Gutbürgerlicher
Mittags- und Abendtisch
Ruf: Hoya 431

Einste:
Hermann Hamfeld, Inh. Elfriede Dreiskämper, Nr. 16

Eissel:
Hermann Meyer, Nr. 23
Johanne Schroder, Nr. 16

Eitze:
Heinz Biermann
Dora Meier, Nr. 11

Embsen:
Emma Luessen, Nr. 35

Etelsen:
Ehler Blohme, Nr. 74
Claus Köster, Steinebrg 124
Johann Meyer, Nr. 18
Anna Mühlenfeld, Am Bahnhof
Dora Wätjen, Nr. 29

Fischerhude:
G. Berkelmann
Jonny Bellmann, Nr. 49
Adelheid Blanken, Nr. 13
Kurt Lindner, Nr. 38

Ebbensiek/Fischerhude:
Fr. Meyerdierks

Giersdorf:
Hermann Dunker, Nr. 1
Hinrich Schröder, Nr. 15

Grasdorf:
Johann Eggers, Nr. 18

Groß-Hutbergen:
Herbert Martens, Nr. 12

Hagen b. Etelsen:
Johann Früchtenicht, Nr. 34

Hagen-Grinden:
Wilhelm Beneke, Nr. 22

Halsmühlen:
Fritz Hesterberg, Nr. 3

Halsmühlen/Dauelsen:
Heinrich Lünsmann

Hintzendorf-Stellenfelde:
Hermann Cordes

Hohenaverbergen:
Erna Rosebrock, Nr. 51

Holtebüttel:
Hinrich Bruns, Nr. 5

Holtum-Geest:
Adolf Eggers, Heidkrug Nr. 1
Hermann Haase, Nr. 83
Robert Motzko, Wedehof
Hermann Rosebrock, Nr. 29

Holtum-Marsch:
Marta Kehlenbeck, Nr. 26
Hinrich Mühlenfeld, Nr. 50
Diedrich Niebuhr

Hönisch:
Wilhelm Holz u. Co., Hauptstraße
Willi Schröder, Nr. 1

Intschede:
Arthur Clausen, Nr. 98
Heinrich Kelling, Nr. 121
Wilhelm Laackmann, Nr. 44
Adele Meyer, Nr. 17
Bruno Wozny, Nr. 95

Kirchlinteln:
Diercks, Am Bahnhof
Bernhard Flottmeyer
August Heemke, Nr. 34
Alma Meyer, O. H. G., Nr. 41

Klein-Linteln (Gem. Brunsbrock):
Hermann Cordes

Kohlenförde:
Heinrich Köster

Kreepen:
Heinrich Heitmann, Nr. 4

Kükenmoor:
Armin Flentje, Nr. 1
Hermanda Schmidt, Nr. 5

Langwedel:
Johann Behnken, Nr. 3
Heinrich Beusse jr., Große Straße 34
Adam Litzner, Vörth 241
Johann Müller, Nr. 76
Hans Prüser, Nr. 61
Heinrich Prüser, Nr. 21
Meta Prüser
Albert Reitner, Bahnhof

Langwedeler Moor:
Hermann Struckmann, Nr. 1

Luttum:
Anna Hellwinkel, Nr. 10

Meyerdamm:
Erich Janusch
Friedrich Osmers, Nr. 9

Mitteldorf:
Wilhelm Haltermann, Nr. 1

Morsum:
Dora Althausen
Otto Vöge, Nr. 44
Friedrich Weidenhöfer

Narthauen:
Fritz Heidmann

Neddenaverbergen:
Wilhelm Meyer, Nr. 25
Heinrich Winter, Nr. 101
Otto Wolff
Otto Wolff, Nr. 54

Odeweg:
Heinrich Hesse

Oiste:
Lina Gewecke, Nr. 39

Osterkrug:
Hans Bredehorst, Gem. Scharnhorst

Otersen:
Christel Rode
Adolf Wecks, Nr 26

Ottersberg
Theodor von Bargen, Hamburger Straße 18
Hermann Bunger, Nr 423
F. H. Fricke, Alter Weg 190
Conrad Giese, Langestraße 94
Emil Gonschar, Bahnhof
Walter Hänisch, Verdener Landstr.
Hermann Klee
Elisabeth Krey, Am Bahnhof
Karl Netzer
Heinrich Schloh, Grüne Straße 161
Dietrich Schnackenberg, Verdener Straße 162
Dietrich Wacker, Langestraße 88

Otterstedt:
Hermann Frese, Nr. 90
v. Greiffenkranz (Otterstedter See)
Hermann Otten, Nr. 103
Alfred Pasternack, Nr. 30
Hans Trunkhardt, Nr. 110

Oyten:
Adele Fehsenfeld, Hauptstraße 45
Hermann Freese, Sagehorner Weg 55
Konrad Kastendieck, Oyterdamm
Heinrich Mindermann, Nr. 72
Karoline Schwalkewitz, Nr. 25

Oyterdamm:
Hermann Freyberg, Nr. 25

Posthausen Gem. Wümmingen:
Fritz Freymuth, Nr. 8

Quelkhorn:
Hinrich Hüsing, Nr. 65

Sagehorn:
Frieda und Paula Barge
Heinrich Kackebart
Cord Meyer, Dorfstraße 19
Johann Meyer, Nr. 81

Schaafwinkel:
Fritz Badenhoop, Nr. 13

Schaphusen:
Ernst Wellbrock, Nr. 34

Scharnhorst:
Christian Müller, Nr. 11

Gr.-Sehlingen:
Hermann Ehlermann, Nr. 24

Stedebergen:
Friedrich Drell, Nr. 21

Stedorf:
Wilhelm Dreyer, Nr. 64
Fritz Fedler, Nr. 60
Erich Heldberg, Nr. 46

Stemmen:
Heinrich Eggers

Uesen:
Heinrich Lübben, Nr. 12

Hermann Puvogel,
Gasth. Ueser-Hütte :: Sommergarten
Johs. Schaefer, jun., Nr. 34

Uphusen:
Fritz Ellmers, Nr. 31
Heinrich Gerken, Nr. 44
Annette Wilking

Völkersen:
Wilhelm Dodenhof, Nr. 29
Hermann Intemann, Nr. 62
Hans Prüser

Wahnebergen:
Friedel Meyer, Nr. 47
Heinrich Winter, Nr. 17

Walle:
Heinrich Drell, Nr. 21
Westen:
Heinrich Brockmann, Nr. 98
Heinrich Grotum, Nr. 41
Dietrich Haake
Wittlohe:
Heinrich Rode, Nr. 5
Wulmstorf:
Forstinteressentenschaft, Nr. 111
Hermann Klemeyer, Nr. 16
Heinrich Meyer, Nr. 22
Wümmingen:
Heinrich Otterstedt, Nr. 4

Gaswerke

Verden:
Stadtwerke Verden, Allerufer 1
Überlandwerk Nord - Hannover AG. Bremen, Teilbetrieb Verden, Bremer Straße
Achim:
Centralverwaltung von Gas-, Wasser- und Elektrizitätswerken G.m.b.H. Bremen in Achim
Gas- u. Elektrizitätswerke Achim AG.
Gas- u. Elektrizitätswerke Heuffen AG. Sitz Achim
Gasversorgung Jeverland A.G, Sitz Achim
Gaswerk Philippsburg AG., Sitz Achim
Gaswerk Bad Sooden-Allendorf G.m.b.H., Sitz Achim

Gemischtwaren

siehe Lebensmittel

Gebrauchtwaren

Verden:
Elisabeth Berkenkamp, Am alten Pulverschuppen 23
Paul Habernickel. Große Straße 76
Hans Hoffmann, Große Straße 32
Johann Hülper, Strukturstraße 2
Otto Kindl, Fabrikstraße 2
Achim:
Otto Gebel, Obernstraße 404

Geflügelfarmen, -Züchter

Verden:
Wilhelm Bortfeld, Bremer Straße 61
Bierden:
Friedrich Bätjer, Bremer Str. 142
Oyterdamm:
Geflügelfarm Oyterdamm
Quelkhorn:
Heinrich Schlobohm
Scharnhorst-Uhlemühlen:
Georg Tanke, Nr. 3
Uphusen:
Meese
Westen:
Willi Schünemann, Ruf 41
Weiß. Leghorn u. Pek.-Enten

Genossenschaften

Verden:
Eierverwertung e.G m.b.H. Verden, Bahnhofstraße 7/9
Konsumgenossenschaft Verden e.G.m.H., Große Straße 118
Landwirtschaftliche Bezugs- u. Absatzgenossenschaft e.G.m.b.H., Verden Große Straße 79
Viehverwertungsgenossenschaft e.G.m b.H. Verden, Hint. d. Mauer 35
Spar- u. Kreditbank e.G.m.H., Verden, Ostertorstraße
Zentralmolkerei Verden, e.G.m.b.H., Hohe Leuchte 8
Achim:
Molkereigenossenschaft Achim u. Umgebung e.G.m.b.H., Paulsbergerstraße 20
Konsumgenossenschaft „Vorwärts" für Bremen u. Umgegend, Teilbetrieb Achim, Landstr. 732
Konsumgenossenschaft „Vorwärts" für Bremen u. Umgegend, e.G.m b.H., Teilbetrieb Achim, Obernstr. 366
Armsen:
Landwirtschaftliche Maschinengenossenschaft Armsen e.G.m.b.H.
Baden:
Bezugs- und Absatzgenossenschaft
Beppen:
Spar- und Darlehnskasse e.G.m.b.H.
Bendingbostel:
Landwirtschaftliche Bezugs- und Absatzgenossenschaft e.G.m.b.H.
Spar- u. Darlehnskasse e.G.m.b.H.
Dörverden:
Landwirtschaftliche Bezugs- und Absatzgenossenschaft e.G.m.b.H.
Einste:
Spar- u. Darlehnskasse e.G.m.b.H.
Etelsen:
Molkereigenossenschaft
Holtum-Geest:
Spar- u. Darlehnskasse e.G.m.b.H.
Viehverwertungsgenossenschaft e.G.m.b.H.
Holtebüttel:
Spar- u. Darlehnskasse e.G.m.b.H., Nr. 9
Intschede:
Spar- u. Darlehnskasse e.G.m.b.H, Nr. 40
Fischerhude:
Landw. Maschinengenossenschaft e.G.m.b.H.
Molkereigenossenschaft e.G.m.b.H., Nr. 143
Morsum:
Spar- u. Darlehnskasse e.G.m.b.H.
Ottersberg:
Landw. Bezugs- u. Absatzgenossenschaft Ottersberg e.G.m.b.H.
Molkereigenossenschaft
Viehverwertungsgenossenschaft e.G.m.b.H.
Schaafwinkel:
Molkereigenossenschaft Schaafwinkel e.G.m.b.H.
Völkersen:
Molkereigenossenschaft e.G.m.b.H.
Walle:
Spar- u. Darlehnskasse e.G.m.b.H.
Westen:
Spar- u. Darlehnskasse e.G.m.b.H.
Quelkhorn:
Landw. Maschinengenossenschaft e.G.m.b.H.

Gerätebau

siehe Maschinenbau

Gemüse

siehe Lebensmittel

Gerbereien

Verden:
Hans Hohl, Burgberg
Langwedel:
Günter Lange

Getränke

siehe Weine

Getreide und Futtermittel

siehe Landhandel

Glasereien

Verden:
Rudolf Niemann, Große Straße 64
Heinz Schwabe, Obere Straße 39
Karl Schwabe, Obere Straße 39
Wilhelm Schlüter, Lugenstein 11
Achim:
Glaserei Rupprecht (Schützenhof)
Borstel:
Kurt Weise

Glas- u. Gebäudereinigung

Verden:
Erich Zoch, Stifthofstraße 16

Glas, Porzellan u. Steingut

siehe auch Eisenwaren

Verden:
Heinrich Püllmann, Zollstr. 16, Glas-, Porzellan- u. Steingut-Großhandel
Schultzen & Hesse, GmbH., Bergstr. 2

Gold- und Silberwaren

siehe Uhren

Grundstücks- und Hypothekenmakler

siehe auch Vermittlergewerbe

Heinr. Melloh (RDM)
Immobilien-Makler, Allianz-Versicherungen, Große Str. 17, Ruf 23 88

Güterverkehr

Verden:
Adolf u. Heinrich Austmeyer, Hohe Leuchte 18
Kurt Behnke, Windmühlenstraße 1
Georg Bennigsen, Inh. Arnold Köster, Große Fischerstraße 33
August Wilhelm Dahle, Borsteler Weg 23
Albert Freytag, Cluvental 7
Fritz Kalusky, Birkenstraße 9
Herbert Kalusky, Lindhooper Str. 10

Adele Kerlfeld, Burgberg 8
Eugen Kraffzik, Heideweg 17
Alfred Krüger, Spedition, Ritterstr. 10
Wilhelm Krüger, Domstraße 1
Herbert Kühn, Eitzer Straße
Karl Koopmann, Bremer Straße 52c
Kurt Lange, Hohe Leuchte 25
Werner Pasch, Hohe Leuchte
Willi Pavan, Nonnenkamp
Wilhelm Renke, Friedrichstr. 18
Herbert Risse, Holzmarkt 2
Willi Rübhardt, Kluvental 5a
Robert Schneider, H. d. Mauer 20a
Otto Schütte, Lindhooper Str. 2
Herbert Tassmann, Bremer Str. 61 B
August Vieregge, Schleppenföhrerstraße 9
Adolf Wusliner, Kl. Fischerstr. 32

Achim:
Johann Aufderheide, Uesener Mühlenweg 9
Adolf Bartmann, Borsteler Landstraße 382
Kurt Becker
Johann Behnken, Vikarienstr. 1
Gesine u. Johann Albert Brüns, Bremer Straße 49
Heinrich Hoppe, Feldstraße
Alfred Kirchner, Obernstraße 13
Johann Mindermann, Mühlenstr. 89
Johann Mindermann, Achimerfeld
Mineralwasserfabrik u. Güterverkehr Kurt Simmerling, Feldstraße 27
Andreas Wildgrube, Mühlenstr. 17

Baden:
Karl Oberdieck, Nr. 228

Bassen:
Ernst Rinn, Nr. 9

Blender:
Karl Findzus, Transportunternehmen Ruf 392
Ernst Röver, Nr. 102
Fritz Suhr, Varste 112

Bollen:
Bernhard Purrmann, Nr. 26

Borstel:
Bruno Beinert, Nr. 62
Johann Kohlwey, Nr. 64
Wilhelm Meyer

Dauelsen:
Ernst Müller, Nr. 89

Daverden:
Hinrich Gätje, Nr. 80
Fritz Hänsel, Nr. 7

Dörverden:
Karl Lohmann, Bahnhofstraße 133
Karl Winter

Eissel:
Erich Pahl, Eissel 5
Gütertransporte aller Art
Oskar Palm, Nr. 6

Eitze:
Paul Freitag, Nr. 48
Gustav Küster, Nr. 32

Etelsen:
Sophie Köster, Nr. 128
Johann Heinrich Mühlenfeld, Nr. 225
Max Schulz, Nr. 41
Walter Zwirner, Bahnhofstr. 103

Fischerhude:
Otto Wunderlich, Nr. 95

Hagen-Grinden:
Heinz Blohme, Nr. 5
Heinz Meyer

Klein-Heins:
Robert Vetter, Nr. 26

Holtum-Geest:
Wilhelm Hartke, Nr. 88

Hönisch:
Robert Fagin, Nr. 2
Erich Schulz

Kirchlinteln:
Karl Burow, Nr. 149

Langwedel/Lindholz:
Hermann Oetting, Nr. 81

Luttum:
Fritz Wennehold, Nr. 60

Morsum:
Ferdinand Ranft, Nr. 131

Nindorf:
Walter Koske, Nr. 21

Narthauen:
Johann Ohlmann

Oiste:
Fritz Meyer & Co., Nr. 43

Ottersberg:
Hinrich Bätjer, Amtshof
Friedrich Böschen, Alter Weg 7
Johann Frerke, Langestraße 114
Friedrich Lemke, Spedition und Transport, Hamburger Str. 228
Fritz Stolle, Langestraße 177
Artur Wohlfeil, Nr. 67

Otterstedt:
Johann Cordes O. H. G., Nr. 80
Friedel Adolf Meyer, Nr. 116

Oyten:
Lüer Blanke, Nr. 188a
Erich Disselbach, Nr. 27
Friedrich Höper, Nr. 79

Schaphusen/Lindheim:
Dietrich Schaper, Nr. 24

Uesen:
August Grots, Nr. 124

Uhlemühlen:
Heinrich Bornemann, Nr. 15

Uphusen:
Artur Hilbrecht, Nr. 219

Völkersen:
Meyer & Oetting, Nr. 30

Walle:
Heinrich Drewes, Nr. 101

Westen:
Walter Bergmann, Kampfstraße 42

Wilhelmshausen:
Diedrich Intemann, Nr. 50

Wilhelmshausen-Quelkhorn:
Klaus Blanken, Nr. 82

Wulmstorf:
Adolf Fischer u. Edwin Steinke, Nr. 20
Dora Kuhlmann

Handarbeitsgeschäfte

Verden:
Karl Rüger, Große Straße 59
Tabea Wehner, Große Straße

Achim:
Dora Hoppe, Buesstraße

Ottersberg:
Käte Helmke, Grüne Straße 58

Handelsvertreter

siehe Vermittlergewerbe

Haus- und Küchengeräte

siehe Eisenwaren

Heißmangelbetriebe

Verden:
Felizia Albers, Grüne Straße 26
Anton Lein Südstraße 30
Leni Organista, Obere Straße 8
Gertrud Repinski, Brunnenweg 91

Achim:
Anna Dora Bruns, Hinrichstraße 10
Johanne Melau, Friedhofstraße 15
Hinrich Spannhake, Notweg 15

Daverden:
Martha Witte, Nr. 175

Etelsen:
Gertraud Kuhlmann, Nr. 12

Kirchlinteln:
Emma Heims, Nr. 83

Ottersberg:
Meta Albers, Hamburger Str. 23
Emilie Gerville, Grüne Straße 225

Oyten:
Hermann Mindermann, Nr. 168

Stellenfelde:
Liesbeth Weidenhöfer, Nr. 22

Uesen:
Gesine Döhling, Verdener Straße 134

Uphusen:
Dora Meyer

Holzbildhauer

Verden:
Werner Brandes, Cluvental 4
Johann Haase, Gartenstraße 7
Eduard Sabatier, Holzbildhauermstr. vorm. K Reich, gegr. 1864, Lahusenstr., Möbelschnitzereien, Geschenkartikel

Uesen:
Hermann Koldehofe, Hauptstr. 153

Holzhandel

Verden:
Werner Harbort, Hohe Leuchte 12
August Lindhorst, Zollstraße 4a
Paul Loetzke, Holzgroßhandlung, Lindhooper Straße 7

Achim:
Wilhelm Bischoff, Georgstraße 499

Armsen:
Erich Hensen, Zweigniederlassung

Blender:
Fritz Suhr, Varste 112

Brunsbrock:
Hermann Thees, Huxhall

Dauelsen:
Adolf Niemeyer, Nr. 88

Etelsen:
Friedrich Struckmann, Nr. 35
Fischerhude:
Heinrich Peper
Langwedel:
Hinrich Rohde & Sohn O. H. G., Nr. 28
Morsum:
Heinrich Döhling, Nr. 48

Paul Loetzke
vorm. Rud. Schmedes Filiale
HOLZHANDLUNG
In- und ausländische Schnitthölzer
Furniere — Sperrholz — Faserplatten
Lindhooper Straße 7 Ruf: 26 35

Ottersberg:
Arnold Lemmermann, Grüne Str. 227
Quelkhorn:
H. Peper
Völkersen:
Johann Schwacke, Dampfsägerei, Stellmacherei u. Holzhandlung

Holzwarenfabrikation -handel

Achim:
Oswald Apelt, Goethestraße
Hanseatische Eisen- u. Holzwarenfabrik GmbH, Bremen, Paulsbergstr.
Dörverden:
Friedrich Stuve, Nr. 173
Langwedel:
Paul Grimme, Holzwarenfabrik, Spez. Besenstiele, Langwedel, Ruf 351
Ottersberg:
Johann Lünsmann

Honigkuchen

siehe Lebensmittel

Hotels

siehe auch Gastwirtschaften

BAHNHOFS-HOTEL
Besitzer: E. CARLS
Pension
Zimmer mit fließendem Kalt- u. Warmwasser
Garage :: Zentralheizung :: Doppelkegelbahn
Achim, Bahnhofstraße 5-7 :: Ruf: 401

Hüte

siehe auch Textilien

Verden:
Adolf Heincke, Große Straße 83
Ernst Ottilige, Große Straße 98
Wilhelm Meyer, Große Straße 64

Innendekorationen

Verden:
Adele Cordes, Große Straße 36
Gebrüder Frerichs KG., Inh. Heinrich Cordes, Große Straße 50 und 54
Fritz Heinzel, Lugenstein 9
Gottfried Hantelmann, Große Str. 13
Friedrich Müller, Große Straße 17
August Schwabe, Große Straße 41
Achim:
Gerda Freyer, Obernstraße 24
Johann Osmers O. H. G., Inh. Georg Osmers, Pfarrstraße
Karl Osmers, Obernstraße 10
Etelsen:
Heinrich Klenke, Bahnhofstraße 126

Isolierer

Verden:
Anton Garbelmann, Gr. Fischerstr.

Käsereien

siehe Lebensmittel

Kaffeerösterei en

Verden:
Heinrich Schnakenberg, Brückstr. 4
Dampf Caffee-Schnellrösterei „Verdenia" Kleinschmidt & Schnakenberg
Achim:
Fritz Kegel, Achim-Uesen
Eitze:
Eitzer Kaffeemittel GmbH.
Karl Ronning
Uphusen:
Thiel & Co., bei Achim

Gegr. 1923
THIEL & CO.
KAFFEEGROSSRÖSTEREI
Uphusen 210 Ruf: Achim 335

Keksfabrikation

siehe Lebensmittel

Kiesgruben

siehe Baustoffe

Klempnereien

Verden:
Friedrich Beckmann, Obere Straße 23
Heinrich Kähler, Große Straße
Hustedt & Schneider, sanit. Installationen
Bauklempnerei — Zentralheizungen
Lindhooperstraße 20
Heinrich Siever, Ritterstraße
Franz Wagner, Große Straße 27
Albert Wunsch, Borsteler Weg
Achim:
Friedrich W. Gerke, Obernstraße
Amandus Campe, Philosophenweg
Baden:
Reinhard Schröder
Brunsbrock:
Herbert Reimann, Hauptstraße 2
Dahlbrügge:
Hermann Mattfeldt
Dauelsen:
Günter Hampel, Nr. 91
Dörverden:
Heinrich Glander
Etelsen:
Heinrich Röpke, Bahnhofstraße
Langwedel:
Karl Behnken, Große Straße 60
Hans Elster, Große Straße 195
Narthauen:
Werner Holsten
Quelkhorn:
Fritz Schnackenberg
Westen:
Heinrich Schwarze
Wilhelmshausen:
Johann Bahrenburg

Kohlen und Brennstoffe

Verden:
Adolf u. Heinrich Austmeyer, Hohe Leuchte 18
Franz Behrmann, Johanniswall 23
Georg Bennigsen, Inh. Arnold Köster, Gr. Fischerstraße 33
Otto Clasen & Sohn, Große Str. 79
Diedrich Oelfcken O. H. G., Große Str. 2
Kohlen - Koks - Briketts - Torfstreu
Telefon 23 76
Joh. P. Pohlmann, Inh. Hermann Schermer, Große Straße 99
Alfred Rex, Lindhooper Straße 44
Achim:
Adolf Bartmann
Gesine und Johann Albert Brüns, Bremer Straße 49
C. F. Franke, Inh. Berta Reiners
H. Marschhausen Nachf., Obernstr. 98
E. Scherf Nachf., Obernstraße 410
Baden:
Richard Eilers, Nr. 385
Bassen:
Ernst Rinn, Nr. 9
Daverden:
Wilhelm Meyer, Nr. 134
Wilhelm Müller, Nr. 38
Dörverden:
Diedrich F. Dieckhoff, Nr. 5
Wilhelm Rüter, Bahnhofstraße 61
Eitze:
Fritz Bockelmann, Nr. 83
Etelsen:
Johann Bischoff, Nr. 22
Hinrich Köster
Grasdorf:
Heinrich Blohme, Nr. 21
Huxhall:
Hermann Heldberg O. H. G., Nr. 5
Intschede:
Johann Grosskopf, Nr. 127

Langwedel:
Heinrich Behrmann, Nr. 209

Morsum:
Johann Döhling, Nr. 118
H. Timm, Nr. 95

Neddenaverbergen:
Karl Dreyer

Oiste:
Lina Gwecke, Nr. 39
Fritz Meyer & Co., Nr. 43

Ottersberg:
Hans Morgenthal, Alter Weg 73
F. H. Fricke, Alter Weg 190
Ludwig Reysen, Am Bahnhof

Otterstedt:
Johann Cordes O. H. G., Nr. 80

Oyten:
Marie Esselmann, Nr. 174
Adolf Lübkemann, Nr. 167

Sagehorn:
Heinrich Mindermann, Nr. 73

Stedorf:
Heinrich Harries, Nr. 33

Schaafwinkel:
Fritz Badenhoop, Nr. 13

Uphusen:
Helmut Windler

Völkersen:
Friedrich Hentrich, Nr. 63

Wahnebergen:
Heinrich Winter, Nr. 17

Westen:
Johann Conrad Thies, Nr. 5
Wilhelm Rosenbrock, jun., Nr. 80

Wulmstorf:
Hermann Adelung, Nr. 58
Karl Behnke, Nr. 58
Christel Büssenschüttt, Nr. 29

Kolonialwaren

siehe Lebensmittel

Konditoreien und Cafes

Verden:
Conditorei u. Café Wilh. Engelhardt, Inh. Lisel Köster, Ostertorstr. 4
Franz Gockel, Herrlichkeit 4
Rochus Lehmann, Große Straße 102

Achim:
Heinrich Rieke, Obernstraße 59/61
Otto Jäger, Obernstraße

Borstel:
Walter Beuss, Nr. 11

Konservendosen

Christian Stührmann, Großhandel Etelsen, Ruf 62

Korbwaren

siehe Eisenwaren

Kraftfahrzeuge und Zubehör, Reparaturen usw.

Verden:
Wilhelm Bohlmann, Johanniswall
Heinrich Bolte, Große Straße 31
Paul Dochtermann, Leinestraße
Richard Graner, Stifthofstraße 18
Leonhard & Rennecke, Johanniswall 3
Heinrich Horstmann, Große Straße 14
Otto Pankratz KG., Marienstraße 8
Hermann Jäkel & Sohn O. H. G., Predigerstraße 8
Gerhard Karasch, Grüne Straße 31
Theodor Radecke, Zollstraße 31
Luise Walter, Tempelpforte 4
Walter Schröder, Bremer Straße 1
Verdener Fahrzeughaus GmbH., Zollstraße 13a

Achim:
Kohlmann, Brückenstraße
W. Mackenthun, Kl. Bahnhofstraße
Amandus Seekamp, Bremer Straße
Heinz Taschies, Inh. Heinrich-Georg Tasczis, Bahnhofstraße 165

Armsen:
Walter Busch, Nr. 31

Blender:
Johann Meyer, Nr. 67

Daverden:
Hermann Kedenburg, Nr. 129

Etelsen:
Heinrich Röpke, Bahnhofstraße 89

Halsmühlen:
Franz Libischewski, Nr. 15

Kirchlinteln:
Fritz Bomnüter, Nr. 124

Morsum:
Dietrich Maaß

Uphusen:
Engelbert Mosink, Bollerstraße 104

Völkersen:
Emil Müller

Oyten:
Hermann Gerdes, Hauptstraße 253

Ottersberg:
Siegfried Wambera, Langestraße 96
Berthold Schmidt, Nr. 279

Sagehorn:
Heinz Wickbrand, Nr. 63a

Stellenfelde:
Wilhelm Düvelsdorf, Nr. 24

Kraftfutterwerke

Verden:
Anton Höing, Brunnenweg
Kraftfutterwerk Niedersachsen

Kreditinstitute

siehe auch Banken

Norddeutsche Finanzierungs-Aktiengesellschaft, Bremen, Obernstr. 41/43, Ruf 2 75 91/2 32 33 — Vertretung: Verden: Heinrich Kohlmeyer, Große Straße 23 :: Ruf 24 61

Kunstdünger

siehe Landhandel

Kunstgewerbe

Verden:
Margarete Dittberner, Grüne Str. 17
Fritz Liehr, Lönsweg 25
Uwe Jens Petersen, Holzmarkt 7
Annemarie Smidt, Windmühlenstr. 24

Kunsthandel

Verden:
Johannes König, Inh. Frau Grete Siems, Große Straße 113

Fischerhude:
Hanna Rohmeyer, Nr. 160a

Kurzwaren

siehe Textilwaren

Kürschnereien

Verden:
Adolf Heincke, Große Straße 83
Ernst Ottilige, Große Straße 90

Achim:
Herbert Holz
Johann Jäger, Bremer Straße

Landhandel

Verden:
Otto Clasen & Sohn, Große Str. 79
Düngemittel — Kohlen — Baustoffe
Telefon 26 47
Anton Höing
Wilhelm Husmann, OHG., Brunnenweg 43a
Hermann Junge, Große Fischerstr. 31
Alfons Kahlert, Windmühlenstr. 12
Emma Prechtel, Ostertorstr. 16
Gebr. Wolff, OHG., Georgstr. 19

Achim:
Johann Knief, Inh. Emil König, Brückenstraße
E. Meyer, Mühlenstraße 55
E. Scherf Nachf., OHG., Obernstraße

Armsen:
Ernst Brandt

Baden:
Johann Bahrs
Otto Eilers, Nr. 385
Richard Eilers, Nr. 385

Barnstedt-Nocke II:
Werner Preuß

Bassen:
Dietrich Hustedt
Heinrich Böschen, Nadah 180

Blender:
Fritz Hustedt, Nr. 98

Bockhorst:
Hinrich Bohlmann, Nr. 6

Daverden:
Hermann Gätjen, Nr. 166
Ulrich Goerke, Nr. 37

Dörverden:
Diedrich F. Dieckhoff, Nr. 5
Max Neumann, Nr. 125

Einste:
Willy Westermann, Nr. 63

Embsen:
Joh. B. Daneke, Nr. 5

Etelsen:
Johann Bischoff, Nr. 22

Fischerhude:
D. Otterstedt & Sohn

Holtum-Geest:
Anna Norden, Nr. 74
Friedrich Reske, Nr. 57

Holtebüttel:
Spar- u. Darlehnskasse eGmbH., Nr. 9

Hönisch:
Hermann Wortmann

Huxhall:
Hermann Heldberg, OHG., Nr. 5

Intschede:
Heinrich Quensel, Nr. 116
Spar- u. Darlehnskasse eGmbH., Nr. 40

Kirchlinteln:
Friedrich Dierks

Langwedel:
August Rehbock

Morsum:
Hermann Behrens
Spar- u. Darlehnskasse eGmbH.

Ottersberg:
Fritz Rosenplänter, Mühlenweg

Otterstedt:
Johann Cordes, OHG., Nr. 80
C. H. Mahnken, Nr. 85

Oyten:
Gertrud Berndt, Nr. 82
Spar- u. Darlehnskasse eGmbH.
Holling's Walzenmühle

Quelkhorn:
Heinrich Blohm, Nr. 17
Georg Schneider, Wilhelmshausen 87

Sagehorn:
Heinrich Minderman, Nr. 73

Uesen:
Hartstein-Werke

Völkersen:
Friedrich Hentrich, Nr. 63

Walle:
Friedrich Johann Oelkers
Spar- u. Darlehnskasse eGmbH.

Weitzmühlen:
Heinrich Bohlmann

Westen:
Johann Conrad Thies, Nr. 5
J. C. Thies, Nr. 5

Wulmstorf:
Johann Meyer, Nr. 6

Landmaschinen

Verden:
Leonhard & Rennecke, Johanniswall 3
Deutz-Generalvertretung
Heinrich Lorenz, Holzmarkt 7
Carl Müller, Kom.-Ges., Große Str. 3 u. 5
Heinrich Rosebrock, Johanniswall 21
Ferdinand Schmidt, Deutsche Futterkonservierungs-Ges., Marienstr. 3
Wezeni Nachf., Marienstr. 30

Achim:
Johannes Feddersen, Schulstraße
Otto Jeenicke, Obernstraße

Barme:
Johann Fricke, Nr. 19

Bassen:
Friedrich Grahl, Nr. 149

Bendingbostel:
Friedrich Badenhoop, Nr. 10

Blender:
Pflugfabrik Röwer & Co.

Dauelsen:
Dietrich Grefe, Nr. 20

Daverden:
Hinrich Klee, Nr. 39

Dörverden:
Hermann Beck, Nr. 54
Friedrich Heußmann, Nr. 76

Etelsen:
Hinrich Hülle, Nr. 25

Fischerhude:
Heinrich Böhling, Nr. 126

Hohenaverbergen:
Wilhelm Wöhler

Holtum-Geest:
Hermann Klenke
Schwiebert & Co.

Intschede:
Heinrich Esdorn

Kirchlinteln:
Fritz Bomnüter, Nr. 124
Hermann Köster, Nr. 11

Langwedel:
Hinrich Küsel, Nr. 31
Heinrich Meyer, Nr. 46

Luttum:
Karl Gutjahr, Nr. 44

Morsum:
Dietrich Thelcker, Nr. 116

Otersen:
Eugen Schacht, Nr. 15

Ottersberg:
Hermann Eilts
Johann Peymann, Hamburger Str. 33
Berthold Schmidt, Nr. 279

Otterstedt:
Wilhelm Holsten, Dorfstr. 88
Holsten & Lührs, KG
Johann Schnakenberg, Nr. 70
Hinrich Wahlers, Ing., Nr. 87

Oyten:
Dietrich Meyer, Nr. 183

Quelkhorn:
Heinrich Mahnke, Wilhelmshausen

Sagehorn:
August Benstein, Nr. 66

Stedorf:
Friedrich Pfaff, Nr. 87

Stellenfelde:
Hermann Buchholz, Nr. 26
Wilhelm Düvelsdorf, Nr. 24

Uphusen:
Hermann Löhmann

Völkersen:
Johann Wigger, Nr. 28

Wulmstorf:
Christian Kruse, Nr. 78

Lebensmittel, Kolonialwaren, Kaffee, Tee, Süßwaren, Backwaren, Gemischtwaren, Obst, Gemüse, Südfrüchte usw.

Verden:
Charlotte Albers, Große Str. 95
Rolf Albers, Grüne Str. 26
Heinz Becker, Brunnenweg 40
Friedel Benjes, Borsteler Weg 75
Wilhelm Bitter, Inh. Werner Otto, Nagelschmiedestraße
Werner Brandt, Marienstr. 15
Berta Bredehorst, Bremer Str. 17
Betty Bründer, Friedrichstr. 2
Butterfachhandlg. Eiche (Bruno Ehlers), Große Straße
Marie Clasen, Obere Str. 19
Friedrich Degering, Große Str. 116
Kurt Delves, Lindhooper Str. 132b
Robert Döpke jun., Zollstr. 18
Paul Duvier, Niederlage von Thams & Garfs Ostertorstraße 6
Hans Eickhoff, Marienstr. 9
Sophie Esdorn, Brunnenweg 60
Friedrich Eugen Faußer, Georgstr. 7 und Obere Straße 46
Gertrud Fehmer u. Sybilli Kratz, Holzmarkt 7
Verdener Keks- u. Waffelfabrik Hans Freitag, KG., Andreaswall 14
Frese & Barckhausen, OHG., Obere Straße 20
Edith Früchtenicht, Ritterstr. 22
Georg Gattow, Große Str. 9
Otto Giebel, Lindhooper Str. 101
Alfred Glander, Stifthofstraße
Ernst Glander, Große Str. 132
Fredy Glander, Stifthofstr. 20
Albine Göcke, Brunnenweg 22
Hamburger Kaffee-Lag. Thams & Garfs (Paul Düvier) GmbH., Ostertorstr. 6
Robert Hammer, Inh. Johann Denker, Ostertorstr. 2
Georg Hartmann, OHG., Nikolaistr. 4
Marie Hasselhof, Friedrichstr. 20
Erich Haßkamp, Bremer Str. 41a
Auguste Heimsoth, Am alten Pulverschuppen 2
Kurt Hoffmann, Zollstr. 9
Werner Holljesiefken jun., Marienstraße 26
Albrecht Hoppe, Bremer Str. 22
Ernst Howe, Herrlichkeit
Kaiser Kaffeegeschäft GmbH., Große Straße
Walter von der Kammer, Lindhooper Straße 98
Günther-Wolfgang Kecker, Borsteler Weg 56
Else Kehlenbeck, Südstr. 16
Karl Kochmeier, OHG., Brückstr. 7
Julius Körber, Brunnenweg 58
Heinrich Köster, Holzmarkt 2
Sybille Kratz, Cluventalstr. 13
Marie Kreis, Hermannstr. 32
Hildegard Kröger, Lugenstein 9
Bernhard Kuhlmann, Eitzer Landstraße
Karl-Heinz Küster, Nasse Str. 20
Felix Liebeherr, Inh. Wwe. Hanna Liebeherr, Lebensmittel-Großhandel, Obere Str. 5
Hugo Liebeherr, Großhandel, Hospitalstraße 8
Ludwig Lühs, Marienstr. 14a
Emil Margendorff, Lugenstein 9

Alfred Meyer, Nagelschmiedestr. 9
Ehler Meyer, Große Str. 59
Herbert A. Meyn, Grüne Str. 43
Kurt Milutzki, Saarstr. 2a
Otto Mittmann, Bremer Str. 29a
Wilhelm Niemeyer, Große Str. 72
Willy Nordhausen, Lindhooper Str. 33
Diedrich Oelfcken, OHG., Große Str. 2
Erwin Ohge, Eitzer Str. 24
Hans Ott, Lönsweg 11 u. Lindhooper Straße 10
Georg Paul, Lugenstein
Johann Rabe, Lönsweg 10
Walter Rapke, Große Str. 114
Gertrud Repinski, Brunnenweg 91
Alfred Rex, Lindhooper Str. 44
Johann Rohde, Zollstr. 14
Hermann Schirmer, Grüne Str. 18
Heinrich Schnakenberg, Brückstr. 4
Frieda Schreiner, Große Str. 67
Heinrich Schulten, Mühlenberg 11
Paul Schulten, Herrlichkeit 5
Wilhelm Seekamp, Zollstraße
Gerhard Selchow, Kirchstr. 1
Karl-Heinz Senff, Donaustr. 6
Karla Stoll, Gr. Fischerstr. 17
Emil Tengelmann, Teilbetrieb, Große Straße 89
Käthe Topp O.H.G., Lindhooperstr. 44
Karl-Heinz Troschka, v. Einem-Platz 13
Johannes Vöge, Große Str. 46
Ulrich Voigt, Husarenstr. 2
Ernst Wiese, Inh. Erna Wolf, geb. Wiese, Große Str. 47
Gebr. Wolff, OHG., Großhandel, Georgstr. 19

Achim:
Achimer Simonsbrotfabrik Fritz Lieken, Gaswerkstraße
Johannes Aukamp, Obernstr. 92
Anna Feldle, Bremer Str. 55
Karl Fischer, Verdener Str. 47
C. F. Franke, Inh. Berta Reiners, Mühlenstraße
Anna Friedhoff, Borsteler Landstr. 20
Elise Friedhoff, Obernstr. 67
Adolf Gerlach, Obernstr. 57
Anton Heck, Gartenstr. 19
Hermann Heemsoth, Borsteler Landstraße 20
Günter Hein, An der Eisenbahn 18
Erwin Herbrich, Obernstr. 323
Erich Hollitschke, Bergstr. 4
Georg von Horn, Bremer Str. 47
Otto Jäger, Obernstr. 31
Adolf Jung, Unterstr. 25
Margarete Köster, Unterstr. 27
August Kruse, OHG., Bremer Str. 87
Mariechen Kuntzky, Bremer Straße
Karoline Langbein, Embser Landstr. 8
Heinrich Leefers, OHG., Verdener Straße 492
Heinrich Marschhausen, Inhaber Carl Marschhausen, Bahnhofstraße
H. Marschhausen Nachf., Obernstr. 98
Adolf Merkel, Brunnenweg 83
Bertha Oetting, Obernstraße 19
Heinrich Oetting, Bahnhofstr. 19
Gerhard Pietsch, Obernstr. 7
Rieke's Honigkuchenfabrik Marschhausen & Rieke, KG., Gaswerkstraße
Ingeborg Rudolph, Georgstr. 11
Arthur Seidel, Bergstr. 99
Walter Sitz, Obernstr. 61
Johann Stadtlander, Bremer Str. 11
Hans Schulte, Inselweg 12
Gertrud Schwenski, Bergstr. 73
Diedrich Thies, Obernstraße
Heinrich Wendt, Bahnhofstr. 15
Wilhelm Wenzel, Borsteler Landstr. 37
Johannes Wessel, Am Bürgerpark 20
Heinz Willenberg, Bremer Str. 86a

Ahnebergen:
Hermann Bruns, Nr. 15

Amedorf-Ritzenbergen:
Gustav von Ahsen, Nr. 12

Armsen:
Heinz Kehlenbeck, Nr. 40
Frieda Röhker, Nr. 126
Helmut Seemann, Nr. 59

Baden:
Hermann von Ahsen, Nr. 224
Albert Bischoff, Nr. 223
Helene Bormann, Nr. 16
Heinrich Bruns jun., Bahnhofstr. 218
Paul Düker, Nr. 64
Friedrich Emigholz, Hauptstraße
Heinrich Rickens, Nr. 172
Anna Schröder, Hauptstr. 59
David Heyer, Nr. 478
Karl-Heinrich Jochim, Nr. 214
Paul Jäschke, Nr. 95
Gertrud Witte, Hauptstr. 380a
Magda Wrede, Bahnhofstr. 210
Anni Wendt, Nr. 21
Diedrich Wendt, Inh. Hinrich Wendt
Gesine Posters, Mittelstr. 339
Wilhelm Prieser, Nr. 156
Walter Paradies, Bahnhofstr. 328

Badenermoor:
Gesche Albers, Nr. 265
Johann Schöttle, Nr. 248

Bassen:
Betty Badenhoop, Nr. 39a
August Bockemüller
H. C. W. Bischoff, Nr. 187
Johann Biesewig
Heinrich Meyer, Nr. 142
Anna Puvogel, Nr. 165

Brammer:
Albert Cordes, Nr. 178

Borstel:
Sophie Beth, Nr. 11a
Sophie Röpke, Nr. 40

Bierden:
Hermann Brandt, Nr. 72
Johannes Mindermann, Nr. 84
Heinrich Thiemann, Nr. 87
Richard Wagner, Nr. 84

Bendingbostel:
Hinrich Otten, Nr. 41
Ernst Joost, Nr. 38

Blender:
Friedrich Blume
Otto Rathjen, Nr. 1
Erich Rode, Nr. 52
Heinrich Seekamp

Beppen:
Heinrich Kassebart, Nr. 48
Heinrich Radecke, Nr. 27
Heinrich Meyer, Nr. 18

Bollen:
Anneliese Mühlenbruch, Nr. 28

Barme:
Heinrich Schuhmacher, Nr. 28

Cluvenhagen:
Hanni Budelmann, Nr. 65
Richard Dombert, Auf der Heide 127
Wilhelm Haferkamp, Nr. 86
Erna Wittleder, Nr. 67

Speckenholz-Cluvenhagen:
Gesine Gohde, Nr. 94

Daverden:
Mariechen Gätje, Nr. 212
Georg Haferkamp, Nr. 88
Helene Lerbs, Nr. 89
Christel Masemann, Nr. 220
Wilhelm Meyer, Nr. 134
Wilhelm Müller
Heinrich Schaardt, Nr. 172

Dauelsen:
Heinrich Blanke, Nr. 61
Anna Grefe, Nr. 30
Heinrich Rhode, Nr. 68

Döhlbergen:
Wilhelm Pfaffenberger, Nr. 31

Dörverden:
Hermann Lackmann, Nr. 131
Hermann Kruse & Sohn
Heinrich Kuhlmann, Bahnhofstr. 40
Heinrich Naundorf, Nr. 53
Hermann Otte, Nr. 229

Einste:
Hermann Hamfeld, Inh. Elfriede Dreiskämper, Nr. 16
Heinrich Wrede, Nr. 61

Eitze:
Fritz Bockelmann, Nr. 83
Wilhelm Graumann, Nr. 28
Bodo Krahn, Nr. 48
Helga Rohde, Nr. 40

Embsen:
Sophie Baden
Franz Kallenbach, Nr. 6a

Etelsen:
Ehler Blohme, Nr. 74
Marie Haferkamp, Nr. 67
Herbert Heidemann u. Albert Eggers, Nr. 233
Meta Jäger, Bahnhofstr. 125
Ewald Krüger
Hinrich Kuhlmann, Nr. 78
Johann Meyer, Nr. 64
Heinrich Mühlenfeld, Steinberg 150
Erich Nier, Bahnhofstraße
Wilhelm Orth, Nr. 85
Eva Skubisch, Bahnhofstr. 127

Eissel:
Johanne Schröder, Nr. 16

Fischerhude:
Jonny Bollmann, Nr. 49
G. Berkelmann
Henni Holsten, Nr. 38
Diedrich Klee, Nr. 161
Johann Sammann
Paul W. A. Schröder, Nr. 36
D. Winkelmann, OHG., Nr. 141
Franz Wittke

Giersdorf:
Hinrich Schröder, Nr. 15

Grasdorf:
Johann Eggers, Nr. 18
Hinrich Schröder, Nr. 26

Gr.-Hutbergen:
Elisabeth Voigt, Nr. 3

Hagen-Grinden:
Peter Delorme, Nr. 5

Halsmühlen:
Heinrich Petersen, Nr. 7

Klein-Heins:
Rudolf Büchler, Nr. 7

Hintzendorf:
Hinrich Gätjen, Nr. 38

Hohenaverbergen:
Heinrich Intemann, Nr. 18

Holtebüttel:
Heinrich Schaar
Hinrich Tomhave

Holtum-Geest:
Catharina Jakobs, Nr. 27
H. Hinrich Rosebrock, Inh. Hinrich Schwiebert

Holtum-Marsch:
Hermann Beermann, Nr. 53

Hönisch:
Curt Margendorff, Nr. 27

Huxhall:
Hermann Heldberg, OHG., Nr. 5

Intschede:
Johann Bohlmann, Nr. 40
Hermann Lienhop, OHG., Nr. 56

Kirchlinteln:
Johann Drewes, Nr. 88
Heinrich Freese, Nr. 41
August Heemke, Nr. 34
Ferdinand Krancke, Nr. 83
Alma Meyer, OHG., Nr. 41
Theodor Moje, Nr. 83

Langwedel:
Heinrich Beusse, Große Str. 34
Kurt Erdmann, Nr. 222
F. F. Jung, Nr. 3
C. F. König, Inh. Carl König, Nr. 103
Carl Meyer, OHG.
Heinrich Ottermann, Große Straße 55
Grete Schwoch, Sandberg 22
August Wilkens

Langwedelermoor:
August Jung, Nr. 18

August Jung
Gemischtwaren

Feinkost-, Schul-, u. Toilettenartikel
Sämereien **Lieferung frei Haus**

Ruf: Langwedel 217
Langwedeler Moor

Luttum:
Johann Bente, Walsroder Str. 40
Dietrich Grauerholz, Nr. 86
Arthur Mittmann, Nr. 63

Mitteldorf:
Hermann Dodenhoff, Nr. 11

Morsum:
Dietrich von Ahsen
Heinrich Beusse, Nr. 62
Heinrich Böschen, Nr. 104

Narthauen:
Katharina Blome, Nr. 16

Neddenaverbergen:
Marie Seemann, Nr. 80
Otto Wolff, Nr. 54

Nindorf:
Walter Koske, Nr. 21

Odeweg:
Amalie Vogel, Nr. 5

Oiste:
Lina Gewecke, Nr. 39

Otersen:
Friedrich Köhlmoos, Nr. 38
Friedrich Schlüter, Nr. 59
Hildegard Schrader

Ottersberg:
Heinrich Allermann
Heinrich Böschen, Nr. 273
Willi Carstens, Hamburger Str. 209
Karl Dörl
Ottersberger Feinkost- u. Fruchthaus Christian Habenicht, Grüne Str. 345
Johann Koch
Bernhard Krantz, Hamburger Straße
Curt Metschulat, Hamburger Str. 195
Ernst Peymann, Hamburger Str. 195
Conrad Ravens jun., Hamburg. Str. 242
Heinrich Rechten, Alter Weg 204
Ludwig Reysen, Am Bahnhof
Friedr. Wilh. Schröder, Lange Str. 159
F. W. Spreckelsen, Lange Str. 159
Rudolf Karl Oskar Uffelmann, Lange Straße 140
Wilhelm de Vries (Niederlage Thams & Garfs), Grüne Str. 205
Erich Wehrmeister, Grüne Str. 314

Otterstedt:
G. Bergstedt
Heinrich Meyer, Nr. 105
Friedrich Michaelis, Nr. 119
Ludwig Niermeyer, Nr. 22
Eduard Nonn, Nr. 107
Hinrich Wilkens, Nr. 40

Oyten:
Hermann Bartelheimen
Gertrud Berndt, Nr. 82
Hinrich Biesewig, Nr. 201
Julius Deichmann, Inh. Georg Rennekamp, Nr. 123
Wilhelm Esselmann
Otto Fricke, Nr. 130
Valeria Hasch, Nr. 105
Heinz Zöllner, Nr. 105

Oyterdamm:
Hermann Freytag, Nr. 25

Quelkhorn:
Hermann Hahnenfeld, Nr. 56
Hanna Hesse, Nr. 107
Walter Hey
J. D. Holsten, Nr. 5
Ernst Mahnke, Nr. 169
Hermann Fitjer, Wilhelmshausen
Martin Steinblock, Wilhelmshausen

Sagehorn:
August Holsten Wwe., Nr. 75
Franz Pest, Nr. 83
Sophie Schwarmann, Nr. 52

Gr.-Sehlingen:
Heinrich Müller, Nr. 26

Stedorf:
Fritz Fedler, Nr. 60
Erich Heldberg, Nr. 46
Heinrich Schäfer, Nr. 1

Stellenfelde:
Martin Grotheer, OHG., Nr. 23
Gertrud Hogrefe, Nr. 27

Schaafwinkel:
Johannes Lehr jun.
Frieda Meyer
Wilhelm Meyer, Kartoffel-Großhandel

Schaphusen:
Ernst Wellbrock, Nr. 34

Scharnhorst:
Dora Schröder

Uesen:
Alfred Federsen, Nr. 162
F. W. Müller, Nr. 128
Hermann u. Gertrud Parchmann, Nr. 27
Johs. Schaefer jun., Nr. 34
Frieda Seebode, Nr. 96

Uphusen:
Willi Appel, Nr. 299
Heinrich Gerken, Nr. 44
Johann Falldorf
Franz Kornberger
Johann Meier, Nr. 187
Hermann Poggenburg, Nr. 91
Bruno Schemmel, Nr. 204a
Anna Schmidt, Nr. 309
Heinrich Schuhmacher, Nr. 176

Völkersen:
Friedrich Gätje, Nr. 89
Heinrich Müller, Nr. 93
Hermann Intemann, Nr. 62
Alwine Schaar, Nr. 78

Wahnebergen:
Erna Kubutat, Nr. 47
Heinrich Winter, Nr. 17

Walle:
Wilhelm Brandes, Nr. 21
Friedrich Johann Oelkers
Gustav Schröder, Nr. 82

Westen:
Walter Bergmann, Kampfstr. 42
Grete Gödecke, Nr. 46
Erich Heimsoth, Nr. 32
Wilhelm Rosebrock jun., Nr. 80
J. C. Thies, Nr. 5

Wittlohe:
Gemischtwarenhandlung Wilh. Holste, OHG.

Wulmstorf:
Hermann Adelung, Nr. 58
Minna Fahrenholz, Nr. 64
Dietrich Kruse, Nr. 120
Heinrich Meyer, Nr. 22

Lederwaren, Schuhwaren, Sattlerwaren usw.

Verden:
S. Bergmann, Inh. Joh. u. Sophie Harms, Große Straße 74
Eberhard Beyer, Ostertorstraße 10
Hans u. Hermann Drewes, Holzmarkt
Wilhelm Dünnebier, Große Straße
Else Haupt, Große Straße 106
Ernst Kothe, Große Straße 36
Wilh. Kressenbuch & Sohn O. H. G., Große Straße 77
Johann Lackmann, Brückstraße 6
Renate Lohmann, Marienstraße 12
August Meier, Große Straße
Georg Munz, Inh. Franz Sieck, Große Straße 57
Leopold Rothschild, Große Straße 118
Fritz Rutsch, Große Straße 94
Ella Thiarks, Große Straße 78
Willy Weber, Ostertorstraße 17
Otto Winter, Große Straße 134

Achim:
Marie Aufderheide, Mühlenfeldstr. 12
Erich Beermann, Bahnhofstraße 29
Hans Bode, Bahnhofstraße
Albert Mindermann & Sohn, Obernstraße 19
Georg Osmers, Pfarrstr. u. Obernstr.
Karl Osmers, Obernstraße
Schuh-Sieck, Georg Sieck, Obernstraße

Baden:
Fritz Mildner, Nr. 166

Bassen:
Johann Heitmann, Nr. 234

Brunsbrock:
Georg Otten

Daverden:
Christel Fischer, Nr. 114

Dörverden:
Karl Cloidt, Große Straße 58
Anni Elischer, Große Straße 159

Fischerhude:
Karl Windeler, Nr. 63

Holtebüttel:
Dietrich Wahlers, Nr. 21

Intschede-Reer:
Hermann Wigger, Nr. 80

Kirchlinteln:
Karl Korte
Wilhelm Schröder

Langwedel:
Karl Hartwig, Nr. 40
Hermann Häseker, Moorberg 170
Gretchen Hesterberg, Große Str. 97
Hermann Klünder, Große Straße 57

Mitteldorf:
Rolf Warnke, Nr. 16

Ottersberg:
H. v. Bargen, Bahnhofstraße
R. Kortlang, Grüne Straße 61
Schuhhaus Heinrich Kück, Langestraße 160
Fritz Warnke, Hamburger Str. 184

Oyten:
Hermann Mindermann
Brün Vogelsang, Nr. 161

Quelkhorn:
Heinrich Bergmann, Nr. 115

Rieda-Döhlbergen:
Wilhelm Brümmer

Stedorf:
Erich Potzoll, Nr. 3

Westen:
Fritz Schacht
Heinz Wallburg, Nr. 84
August Winkler, Nr. 112

Wilhelmshausen:
Diedrich Wahlers, Nr. 122

Wulmstorf:
Hermann Wilken, Nr. 52

Leihbüchereien

Verden:
Horst Maentel, Große Straße 29
Heinrich Meyer, Herrlichkeit 3
Helmut Storch, Lahusenstraße 1
Herbert Weiß, Bahnhofstraße 5
Winkel-Zeitschriften, Obere Str. 24

Achim:
Waltraut Funk, Verdener Straße 16
Margarete Schulze, Obernstraße 59
Helga Wiese, Bahnhofstraße 21

Baden:
Bertha Jäger, Nr. 16

Bassen:
Frau Rinn

Dahlbrügge:
Liselotte Kusenack, Nr. 13

Etelsen:
Heinrich Lohmann, Nr. 248

Ottersberg:
Heinz Müller

Oyten:
Anneliese Meyer, Nr. 208

Uphusen:
Käthe A. Schulz, Nr. 21

Lichtspielhäuser

Verden:
Astoria Lichtspiele, Zollstraße 1
Regina, Lindhooper Straße
Schauburg-Lichtspiele, Große Str. 119

Achim:
Corso-Lichtspiele (Erich Müller, Paulsbergstraße 23)
Odeon-Lichtspiele (W. Nachtigall)

Ottersberg:
Lichtspieltheater Ottersberg, Grüne Straße 7

Likörherstellung

siehe Weine

Lohndreschereien

Achim:
Joh. Osmers, Fuhrenkamp

Badenermoor:
Hans Döhling, Nr. 255

Bassen:
Anna Bischoff, Nr. 70a

Blender:
Ernst Röwer, Nr. 102

Dauelsen:
Johannes Kruse, Nr. 58

Daverden:
Heinrich Gätjen, Nr. 80

Dörverden:
Heinrich Wolter, Nr. 205

Einste:
Dietrich Koch, Nr. 20

Eitze:
Gustav Küster, Nr. 32

Embsen:
Christel Meyer

Fischerhude:
Landw. Maschinengenossenschaft e.G.m.b.H.

Otersen:
Friedrich Büchtemann

Oyten:
Marie Esselmann, Nr. 174

Quelkhorn:
Landw. Maschinengenossenschaft e.G.m.b.H.

Schaphusen:
Dietrich Schaper, Lindheim 24

Stedebergen:
Heinrich Eggers, Nr. 10

Stedorf:
Heinrich Twietmeyer, Nr. 79

Uphusen:
Hans Osmers, Nr. 224

Völkersen:
Friedrich Worthmann, Nr. 27

Manufakturwaren

siehe Textilwaren

Malereibetriebe

Verden:
Dietrich Albert, Sandberg 11
Kurt Bauer, Obere Straße 41
Adolf Bierstedt, Lugenstein
Ernst Esau, Allerstraße 19
W. Freitag & Sohn, Josephstraße 4
Friedrich Galle, Große Straße 70
Heinrich Griesbach, Kluventhalstr. 3
Heinz Harjes, Am alten Pulverschuppen 19
Werner Hartjen, Andreasstraße 2
Christian Kathage, Schorchtstraße
Karl Kaufmann, Bremer Straße 15
Hermann Klug, Große Straße 28
Heinrich Kopp, Marienstraße 5
Robert Kurz, Lindhooper Straße 26
Fritz Meierkord, Allerstraße 7
Gustav Müller, Fabrikstraße 1
Diedrich Riemann, Kluventhalstr. 1
Engelbert Severins, Widukindstr. 1
Friedhelm Schallich, Hohe Leuchte
Wilhelm Schlüter, Lugenstein 11
Franz Schnell, Wilh.-Busch-Straße 1
Otto u. Heinz Seevers, Obere Str. 53
Willi Stephan, Borsteler Weg 65
Friedrich Tolle, Ritterstraße 10

Achim:
Walter Eschke, Sandhofstraße 5
Anton Grots, Mühlenfeldstraße
Albert Schröder, Cordstraße
Erich Schulz, Feldstraße
Max Warzecha, Mühlenfeldstraße
Heinrich Wendt, Bahnhofstraße 15

Baden:
Diedrich Wendt, Inh. Hinrich Wendt

Bassen:
Fritz Haye, Nr. 224

Bierden:
Fritz Meyer
Friedrich Wendt, Nr. 101

Blender:
Johann Radecke, Nr. 108
Karl Rasemann

Daverden:
Bruno Rohrberg, Kirchstraße 217

Dauelsen:
Kurt Heise, Nr. 37

Dörverden:
Otto Große, Bahnhofstraße
Diedrich Meyer, Große Straße 58
D. W. Meyer, Nr. 36

Einste:
Dietrich Winter

Eitze:
Wilhelm Aust, Nr. 65

Embsen:
Hans Fischer

Etelsen:
Hinrich Cordes, Verdener Straße
Hermann Ernst

Hitzendorf-Stellenfelde:
Willi Hogrefe
Hans Storck, Nr. 25

Holtum-Geest:
Werner Lange, Nr. 54

Hönisch:
Egon Potratz, Nr. 50

Kirchlinteln:
Hermann Biermann
Adolf Köther

Langwedel:
Hermann Köster, Große Str. 36
Willi Lüters, Große Straße 18
Hermann Rohrberg, Bahnhofstraße
Johann Intemann, Dahlbrügge

Morsum:
Wilhelm Blume

Neddenaverbergen:
Karl-Heinz Dreher
Otto Maier, Nr. 89
Ernst Penshorn, Nr. 102

Ottersberg:
Feldkirch
Hermann Frerks, Am Damm 91
Otto Schamberger, Alter Weg
Martin Viets, Nr. 328

Oyten:
Heinrich Mindermann, Wächterstr. 88
Fritz Weidemann, Nr. 216
Hermann Vogelsang, Schulstraße

Stedorf:
Hermann Finkenmeier, Nr. 128

Uesen:
Reinhold v. Daack
Karl Loch, Hauptstraße

Walle:
Albert Bockelmann

Westen:
Walter Alm
Fritz Braun

Wittlohe:
Artur Bieler, Nr. 30

Wulmstorf:
Rudolf Rödiger

Maschinen- u. Gerätebau

Verden:
Dipl.-Ing. Hans Ehlermann, Nassestr.
Kurt Kirstein, Domstraße 8
Ing. Otto Lecke, Lindhooperstraße 2
Ferdinand Schmidt, Deutsche Futterkonservierungs-Ges., Marienstr. 3
Gerätebau Oskar Schmidt, Nassestr.50
Verdener Maschinen- und Apparatebau-G.m.b.H., Nassestraße 52
Gebrüder Wommer, Nassestr. 54/56

Achim:
Johannes Feddersen, Schulstraße
Walter Killenberg, Borsteler Landstraße 11
Wilhelm H. Martin, Bremer Straße
Wilh. Rogalski, Bergstraße
Günter Wiegand, Bergstraße 36

Armsen:
Erich Hensen, Zweigniederlassung

Bassen:
Hans Jäger

Hohenaverbergen:
Engelhardt & Förster

Kirchlinteln:
TKV Transportanlagen, Konstruktions- und Vertriebsgesellschaft mit beschränkter Haftung

Ottersberg:
Werner Tesch, Hamburger Str. 57

Otterstedt:
Hermann Holsten, Nr. 114

Uesen:
U. E. Ludwig KG.

Uphusen:
Gebrüder Heller
Friedrich Klamer Nr. 131

Maurer

Verden:
Willy Brandt, Mühlenberg 20
Franz Hünniger, Am alten Pulverschuppen 30
Heinrich Lindhorst, Andreaswall 7

Achim:
Fritz Heise Friedhofstraße 35
Hermann Kohlmann, Herbergstr. 3
Heinrich Laue, Meyerholz
H. Meislahn, Langenstraße 1
Johann Warnken

Armsen:
Fritz Huxol

Baden:
Johann Wolters, Nr. 87
Heinrich Wolters

Beppen:
Diedrich Fahrenholz

Blender:
Hermann Stünker

Daverden:
Hermann Meyer, Nr. 63
Hermann Meyer, Nr. 62

Cluvenhagen:
Heinrich Niemann, Nr. 62

Einste:
Fritz Freese, Nr. 40

Eißel:
Friedrich Reimers

Etelsen:
Franz Dunker, Steinberg 148
Hinrich Erasmy, Nr. 210
Hinrich Freese, Nr. 129
Diedrich Rohlfs

Grasdorf:
Heinrich Blohme, Nr. 21
Dietrich Schaardt, Nr. 27

Neddenaverbergen:
Heinrich Badenhoop

Walle:
Rudolf Feldt, Nr. 86

Holtum-Marsch:
Heinrich Clüver
Dietrich Knief

Kirchlinteln:
Albert Drewes, Nr. 52

Intschede:
Robert Buschmann, Nr. 5

Kreepen:
Hermann Meyer

Ottersberg:
Hinrich Seeger, Am Damm 332
Maurermeister Volkmann

Oyten:
Hinrich Ehlers, Hauptstraße
Diedrich Erasmy
Lübkemann & Söhne

Quelkhorn:
Hinrich Holsten

Kl.-Sehlingen:
Hermann Müller

Uesen:
Heinrich Wolters

Völkersen:
Heinrich Bielefeld, Nr. 82

Walle:
Friedrich Oelkers

Westen:
Diedrich Herbst, Nr. 107

Wulmstorf:
Johann Meyer

Mechaniker

Verden:
Hans Dickow, Brunnenweg 95
C. H. Leonhardt, Johanniswall
Emil Philipp, Große Str. 65
Th. Radecke, Zollstraße
Otto Schrader, Zollstr. 3/4
Reinhard Stief, Große Straße 93
Walter Stief, Georgstraße
H. Tangemann, Zollstraße
Wilhelm Timmermanns, Georgstr. 27
Luise Walter, Tempelpforte
Harry Windel, Worth 8

Achim:
August Heins, Verdener Straße
W. H. Martin, Bremer Straße
H. Taschies, Obernstraße

Dauelsen:
Franz Libischewski, Halsmühlen 15

Daverden:
Hermann Kedenburg

Intschede:
Johann Lackmann

Morsum:
Heinrich Brüns
Dietr. Maaß

Ottersberg:
Fr. Twachtmann

Stedorf:
Pfaff & Oltscher, Tankstelle

Wulmstorf:
Hermann Althusen

Milchhandel

siehe Lebensmittel

Möbel

Verden:
Friedrich Günther u. Chr. Rodeck, Große Str. 43
Erna Oetken, Rosenweg 2
Möbel-Reit (Hilde Reit), Große Str. 82
H. Schrader, Lindhooper Straße
Luise Schormann, Große Str. 11
Verdener Möbelfabrik Wilh. Wöhler & Co., KG., Gartenstr. 8/9

Achim:
Erich Beermann, Bahnhofstr. 29
Hans Borchers, Obernstraße
Friedrich H. Finke & Sohn, OHG., Embser Landstraße
Johann Osmers, OHG., Inh. Georg Osmers, Pfarrstr. 4 u. Obernstr. 29
Fritz Wellborg, Obernstraße

Baden:
Hermann Elfers, Bahnhofstraße 176
Weser-Holzbearbeitung Hans Georg Kuschel

Dörverden:
Heinrich Reinhardt

Etelsen:
Heinrich Klenke, Bahnhofstr. 126

Hintzendorf:
Henry Badenhoop, Nr. 37

Langwedel:
Carl u. Hermann Norden, Nr. 235

Morsum:
Ernst Buschmann, Nr. 129

Ottersberg:
Hinrich von Bargen
Arthur Kaebelmann
Fritz Twachtmann, Hamburger Str. 169
Wilhelm Meyer, Nr. 109

Oyten:
Herbert Mindermann, Nr. 163

Stedorf:
Dörverdener Möbelfabrik Karl Prigge KG. Stedorf 110 — Ruf: Dörverden 170

Westen:
August Winkler, Nr. 112

Möbelpolierer

Verden:
Ernst Ahrens, Münchmeyerstr. 7
Hermann Meierkord, Allerstr. 7

Molkereibedarf

August Lühring, OHG., Verden, Obere Straße 59, Ruf 26 16

Molkereien

Siehe auch Genossenschaften

Verden:
Zentral-Molkerei Verden eGmbH., Hohe Leuchte 8

Achim:
Molkereigenossenschaft Achim u. Umgegend eGmbH., Paulsbergstr. 20

Etelsen:
Molkerei Etelsen, Inh. Johann Brüns

Oyten:
Diedrich Fehsenfeld, Nr. 7

Mörtelwerke

Siehe auch Baustoffe

KAMAG, Kalk- u. Mörtelwerke GmbH. Uphusen, Ruf: Achim 359 Bremen, Buntentorsteinweg 29, Ruf: 52 231

Motorenbau

Siehe Maschinenbau

Motorräder

siehe auch Kraftfahrzeuge

OTTO PANKRATZ KG
NSU-Vertretung
Marienstraße 8 - Tel. 25 20

Mühlenbetriebe

Achim:
Emil König, Brückenstr. 509
Johann Meyer, Mühlenstraße

Armsen:
Ernst Brandt

Baden:
Johann Wilkens, Nr. 221

Nadah-Bassen:
Heinrich Böschen, Nr. 180

Beppen:
Fritz Wellborg

Bockhorn:
Hinrich Bollmann, Nr. 6

Blender:
Fritz Hustedt, Nr. 98

Brunsbrock:
Hinrich Bremer
Hermann Heldberg

Dauelsen:
Georg Riemann

Daverden:
Hermann Gätjen, Nr. 166
Ulrich Goerke, Nr. 37

Dörverden:
Fritz Schleicher
Karl Winter

Einste:
Willy Westermann, Nr. 63

Eitze:
Wilhelm Heemsoth
H. W. Müller

Etelsen:
Johann Bischoff

Fischerhude:
D. Otterstedt & Sohn

Giersdorf:
Hinrich Schröder, Nr. 15

Holtebüttel:
Diedrich Lindhorst, Nr. 16

Holtum-Geest:
Anna Brandt, Nr. 57
Anna Norden, Nr. 74
Friedrich Reske, Nr. 57

Hönisch:
Hermann Wortmann

Intschede:
Heinrich Quensel, Nr. 116

Kirchlinteln:
Friedrich Diercks, Bahnhof

Langwedel:
August Rehbock, Große Str. 1

Morsum:
Hermann Behrens
Karl Laue, Nr. 98

Narthauen:
Gerhard Holtmeyer, Nr. 38

Neddenaverbergen:
Diedrich Hogrefe

Ottersberg:
Christian Seekamp, Mühlenstr. 20

Otterstedt:
C. H. Mahnken, Nr. 85

Oyten:
Johann Ellmers
Diedrich Fehsenfeld, Nr. 7
Otto Holling, Nr. 144

Quelkhorn:
Heinrich Blohm, Nr. 17
Friedrich Stüve

Quelkhorn-Wilhelmshausen:
Georg Schneider, Nr. 87

Stedebergen:
Heinrich Eggers

Stellenfelde:
Martin Grotheer, OHG., Nr. 23

Stemmen:
C. W. Lindemann, KG.
Wilhelm Lindemann

Uphusen:
Friedrich Fröhlke

Völkersen:
Friedrich Hentrich, Nr. 63

Weitzmühlen:
Dietrich Bohlmann

Wulmstorf:
Grete Meyer Wwe., Nr. 6
Johann Meyer, Nr. 6

Musikunterricht

Verden:
Elsbeth Bokemeyer, Zollstraße 25
Hildegard Krawczyk gepr. Klavierlehrerin, Johanniswall 5
Irmgard Wolf, Orgel u. Klavier, Münchmeyerstraße 22

Achim:
Charlotte Wiefel, Langenstraße
Marianne Marschhausen, Schulstraße
Ruth Gutzeit, Obernstraße
Erich Stumpe, Feldstraße

Nähmaschinen

Verden:
Carl Hermann Leonhard, Ostertorstr. 5
Otto Pankratz KG., Marienstraße 8
Emil Philipp, Große Str. 65
Theodor Radecke, Zollstr. 31
Stief, Große Straße

Achim:
Erich Froböse & C., Obernstr. 94
August Heins, Verdener Str. 10
Mußman & Röber, Obernstraße 35
Brüne Waje, Obernstr. 11

Dauelsen:
Alfred Lindhorst, Nr. 71

Etelsen:
Heinrich Röpke, Bahnhofstr. 89

Halsmühlen:
Franz Libischewski, Nr. 15

Langwedel:
Heinrich Behrmann, Nr. 209

Ottersberg:
Wilhelm Worthmann, Hamburger Str.

Oyten:
Hermann Gerdes, Hauptstr. 213

Obst, Gemüse u. Südfrüchte

Siehe auch Lebensmittel

Fredy Glander, Großhandel,
Verden, Stifthofstr. 20 :: Ruf 22 21

Öfen und Herde, Ofensetzer

Verden:
Rudolf Blievernich, Piepenbrink 20
Heinrich Haffke, Große Str. 130

Heinrich Haffke
Ofenbaugeschäft und Handlung

Verden, Große Straße 130
Ruf: 24 57

Ewald Lang Werk II, Nasse Str. 46
Josef Scholz, Grüne Str. 30

Achim:
F. W. Gercke, Obernstraße
Sophie Greve, Obernstraße 4
H. Stolte, Bahnhofstraße 17
Karl Wehrhahn, Mühlenstraße 45

Baden:
Heinrich Schröder, Nr. 68
Heinrich Schröder sen. u. jun., Nr. 532

Dahlbrügge:
Hermann Mattfeld, Nr. 22

Etelsen:
Johann Rohde, Nr. 26a

Holtum-Geest:
Hermann Klenke

Morsum:
Dietrich Theleker, Nr. 116

Ottersberg:
Heinrich Henken, Nr. 153
Wilhelm Worthmann, Hamburger Str.

Öle und Fette

Verden:
Wilhelm Bohlmann, Johanniswall
Alfred Feldhaus, Johanniswall 22
Hans Welzin, Hohe Leuchte 26
Heinrich Wulff, OHG., v. Einem-Platz 7

Achim:
Wilhelm Braun, Obernstraße
Kurt Isigkeit, Bremer Straße 10

Hönisch:
Wilhelm Holz & Co., Hauptstraße

Völkersen:
Emil Müller

Walle:
Peter Meyer, Nr. 19

Optik

siehe Foto

Papier- und Schreibwaren

siehe auch Bücher

Verden:
Max Müssig, Große Str. 93

Oyten:
Schreibwaren — Spielwaren - Meyer
Inh. Anneliese Meyer
Leihbücherei — Buch- u. Zeitschriftenverkauf — Totoannahme — Tabakwaren — Ruf 259

Parkettleger

Verden:
Paul Ehlert, Stifthofstraße

Parfümerie

siehe Seifen

Pelzwaren

Verden:
Adolf Heincke, Große Str. 83
Hans Hohl, Mühlenberg 2
Wilhelm Meyer, Große Str. 83
Ernst Ottilige, Große Straße 90

Uphusen:
Lenkefeld & Co., Nordwestdeutsche Pelztierzucht O.H.G.

Pensionen

siehe Gastwirtschaften

Pferdehandlungen

siehe Viehhandel

Plättereien

siehe Färbereien

Polsterer

siehe Tapezierer

Putzmacherinnen

Verden:
Else Hesterberg, Obere Str. 31
Auguste Körner, Große Str. 92
Anny Weber, Ostertorstraße 12

Achim:
Johanna Leipert, Bahnhofstraße

Rechtsanwälte und Notare

Verden:
W. Dolle
Rechtsanwalt u. Notar
Karl Jebens
Rechtsanwalt
Nikolaiwall 26 - Ruf 22 74
Dr. Kurt Endrigkeit
Rechtsanwalt
Obere Straße 1 - Ruf 29 92
J. Fischoeder, Rechtsanwalt
Herrlichkeit 1, Eing. Obere Straße
Ruf: 32 68
Ernst Friedrichs, Rechtsanwalt u. Notar
Dr. H. Friedrichs, Rechtsanwalt
Südstraße 11 - Ruf 26 46
Dr. jur. Wilh. August Grantz
Rechtsanwalt u. Notar
Johanniswall 2 - Ruf 23 87
Dr. Heinrich Haack, Rechtsanwalt u. Notar, v.-Einem-Platz 10 - Ruf 22 30
Dr. Lang, Rechtsanwalt
Ostertorstraße 16 - Ruf 26 33
Dr. jur. A. Frhr. v. Massenbach
Rechtsanwalt
Bahnhofstr. 11 - Ruf 23 66
Dr. Ralph Müller, Rechtsanwalt u. Notar, Johanniswall 12 - Ruf 24 14
W. Schäfer
Rechtsanwalt u. Notar
Bahnhofstraße 1
Ruf Verden 24 30
Dr. Utermann
Rechtsanwalt u. Notar
Ostertorstr. 16 - Ruf 26 33
Dr. Klaus Willenbücher, Rechtsanwalt, Johanniswall 12 - Ruf 24 14

Achim:
P. Baland, Obernstraße 63
Dr. Puvogel, Obernstraße 49
Dr. Rud. Ulrich, Obernstraße 51
Dr. Hans Voß, Obernstraße 59

Rechtsbeistände

Verden:
Friedrich Clausen, Rechtsbeistand
Ostertorstraße 16 a - Ruf 22 06

Ottersberg:
Johann Angelbeck, Campe 370

Reformhäuser

siehe Lebensmittel

Reisebüros

Verden:
Heinz Jonas, Hauptbahnhof
Petri, Holzmarkt 7
Reisebüro W. Stöver, Große Straße

Achim:
Karl-Heinz Wittstock, Obernstr. 5

Repassierbetriebe

Verden:
Elisabeth Baptiste, Marienstraße 12
Paula Lotte Lenz, Lugenstein 9

Achim:
Margot Lübbe, Gr. Kirchenstr. 8

Baden:
Irmgard Meyer, Schulstr. 162

Rohprodukte

Verden:
Hermann Clausen, Grüne Straße 33
Emmi Maschke, Zwischen d. Brücken 1
Werner Maschke, Zwisch. d. Brücken 1
Erich Vehse, Kluvental 5

Achim:
Heinrich Rinn, Mühlenstraße 19
Karl-Heinz Wurzel, Kl. Bahnhofstr. 2

Dörverden:
Hermann Beck, Nr. 54

Rundfunkgeräte

s. Elektrowaren

Saatbau

Verden:
Saatbau Verden e.G.m.b.H., Obere Straße 59 - Ruf 22 38

Sägereien

Verden:
Karl Daenzer, Borsteler Weg 78

Armsen:
Hermann Ueltzen, Nr. 42

Blender:
Fritz Suhr, Varste 112

Brunsbrock:
Herman Thees, Huxhall
Heinrich Nordhausen

Cluvenhagen:
Heinrich Schröder, Nr. 70

Dauelsen:
Johan Kruse, Nr. 88

Dörverden:
Max Neumann, Nr. 125
Karl Winter

Holtum-Geest:
Anna Norden, Nr. 74

Narthauen:
Gerhard Holtmeyer, Nr. 38

Otersen:
Heinrich Hellwinkel, Nr. 57

Ottersberg:
Arnold Lemmermann, Grüne Straße

Uesen:
Uesener Sägewerk K.G. Paul Ludwig, Nr. 111

Völkersen:
Johann Schwacke

Sanitäre Artikel

s. Gesundheitsdienst

Sattlereien

Verden:
Johann Lackmann, Brückstraße 6
Hans Nissen, Brunnenweg 45
Karl Rosenow, Brückstraße 2

Achim:
Georg Osmers, Möbelhaus, Pfarrstr. 4 und Obernstraße 29
Erich Beermann, (Bass) Sattlerei und Polsterei, Bahnhofstraße 29

Ahnebergen:
Georg Lang

Bendingbostel:
Heinz G. Gansbergen

Borstel:
Paul Hansmeier

Dörverden:
Karl Cloidt, Große Straße 58
Diedrich Fricke, Nr. 42

Etelsen:
Heinrich Klenke, Bahnhofstraße
Hermann Mindermann, Bahnhofstr.

Holtum-Marsch:
Johann Beermann

Kirchlinteln:
Gustav Pieper
Paul Schaaf

Langwedel:
Gretchen Hesterberg, Große Str. 97
Wilhelm Kruse, Große Straße

Morsum:
Ernst Buschmann, Nr. 129

Neddenaverbergen:
Hermann Werther, Nr. 64

Oyten:
Herbert Mindermann, Nr. 168

Schädlingsbekämpfer

Verden:
Johannes Meyer, Friedrich-Wolf-Straße 25

Achim:
Ludwig Jost, Bahnhofstraße 18
Martin Fahlbusch, Schädlingsbekämpfung, Pflanzen- und Holzschutz, Pavillonstraße 10, Ruf: 514

Wulmstorf:
Johann Blome, Nr. 47

Schlächterei-Bedarf

Verden:
Gebrüder Wommer, Spezialfabrik für Maschinen zur Wurstfabrikation, Nasse Straße 52/56 - Ruf 25 86

Schlächtereien

Verden :
Friedrich Bade, Grüne Straße 47
Kurt Brüns, Nagelschmiedestr.
Friedrich Ehlers, Lindhooper Str. 2
Kurt Foth, Ostertorstr. 12
Wilhelm Jacobs, Große Straße 10
Jacob Kammerer, Marienstraße
Heinrich Karl, Bremer Str. 15 a
Reinhold Kieckbusch, Lönsweg
Karl Koopmann, Bremer Str. 32 c
Heinrich Nagel, Holzmarkt 6
Karl Schröder jun., Zollstr. 21
Paul Thies, v. Uffel Nachf., Große Straße 117
Fritz Ueckermann, Große Str. 44

Achim:
Erich Heilmann, Obernstr. 67
August Kruse, Bremer Str.
H. Leefers, Verdener Straße 17
H. Mindermann, Obernstraße 34
H. Oetting, Bahnhofstraße 19
G. F. Franke, Inh. Berta Reiners, Mühlentor 337
Wilhelm Tietze, Obernstr. 13
R. Warmer, Bremer Straße 54
Wilhelm Wenzel, Borsteler Landstr. 37
W. Vormfenne, Obernstraße

Baden:
Johann Jaeger
Karl-Heinrich Joachim, Nr. 214

Bassen:
Friedrich Cyriacks, Nr. 131

Brunsbrock:
Johann Hesse

Dauelsen:
Friedrich Praetz, Nr. 76

Dörverden:
Ferdinand Brüns, Große Str. 43 a
Wilhelm Eimer, Große Straße

Etelsen:
Johann Schuhmacher, Bahnhofstr.
Charles Spanuth, Bahnhofstr.

Fischerhude:
Diedrich Eckhoff, Nr. 29

Hintzendorf/Stellenfelde:
Minna Bischoff, Nr. 39

Hohenaverbergen:
Heinrich Hogrefe

Hönisch:
Heinrich Bartels, Nr. 21

Kohlenförde:
Fleischwarenfabrik Johann Hesse

Langwedel:
Hinrich Oetting, Große Straße
Johann Rowohlt, Große Straße 35
Karl Wilhelm, Nr. 15

Morsum:
Adolf Goretzki, Nr. 132

Odeweg:
Heinrich Storjohann

Ottersberg:
August Wendholz, Alter Weg

Oyten:
Diedrich Biesewig, Nr. 169

Quelkhorn:
Emil Wahrenberg, Nr. 9

Uesen:
Adolf Goretzki, Nr. 181

Uphusen:
Ernst Diem, Nr. 31

Völkersen:
Günther Badenhoop

Westen:
Herbert Hamelmann, Nr. 36

Schlossereien

Verden:
Hans Denk, Gr. Fischerstr. 8
Josef Kampa, Lahusenstr. 5
Erich Köster und Söhne, Große Str. 15
Otto Schrage, Ludwigstraße
Ernst Wolters, Marienstraße 16

Achim:
Otto Jeenicke, Obernstraße
Walter Osmers, Goethestr. 7
Günther Wiegand, Bergstr. 36

Bierden:
Helmut Hoppe, Hassel 533
Siegfried Birkhahn, Bremer Str. 48

Daverden:
Hinrich Bischoff
Richard Siebels, Nr. 195

Etelsen:
Heinrich Röpke

Hintzendorf/Stellenfelde:
Johann Häseker

Hohenaverbergen:
Wilhelm Wöhler, Nr. 39

Holtum-Geest:
Hinrich Schwiebert, Nr. 25

Ottersberg:
Heinrich Henken, Am Brink 153

Oyten:
Georg Mindermann

Quelkhorn:
Wilhelm Böhling

Stedebergen:
Helmut Schröder

Schmieden

Verden:
Fr. Hobein
Carl Hollweg, Herrlichkeit (Messerschmied)
Heinrich Kothe, Große Straße
Albert Isernhagen, Zollstraße
Heinrich Oestmann, H. d. Mauer 32

Achim:
Emil Greve, Obernstr. 4
Johann Kohlmann, Brückenstraße
Wwe. Meta Sagemann, Herbergstr. 10

Ahnebergen:
Heinrich Tecklenburg, Nr. 11

Armsen:
Heinz Oehlerking, Nr. 76

Baden:
Wilhelm Storch, Nr. 38

Bassen:
Friedrich Grahl, Nr. 149
Hans Jäger, Bassen 158
Bruno Marten

Bendingbostel:
Friedrich Badenhoop

Beppen:
Johann Fischer, Nr. 34
Herbert Woelk, Nr. 36

Blender:
Georg Röwer, Nr. 102

Dauelsen:
Carl Thies, Nr. 59

Daverden:
Hinrich Klee

Einste:
Heinrich Wolters

Döhlbergen:
Heinrich Lüdecke, Nr. 16

Dörverden:
Hermann Beck, Harz
Heinrich Schweinebart, Große Str. 73

Eitze:
Karl Glas, Nr. 58

Embsen:
Heinrich Martens sen.

Etelsen:
Hinrich Bruns, Verdener Straße
Hinrich Hülle

Giers-Schanzendorf:
Hinrich Haltermann

Hintzendorf-Stellenfelde:
Hermann Buchholz, Nr. 26

Holtum-Geest:
Hermann Klenke

Holtum-Marsch:
Georg v. Ahsen

Hönisch:
Hermann Oerding

Intschede:
Christian Esdorn
Heinrich Esdorn, Nr. 103
Johann Thies, Nr. 85

Kirchlinteln:
Ernst Prüser jun.

Langwedel:
Hinrich Küsel
Heinrich Meyer, Nr. 46

Morsum:
Dietrich Theleker, Nr. 116

Neddenaverbergen:
Erich Schmidt

Odeweg:
Heinrich Tietje, Nr. 7

Oiste:
Hermann Geils

Otersen:
Friedrich Bergstedt, Nr. 65

Ottersberg:
Friedrich Dieckhoff, Grüne Str. 2

Otterstedt:
Wilhelm Holsten, Dorfstraße 88
Johann Schnakenberg, Nr. 70

Oyten:
Betty Hollmann, Nr. 40
Diedrich Meyer, Nr. 183

Quelkhorn:
Heinrich Mahnke, Nr. 112

Sagehorn:
Ernst Benstein, Nr. 66

Stedorf:
Friedrich Pfaff, Nr. 87
Fritz Zilla, Nr. 101

Völkersen:
Heinrich Masemann
Johann Wigger

Walle:
Johann Lührs
Hermann Niestädt, Nr. 90

Westen:
Philipp Schröder
Ernst Schwarze

Wulmstorf:
Christian Kruse

Schneidereien

a) Damenschneider

Verden:
Wilma Berendsen, Burgberg 22a
Marie-Lucienne Bergien, Große Str. 16
Agnes Bergmann, Herrlichkeit 2
Martha Buchholz, Heinrich-Renke-Straße 24
Annemarie Degener, Lindhooper Straße 27
Ella Gütersloh, Behrensweg 4
Margarethe Hasse, Große Str. 16
L. Kindt, Brunnenweg 43
Wilhelmine Kleffmann, Bremer Str. 59
Anna Lohmann, Ludwigstraße 22
Dora Moje, v.-Einem-Platz 9
Elfriede Narten, Rosenweg 16
Margarethe Nitschkowski, Große Str.
Berta Prielipp, Zollstraße 8
Alma Schaffrin, Zollstraße 24
Marie Ueltzen, Bergstraße 21

Achim:
Marie Buschmann, Mühlenweg
Ursula Geffert, Embserlandstraße 9
Louise Homeyer, Georgstraße 686
Anna Stecher, Borsteler Landstr.

Armsen:
Hilde Brasgalle, Nr. 85

Baden:
Lina Erasmy, Nr. 74
Gertrud Schroeder, Schützenweg 138

Bendingbostel:
Anna Drewes
Ella Köhler, Schaafwinkel

Blender:
Mimi Bormann, Varste
Anna Soller

Bierden:
Dora Pfaff, Nr. 80

Dauelsen:
Minna Wiediger, Neumühlen

Dörverden:
W. Brünjes

Einste:
Tine Bormann, Nr. 1

Etelsen:
Gesine Roseland, Nr. 164

Hintzendorf-Stellenfelde:
Johanne Bleyer, Nr. 12
Leni Meinke, Nr. 41

Kirchlinteln:
Anna Dreyer
Auguste Klöver, Nr. 10
Trinchen Wöbse, Nr. 66

Langwedel:
Anna Bade, Sandbergstraße 90

Otersen:
Mariechen Fischer

Ottersberg:
Catharina Müller, Mühlenweg 268

Oyten:
Ella Wolldeit, Nr. 222

Quelkhorn:
Joh. v. Bargen
Anna Lühr, Wilhelmshausen

Uesen:
Anni Stürze

Völkersen:
Alma Plöger
Mimi Wöbse, Nr. 31

Wahnebergen:
Meta Bergmann

Walle:
Anna Willenbrock, Nr. 78

Westen:
Dora Heims
Frieda Krügel, Nr. 84
Sophie Rosebrock

Wulmstorf:
Marie Wulfers

b) Herrenschneider

Verden:
Walter Breves, Große Straße 100
Heinrich Boyer, Große Straße 95
Fritz Butz, Eitzer Straße 96
Wilhelm Dammann, Lindhooper Straße 66
Johann Gappa, Zollstraße
Wilhelm Hartmann, Fabrikstr. 4
Werner Hellge, Ostertorstraße 17
Karl Hülsmeyer, Mühlenberg 41
Walter Hustedt, Fabrikstraße 5
Artur Jahns, Marienstraße 2
Hermann Lühning, Gr.-Hutberger Weg 2
Waldemar Martins, Brückstraße 20
Gustav Meyer, Nasse Straße 10
Wilhelm Mory, Strukturstraße 8
Martin Müller, Lindhooper Str. 70
Heinrich Nolte, Große Straße 75
Paul Schröder, Allerstraße 1a
Josef Steinhorst, Große Straße 57
Werner Steinkamp, Große Straße 49
Fritz Weiß, Johanniswall 21

Achim:
Paul Balzer, Obernstraße 33
Batussek, Obernstraße
Georg Laue, Kl. Bahnhofstraße
Jühdes, Obernstraße 77
Friedrich Mühlenstedt, Feldstraße 320
Fritz Schwarmann, Cordstraße 643

Armsen:
Friedrich Müller

Baden:
Johann Harms, Nr. 308

Bassen:
Friedrich Brunkhorst

Bendingbostel:
Heinz Nilsson

Blender:
Emil Kurz, Hiddestorf-Einste
Heinrich Mehlhop, Hiddestorf

Brunsbrock:
Heinrich Allermann

Daverden:
Hermann Müller
Friedrich Töbe, Nr. 206

Dörverden:
Fritz Farnbacher
Eduard Neu, Nr. 38
Wilhelm Rosilius, Nr. 112

Embsen:
Emil Skrotzki, Laheit 101

Fischerhude:
Richard Kermes, Nr. 16b
Karl Wahlers, Nr. 154

Holtum-Geest:
Adolf Willenbrock, Bahnhofstraße

Hönisch:
Franz Naujoks

Intschede:
Wilhelm Sagitz

Kirchlinteln:
Ernst Kettenburg, Nr. 90

Langwedel:
Ernst Brennecke, Hollenstraße 153
Bernhard Göbel, Herrenkampstr. 237
Karl Hartgen, Auf dem Moorberg

Morsum:
Hermann Buschmann, Nr. 108
Heinrich Tangemann

Neddenaverbergen:
Otto Turowski, Nr. 32

Otersen:
Karl Räker, Nr. 15

Ottersberg:
August Kehrer, Nr. 178
Fritz Knobbe, Bahnhofstraße
Bernhard Trotzek, Grüne Straße 314

Oyten:
Hermann Döhle, Alte Dorfstraße

Quelkhorn:
Georg Böttjer, Nr. 111
Hermann Buddenberg, Wilhelmshausen 66
Hermann Warnken, Nr. 52

Kl.-Sehlingen:
Heinrich Nagel, Nr. 5

Stedorf:
Wilhelm Thölke, Nr. 95

Völkersen:
Erich Meyer
Heinrich Müller
Paul Rechenburg, Nr. 112

Wahnebergen:
Robert Seyer, Nr. 56

Walle:
Heinrich Wahlers, Nr. 63

Westen:
Karl Budnik, Nr. 108
Johann Hevert

Wulmstorf:
Heinrich Meyer, Nr. 108
Hinrich Meyer, Nr. 9a
Walter Wedemeyer, Nr. 30

Wümmingen:
Heinrich Behrmann, Mitteldorf
Hinrich Stockfisch

c) Wäscheschneider

Verden:
Lilli Daake, Grüne Straße 37
Anna Thielpape, Mühlentor 26

Schornsteinfeger

Verden:
Fr. Nachtigall, Lindhooper Str.
Hans Sadowski, Borsteler Weg

Achim:
Ludwig Kersting, Hinrichstraße

Langwedel:
August Strupat, Große Straße

Schreibmaschinen

siehe Büromaschinen

Schreibstuben und Übersetzungsbüros

Verden:
Erna Mathias, Stumpe-Allee 6
M. Sandmann, Obere Str. 33

Achim:
Dr. Hans Dommisch, Bergstraße 41

Schreibwaren

siehe Papier, siehe Bücher

Schuhmacher

Verden:
Diedr. Asendorf, Niedersachsenring 4
Robert Baumhöfner, Eitzer Str. 11
Walter Dammann, Neumühlener Weg
Hans Drewes, Holzmarkt
Hermann Drewes, Zollstraße 23
W. Dünnebier, Große Straße 121
Werner Haase, Friedrich-Wolf-Str. 23
Friedrich Hesse, Schorchtstraße 1
Hermann Homann, Bremer Str. 60
Fritz Honemann, Zollstraße 31
Hermann Klöver, Piepenbrink 2
Hinrich Köhnekamp, Allerstraße
Ernst Kothe, Große Straße 36
Johs. Landwehr, Brückstraße 12
August Meier, Große Straße 63
August Rater, Gr. Fischerstraße
Heinrich Rodenberg, Ritterstr. 9
Eduard Schütte, Sedanstraße 20
Leo Siegel, Südstraße 32
Friedrich Twietmeyer, Behrensweg 1
Rikus van Velde, Fährstraße 1
Otto Völke, Mühlenberg
Willi Weber, Ostertorstraße 17

Achim:
Hans Bode, Bahnhofstraße
Albert Mindermann und Sohn, Obernstraße 19
Georg Sieck, Obernstraße 27

Armsen:
Friedrich Behrens, Nr. 24
Hermann Wöbse, Nr. 88

Baden:
Fritz Mildner, Nr. 116
Alexander Schimarajef, Nr. 214

Bassen:
Johann Heitmann, Nr. 234

Bendingbostel:
Johann Lindhorst, Schaafwinkel

Blender:
Heinrich Bohlmann

Borstel:
Helmut Hillmann

Brunsbrock:
Georg Otten

Dauelsen:
Friedrich Homann, Nr. 33

Daverden:
Christel Fischer

Döhlbergen:
Wilhelm Brümmer, Rieda/Weser

Dörverden:
Ewald Börschmann, Steinlager 149
Wilhelm Dünemann
Anni Elischer, Große Straße 35
Heinrich Hesse
Heinrich Wolters, Große Straße

Einste:
Heinrich Kracke, Nr. 78

Eitze:
Wilhelm Ahlers, Nr. 36

Etelsen:
Hermann Thomas, Bahnhofstr. 96
Hinrich Wigger, Nr. 15

Hintzendorf-Stellenfelde:
Friedrich Behrmann

Holtebüttel:
Dietrich Wahlers, Nr. 21

Gr.-Hutbergen:
Heinrich Wigger, Nr. 5a

Intschede:
Carl Behrmann, Nr. 89
Hermann Wigger, Reer

Kirchlinteln:
Hermann Drewes, Nr. 36
Wilhelm Schröder

Langwedel:
Carl Hartwig, Bahnhofsweg

Luttum:
Ernst Hogrefe

Morsum:
Jürgen Meyer
Otto Weichler, Nr. 124

Neddenaverbergen:
Karl Horstmann

Otersen:
Diedrich Querfeld

Otterstedt:
Friedrich Wacker, Nr. 23

Oyten:
Wilhelm Frobitter, Nr. 154
Brüne Vogelsang, Nr. 161

Quelkhorn:
Heinrich Bergmann, Nr. 15

Schaphusen:
Hinrich Tewes

Gr.-Sehlingen:
Friedrich Behrens

Stedorf:
Erich Rotzoll, Nr. 3

Stemmen:
Friedrich Barenscheer

Uesen:
Johann Behnken

Wahnebergen:
Dietrich Behrens, Nr. 9

Walle:
Erich Schulz, Nr. 35

Westen:
Heinrich Heckmann
Fritz Schacht
Heinz Wallburg, Nr. 84

Wulmstorf:
Hermann Wilkens

Wümmingen:
Friedrich Warnke

Schuhwaren

siehe Lederwaren

Seifenfabriken

Verden:
C. A. Bornemann O. H. G., Brunnenweg
Vereinigte Niedersächsische Seifenfabriken Brockmann & Co., Brunnenweg

Seifen, Waschmittel und Parfümerien

Verden:
Alfred Bormann, Große Straße 111
Gerhard Hackel, Am Bahnhof
Hamburger Seifenlager Adolf Haupt, Ostertorstraße
Marie-Luise Höhna, Ostertorstr. 20 und Lönsweg
Seifen-Spezialgeschäft Wilhelm Puls K. G., Große Straße 108
Hans Welzin, Hohe Leuchte 26

Achim:
Marie Eilbracht, Eckstraße 1

Seilerwaren

Verden:
Emma Prechtel, Ostertorstraße 16
Gustav Quaritius, Große Straße 71

Wilhelmshausen:
Diedrich Wahlers, Quelkhorn

Silobau

Verden:
Ferdinand Schmidt, Deutsche Futterkonservierungs-Ges., Marienstr. 3

Ferdinand Schmidt
Deutsche Futterkonservierungs-Gesellschaft
Verden
Marienstraße 3 **Ruf: 26 93**

Spirituosen

siehe Weine

Sparkassen

siehe Banken

Speditionen

siehe auch Güterverkehr

Heinrich Hoppe & Söhne
Gegr. 1925
Spedition :: Möbeltransport :: Güternah- u. Fernverkehr :: Autovermietung
Achim, Georgstraße 18 :: Ruf: 400

Steinmetzbetriebe

Verden:
August Borchers, Windmühlenstr.
Wilh. Innemee, Eitzer Straße 8

Achim:
Gottfried Brüsecke, Bremer Str.
Willy Heimke, Buesstraße 392

Fischerhude:
Fritz Eberhardt, Nr. 47

Steinsetzereien

Achim:
Willy Heimke, Buesstraße 392

Cluvenhagen:
Heinrich Warnke, Nr. 17

Stellmacher

Verden:
Isernhagen, Zollstraße

Achim:
Wilh. Rogalski, Stellmacherei und Wagenbau, Bergstraße 17

Armsen:
Heinrich Dreyer

Baden:
Karl Pudicke, Nr. 101

Bendingbostel:
Heinrich Haase

Dauelsen:
Hinrich Früchtnicht

Dörverden:
Erich Althausen, Nr. 153

Cluvenhagen:
Heinrich Gohde, Nr. 49

Einste:
Anton Kruse

Etelsen:
Friedrich Bärje, Bahnhofstraße

Fischerhude:
Wilhelm Behrens, Nr. 72

Hintzendorf-Stellenfelde:
Paul Kowitz, Nr. 35

Intschede:
Johann Meyer, Nr. 107

Kirchlinteln:
Hermann Schröder

Neddenaverbergen:
Hinrich Henke

Oyten:
Johann Wilm, An der Kirche

Völkersen:
Johann Schwacke

Quelkhorn:
Heinrich Horn, Wilhelmhausen

Stedorf:
Heinrich Göbbert

Westen:
Karl Nordmeyer jun. Nr. 75

Steuerberater

Verden:
Ella Budnick, Helferin in Steuersachen Große Straße 57, Ruf 23 91
Friedrich Clausen, Buchstelle f. Landwirtschaft, Helfer in Steuersachen, Ostertorstraße 16a, Ruf 22 06
F. W. Hänel, Steuerberater, Obere Straße 47, Ruf 32 98
Gustav Hollmann, Helfer in Steuersachen, Johanniswall 29
W. Rohlfs, Andreaswall 12a
Wilhelm Stegen, Helfer in Steuersachen, Ostertorstraße 18, Ruf 29 06

Frank Sattler, Georgstraße 15
Heinz Tegtmeier, Burgberg 7, Ruf 2384
M. Wünsche, Helfer in Buchführung u. Steuersachen
Dr. J. Paeper, vereidigter Buchprüfer, Ostertorstr. 1, Ruf 25 07

Achim:
Chr. Bischoff, Eckstraße 14
Dr. Hans Dommisch
K. Klingmann, Obernstraße 49

Strickereien u. Webereien

Verden:
Erna Bostelmann, Südstraße 20
Annemarie Smidt, Hand- und Maschinenstrickerei, Kunstgew. Werkst., Windmühlenstraße 24
Margarete Stief, Georgstraße 10

Achim:
Marta Tuleweit, Obernstraße 38
I. C. Runken & Co., Fabr. f. Arbeiterbekleidung und Segeltuchwaren, Bremer Straße 70

Baden:
Ihme & Co., Fabrikation modischer Strickwaren, Nr. 352, Ruf Achim 527
Irmgard Meyer, Schulstraße 162

Bassen:
Christa Ficken, Nr. 13

Dörverden:
Gerda Salwey

HANDWEBEREI
G. Salwey
Dörverden, Steinsiedlung 134/135

Uesen:
Achimer Wirkwarenfabrik Ludwig & Co., Nr. 111

Süßmostereien

Verden:
Mariechen Wachtmann, Ritterstr. 12

Achim:
Heinr. A. Meyer, Brückenstraße 3
Achimer Mineralwasserfabrik, K. Simmerling, Feldstraße 27

Dauelsen:
Erich Blanke, Nr. 61

Süßwaren

s. Lebensmittel

Tabak und Tabakwaren

Verden:
Wilhelm Bockhorn, Johanniswall 27
G. Brase & Co., Ostertorstraße 18
F. Frerichs, Inh. Güldemund, Johanniswall 27
Johann Haase, Gartenstraße 7
Harms & Brossmann, Südstraße 10
Ernst Hessemann, Nagelschmiedestraße 2/4
Theodor Jasper, Große Straße 125
Heinrich Martin Jonas & Co. O. H. G., Große Str. 58 und am Bahnhof
Karl Kochmeier O. H. G., Brückstr. 7
Julius Körber, Brunnenweg 58
Adolf Kreuzkamp, Zollstraße 3
Emil Kühn, Eitzer Straße 6
Heinrich Kulle, Holzmarkt 5
Ferdinand Müller & Co., Zigarrenfabrik, Kl. Wallstraße 3
Niemeyer, Große Straße 63
Lothar Rüger, Tabakwaren-Großhandel Zollstraße 24 — Ruf 21 40
R. Rüger & Co., Georgstraße 20
Gerhard Selchow, Mühlentor 1
Georg Schaafberg, (Großhdl.), Borsteler Weg 33
Karl Westerhold, Borsteler Weg 76
Emma Wittig, Allerstraße 5
Gebr. Wolff O. H. G., Georgstraße 19, Fabrikation von Rauch- und Kautabak
Mary Wöbse, Große Straße 119

Achim:
Philipp Becker, Obernstraße 534
Carl Behr, Paulsbergstraße 104
Beyer & Brockmann, Paulsbergstr. 186
Auguste Elfers, Kl. Bahnhofstr. 429
Selma Frank, Bergstraße 26
Karla Frank, Verdener Straße
Hinrich Klenke, Mühlenstraße
Martha Littke, Obernstraße 38
Wilhelm Meyer, Bremer Straße 125
W. Thate & Kohlmeier, Zigarrenfabrik, Vorbruch
Diedrich Thies, Obernstraße 336
Friedr. Schuhmacher, Bremer Str. 231

Baden:
Hinrich Becker, Nr. 342
Albert Bischoff, Nr. 223
Busag, Bremer Cigarrenfabriken K. G., Zweigstelle
Berta Jäger, Nr. 16

Borstel:
Walter Jalaß, Nr. 54

Dovemühlen:
Margarete Flier, Nr. 5

Etelsen:
August Huhs, Bahnhofstraße 26

Fischerhude:
Gerhard Cordes, Nr. 45

Kirchlinteln:
Wilhelm Wiegmann, Nr. 105

Langwedel:
C. F. König, Inh. Carl König, Nr. 103
Adam Litzner, Förth 241
August Reiners & Co., Zweigniederlasung Langwedel, Rauchtabakfabrik, Nr. 36

Otersen:
Hildegard Schrader

Ottersberg:
Heinrich Allermann
Erwin Vogel, Grüne Straße 59

Otterstedt:
Eduard Nonn, Nr. 107

Oyten:
Anneliese Meyer

Quelkhorn:
Johann Kropp, Nr. 171

Uesen:
Clara Mindermann, Nr. 76

Westen:
Ludwig Arndt, Nr. 102

Tankstellen

Verden:
Bohlmann, Johanniswall
Alfred Baldrian, Bremer Straße 59
Alfred Feldhaus, Johanniswall 22
Wilhelm Holz & Co., Hönisch, Hauptstraße
Leonhard & Rennecke „Esso" Johanniswall 3 und Zollstraße 13a
Georg Wegener, Bremer Straße 9

Achim:
Robert Gail, Obernstraße
Aug. Kohlman, Obernstraße
Amandus Seekamp, Bremer Straße

Baden:
Friedrich Emigholz, Hauptstraße

Dauelsen:
Georg Wegener

Dörverden:
Ursula Deppe, Nr. 178

Kirchlinteln:
Fritz Bomnüter

Oyten:
Schacht und Brinkmann

Walle:
Peter Meyer thor Straaten, Walle

Tanzkontroller

Verden:
Franz Scheiblich, Hinter der Mauer 34

Dörverden:
Paul Buder, Nr. 28

Tanzschulen

Verden:
Margarete Nettemann, Nasse Str. 20

Borstel:
Walter Beuß, Ruf Verden 25 67

TANZSCHULE BEUSS
VERDEN (Borstel) Ruf: 25 67
Größte u. bekannteste Tanzschule Deutschlands
KAFFEEHAUS BEUSS
Ausflugslokal
mit Saal, Garten, Veranda und Park
5 Min. vom Stadion entfernt

Tapezierer

siehe auch Maler

Verden:
Arthur Bublitz, Husarenstraße
Fritz Clasen, Eitzer Straße 10
Fritz Haarstrick, Obere Straße 31
Fritz Heinzel, Lugenstein 9
Adolf Rebien, Holzmarkt 5

Achim:
Walter Eschke, Sandhofstraße 5
Anton Grots, Mühlenfeldstraße
Albert Schröder, Cordstraße

Erich Schultz, Feldstraße
Max Warzecha, Mühlenfeldstraße
Heinrich Wendt, Bahnhofstraße 15

Baden:
Heinrich Osmers

Blender:
Karl Brüggemann, Nr. 32

Teppiche, Gardinen und Läufer

s. Innendekoration

Terazzo- und Mosaikleger

Verden:
Joachim De Marco, Etzer Straße 50

G. De Marco

Mosaik- und Terrazzo-Geschäft

Verden **Eitzer Straße 50**

Textilwaren

Verden:
Ingeborg Alter, Große Straße 83
Heinz Becker, Brunnenweg 40
Wilhelm Dammann, Lindhooper Str. 47
Artur Debler, Ostertorstraße 19
Fr. Förster & Co., Inh. Else Bergmann, geb. Förster, Witwe, Holzmarkt 4
Fritz Gräber, Ostertorstraße 10
Gerhard Grote, vormals Adolf Grote OHG., Große Straße 104
Paul Habernickel, Große Straße 76
Adolf Hübel, Große Straße 80
August Huch, Cluventalstraße 6
Gebr. Hustedt OHG., Große Str. 127
Wilhelm Kampmeier, Damenhüte, Große Straße 101
Martin Kohrs, Krohn Nachf., Große Straße
Richard König, Große Straße 55
Hermann Lindhorst, Große Straße 109
Lipschinski & Co., Kommanditgesellschaft, Große Straße
Jacob Müller, Herrenartikel, Große Straße 114
Margarete Nitschkowski & Co., Große Straße 75
Uwe-Jens Petersen, Holzmarkt 7
Carl Raymond, Johanniswall Ecke Ostertorstraße
Karl Rüger, Große Straße 59
Th. A. Plaß Nachf., Inhaber August Schnauß, Ostertorstraße 14
Arnold Schultz KG., Große Straße 103
Fr. Schwiening, Inh. Heinrich Nolte, Große Straße 75
Annemarie Smidt, Windmühlenstr. 24 straße 24
H. Streblow, Betten, Große Straße
Fritz Thews, Feldstraße 5
Günna Warneke, Obere Straße 46
Tabea Wehner, Bremer Straße 52 B
Wäsche-Wenzel, Fritz Wenzel, Herrlichkeit 3
Hermann Wolters, Große Straße 112

Achim:
Herbert Drechsler, Obernstraße 69
Erich Froböse & Co., Obernstraße 94
Bertram Heinze, Obernstraße 38
Dora Hoppe, Buesstraße 2
Georg von Horn, Bremer Straße 47
Otto Kraus, Verdener Straße 114
Hans Kück, Verdener Straße 25
Mussmann & Röber, Manufakturwaren, OHG., Obernstraße 28a
Ewald Oberlein, Obernstraße
J. C. Runken & Co., Fabrikation und Großhandel, Obernstraße 70
Brüne Waje OHG, Obernstraße 11

Baden:
Albert Bischoff, Nr. 223
F. H. Harms & Co., Nr. 37
Ihme & Co., Nr. 250

Blender:
Otto Ratjen, Nr. 1

Cluvenhagen:
Wilhelm Haferkamp, Nr. 86
Walter Hüneke, Nr. 54

Daverden:
Georg Haferkamp, Nr. 88
Wilhelm Meyer, Nr. 134

Dörverden:
J. Graßhoff, Kommanditgesellschaft, Textilrohstoffe, Steinlager
Heinrich Naundorf, Nr. 53
Wilhelm Ramse, Hauptstraße 22

Etelsen:
Wilhelm Orth, Nr. 85
Hermann Rust, Bahnhofstraße

Fischerhude:
Richard Kermes, Mützenfabrik, Nr. 16
Ilse Stahl, Nr. 88
Anni Margarete Thölken, Putz- und Galanterie, Nr. 36a
D. Winkelmann OHG., Nr. 141

Giersdorf:
Hinrich Haltermann

Holtum-Geest:
H. Hinrich Rosebrock, Inhaber Hinrich Schwiebert

Intschede:
Hermann Lienhop OHG., Nr. 56

Kirchlinteln:
Erna Fricke, Nr. 4a
Karl Korte

Langwedel:
C. F. König, Inh. Carl König, Nr. 103
Carl Meyer OHG., Inh. Hans Böning

Mitteldorf:
Herman Dodenhof, Nr. 11

Morsum:
H. Timm, Nr. 95

Neddenaverbergen:
Diedrich Jäger, Nr. 62
Willy Oestmann

Ottersberg:
Heinrich Allermann
Karl Dörl
Marie Holdgrewe, Hamburger Str. 193
Reelf Kortlang, Grüne Straße 61
Bernhard Krantz, Hamburger Straße
Ernst Peymann, Hamburger Str. 195

Otterstedt:
G. Bergstedt

Oyten:
Hermann Bartelheimer
Hermann Rosenbrock, Lindenstr. 197

Quelkhorn:
J. D. Holsten, Nr. 5

Stedorf:
Fritz Fedler, Nr. 60

Uesen:
Achimer Wirkwarenfabr. Ludwig & Co OHG., Nr. 111

Uphusen:
Johann Meier, Nr. 187
Heinrich Schumacher KG., Nr. 176

Westen:
Johann Hevert, Nr. 115

Wittlohe:
Hermann Holste OHG.

Wulmstorf:
Hermann Adelung, Nr. 58
Minna Fahrenholz, Nr. 64

Tischlereien

Verden:
Hermann Berkenkamp, Am alten Pulverschuppen 23
Johann Dehlwes, Eitzer Straße 59
Daniel Hehl, Domstraße 6
Carl Hellberg, Grüne Straße 39
Hermann Huß, Kluvental 4
Heino Meyer, Strukturstraße 9
Klaus Runge, Worth 10
August Rürup, Südstraße 16
Otto Schickher, Brunnenweg 2
Heinrich Schrader, Lindhooper Straße 15—17
Heinz Göbbert, Neumühlen 6
Heinrich Willenbrock, Neumühlen 10

Achim:
Hans Borchers, Obernstraße
Christian Holland, Mühlenfeldstraße
Georg von Horn, Pavillonstraße 5
Fritz Missoweit, Mühlenstraße 6
Karl Schröder, Sandhofstraße
Fritz Wellborg, Obernstraße 88

Ahnebergen:
Rudolf Bruns
Hermann Wiebe, Nr. 33

Baden:
Hermann Bischoff
Hermann Elfers
Heinrich Nagel
Erich Seliger, Oellager
Weser-Holzbearbeitung G.m.b.H., Kuschel, Oellager

Bassen:
Johann Döhle, Nr. 144
Christian Freese, Nr. 35
Johann Gerken, Nr. 28

Bendingbostel:
Hermann Drewes, Nr. 20a
Friedrich Luttmann
Hinrich Henke, Schaafwinkel 7
Heinrich Müller, Schaafwinkel 22

Bierden:
Hinrich Luessen, Nr. 115

Borstel:
Hermann Köster

Brunsbrock:
Ernst Böschen

Cluvenhagen:
Heinrich Stührmann

Daverden:
Friedrich Hustedt, Nr. 40
Hermann Oetting, Nr. 30

Dauelsen:
Hermann Meinke, Nr. 54
Paul Thies, Nr. 75

Döhlbergen:
Fritz Müffelmann, Rieda

Dörverden:
August Benjes
Diedrich Mühlenkamp
Heinrich Reinhardt
Wilhelm Reinhardt

Einste:
Hinrich Winter, Nr. 37

Eißel:
Hermann Winter, Nr. 29

Embsen:
Johann Dahlweg
Dietrich Vast, Nr. 59

Etelsen:
Hermann Meyer, Steinfeld
Johann Struckmann, Bahnhofstr. 93

Fischerhude:
Heinrich Schlobohm, Nr. 140

Grasdorf:
Heinrich Henke, Holzhdlg., Zimmerei

Luttum:
Hermann Mahnke
Wilhelm Rosebrock

Hintzendorf-Stellenfelde:
Henry Badenhop, Tischlerei u. Möbelhandlung

Hohenaverbergen:
Johann Lührs

Holtum-Geest:
Hinrich Willenbrock, Nr. 68

Holtum-Marsch:
Heinrich Freese

Intschede:
Diedrich Bergstedt
Hermann Müller

Kirchlinteln:
August Behling, Nr. 33
Dora Peters Wwe., Nr. 86

Langwedel:
Christel Dittmer, Moorberg 197
Carl und Hermann Norden, Möbelhandlung, Tischlerei, Ladestraße 235
Wilhelm Thielker, Am Sportplatz 109

Morsum:
Heinrich Gohde
Fritz Schädling, Nr. 79

Narthauen:
Friedrich Bergmann, Nr. 35

Neddenaverbergen:
Heinrich Röttjer, Nr. 48a
Diedrich Wennhold

Oiste:
Heinrich Clüver

Otersen:
Johann Holze, Nr. 33

Ottersberg:
Heinrich Busch, Lange Straße
Helmut Gay, Am Vieh 155

Oyten:
Diedrich Borstelmann, Achimer Straße
Johann Falldorf
Hinrich Fischer, Dorfstraße
Paul Sogorski, Nr. 185

Quelkhorn:
Hinrich Windler, Nr. 121

Sehlingen:
Heinrich Müller, Nr. 26

Stedorf:
Johann Körber
Karl Marben

Völkersen:
Hermann Brandt
Erna Bunke Wwe., Nr. 47a

Uesen:
Wilhelm Aukamp, Nr. 41
Hermann Wacker

Wahnebergen:
Heinrich Wahlers, Nr. 57

Westen:
Hermann Reinhardt

Wulmstorf:
Fritz Holste

Wümmingen:
Hermann Cordes, Posthausen
Wilhelm Kompa

Traktoren

siehe auch Kraftfahrzeuge

Leonhard & Rennecke
Deutz-Generalvertr. — Schlepper-Spezialwerkst., Kundenaußendienst
Johanniswall 3 :: Ruf 26 75

Transportanlagen

Kirchlinteln:
TKV Transportanlagen, Konstruktions- u. Vertriebsgesellschaft mbH.

T. K. V.
Transportanlagen
Konstruktions- u. Vertriebsgesellschaft m. b. H.
Kirchlinteln, Ruf 08

Transporte

siehe Güterverkehr

Uhren, Gold- und Silberwaren

Verden:
Uhren-Bitter
Schweizer-Ausbildung, Südstr. 15a
Fritz Clemens, Feldstraße 4
Bruno Gratz, Große Straße 105
Otto Heitmann, Große Straße 78
Müller & Willert, Große Straße 98
Anton Schmidt O. H. G., Herrlichkeit 5
Friedrich Stecher, Große Straße 122
Richard Winkel, Grüne Straße 41

Achim:
W. Damman
Sanders, Obernstraße 10
Ferdinand Voigt u. Günther Engelhardt, Mühlenstraße 431

Baden:
August Grüttert, Nr. 93a

Embsen:
Johann Friedrich Lohmann, Nr. 89

Langwedel:
Wilhelm Rohrberg

Ottersberg:
Hinrich Gefken
Arno Tornow, Langestraße 136

Quelkhorn:
W. Warncke, Wilhelmshausen, Nr 118

Verlage

Verden:
Aller-Druckerei H. Söhl, Ostertorstraße 20, Anruf 33 33
„Der Betriebsökonom" GmbH., v.-Einem-Platz 3
Bienenblatt für das Bundesgebiet (Verdener Zeitungsverlag KG. Verden) Anruf 22 44, 33 33
Bote für das Allertal, siehe Verdener Aller-Zeitung
Ernst-Helbig-Verlag, Stifthofstr. 4
Kornett-Verlag Hans-Joachim von Killisch-Horn, Hamann-Allee 20. Ruf 32 79
Lührs & Röver, Obere Straße 57
Karl Mahnke, Inh. Friedrich-Karl Mahnke, Große Straße 108
Patent-Eildienst, Johanniswall 27
Rolf Peter Risch, Brunnenweg 17
Verdener Aller-Zeitung (Verdener Zeitungsverlag KG. Verden). Verlag: Obere Straße 57, Anruf 22 44. Redaktion: Ostertorstraße 20, Anruf 33 33
Verlag für Wirtschaftsförderung GmbH.

Achim:
Joh. Oltmanns, Verlag des „Achimer Kreisblatt", Ruf 220

Fischerhude:
Klaus Rohmeyer, Nr. 160a

Vermittlergewerbe

Verden:
Karl Bargheer, Marienstraße 6
Hans Becker, Nasse Straße 31
Heinrich Behning, Karlstraße 11
Hans-Hermann Benjes, Borsteler Weg 75
Dr. Ernst Bock, Bergstraße 10
Werner Brandt, Marienstraße 15
Georg Brass, Ostertorstraße 18
Hans Dehmelt, Johanniswall 9
Eckart Dittberner, Grüne Straße 17
Wilhelm Eckert, Halsestraße 49c
Paul Ehlert, Grüne Straße 34
Walter Feitz, Bremer Straße 46
Johann Hanschen, Johanniswall 23
Fritz Hauptmann, Bahnhofstr. 1
Gustav Hennig, Bremer Straße 43
Max Horn, Brückstraße 2

Theodor Jasper, Große Straße 125
Karl Kerlfeld, Lugenstein 12
Friedrich Kohlberg, Nikolaiwall 13
Rosa Kosel, Große Straße 43
Willi Kramswich, Südstraße 10a
Emil Kühn, Eitzer Straße 6
Karl Kulpe, Große Straße 72
Hermann Lange, Windmühlenstr. 14
Ulrich Martin, Grüne Straße 19
Wilhelm Meincke, Bremer Straße 6
Heinrich Melloh, Große Straße 17
Lothar Meyer, Brunnenweg 47
Herbert Micke, Handelsvertretungen, Obere Straße 19
Artur Hugo Moeller, Versicherungen, Grundstücksmakler, Lugenstein 11
Karl-Heinz Moos, Versicherungsbüro, Inh. Heinr. Kohlmeyer, Große Str. 23
Fritz Nettelmann, Eitzer Str. 55
Max Nickel, Kl. Fischerstr. 16
Walter Fr. Pöhlsen, Maulhoop 21
Werner Schadwinkel, Bremer Str. 61
Parfümerien, Kosmetik, Toilettenartik.
Heinz-Friedel Schmidt, Waldweg 23
Hans Schramm, Borsteler Weg 4a
Liselotte Schröder, Nasse Straße 16
Hanna Tell, Predigerstraße 8
Karl Waschkeit, Große Straße 124
Hermann Werner, Allerstraße 13
Wezeni Nachf., Marienstraße 30
Ernst Zahrndt, Grüne Straße 127

Achim:
Erwin Dethlefs, Obernstr. 59
Hinrich Ellmers, Georgstraße
Wilhelm Gercke, Obernstraße 97
Fritz Käding, Parkweg 2
Paul Nintz, Feldstraße 14
Ernst Oehlmann, Bremer Straße 78
Johann Otten, Bergstraße 113
Heinz-Otto Wülbers, Borsteler Landstraße 15

Baden:
Friedrich Barfknecht, Nr. 430
Richard Dodenhof, Am Bahnhof 9

Barnstedt:
Werner Preuß, Nocke II

Bassen:
Wilhelm Badenhop, Nr. 94

Blender:
Herbert Heise, Nr. 66

Borstel:
Eberhard Paetzold, Nr. 56

Speckenholz:
Christian Kuhlmann, Cluvenhagen

Dörverden:
Erich Striecke, Steinlager 72

Eitze:
Paul Friese, Nr. 67

Etelsen:
Heinrich Willenbrock, Nr. 55

Hönisch:
Hermann Oerding, Nr. 62

Klein-Hutbergen:
Heinz Parchmann, Nr. 22

Kirchlinteln:
Heinz-Friedrich Bartels, Nr. 125

Langwedel:
Franz Lau, Nr. 203

Otersen:
Erich Lampe, Nr. 18
Erwin Thom, Nr. 83

Ottersberg:
Emil Fränke, jun., Grüne Straße 225
Nikolaus Kiselews, Hamburger Str. 22
Herbert Lankenau, Verdener Str. 295
Rudolf Oskar Karl Uffelmann, Langestraße 140

Oyten:
Otto Holling, Nr. 144

Scharnhorst:
Heinrich Bornemann, Uhlemühlen 15

Uesen:
Walter Berghold, Nr. 157
Johann H. Brüns, Nr. 120
Hermann Ziemann, Nr. 41

Uphusen:
Willi Beckmann, Nr. 263

Verdenermoor:
Helmut Händler

Westen:
Friedrich Arndt, Nr. 83

Versandgeschäfte

Achim:
Max Naumann, Pavillonstr. 192

Langwedel:
Paul und Maria Dreßler, Nr. 168
Bernhard Göbel, Herrenkampstr. 237

Uesen:
Fritz Kegel

Verschiedenes

Fabrikation, Handel usw.

Verden:
Theodor Delius, Vermessungstechn. Büro, Lindhooper Str. 73
Otto Bucklitsch, Thermometer- u. Glasinstrumenten-Fabrik, Gr. Fischerstraße 18—20
Erich Giethmann, Automatenverleihgeschäft, Eitzer Str. 32
Heinz Hülsbeck, (Marionettentheater), Eitzer Straße 108
Johann Kattner, Herstellung von Schlauchgeräten, Andreasstr. 7
August Lühring, technische Bedarfsartikel, Feldstraße 11
Robert C. W. Manz, Im- und Export, Grüne Straße 21
Dipl.-Ing. Heinrich Münchmeyer, Uhrgläser, Ysostraße 2
Gerhard Petri, Fußball-Toto, Bahnhofstraße
Franz Rank & Co. O.H.G., Raco-Gesellschaft, Watteverarbeitung, Schulterpolsterherstellg., Windmühlenstr. 7
Dipl.-Ing. Heinrich Renke, Elektro-Mechanik u. Energiewirtschaft, Nagelschmiedestraße 6
Katharina Trost, Kunststopfarbeiten, Große Straße 100
Paul Schlicht, Fabrik für Metallkurzwaren, Hafenstraße 21
Otto Schrader, med. Bedarfsartikel, Südstraße 10 B

Achim:
Johannes Feddersen, Mühlenbauer, Schulstraße 2
Heinrich Wendt, Musikhaus, Radiotechnische Fabrikation, Obernstr. 20

Armsen:
Abpack Kompanie Nord-West G.m.b.H.

Brunsbrock:
Viktor Wilsche, Fabrik für Galanterie und Spielwaren, Nr. 12

Delventhal:
Werner Dolgner, Stubbenrodung, Nr. 2

Langwedel:
Günter Lange, Lederfabrik

Osterkrug:
Heinrich Froböse, Kunstmaler

Ottersberg:
Richard Stauder, Korkwaren, Grüne Straße 256
Werner Tesch, Fernmeldetechn. Geräte, Hamburger Straße 52

Otersen:
Heinrich Hoffmann, Personenfähre, Nr. 64

Oyten:
Johann Fesenfeld, Pelztierfarm

Narthauen:
Joh. Köhnken u Joh. Küssel, Saatgutreinigung, Nr 20

Stedorf:
Heinrich Stuve, Fabrik f. Stahldrahtmatratzen, Nr. 125

Uphusen/Clüverswerder:
Friedrich Westphal, Schriftsteller

Gothaer Lebens-
Gothaer Allgemeine-
Gothaer Feuer-
Versicherung
Geschäftsstelle
VERDEN
Herrlichkeit 2
Telefon 2106

Versicherungen

siehe auch Versicherungsvertreter

Verden:
Aachener - Leipziger Vers. AG.
Hauptagentur, Bez.-Dir. Vogt
Allianz-Vers. AG.
General-Agentur Walter Bisetzki,
Große Str. 56 - Ruf 27 23
Gothaer Versicherung
Hans Benjes - Ruf 32 40,
Borsteler Weg 75
Prov.-Lebensversicherungsanstalt Hannover, Friedrich Clausen, Brandkommissär, Ostertorstr. 16 a
Ruf 22 06

Versicherungsvertreter

Verden:
Paul Alfke, Behrensweg 3
Walter Bisetzki, Große Straße 56
Hans Dietz, Rosenweg 16
Hermann Gervesmann, Hafenstr. 21
Friedrich Jennessen, Rosenweg 15
Heinrich Kohlmeyer, Große Straße 23
Heinrich Koss, Eitzer Str. 22
Lina Kreuz, Domstraße 8
Heinrich Melloh, Große Str. 17
Heinrich Meyer, Rosenweg 23
Artur Hugo Moeller, Lugenstein 11

Johannes Reif, Große Str. 98
Marianne Schepelmann, Georgstr. 21

Achim:
Kurt Mindermann, Bremer Straße 97
Hans Skornika, Pfarrstraße 1

Dörverden:
Johann Otten, Nr. 48

Ottersberg:
Hermann Bischof

Versteigerer

Verden:
Friedrich Clausen, Ostertorstr. 16 a
Wilhelm Meincke, Bremer Straße 6

Achim:
H. Dunz, Obergerichtsvollzieher, Bremer Straße 13

Dörverden:
Dietrich Holze, Nr. 21

Einste:
Hermann Meyer, Nr. 24

Kirchlinteln:
Ernst Ackmann, Nr. 27

Ottersberg:
Johann Angelbeck, Campe 370

Viehhandel

siehe auch Genossenschaften

Verden:
Gustav Carls, Kl. Wallstraße 4
Wilhelm Carls, Lindhooper Str. 21
Hermann Cordes, Bremer Straße 37
Ludwig Artz, Georgstraße 13
August-Wilhelm Dahle, Borsteler Weg 23
Offene Handelsgesellschaft Wilhelm Dahle & Co., Viehversandgeschäft, Andreaswall 2
Rudolf Döpke sen., Piepenbrink 18
Friedrich Dörnenburg, Zweigniederlassung Verden, Windmühlenstr. 19
Otto Fernkorn & Sohn, Bremer Str. 43
Walter Heider, Grüne Straße 49
Otto Herzog, Zollstraße
Alfred Kamswich, Goethestraße 14
Adele Kerlfeld, Burgberg 8
Paul König, Zollstraße
Johann Meyer, Borsteler Weg 69
Albert Pasch, Hohe Leuchte 16
Johann Schumann, Eitzer Straße 119
Viehverwertungsgenossenschaft e.G.m.b.H, Hinter der Mauer 35
Bernhard Winkel, Sandberg 1

Achim:
Wilhelm Kuckuck, Obernstraße
Friedrich Lindhorst, Obernstraße
Brüne Luehssen, Hinrichstraße 13
Fritz Oehlschläger, Borsteler Landstraße 28
Ernst und Hermann Voß, Feldstraße

Baden:
Johann Bahrs, Nr. 191

Beppen:
Hinrch Radeke, Nr. 27

Blender:
Johann Lünsberg, Nr. 59

Brunsbrock:
Johann Bühling

Dörverden:
Heinrich Otten, Nr. 52

Fischerhude:
Hinrich Blohme, Nr. 42

Hiddestorf:
Hermann Dahle, Nr. 51

Hohenaverbergen:
Heinrich Rengstorf

Holtebüttel:
Hermann Badenhoop
Viehverwertungsgenossenschaft e.G.m.b.H. Holtum-Geest, Geschäftsstelle Holtebüttel 14

Langwedel:
Wilhelm Dopmann, Nr. 70
Wilhelm Grube, Nr. 64

Oiste:
Fritz Meyer, Nr. 19

Ottersberg:
Johannes Fuhls, Verdener Landstr. 275
Adolf Meyer jun.

Oyten:
Eduard Hellmich, Nr. 327

Schaafwinkel:
Wilhelm Meyer

Stemmen:
Karl Wöbse, Waterloo

Wittlohe:
Heinrich Holste, Nr. 26

Vulkanisieranstalten

Verden:
Richard Graner, Stifthofstraße 18, Eingang Johanniswall
Eduard Müller, Nordertor 1

Waagenbau und Reparaturen

Verden:
Paul Balke, Borsteler Weg 12

Waffen

Verden:
Otto Clasen & Sohn, Große Straße 79
Carl Müller, K.-G., Große Str. 3 u. 5
Joh. P. Pohlmann, Inh. Hermann Schermer, Große Straße 99

Achim:
Friedrich W. Gercke, Obernstraße 97
Hermann Stolte, Bahnhofstraße 17

Dörverden:
Heinrich Naundorf, Nr. 53

Intschede:
Johann Bohlmann

Langwedel:
Wilhelm Rohrberg

Ottersberg:
Hinrich Gefken

Quelkhorn:
Wilhelm Böhling, Nr. 137
Walter Hey

Wulmstorf:
Karl Behnke, Nr. 58

Wäschereien

siehe Färbereien

Weine, Spirituosen, Biere, Mineralwasser usw.

Verden:
Franz Burghardt, Ulanenstr. 9
Christoph Glander, Obere Str. 37
Haake-Beck Brauerei A.G., Niederlage Verden, Halsestraße
Hulda Haase, Gartenstraße 7
Eugen Hagen, Inh. Fritz Hagen, Spirituosen und Weinhandlung, Fabrikation, Groß- u. Einzelhandel, Stifthofstraße 23
Johann Hanschen, Johanniswall 23
Heinrich Hoffmann, Ostertorstraße 15
Harry Jahrand, Ostertorstraße 22
Karl Kochmeier OHG., Brückstraße 7
Siegfried u. Anneliese Koppetsch, Borsteler Weg 35
G. H. Kühn O.H.G, Obere Straße 1
Wilhelm Lüders, Andreaswall 4
Lüneburger Kronen-Brauerei A.G., Teilbetrieb Verden, Hohe Leuchte 13
Ehler Meyer, Große Straße 59
Friedrich Mysegades, Domstraße 16
Diedrich Oelfcken OHG., Große Str. 2
Karl Spier, Kommanditgesellschaft, Burgberg 16
Maria Schenk, Maulhoop 32
Martha Schneider, Schwarzer Weg 3
Schütz, Inh. Gerh. Schröder, Obere Straße 27

Achim:
Heinrich Ahlers, Verdener Straße
Adolf Gerlach, Obernstraße 57
Gerhard Grehn, Buesstraße 19
Haake-Beck Brauerei AG., Brückenstraße
Gesine Kampmeier, Verdener Straße
Heinrich Martens, Bremer Straße 73
Mariechen Meyer, Bremer Straße 93
Heinrich Oetting, Inh. Heinr. Willner, Obernstraße 19
Kurt Simmerling, Mineralwasserfabrik, Feldstraße 27

Baden:
Lieselotte Borrmann, Nr. 404
Paula Düker, Nr. 64
Oscar Lucy, Ollager

Bollen:
Johann Dahme, Nr. 32

Cluvenhagen:
Friedrich Wiedemann, Nr. 102

Gr.-Heins:
Heinz Cordes, Nr. 7

Langwedel:
Helmut Frommund, Nr. 33
C. F. König, Inh. Carl König, Nr. 103
Liesbeth Lehmann, Nr. 230

Lehringen:
Wilhelm Fuhrhop, Nr. 12

Neddenaverbergen:
Gerhard Malinowski

Nindorf:
Hans Cyriacks, Nr. 15

Ottersberg:
Heinrich Allermann

August Lemke, Lange Str. 187
Friedrich Lüdemann, Grüne Str. 215

Walle:
Johannes Meyer, Nr. 76

Werkzeuge

siehe auch Eisenwaren

Verden:
Otto Clasen & Sohn, Große Straße 79
Carl Müller, Große Straße 5
Joh. P. Pohlmann, Große Straße 99
Fritz Schramm, Inh. Hermann Bormann, Große Straße 56

Baden:
Adolf Büchel, Fabrikation von Spezial-Zangen
Oscar Holland-Letz, Ollager

Uphusen:
Dr. Ing. Erich Dinglinger
Gebr. Heller

Zeitschriften

siehe Bücher

Zeitungen

siehe Bücher

Zeitungsverlage

Verden:
Verdener Aller-Zeitung (Verdener Zeitungsverlag KG. Verden). Verlag: Obere Straße 57, Anruf 22 44. Redaktion: Ostertorstraße 20, Anruf 33 33
Bote für das Allertal, siehe Verdener Aller-Zeitung

Achim:
Johann Oltmanns, Achimer Kreisblatt, Richtweg 2

Ziegeleien

Verden:
Klaus Schuhmacher, Verdener Ziegelwerke

Hagen-Grinden:
H. und Gg. Blohme

Kirchlinteln:
Hermann Cordes, Pfannenziegelei und Schlengenbaustoffe

Kl.-Hutbergen:
Hermann Kruse & Sohn O.H.G., Dampfziegeleien, Teilbetrieb Klein-Hutbergen

Oiste:
Dampfziegelei Dahlhausen

DAMPFZIEGELEI DAHLHAUSEN

Spezialität:
VORMAUERSTEINE

Oiste Krs. Verden Ruf: Blender 219

Otterstedt:
C. H. Mahnken, Nr. 85
Johann Mahnken, Otterstedter Ziegelwerk, Nr. 95

Uesen:
Wilhelm Temme, Nr. 151

Zigarren

siehe Tabakwaren

Zimmereien

Verden:
Karl Daenzer, Borsteler Weg 78
Georg Intemann, Burgberg 12
Hinrich Schwiebert, Eitzer Straße 217

Achim:
Wilhelm Bischoff, Georgstraße 8
Heinrich Feht, Vorbruch 7
H. Meislahn, Langenstraße 1

Armsen:
Wilhelm Störk
Hermann Ueltzen

Bierden:
Friedrich Luers

Blender:
Fritz Suhr, Varste 117

Brunsbrock:
Heinrich Nordhausen
Hermann Thees

Daverden:
Heinrich Meyer

Dörverden:
Karl Winter

Fischerhude:
Cordes & Böckmann, Nr. 45

Grasdorf:
Heinr. Henke, Nr. 23

Holtum-Geest:
Hermann Wiebe

Holtum-Marsch
Hinrich Bergstedt

Kirchlinteln:
Hermann Zweibrück

Narthauen:
Johann Blome, Nr. 2

Neddenaverbergen:
Heinrich Meyer

Odeweg:
Johann zum Hingst

Ottersberg:
Heinrich Volkmann, Mühlenstr. 250

Otterstedt:
Heinrich Kahrs, Nr. 5

Stedebergen:
Heinrich Schröder
Eduard Thies

Quelkhorn:
Hermann Jakobsen

Völkersen:
Friedrich Gätje

Walle:
Wilhelm Rosebrock

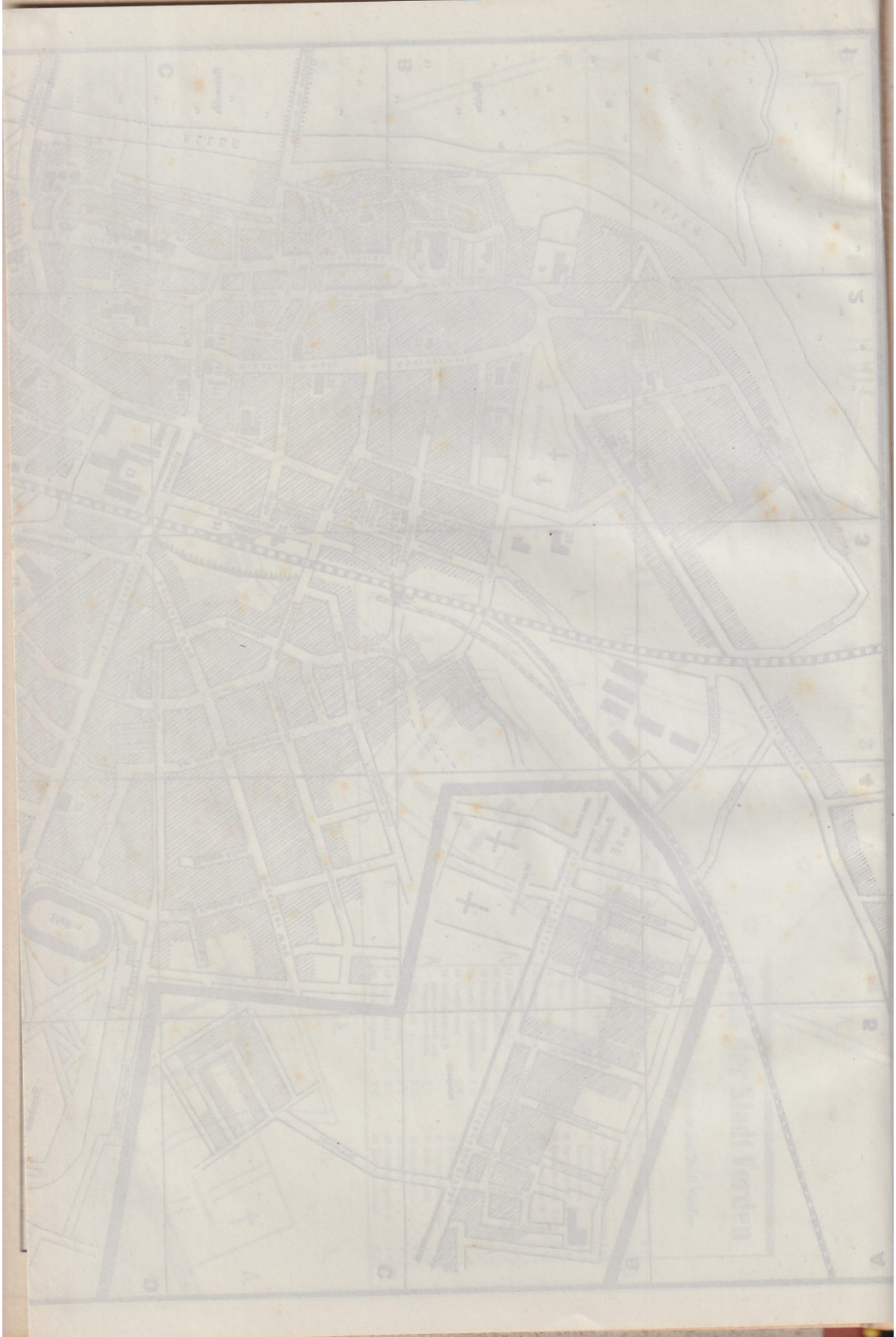


Plan der Stadt Verden
Öffentliche Gebäude in der Stadt Verden
1 Überlandwerk . . . 1 E
2 Kreishaus . . . . 1 D
3 Stadtwerke . . . . 1 D
4 St. Johanniskirche . 1 D
5 Rathaus . . . . . 1 C
6 Heimatmuseum . . 1 C
7 Dom . . . . . 1 B
8 St. Andreaskirche . 1 B
9 Domgymnasium . . 1 B
10 Wasserstraßenamt . 2 D
11 Güterbahnhof . . . 2 D
12 Nikolaischule . . . 2 D
13 Gibraltarkaserne . . 2 D
14 Land- u. Amtsgericht 2 D
15 Verkehrsamt . . . 2 C
16 Behördenhaus II (Gesundheitsamt und Wasserwirtschaftsamt . 2 C
17 Finanzamt . . . . 2 C
18 Kreissparkasse . . 2 C
19 Feuerwehrhof . . . 2 C
20 Versorgungsamt . . 2 C
21 Bahnhof . . . . . 2 C
22 Postamt . . . . . 2 C
23 Mittelschule . . . 2 C
24 Oberschule f. Mädchen 2 C
25 Allgemeine Ortskrankenkasse . . . 2 C
26 Berufsschule . . . 2 B
27 Freie ev.-luth. Kirche 2 B
28 Pestalozzischule . . 2 B
29 St. Josephskirche . 2 B
30 Andreasschule . . 2 B
31 Landwirtschaftsschule 2 B
32 Behördenhaus I . . 2 A
33 Wasserwerk . . . 2 A
34 Krankenhaus . . . 2 A
35 Nampcelkaserne . . 3 F
36 Niedersachsenhalle . 3 D
37 Kleinbahnhof . . . 3 B
38 Arbeitsamt . . . . 3 B
39 Zollamt . . . . . 4 D
40 Dettingenkaserne . 4 E
41 Kolbergkaserne . . 5 E
W
O
S
Schäferberg
Schießstand
Stadtwald
Bürgerpark
Bremer Straße
Memelstraße
Mauloop
Okerstraße
Saarstraße
Donaustraße
Maulbooperberg
Haise
Aller
Hannoversche Straße
Wasserstraße
Schlachthof
Ziegeleistraße
Zollstraße
Am Nordertor
Große Straße
Johannisstraße
Ostertorstraße
Hospitalstraße
Brückstraße
Windmühlenwall
Georgstraße
Lugenstein
Andreaswall
Strukterstr.
Josephstraße
Ysostr.
Domsfriedhof
Kirchhofstraße
Bütz Straße
Sedanstraße
Bergberg
Burgberg
Eisenbahnstraße
Am Burgerfeld
Ludwigstraße
Kl. Ludwigstr.
Birkenstr.
Birkenstraße
Leinestraße
Buchenstraße
Eichenstraße
Am Kreuzfeld
Am Weißen Turm
Turnerstraße
Brunnenweg
Nonnenwerder
Lönsweg
Holzmarkt
Lindhooper Straße
Rennbahn
Stadion
Hansenn-Allee
Jahnstr.
Lüneburger Weg
Wilhelmstr.
Borsteler Weg
Stubbendorfstr.
Hermannstraße
Hermannstr.
Friedrichstraße
Mühlenberg
Meldauer Berg
Siedlung
Waldfriedhof
Paradiesweg
Artilleriestraße
Schillerstraße
Gerichtstraße
Am Knoop
Am Weißen Turm
Lange Wieder Straße
Am Alten Pulvermagazin
Kornstr.
Mühlenstraße
Fabrikstraße
Südstraße
Mühlenwallstraße
Meyerstraße
Kirchhofweg
Am Wasserturm
Ostpreußenstraße
Wartenweg
Wasserlosestraße
Gabelsbergerstraße
Schillerstraße
Salzstraße
Friederiken
Köhrener
Eitzer Straße
Anschluß an 5 E
ALLER
2
3
4
5
A
B
C
D
E
F
G

Farbig . . .

SIEHT DIE WELT GANZ ANDERS AUS!

Überall, wo man etwas besonders schön und angenehm auf seine Mitmenschen wirken lassen möchte, bedient man sich einer wohldurchdachten Zusammenstellung verschiedener Farben.

Der Geschäftsmann

weiß natürlich, daß eine farbige Wiedergabe z. B. eines Prospektes oder Briefbogens, einer Speisekarte oder Gebrauchsanweisung, eines Garantiescheins oder Werbezettels usw. ohne weiteres — und völlig unabhängig vom Textinhalt — bereits die sofortige, besondere Aufmerksamkeit des Empfängers erringt.

Geheimnisse

der Werbung gibt es nicht; denn es sind schon viele dicke Bücher darüber geschrieben worden. Nur hat nicht jedermann Zeit dafür, solche Bücher auch durchzuarbeiten. Aber darüber braucht sich niemand Sorgen zu machen. Wir beraten unsere Kunden gern in allen einschlägigen Fragen, vom wirkungsvollen Briefbogen bis zum vollständigen Werbefeldzug.

Aller-Druckerei H. Söhl

Verden / Aller - Ostertorstraße 20 - Fernruf 3333 / 34

Kreisbaugesellschaft des Kreises Verden m. b. H.



- Planungen und Ausführung von Siedlungen und Eigenheimen.
- Durchführung von Betreuungsbauten.
- Abschluß von Verträgen zum Wohnungsbauprämiengesetz.
- Entgegennahme von 7c-Mitteln.

Verden (Aller)

Bremer Straße 4c — Fernruf 28 39

VERDEN-WALSRODER EISENBAHN G.M.B.H

Betriebsleitung: **Bahnhof Verden-Süd.** Fernruf 2587

Eisenbahnlinien: **Verden** - Stemmen
Böhme - **Walsrode**

Kraftwagenlinien: **Verden** - Gr. Häuslingen - Rethem -
Kirchboitzen - **Walsrode.**
Walsrode - Stellichte - Nord-Südkampen - **Walsrode**

Ausflugs- und Gesellschaftsfahrten im gesamten Bundesgebiet

DAS BEWÄHRTE VERKEHRSUNTERNEHMEN