

# Neubau des Schullehrer-Seminars in Verden.

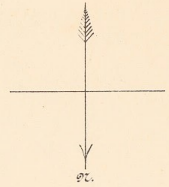

Grundriß des Kellergechoßes.

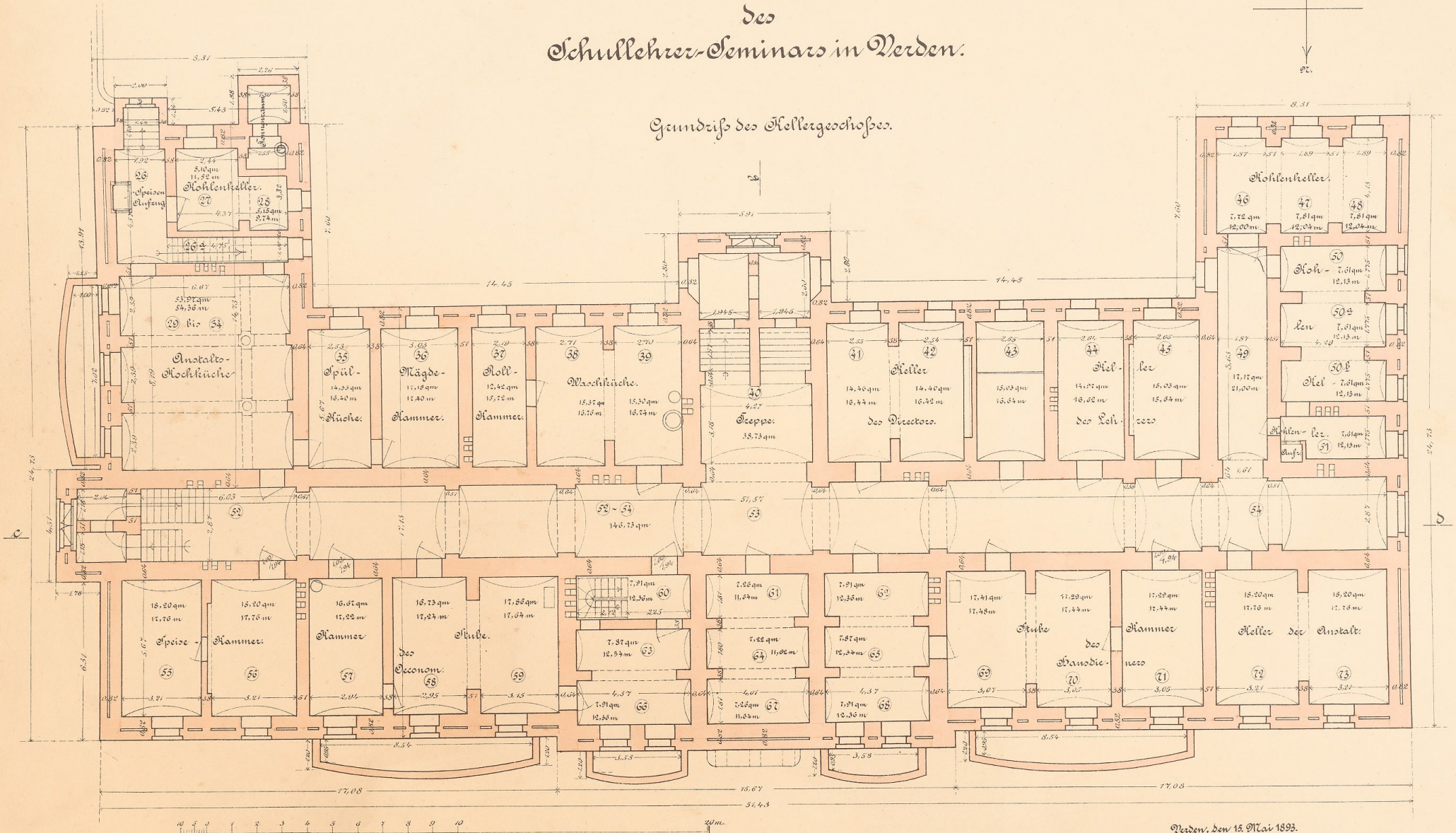

Maßstab 1:100.

Ausgezeichnet und Umrissen von  
Karl Hacker & L. Godenschweger  
Baumeister.  
Berlin W.

Verden, den 18. Mai 1893.

Der comm. Kgl. Kreisbauinspector. Der Kgl. Regierungsbaumeister  
gez. Sasing. gez. Rieke.

164

# Neubau des Schullehrer-Seminars in Verden.

Grundriß des Erdgeschosses.

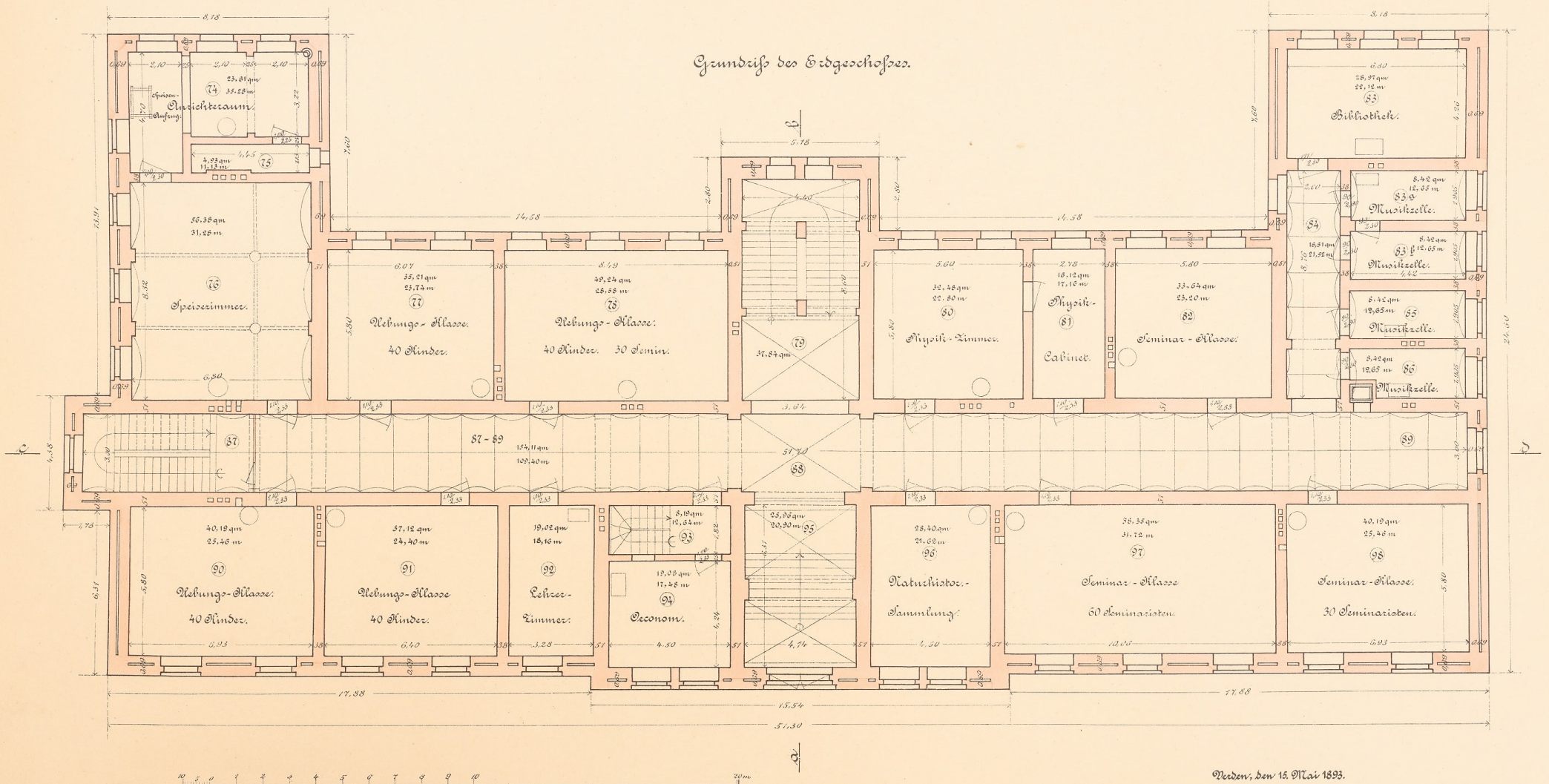

Maßstab 1:100.

Verden, den 15. Mai 1893.

Der comm. Hgl. Kreisbauinspector. Der Hgl. Regierungsbaumeister.

gez. Laing

gez. Meise.

1/2

# Neubau des Schullehrer-Seminars in Verden.

Grundriß des I. Stockwerks

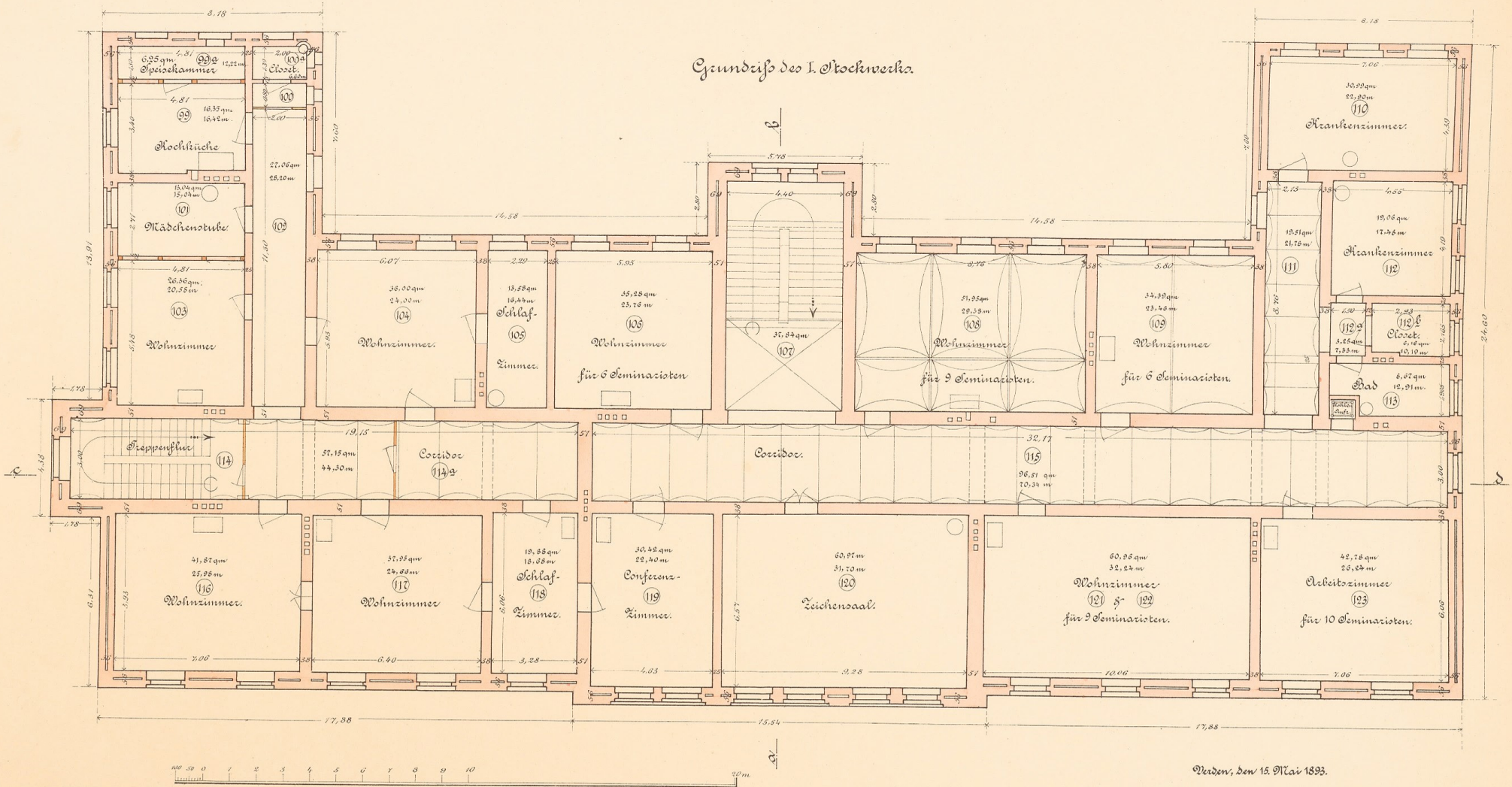

Maßstab 1:100.

Verden, den 15. Mai 1893.

Der comm. Hgl. Kreisbauinspector. Der Hgl. Regierungsbaumeister.  
gez. Böding. gez. Mische.

661

# Neubau des Schullehrer Seminars in Verden.

Grundriß des II. Stockwerkes.

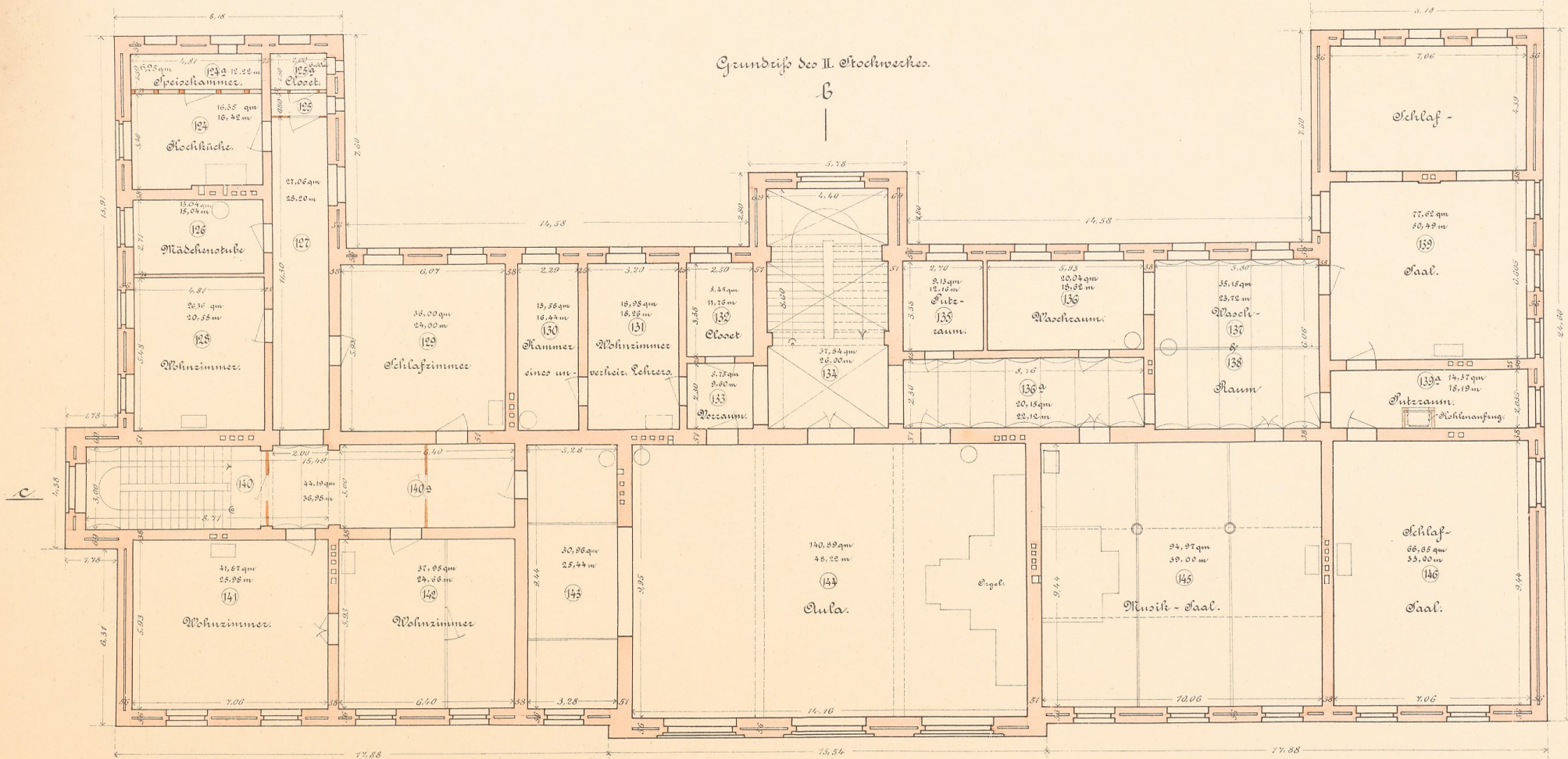

Autographie und Umdruck von  
Karl Hacker & L. Godenschweger  
Baumeister.  
Berlin W.

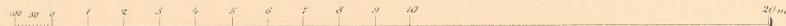

Maßstab 1:100.

Verden, den 15. Mai 1893.

Der comm. Kgl. Kreisbauinspector. Der Kgl. Regierungsbaumeister.

gez. Sasing

gez. Meike.

6 161

Neubau  
des  
Schullehrer-Seminars in Verden.

Grundriß des Dachgeschosses

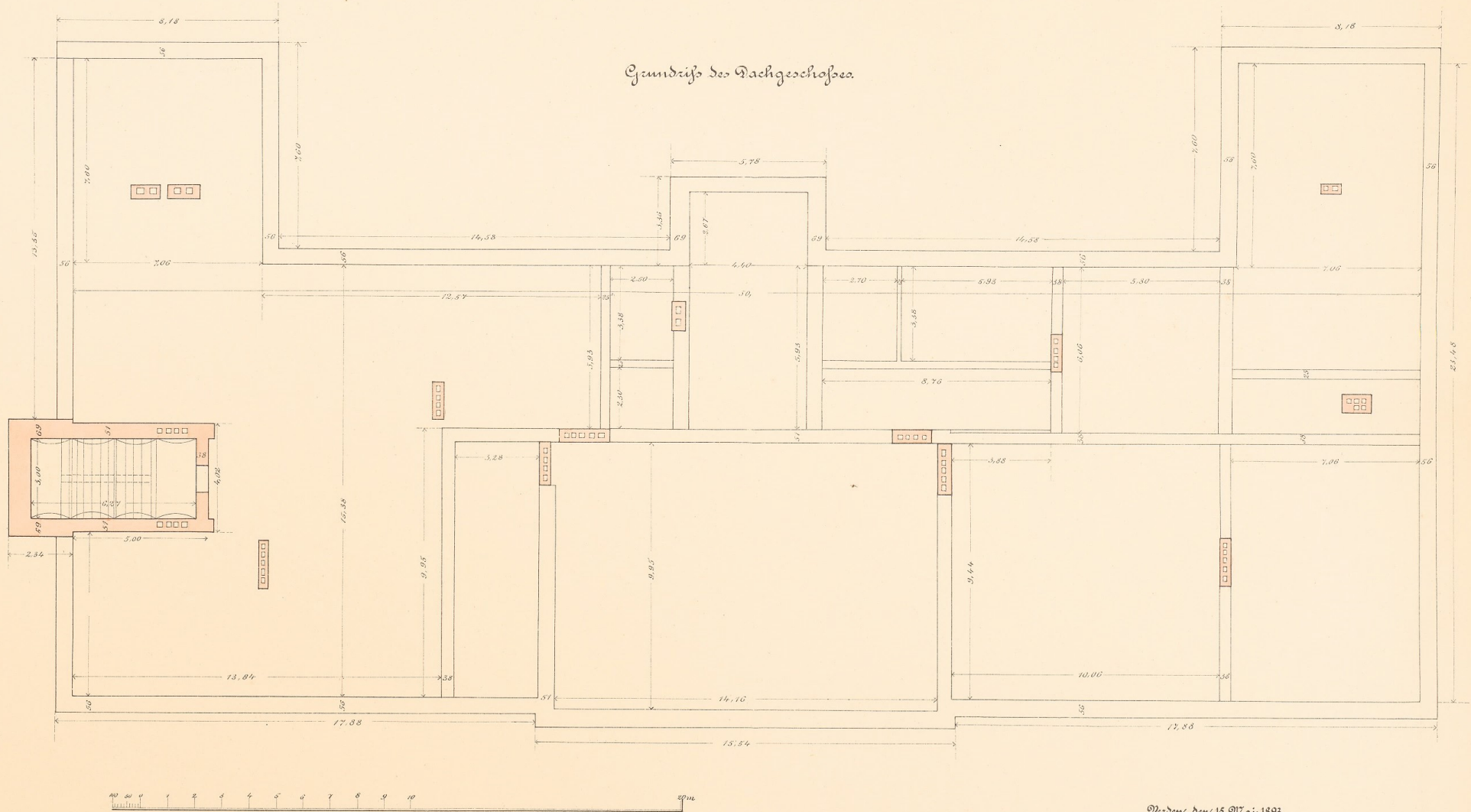

Maßstab 1:100.

Verden, den 15. Mai 1893.

Der comm. Hgl. Kreisbauinspector Der Hgl. Regierungsbaumeister  
gez. Saring. gez. Meier.

561

Neubau  
des  
Schullehrer-Seminars in Verden.

Längenschnitt.

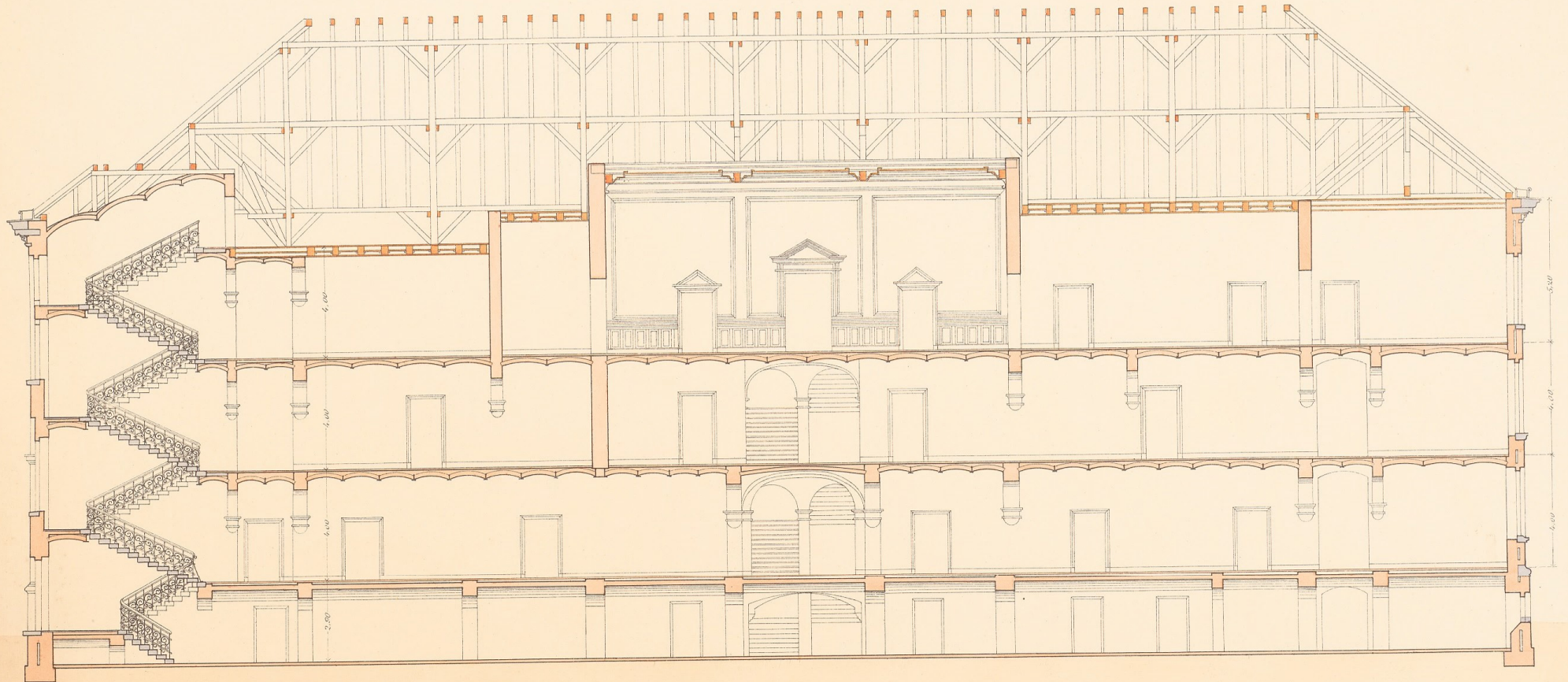

Maßstab 1:100.

Verden, den 15. Mai 1893.

Der comm. Hgl. Kreisbauinspector. Der Hgl. Regierungsbaumeister.  
gez. Sasing. gez. Meier.

# Neubau des Schullehrer Seminars in Verden.

Schnitt nach a. b.

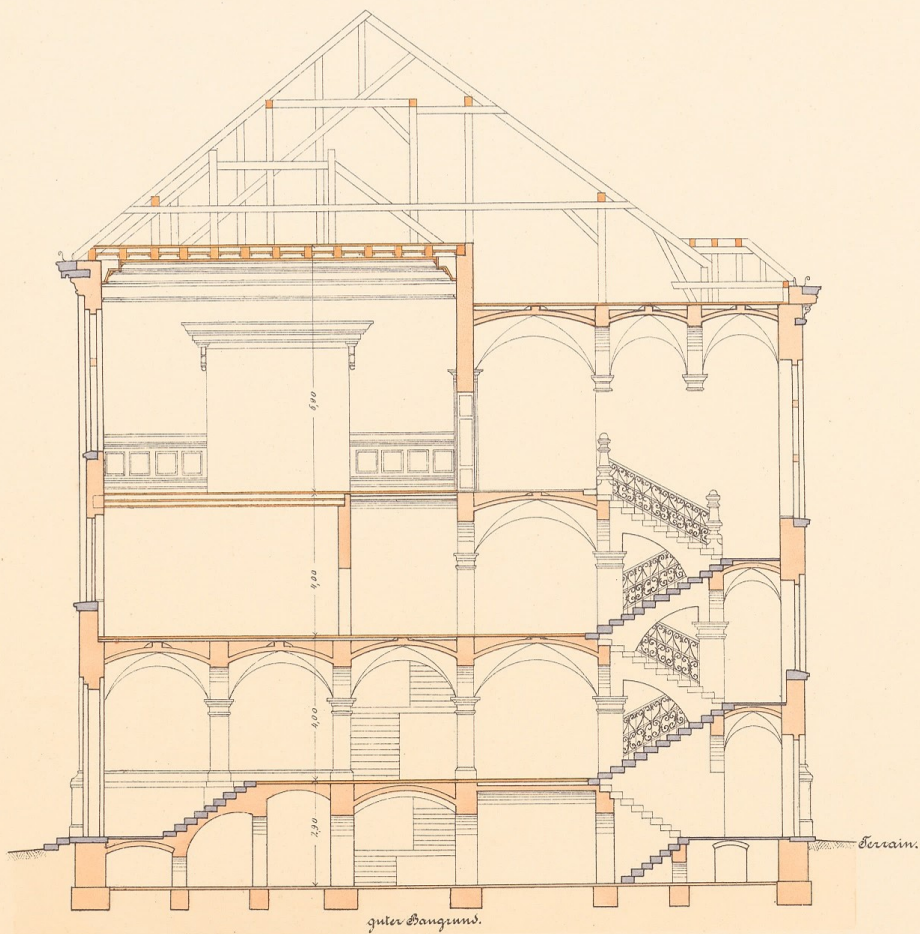

Ost Ansicht.

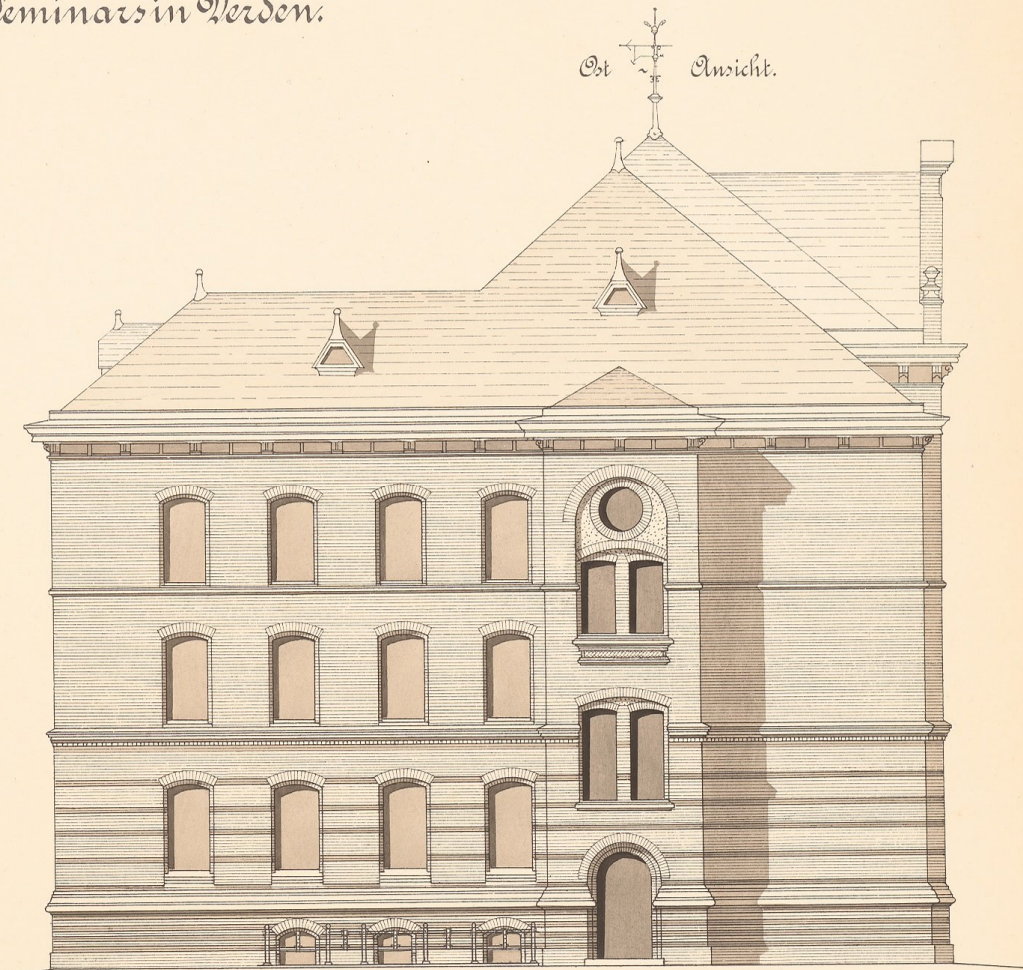

Maßstab 1:100.

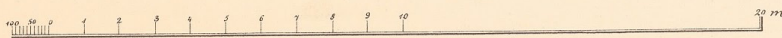

Autographie und Umdruck von  
Karl Hacker & L. Godenschweger  
Kunstkönigliche Baumeister,  
Berlin W.

Verden, den 15. Mai 1893.

Der comm. Kgl. Kreisbauinspector. Der Kgl. Regierungsbaumeister.  
gez. Sving. gez. Pöhlke.

Neubau  
des  
Schullehrer-Seminars in Verden.

Vorder-Ansicht.



Maasstab 1:100.

161



# Turnhalle für das Schullehrer-Seminar in Verden.

Schnitt c-d.

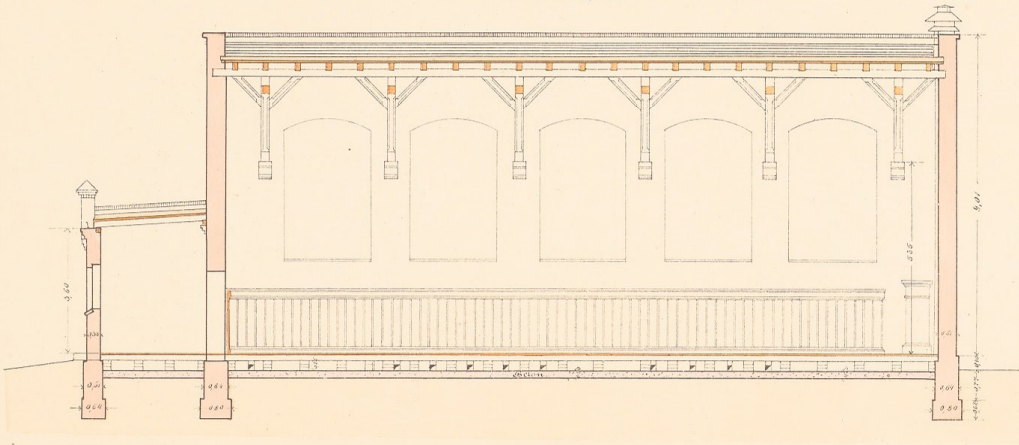

Vorderansicht.

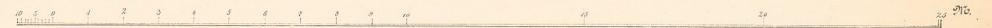
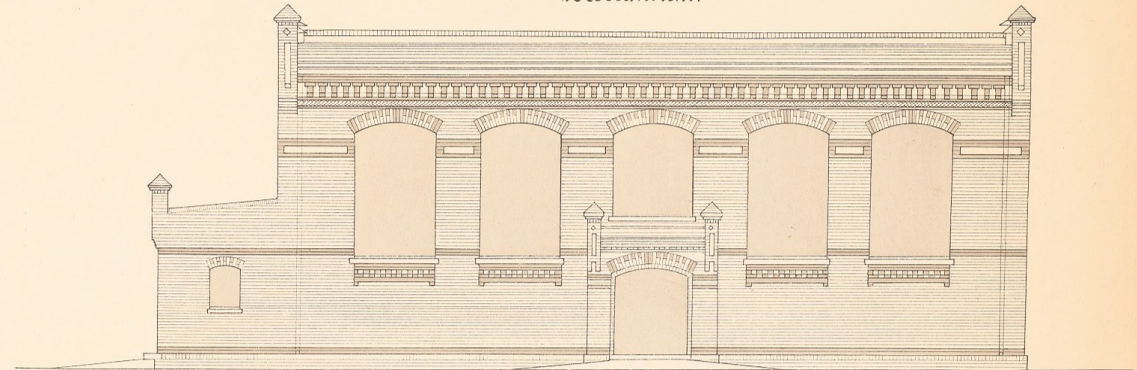

Grundriß.

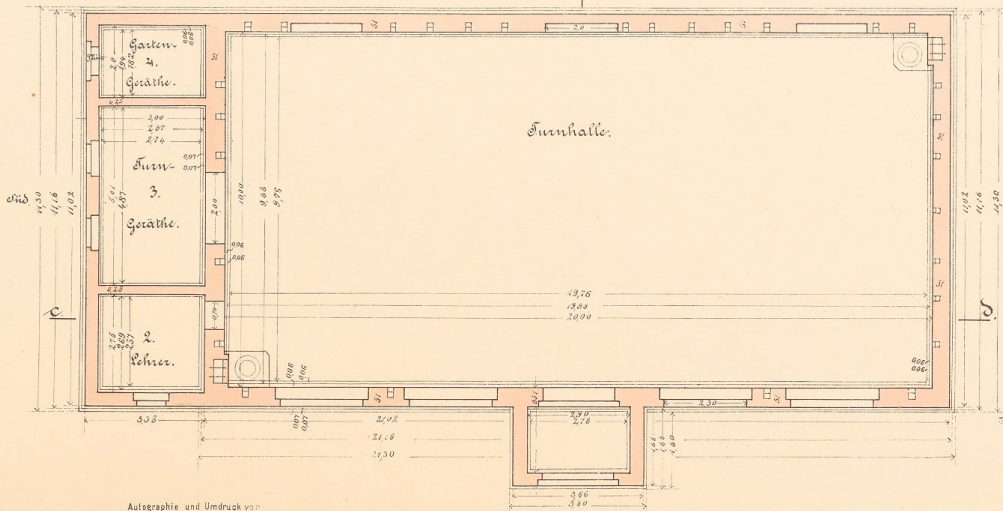

Schnitt a-b.

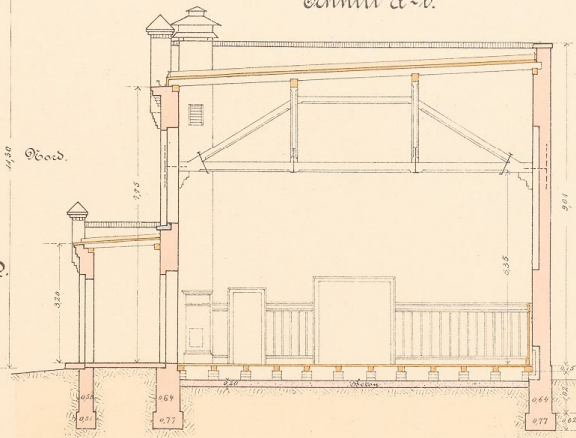

Südl. Seitenansicht.

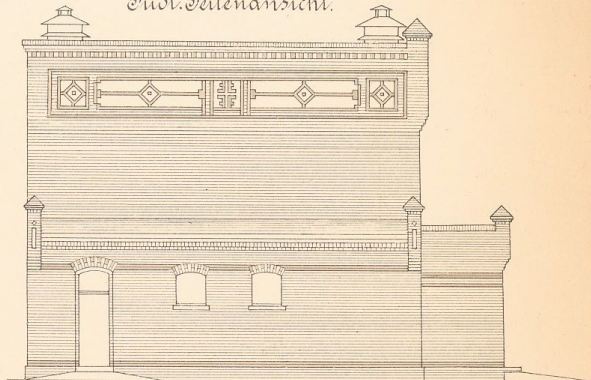

Verden, den 15. Mai 1893.

Der comm. Hgl. Kreisbauinspector. Der Hgl. Regierungsbaumeister.  
gez. Laing. gez. Meike.

# Abortsanlagen für den Neubau des Schullehrer-Seminars in Verden.

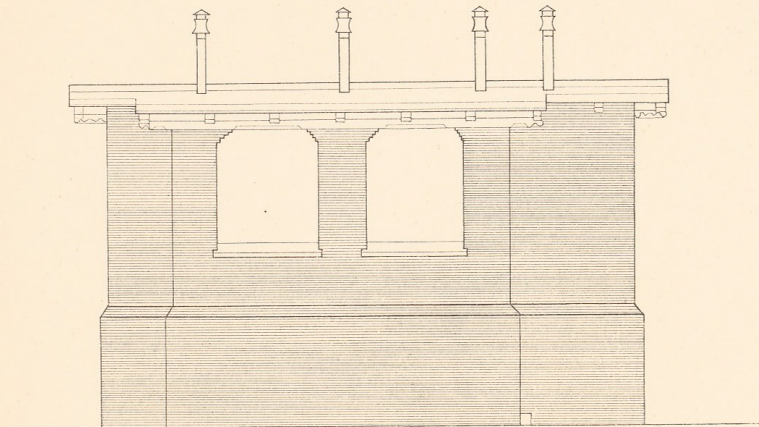

Abort für Mädchen.

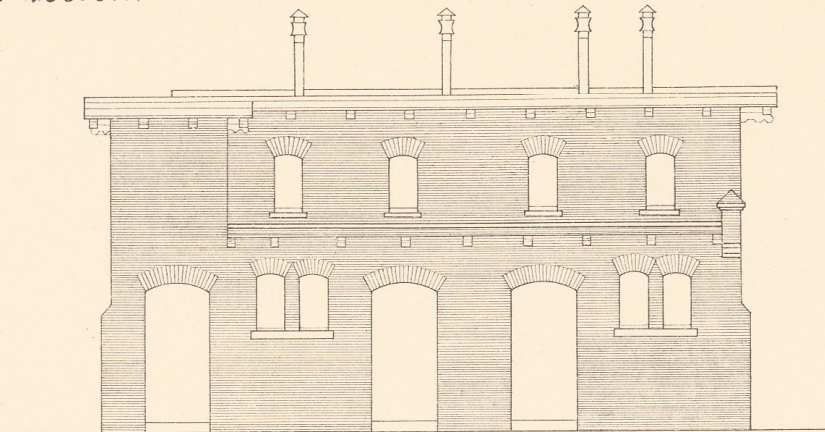

Abort für Knaben.

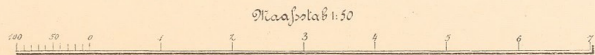
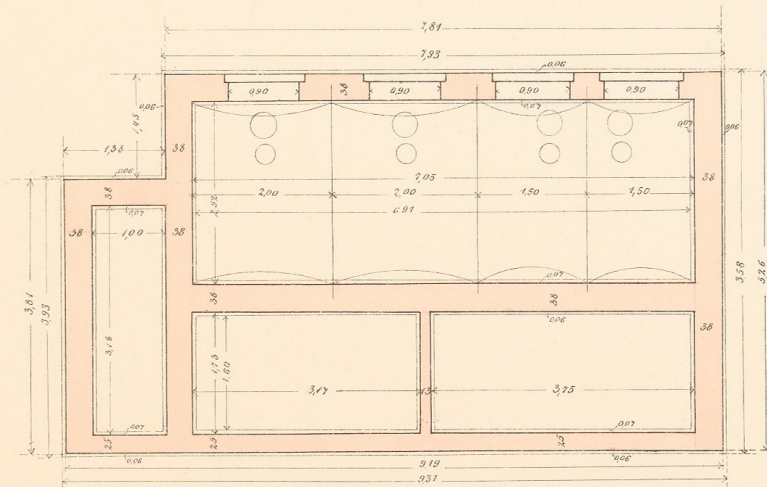
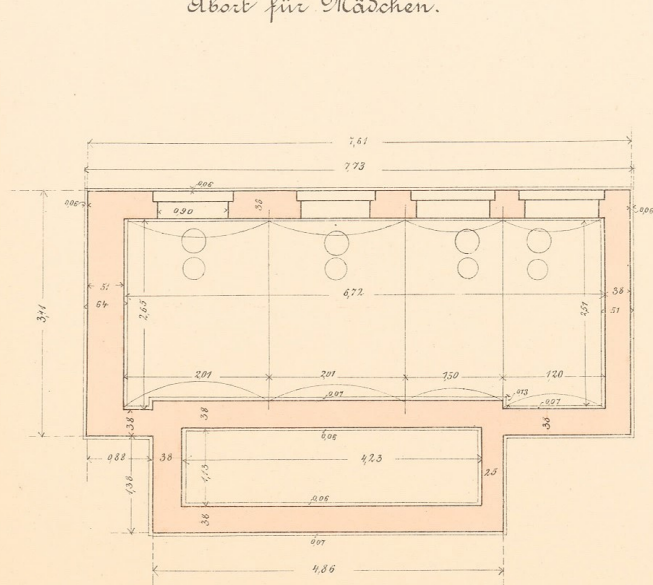

Verden, den 15. Mai 1893.

Der comm. Kgl. Kreisbauinspector. Der Kgl. Regierungsbaumeister  
gez. Lasing. gez. Witke.

01/54

Abtossanlagen  
für den Neubau des Schullehrer-Seminars  
in Verden.

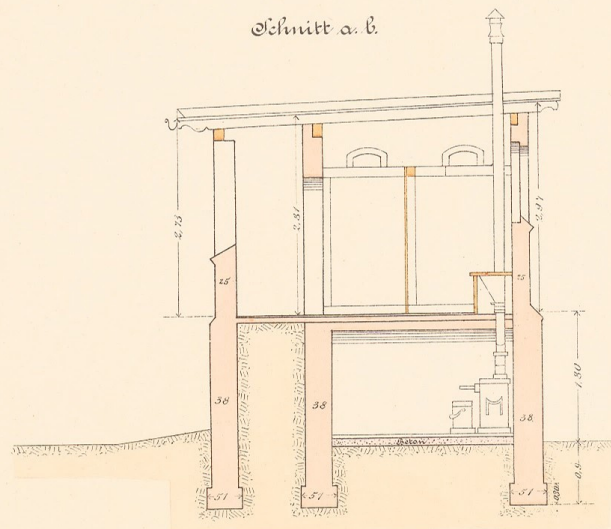

Abtoss für Mädchen.

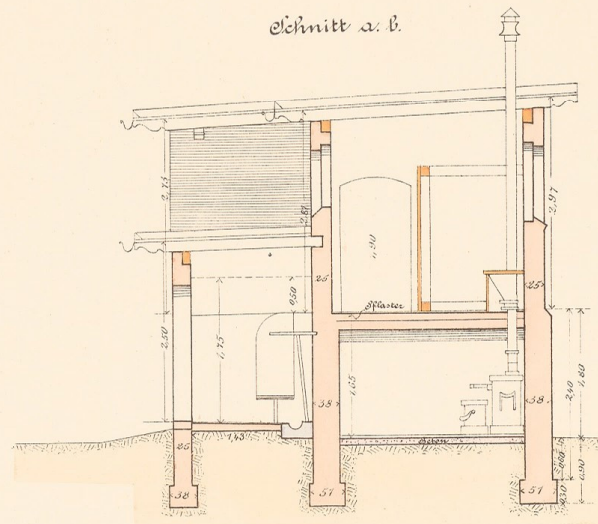

Abtoss für Knaben.

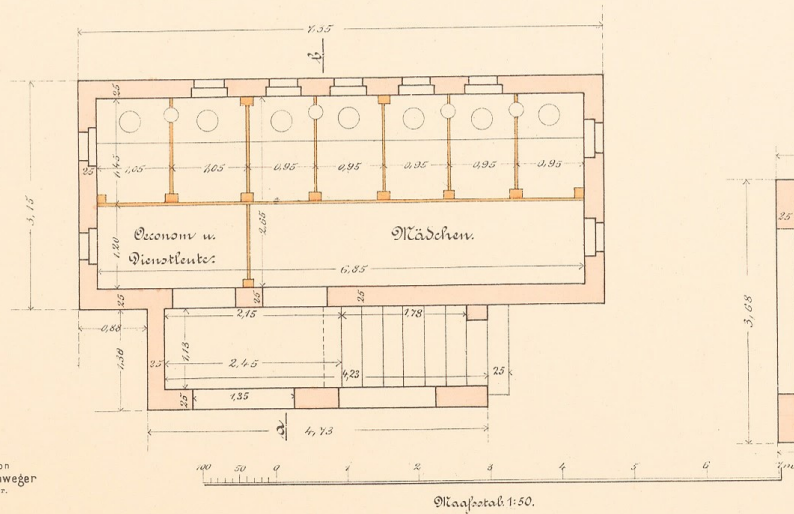

Maßstab 1:50.

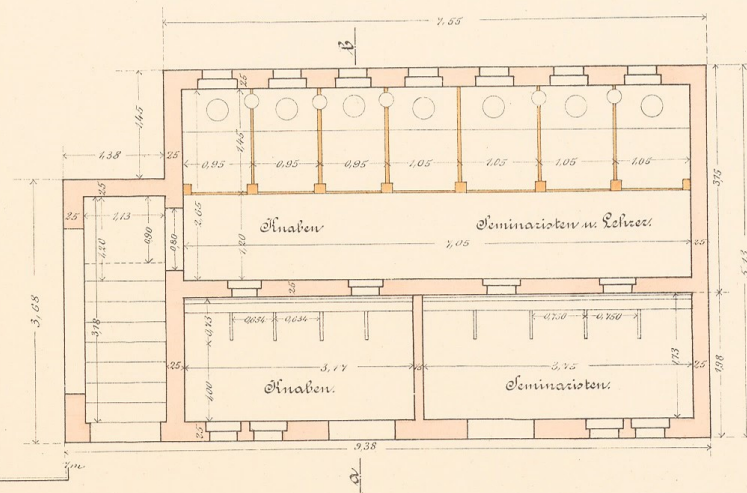

Autographie und Umdruck von  
Karl Hacker & L. Godenschweger  
Königsplatz 10, Berlin W.

Verden, den 15. Mai 1893.

Der comm. Hgl. Kreisbauinspector. Der Hgl. Regierungsbaumeister  
gez. Sasing. gez. Nihe.

1911

# Lageplan des Schullehrer-Seminars in Verden.

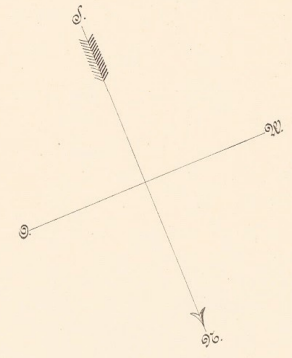
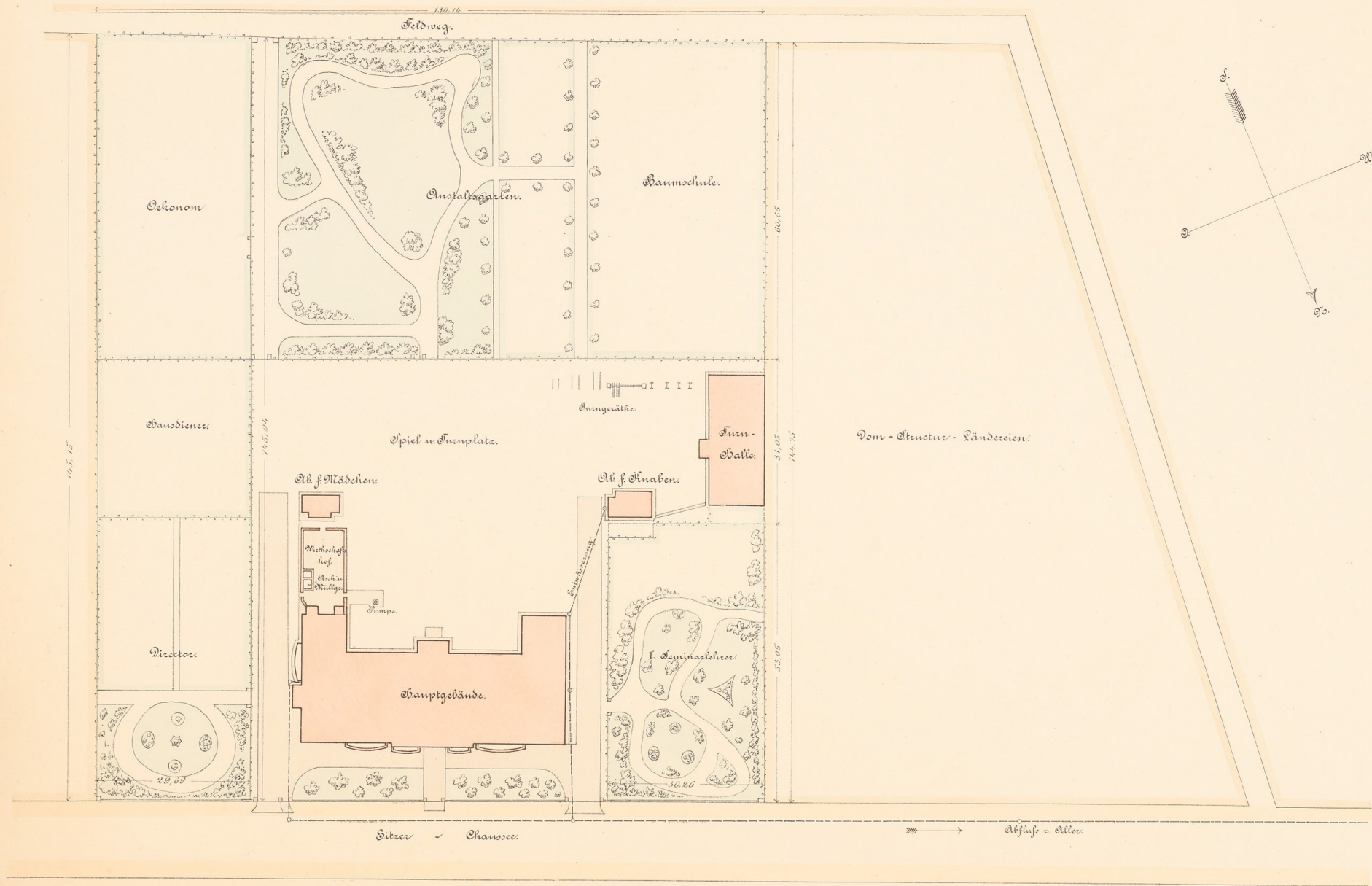

Maßstab 1:500.

Autographie und Umdruck von  
Karl Hacker & L. Godenschweger  
Königl. Königl. Hof-  
Druckerei.  
Berlin W.

Verden, den 15. Mai 1893.

Der comm. Hgl. Kreisbauinspector. Der Hgl. Regierungsbaumeister.  
gez. Lasing. gez. Wiehe.

21/64